



## **TERMO DE ABERTURA DE VOLUME**

**ABERTURA DO VOLUME III, REFERENTE AO PREGÃO ELETRÔNICO Nº 03/2022, QUE POSSUI COMO OBJETO A AQUISIÇÃO DE MATERIAIS DE GÊNEROS ALIMENTÍCIOS, PARA ATENDER ÀS NECESSIDADES DAS SECRETARIAS DO MUNICÍPIO DE BOCA DA MATA – AL, CONFORME ESPECIFICAÇÕES E QUANTITATIVOS ANEXOS.**

WANESKA PIMENTEL DA C. PINTO  
PRESIDENTE DA CPL



**PROCESSO ADMINISTRATIVO: 0110006/2022**

**PREGÃO ELETRÔNICO Nº: 03/2022**

**AQUISIÇÃO DE GÊNEROS ALIMENTÍCIOS**

**PROPOSTAS  
READEQUADAS**





A

Prefeitura Municipal de Boca da Mata/AL  
Comissão Permanente de Licitação  
Pregão Eletrônico Nº 03/2022  
Dia: 14/03/2022 às 10:00 Horas  
Objeto: Aquisição de gêneros alimentícios

A empresa Luiz Carlos Perpetuo Lemos (Caicara Alimentos e Serviços), sediada na Travessa Nossa senhora de Fatima Nº 8 - Bairro: Centro - Maravilha/AL - CEP.: 57.520-000, Fone (82) 98104 - 9550 - 98832-6405, Email: luizcarlosperpetuolemos@hotmail.com, inscrita no CNPJ sob o nº 11.618.297/0001-70, propõe fornecer à Prefeitura Municipal de Boca da Mata/AL, em estrito cumprimento ao previsto no edital da licitação em epígrafe, os produtos , conforme abaixo discriminados:

Segue nossa Proposta Readequada, conforme abaixo:

ITEM	OBJETO	DESCRIÇÃO	UNID	QUANT	MARCA	VALOR UNIT.	Unit. por Extenso	VALOR TOTAL	Total por Extenso
------	--------	-----------	------	-------	-------	-------------	-------------------	-------------	-------------------

Folha 982  
Rubrica

**LUIZ CARLOS PERPETUO LEMOS**  
CNPJ Nº 11.618.297/0001-70  
Tv Nossa Senhora de Fátima Nº 8 – Centro – Cep.: 57.520-000 - Maravilha/AL  
E-mail: luizcarlosperpetuolemos@hotmail.com

1	ABACAXI HAVAÍ tipo A - 01 KG	ABACAXI HAVAÍ tipo A, coloração verde amarelado não apresentando machucaduras, sabor doce. Peso mínimo por unidade 1,3 kg.	Quilograma	780	IN NATURA	R\$ 5,49	Cinco reais e quarenta e nove centavos	R\$ 4.282,20	Quatro mil, duzentos e oitenta e dois reais e vinte centavos
2	ABÓBORA MORANGA - 01KG	Légume in natura, ABÓBORA MORANGA. De colheita recente.	Quilograma	900	IN NATURA	R\$ 3,67	Três reais e sessenta e sete centavos	R\$ 3.303,00	Três mil, trezentos e três reais
6	ALFACE - 01 KG	ALFACE, coloração verde fresca, viçosa, sem folhas amareladas ou murchas, isento de insetos, pés com no mínimo 400g	Quilograma	1515	IN NATURA	R\$ 10,99	Dez reais e noventa e nove centavos	R\$ 16.649,85	Dezesseis mil, seiscentos e quarenta e nove reais e oitenta e cinco centavos

15	BANANA COMPRIDA - 01 KG	BANANA COMPRIDA, peso aproximado de 500g cada fruta, com comprimento de até 30 cm, casca amarelo-escuro, polpa bem consistente, macia e compacta.	Quilograma	800	IN NATURA	R\$ 6,19	Seis reais e dezenove centavos	R\$ 4.952,00	Quatro mil, novecentos e cinquenta e dois reais
16	BANANA PACOVAN - 01 KG	BANANA PACOVA (banana pacova, casca amarela lisa, sem manchas e machucões, tamanho médio, colheita recente.)	Quilograma	250	IN NATURA	R\$ 4,70	Quatro reais e setenta centavos	R\$ 1.175,00	Mil, cento e setenta e cinco reais



17	BANANA PRATA - 01 KG	BANANA PRATA, doce, fresca, não muito madura, firme ao toque.	Quilograma	1350	IN NATURA	R\$ 4,50	Quatro reais e cinquenta centavos	R\$ 6.075,00	Seis mil e setenta e cinco reais
18	BATATA DOCE - 01 KG	BATATA DOCE, com coloração e tamanho uniformes, típicos das variedades, sem brotos, rachaduras ou cortes na casca.	Quilograma	1050	IN NATURA	R\$ 4,15	Quatro reais e quinze centavos	R\$ 4.357,50	Quatro mil, trezentos e cinquenta e sete reais e cinquenta centavos

Folha 985  
Rúbrica

**LUIZ CARLOS PERPETUO LEMOS**  
CNPJ N° 11.618.297/0001-70  
Tv Nossa Senhora de Fátima N° 8 – Centro – Cep.: 57.520-000 - Maravilha/AL  
E-mail: luizcarlosperpetuolemos@hotmail.com



19	<p>BATATA INGLESA/DO REINO - 01 KG</p>	<p>BATATA DO REINO, inglesa, selecionada, de primeira qualidade, tamanho médio, apresentando grau de maturação tal que lhe permita suportar a manipulação, o transporte e a conservação em condições adequadas para o consumo. Com ausência de sujidades, parasitas e larvas. De colheita recente.</p>	<p>Quilograma 2040</p>	<p>IN NATURA</p>	<p>R\$ 6,50</p>	<p>Seis reais e cinquenta centavos</p>	<p>R\$ 13.260,00</p>	<p>Treze mil, duzentos e sessenta reais</p>
----	--	--	------------------------	------------------	-----------------	--	----------------------	---

Folha 286  
Rúbrica

**LUIZ CARLOS PERPETUO LEMOS**  
CNPJ Nº 11.618.297/0001-70  
Tv Nossa Senhora de Fátima Nº 8 – Centro – Cep.: 57.520-000 - Maravilha/AL  
E-mail: luizcarlosperpetuolemos@hotmail.com



34	CEBOLA BRANCA - 01 KG	CEBOLA branca, com casca protetora, tamanho médio, de primeira qualidade, desenrestada, apresentando grau de maturação tal que lhe permita suportar a manipulação, o transporte e a conservação em condições adequadas para o consumo. Com ausência de sujidades, parasitas e larvas. De colheita recente.	Quilograma	2025	IN NATURA	R\$ 5,99	Cinco reais e noventa e nove centavos	R\$ 12.129,75	Doze mil, cento e vinte e nove reais e setenta e cinco centavos
----	--------------------------	---	------------	------	-----------	----------	--	---------------	--

Folha 987  
Rubrica

**LUIZ CARLOS PERPETUO LEMOS**

CNPJ Nº 11.618.297/0001-70

Tv Nossa Senhora de Fátima Nº 8 – Centro – Cep.: 57.520-000 - Maravilha/AL

E-mail: luizcarlosperpetuolemos@hotmail.com



35	CEBOLINHA - 01 KG	CEBOLINHA, in natura, em maço, apresentando grau de evolução completo de tamanho, aroma e cor própria, com ausência de sujidades, parasitos e larvas, de acordo com a Resolução 12/78 CNNPA.	Quilograma	520	IN NATURA	R\$ 10,70	Dez reais e setenta centavos	R\$ 5.564,00	Cinco mil, quinhentos e sessenta e quatro reais
----	----------------------	---	------------	-----	-----------	--------------	------------------------------------	--------------	--

Folha 988  
Rubrica

**LUIZ CARLOS PERPETUO LEMOS**

CNPJ Nº 11.618.297/0001-70

Tv Nossa Senhora de Fátima Nº 8 – Centro – Cep.: 57.520-000 - Maravilha/AL

E-mail: luizcarlosperpetuolemos@hotmail.com

46	CHUCHU - 01 KG	CHUCHU, de primeira, kg, apresentando grau de maturação que permita suportar a manipulação, o transporte e a conservação em condições adequadas para o consumo, com ausência de sujidades, parasitas e larvas, de acordo com a resolução nº 12/78 DA CNNPA. De colheita recente.	Quilograma	825	IN NATURA	R\$ 3,75	Três reais e setenta e cinco centavos	R\$ 3.093,75	Três mil e noventa e três reais e setenta e cinco centavos
----	----------------	--	------------	-----	-----------	----------	---------------------------------------	--------------	--

48	COENTRO - 01 KG	COENTRO, in natura, em maço, apresentando grau de evolução completo de tamanho, aroma e cor própria, com ausência de sujidades, parasitos e larvas, de acordo com a Resolução 12/78 CNNPA.	Quilograma	1805	IN NATURA	R\$ 8,25	Oito reais e vinte e cinco centavos	R\$ 14.891,25	Quatorze mil, oitocentos e noventa e um reais e vinte e cinco centavos
----	-----------------	--	------------	------	-----------	----------	-------------------------------------	---------------	--

**LUIZ CARLOS PERPETUO LEMOS**

CNPJ Nº 11.618.297/0001-70

Tv Nossa Senhora de Fátima Nº 8 – Centro – Cep.: 57.520-000 - Maravilha/AL

E-mail: luizcarlosperpetuolemos@hotmail.com



50	COUVE COMUM - 01 KG	COUVE COMUM, apresentado em molhos contendo, no mínimo, 200g, fresca, firme, com coloração e tamanho uniformes e típicos da variedade. Sem sujidades ou outros defeitos que possam alterar sua aparência e qualidade. Livres de resíduos de fertilizantes. De colheita recente.	Quilograma 1030	IN NATURA	R\$ 11,48	Onze reais e quarenta e oito centavos	R\$ 11.824,40	Onze mil, oitocentos e vinte e quatro reais e quarenta centavos
----	------------------------	--	-----------------	-----------	--------------	---	---------------	--

Folha 991  
Rubrica

**LUIZ CARLOS PERPETUO LEMOS**  
CNPJ Nº 11.618.297/0001-70  
Tv Nossa Senhora de Fátima Nº 8 – Centro – Cep.: 57.520-000 - Maravilha/AL  
E-mail: luizcarlosperpetuolemos@hotmail.com





54	DOCE DE GOIABA - 600G	DOCE DE GOIABA (goiaba selecionada, açúcar sem adição de corante ou conservante, em embalagem conteodo, no mínimo 600g líquidos do produto; produto natural, com identificação do produto, marca do fabricante, prazo de validade.	Unidade	700	PINDORAMA	R\$ 4,15	Quatro reais e quinze centavos	R\$ 2.905,00	Dois mil, novecentos e cinco reais
----	--------------------------	--	---------	-----	-----------	----------	--------------------------------------	--------------	--

Folha 992  
Rubrica

**LUIZ CARLOS PERPETUO LEMOS**

CNPJ Nº 11.618.297/0001-70

Tv Nossa Senhora de Fátima Nº 8 – Centro – Cep.: 57.520-000 - Maravilha/AL

E-mail: luizcarlosperpetuolemos@hotmail.com

57	EXTRATO DE TOMATE CONCENTRADO EM CAIXA CARTONADA - 340g	EXTRATO DE TOMATE CONCENTRADO EM CAIXA CARTONADA (Extrato de Tomate; concentrado; produto resultante da concentração da polpa de tomate por processo tecnológico; preparado com frutos maduros selecionados sem pele, sem sementes e corantes artificiais; isento de sujidades e fermentação; validade mínima 08 meses a contar da entrega, em	Unidade	2320	POLADORI	R\$ 1,90	Um real e noventa centavos	R\$ 4.408,00	Quatro mil, quatrocentos e oito reais
----	---	--	---------	------	----------	----------	----------------------------	--------------	---------------------------------------



caixa cartonada,  
pesando no mínimo  
340 gramas do  
produto, com  
identificação do  
produto, marca do  
fabricante, prazo de  
val. e peso líquido.)

**LUIZ CARLOS PERPETUO LEMOS**

CNPJ Nº 11.618.297/0001-70

Tv Nossa Senhora de Fátima Nº 8 – Centro – Cep.: 57.520-000 - Maravilha/AL

E-mail: luizcarlosperpetuolemos@hotmail.com



68	<p>FÓRMULA INFANTIL DE SEGMENTO PARA LACTENTES – a partir do 6º mês - 400g</p>	<p>FÓRMULA INFANTIL DE SEGMENTO PARA LACTENTES – a partir do 6º mês (Leite de vaca desnatado (Fonte protéica), maltodextrina, oleína de palmaóleo de palmiste, óleo de canola, óleo de milho, sais mineral, s (sulfato ferroso, sulfato de zinco, sulfato de cobre, iodeto de potássio, lecitina de soja), vitaminas (Vit. A, D, C, B1, B2, B6, K, E, niacina, biotina.</p>	Unidade	200	NESTLE	R\$ 35,70	Trinta e cinco reais e setenta centavos	R\$ 7.140,00	Sete mil, cento e quarenta reais
----	--	---	---------	-----	--------	-----------	---	--------------	----------------------------------

Folha

995

Rubrica

**LUIZ CARLOS PERPETUO LEMOS**

CNPJ Nº 11.618.297/0001-70

Tv Nossa Senhora de Fátima Nº 8 – Centro – Cep.: 57.520-000 - Maravilha/AL

E-mail: luizcarlosperpetuolemos@hotmail.com



Embalados em latas de alumínio de 400g. As latas não deveram apresentar ferrugem ou estarem amassadas. Prazo de validade: 15 meses. Data de fabricação: 60 dias. Apresentar registro do Ministério da Agricultura.

**LUIZ CARLOS PERPETUO LEMOS**

CNPJ N° 11.618.297/0001-70

Tv Nossa Senhora de Fátima N° 8 – Centro – Cep.: 57.520-000 - Maravilha/AL

E-mail: luizcarlosperpetuolemos@hotmail.com





69	FÓRMULA INFANTIL de seguimento com ferro para lactentes 0 – 6 meses (leite de vaca desnatado, maltodextrina, oleína, óleo de milha, minerais, lectina de soja, vitaminas C, niacina, E, pantotenato de cálcio, Vit. A, Vit. B6, B1, B2, D, ácido fólico, vit. K, biotina, vit. B12. Sem glúten. Embalagem contendo, no mínimo, 300g, com identificação do produto, marca do	Unidade	600	NESTLE	R\$ 29,59	Vinte e nove reais e cinquenta e nove centavos	R\$ 17.754,00	Dezessete mil, setecentos e cinquenta e quatro reais
----	---	---------	-----	--------	-----------	--	---------------	--

Folha 887  
 Rubrica A

**LUIZ CARLOS PERPETUO LEMOS**  
 CNPJ Nº 11.618.297/0001-70  
 Tv Nossa Senhora de Fátima Nº 8 – Centro – Cep.: 57.520-000 - Maravilha/AL  
 E-mail: luizcarlosperpetuolemos@hotmail.com



72	INHAME - 01 KG	INHAME de primeira qualidade, isento de sujidades, parasitas e larvas.	Quilograma	820	IN NATURA	R\$ 6,99	Seis reais e noventa e nove centavos	R\$ 5.731,80	Cinco mil, setecentos e trinta e um reais e oitenta centavos
73	LARANJA LIMA tipo A - 01 KG	LARANJA LIMA tipo A, suculenta, aroma característico e agradável, sem ser forte.	Quilograma	3460	IN NATURA	R\$ 4,50	Quatro reais e cinquenta centavos	R\$ 15.570,00	Quinze mil, quinhentos e setenta reais
74	LARANJA PÊRA tipo A - 01 KG	LARANJA PÊRA tipo A, consistência, cor verde a verde amarelado.	Quilograma	3140	IN NATURA	R\$ 3,40	Três reais e quarenta centavos	R\$ 10.676,00	Dez mil, seiscentos e setenta e seis reais
87	MACAXEIRA ou Aipim - 01 KG	MACAXEIRA ou Aipim, de primeira qualidade, isenta de sujidades, parasitas e larvas	Quilograma	650	IN NATURA	R\$ 3,49	Três reais e quarenta e nove centavos	R\$ 2.268,50	Dois mil, duzentos e sessenta e oito reais e cinquenta centavos

**LUIZ CARLOS PERPETUO LEMOS**

CNPJ Nº 11.618.297/0001-70

Tv Nossa Senhora de Fátima Nº 8 – Centro – Cep.: 57.520-000 - Maravilha/AL

E-mail: luizcarlosperpetuolemos@hotmail.com

89	MAMÃO HAVAI - 01 KG	MAMÃO HAVAI, tipo A, forma oval, casca lisa.	Quilograma	640	IN NATURA	R\$ 3,15	Três reais e quinze centavos	R\$ 2.016,00	Dois mil e dezesseis reais
92	MARACUJÁ - 01 KG	MARACUJÁ, formato arredondado, casca na cor amarela.	Quilograma	592	IN NATURA	R\$ 5,25	Cinco reais e vinte e cinco centavos	R\$ 3.108,00	Três mil, cento e oito reais
97	MELANCIA redonda/comprida e graúda - 01 KG	MELANCIA redonda/comprida e graúda, com alto teor de água, diâmetro variável entre 25 e 75 cm. A casca é verde e lustrosa, com estrias de verde-escuro.	Quilograma	1050	IN NATURA	R\$ 2,11	Dois reais e onze centavos	R\$ 2.215,50	Dois mil, duzentos e quinze reais e cinquenta centavos

**LUIZ CARLOS PERPETUO LEMOS**

CNPJ Nº 11.618.297/0001-70

Tv Nossa Senhora de Fátima Nº 8 – Centro – Cep.: 57.520-000 - Maravilha/AL

E-mail: luizcarlosperpetuolemos@hotmail.com

111	PIMENTÃO VERDE EXTRA - 01 KG	PIMENTÃO VERDE EXTRA. Apresentando grau de maturação que permita suportar a manipulação, o transporte e a conservação em condições adequadas para o consumo, com ausência de sujidades, parasitas e larvas, de acordo com a resolução nº 12/78 DA CNNPA. De colheita recente.	Quilograma	1500	IN NATURA	R\$ 4,30	Quatro reais e trinta centavos	R\$ 6.450,00	Seis mil, quatrocentos e cinquenta reais
-----	---------------------------------	---	------------	------	-----------	----------	--------------------------------------	--------------	---

Folha 1001  
Rubrica 1

**LUIZ CARLOS PERPETUO LEMOS**

CNPJ Nº 11.618.297/0001-70

Tv Nossa Senhora de Fátima Nº 8 – Centro – Cep.: 57.520-000 - Maravilha/AL

E-mail: luizcarlosperpetuolemos@hotmail.com



127	REPOLHO LISO ESPECIAL - 01 KG	REPOLHO liso especial, fresco, firme com coloração e tamanho uniformes e típicos da variedade. Sem sujidades ou outros defeitos que possam alterar sua aparência e qualidade. Livre de resíduos de fertilizantes. De colheita recente.	Quilograma	1650	IN NATURA	R\$ 5,32	Cinco reais e trinta e dois centavos	R\$ 8.778,00	Oito mil, setecentos e setenta e oito reais
-----	-------------------------------	--	------------	------	-----------	----------	--------------------------------------	--------------	---

Folha 002  
 Rubrica 

**LUIZ CARLOS PERPETUO LEMOS**  
 CNPJ Nº 11.618.297/0001-70  
 Tv Nossa Senhora de Fátima Nº 8 – Centro – Cep.: 57.520-000 - Maravilha/AL  
 E-mail: luizcarlosperpetuolemos@hotmail.com



134	TEMPERO EM PÓ (Sal, cebola, salsa e outros) - 01 kg	TEMPERO EM PÓ (Tempero em pó; produto desidratado, destinado a temperar alimentos; obtido da mistura de sal refinado; alho em pó; cebola em pó, salsa em flocos; e outros condimentos, exceto pimenta; podendo conter aromatizantes naturais e aditivos; permitidos pela legislação; com aspecto, cor, cheiro e sabor próprios, isento de sujidades, parasitas	Quilograma	330	GRÃO VERDE	R\$ 8,34	Oito reais e trinta e quatro centavos	R\$ 2.752,20	Dois mil, setecentos e cinquenta e dois reais e vinte centavos
-----	--	---	------------	-----	------------	----------	---------------------------------------	--------------	--

Folha 1003  
Rubrica

**LUIZ CARLOS PERPETUO LEMOS**

CNPJ Nº 11.618.297/0001-70

Tv Nossa Senhora de Fátima Nº 8 – Centro – Cep.: 57.520-000 - Maravilha/AL

E-mail: luizcarlosperpetuolemos@hotmail.com



e larvas, embalado em  
saco de polietileno  
atóxico, leitoso,  
resistente, vedado,  
pesando, no mínimo,  
01 kg do produto,  
acondicionado em  
caixa de papelão  
reforçado e suas  
condições deverão  
está de acordo com a  
(Portaria 540/97  
SVC/MS), (Portaria  
541/97 SVC/MS e  
resolução 12/87 do  
CNNPA/MS).

**LUIZ CARLOS PERPETUO LEMOS**

CNPJ N° 11.618.297/0001-70

Tv Nossa Senhora de Fátima N° 8 – Centro – Cep.: 57.520-000 - Maravilha/AL

E-mail: luizcarlosperpetuolemos@hotmail.com



135	TOMATE SALADA EXTRA - 01 KG	TOMATE SALADA EXTRA, fresco, firme com coloração e tamanho uniformes e típicos da variedade. Não apresentando manchas, machucaduras, bolor, sujidades, ferrugem ou outros defeitos que possam alterar sua aparência e qualidade. Livre de resíduos de fertilizantes. De colheita recente.	Quilograma	2036	IN NATURA	R\$ 6,16	Seis reais e dezesesseis centavos	R\$ 12.541,76	Doze mil, quinhentos e quarenta e um reais e setenta e seis centavos
-----	--------------------------------	--	------------	------	-----------	----------	---	---------------	---

Folha 1005  
Rubrica

**LUIZ CARLOS PERPETUO LEMOS**

CNPJ N° 11.618.297/0001-70

Tv Nossa Senhora de Fátima N° 8 – Centro – Cep.: 57.520-000 – Maravilha/AL

E-mail: luizcarlosperpetuolemos@hotmail.com



VALOR TOTAL	R\$ 205.872,46	Duzentos e cinco mil, oitocentos e setenta e dois reais e quarenta e seis centavos
-------------	----------------	--

VALOR GLOBAL DA PROPOSTA	R\$ 205.872,46	Duzentos e cinco mil, oitocentos e setenta e dois reais e quarenta e seis centavos
--------------------------	----------------	--

A Licitante Declara que:

Todas as especificações do objeto contidas na proposta vinculam a Contratada.

Nos valores propostos estarão inclusos todos os custos operacionais, encargos previdenciários, trabalhistas, tributários, comerciais e quaisquer outros que incidam direta ou indiretamente no fornecimento dos bens;

O prazo de validade é de 90 (noventa) dias, a contar da data de sua apresentação;

**LUIZ CARLOS PERPETUO LEMOS**

CNPJ Nº 11.618.297/0001-70

Tv Nossa Senhora de Fátima Nº 8 – Centro – Cep.: 57.520-000 - Maravilha/AL

E-mail: luizcarlosperpetuolemos@hotmail.com

Folha

1006  
Rubrica





Os preços apresentados na proposta estão incluídos todos os custos e despesas, tais como: custos diretos e indiretos, tributos incidentes, taxa de administração, serviços, encargos sociais, trabalhistas, seguros, treinamento, lucro e outros necessários ao cumprimento integral do objeto deste Edital e seus Anexos;

Oferta firme e precisa, sem alternativas de preços ou qualquer outra condição que induza o julgamento a ter mais de um resultado;

Quaisquer tributos, custos e despesas diretos ou indiretos omitidos da proposta ou incorretamente cotados, serão considerados como inclusos nos preços, não sendo considerados pleitos de acréscimos, a esse ou qualquer título, devendo os produtos serem fornecidos sem ônus adicionais;

A proposta de preços está vinculada à Convenção Coletiva de Trabalho vigente para a categoria profissional pertinente ao objeto licitado;

A proposta de preços será considerada completa, abrangendo todos os custos necessários à execução contratual, incluídas todas as despesas diretas e indiretas;

O preço proposto será de exclusiva responsabilidade da licitante, não lhe assistindo o direito de pleitear qualquer alteração, sob alegação de erro, omissão ou qualquer outro pretexto;

Na proposta de preço esta incluído todos os elementos que influam nos custos da contratação, inclusive impostos, encargos trabalhistas, previdenciários, fiscais, comerciais, taxas, fretes, seguros, deslocamentos de pessoal, transporte, garantia e quaisquer outros que incidam ou venham a incidir sobre o objeto licitado, constante da proposta;

O prazo de entrega do objeto licitado será de no máximo 05 (cinco) dias, contados da Ordem de fornecimento, acompanhada da Nota de Empenho;

O prazo de garantia do objeto licitado será de conformidade com o Código do Consumidor, contados da data do seu recebimento definitivo;

**LUIZ CARLOS PERPETUO LEMOS**

CNPJ Nº 11.618.297/0001-70

Tv Nossa Senhora de Fátima Nº 8 – Centro – Cep.: 57.520-000 - Maravilha/AL

E-mail: luizcarlosperpetuolemos@hotmail.com

Folha

Rubrica



A garantia do objeto licitado consiste na prestação, pela contratada, de todas as obrigações para ela previstas neste Edital, e, em seus Anexos, além daquelas estabelecidas na Lei Federal nº 8.078/1990 (Código de Defesa do Consumidor);

A apresentação das propostas implicará na plena aceitação, por parte do proponente, das condições estabelecidas neste Edital e seus Anexos, bem como a obrigatoriedade do cumprimento das disposições nela contidas, assumindo o proponente o compromisso de executar os serviços nos seus termos, bem como fornecer todos os materiais, equipamentos, ferramentas e utensílios necessários, em quantidades e qualidades adequadas à perfeita execução contratual, promovendo, quando requerido, sua substituição;

Declaramos toda e qualquer outra declaração que se faça necessária para o certame.

**DADOS :** Luiz Carlos Perpetuo Lemos  
CPF nº: 439.713.264-04  
RG nº: 667.595 SSP/AL  
Domiciliado Nesta Cidade  
Casado / Comerciante  
Proprietário

**Dados Bancários:**  
Agência: 1285-8  
C/C: 13740-5  
Banco: Banco do Brasil

Maravilha/AL, 14 de Março de 2022

LUIZ CARLOS  
PERPETUO  
LEMOS

Assinado eletronicamente por LUIZ  
CARLOS PERPETUO LEMOS  
Data: 2022.03.14 15:01:54 -0300

Luiz Carlos Perpetuo Lemos  
CPF nº: 439.713.264-04  
RG nº: 667.595 SSP/AL

**LUIZ CARLOS PERPETUO LEMOS**

CNPJ N° 11.618.297/0001-70

Tv Nossa Senhora de Fátima N° 8 – Centro – Cep.: 57.520-000 - Maravilha/AL

E-mail: luizcarlosperpetuolemos@hotmail.com

Folha

1008  
Rubrica



SINELVA MACIEL DA COSTA MERCADINHO EPP

CNPJ: 15.017.617.0001-97

Contato: (82) 99984-2068.

Endereço: Travessa Quirino Porto, 55.

Folha 1009

Rubrica

1

A Prefeitura Municipal de Boca da Mata - AL,

Pregão Eletrônico: 03/2022.

Processo Administrativo:

Razão Social da Empresa: Sinelva Maciel da Costa Mercadinho EPP.

CNPJ: 15.017.617/0001-97

Endereço: Travessa Quirino Porto, nº 55, Centro, Boca da Mata - AL.

Telefone: (82) 99984-2068 // (82) 99608-8355.

E-mail: smc.mercadinho@hotmail.com

Dados Bancários: Banco do Brasil

Agência: 1648-9

Conta Corrente: 24166-0

ITEM	OBJETO	ESPECIFICAÇÃO	MARCA	UND	QUANT	VALOR UNIDADE	VALOR TOTAL
3	ACHOCOLATADO EM PÓ - 400G	ACHOCOLATADO (Alimento achocolatado em pó, instantâneo, tradicional, a base de açúcar, cacau em pó e maltodextrina, enriquecido com vitaminas, lata contendo 400g, com identificação do produto, marca do fabricante, prazo de validade e peso líquido.	MARATÁ	UND	1610	RS 5,24	RS 8.436,40
4	AÇÚCAR - 01 KG	AÇÚCAR (açúcar cristalizado, na cor branca, sacarose de cana-de-açúcar. Acondicionado em pacote contendo, no mínimo, 01 kg de peso líquido, com identificação de produto, contendo data de fabricação, marca e prazo de validade mínimo de 12 meses.)	CAETÉ	UND	7750	RS 3,66	RS 28.365,00
5	ADOÇANTE DIETÉTICO LÍQUIDO - 100ML - Sacarina Sódica e Ciclamato de Sódio	ADOÇANTE DIETÉTICO líquido contém edulcorantes artificiais Sacarina Sódica e Ciclamato de Sódio (água, sorbitol, edulcorantes artificiais sacarina sódica e ciclamato sódico e conservadores: ácido benzóico e metilparabeno). Embalagem contendo, no mínimo, 100ml, com identificação do produto, marca do fabricante, prazo de validade e peso líquido.)	SADIO	UND	517	RS 2,29	RS 1.183,93
7	ALHO - 01 KG	ALHO Branco, gráudo, desenrestado, de primeira qualidade. Embalagem com identificação do produto, marca do fabricante, prazo de validade e peso líquido. Embalagem contendo, no mínimo, 01 Kg do produto. De colheita recente.	GRANEL	KG	233	RS 17,44	RS 4.063,52

E-mail: smc.mercadinho@hotmail.com

Endereço: Travessa Quirino Porto, Nº 55.

CEP: 57680-000

BOCA DA MATA - AL



**SINELVA MACIEL DA COSTA MERCADINHO EPP**

CNPJ: 15.017.617.0001-97

Contato: (82) 99984-2068.

Endereço: Travessa Quirino Porto, 55.

Folha 100  
Rubrica A

2

ITEM	OBJETO	ESPECIFICAÇÃO	MARCA	UND	QUANT	VALOR UNIDADE	VALOR TOTAL
8	AMIDO DE MILHO - 500g	AMIDO DE MILHO (Produto amiláceo extraído do milho, fabricado a partir e matérias primas sãs e limpas, isentas de matérias terrosas e parasitas, não podendo estar úmidos, fermentados ou rançosos, Deverá apresentar-se sob a forma de pó fino, branco, inodoro e insípido. Embalagem deverá conter externamente dados de identificação e procedência do produto, bem como informação nutricional, número e lote.	KIMIMO	UND	310	RS 6,53	RS 2.024,30
10	ARROZ AGULHINHA - TIPO 1 - 01 KG	ARROZ AGULHINHA - TIPO 1 - ( Polido, longo fino, tipo 1, novo, primeira qualidade. Acondicionado em pacote contendo, no mínimo, 01 kg de peso líquido, com identificação de produto, contendo data de fabricação, marca e prazo de validade mínimo de 12 meses.)	BRASILEIRO	UND	450	RS 3,60	RS 1.620,00
11	ARROZ PARBOILIZADO POLIDO - TIPO 1 - 01 KG	ARROZ PARBOILIZADO POLIDO - TIPO 1 - (arroz parbolizado polido grão longo tipo 1, novo, primeira qualidade. Acondicionado em pacote contendo, no mínimo, 01 kg de peso líquido, com identificação de produto, contendo data de fabricação, marca e prazo de validade mínimo de 12 meses.)	POP	UND	6530	RS 3,58	RS 23.377,40
12	AVEIA EM FLOCOS FINOS - 500G	AVEIA EM FLOCOS FINOS(Não deve apresentar sujidades, umidade ou bolor. A embalagem deve estar intacta, bem vedada. Embalagem plástica contendo, no mínimo, 500g do produto, apresentando data de fabricação e prazo de validade.)	YOKI	UND	700	RS 3,10	RS 2.170,00
13	AVEIA EM FLOCOS INTEGRAL (RICA EM FIBRAS EM PROTEÍNAS) - 250G	AVEIA EM FLOCOS integral (rica em fibras em proteínas). Acondicionado em pacote contendo, no mínimo, 250grms, de peso líquido, com identificação de produto, contendo data de fabricação, marca e prazo de validade mínimo de 12 meses.)	YOKI	UND	1000	RS 3,10	RS 3.100,00
14	AZEITE DE OLIVA - 200ML	AZEITE, Azeite de oliva refinado e azeite virgem de oliva extra, sem glúten. Lata contendo, no mínimo, 200ml.	COIMBRA	UND	305	RS 13,84	RS 4.221,20

E-mail: smc.mercadinho@hotmail.com

Endereço: Travessa Quirino Porto, Nº 55.

CEP: 57680-000

BOCA DA MATA - AL



SINELVA MACIEL DA COSTA MERCADINHO EPP

CNPJ: 15.017.617.0001-97

Contato: (82) 99984-2068.

Endereço: Travessa Quirino Porto, 55.

Folha 1011  
Rubrica

3

ITEM	OBJETO	ESPECIFICAÇÃO	MARCA	UND	QUANT	VALOR UNIDADE	VALOR TOTAL
21	BISCOITO DOCE SEM RECHEIO - TIPO MAISENA - 400G	BISCOITO DOCE SEM RECHEIO TIPO MAISENA COM 400 g (Biscoito doce sem recheio, maisena; composição básica: farinha de trigo, gordura vegetal, sal, açúcar e outras substâncias permitidas; validade mínima 5 meses a contar da data de entrega, e embalagem filme bopp, pesando 400 g cada, e suas condições deverão estar de acordo com as normas técnicas.)	RENATA	UND	4240	RS 3,14	RS 13.313,60
28	CAFÉ EM PÓ - 250G - Selo Abic	CAFÉ EM PÓ contendo, no mínimo 250g, com identificação do produto, selo abic, contendo data de fabricação e prazo de validade de no mínimo 5 meses.	MARATÁ	UND	1200	RS 5,79	RS 6.948,00
29	CAFÉ EM PÓ - 500G - Selo Abic	CAFÉ EM PÓ contendo, no mínimo 500g, com identificação do produto, selo abic, contendo data de fabricação e prazo de validade de no mínimo 5 meses.	KENT	UND	3950	RS 11,69	RS 46.175,50
30	CAFÉ EM PÓ SOLUVEL; 100% PURO CAFÉ; GRANULADO; VIDRO/SACHÊ	CAFÉ EM PÓ SOLUVEL; 100% puro café; granulado; vidro contendo, no mínimo, 50g. Validade mínimo de 30 dias.	KIMIMO	UND	610	RS 2,90	RS 1.769,00
33	CANELA EM PAU - 25G	CANELA EM PAU (Canela em Pau obtida da planta, pedaços de paus limpos a granel, pardo amarelada ou marrom claro, com aspectos, cheiros aromáticos e sabor próprios, livre de sujidades e materiais estranhos a sua espécie, acondicionada em embalagem contendo, no mínimo, 25 g.)	LIDER	UND	150	RS 2,99	RS 448,50

E-mail: smc.mercadinho@hotmail.com

Endereço: Travessa Quirino Porto, N° 55.

CEP: 57680-000

BOCA DA MATA - AL





SINELVA MACIEL DA COSTA MERCADINHO EPP

CNPJ: 15.017.617.0001-97

Contato: (82) 99984-2068.

Endereço: Travessa Quirino Porto, 55.

Folha 2012  
A  
Rubrica

4

ITEM	OBJETO	ESPECIFICAÇÃO	MARCA	UND	QUANT	VALOR UNIDADE	VALOR TOTAL
39	CHÁ - BOLDO - CX 10UN. (10G)	CHÁ, BOLDO. Caixa com 10 sachês contendo, no mínimo, 01grama em cada um (10G por caixa).	MARATÁ	UND	320	RS 3,15	RS 1.008,00
40	CHÁ - CAMOMILA - CX 10UN. (10G)	CHÁ, CAMOMILA. Caixa com 10 sachês contendo, no mínimo, 01grama em cada um (10G por caixa).	MARATÁ	UND	300	RS 3,15	RS 945,00
41	CHÁ - CHÁ VERDE - CX 10UN. (10G)	CHÁ, VERDE. Caixa com 10 sachês contendo, no mínimo, 01grama em cada um (10G por caixa).	MARATÁ	UND	320	RS 4,15	RS 1.328,00
42	CHÁ - CIDREIRA - CX 10UN. (10G)	CHÁ, CIDREIRA. Caixa com 10 sachês contendo, no mínimo, 01grama em cada um (10G por caixa).	MARATÁ	UND	330	RS 3,15	RS 1.039,50
43	CHÁ - ERVA DOCE - CX 10UN. (10G)	CHÁ, ERVA DOCE. Caixa com 10 sachês contendo, no mínimo, 01grama em cada um (10G por caixa).	MARATÁ	UND	320	RS 3,70	RS 1.184,00

E-mail: smc.mercadinho@hotmail.com

Endereço: Travessa Quirino Porto, N° 55.

CEP: 57680-000

BOCA DA MATA - AL

**SINELVA MACIEL DA COSTA MERCADINHO EPP**

CNPJ: 15.017.617.0001-97

Contato: (82) 99984-2068.

Endereço: Travessa Quirino Porto, 55.

Folha 1013  
Rubrica

5

ITEM	OBJETO	ESPECIFICAÇÃO		UND	QUANT	VALOR UNIDADE	VALOR TOTAL
47	COCO RALADO - 50G	COCO RALADO (coco ralado em flocos finos, embalagem de lata contendo, no mínimo, 50g, com identificação do produto, marca do fabricante, prazo de validade e peso líquido.	PINDORAMA	UND	510	RS 2,91	RS 1.484,10
49	COLORAU - 01 KG	COLORAU (Corante alimentício a base de urucum, com identificação do produto, marca do fabricante, prazo de validade e peso líquido. Embalagem: pacote contendo, no mínimo, 01 Kg.	CORINGA	KG	850	RS 6,50	RS 5.525,00
51	COXA E SOBRECOXA DE FRANGO congelado c/ osso - 01 KG	COXA E SOBRECOXA DE FRANGO congelado c/ osso - Embalagens primárias apresentando obrigatoriamente: marca, peso, data de embalagem e validade, de acordo com vigilância sanitária. O produto deverá ter no ato da entrega um mínimo de 90% de sua validade	GRANEL	KG	3880	RS 7,89	RS 30.613,20
52	CRAVO DA ÍNDIA - 10G	CRAVO DA ÍNDIA (Cravo da Índia, obtido do Botão floral de espécime genuína de coloração pardo escura, cheiro e sabor próprios com teor de umidade máxima de 16%, pesando, no mínimo, 10 g do produto e suas condições deverão estar de acordo com a NTA-70 (Decreto 12486, de 20/10/1978)).	SPECIAL	UND	160	RS 4,50	RS 720,00
53	CREME DE LEITE - UHT - 300G	CREME DE LEITE (creme de leite UHT, leite em pó desnatado, espessante goma xantana, estabilizante fosfato dissódico e citrato de sódio, homogeneizado, embalagem contendo, no mínimo, 300g, com identificação do produto, marca do fabricante, prazo de validade e peso líquido.)	BETÂNIA	UND	2710	RS 2,89	RS 7.831,90
55	ERVILHA - 200G	ERVILHA (grão de ervilha embalagem contendo, no mínimo, 200g do produto, condições conforme norma técnica alimentar, com identificação do produto, marca do fabricante, prazo de validade e peso líquido.	FUGINI	UND	760	RS 2,82	RS 2.143,20
56	EXTRATO DE TOMATE CONCENTRADO EM CAIXA CARTONADA - 01 KG	EXTRATO DE TOMATE (Produto resultante da concentração da polpa de tomate por processo tecnológico, preparado com frutos maduros selecionados sem pele, sem sementes e corantes artificiais, isenta de sujidades e fermentação. Validade mínima de 8 meses a contar da entrega. Embalagem contendo, no mínimo, 1kg do produto, com identificação do produto, fabricante, prazo de validade e peso líquido).	QUERO	UND	220	RS 6,31	RS 1.388,20

E-mail: smc.mercadinho@hotmail.com

Endereço: Travessa Quirino Porto, N° 55.

CEP: 57680-000

BOCA DA MATA - AL

ITEM	OBJETO	ESPECIFICAÇÃO		UND	QUANT	VALOR UNIDADE	VALOR TOTAL
58	FARINHA DE MANDIOCA - Fina, crua, 1kg.	FARINHA DE MANDIOCA, fina, crua, branca, embalagem plástica contendo, no mínimo, 1 kg de peso líquido, com identificação de produto, contendo data de fabricação, marca e prazo de validade.	CASEIRA	UND	390	RS 3,65	RS 1.423,50
64	FERMENTO EM PÓ QUÍMICO - 100G	FERMENTO em pó químico, embalagem com 100g.	DONA BENTA	UND	190	RS 3,50	RS 665,00
66	FILÉ DE PEIXE PESCADA BRANCA - 01 KG	FILÉ DE PEIXE PESCADA BRANCA, congelado, sem pele, sem espinha, com, no mínimo, 110 a 150 gramas cada, embalados em camadas separadas por filmes plásticos transparentes e atóxicos, que garanta a integridade do produto até o momento de consumo.	GRANEL	KG	800	RS 29,11	RS 23.288,00
67	FIAMBRE DE CARNE BOVINA EM CONSERVA - Lata 320g	FIAMBRE DE CARNE BOVINA EM CONSERVA (Fiambre de Carne Bovina, carne mecanicamente separada de bovinos e aves, carne suína, água, miúdos de bovino, amido de milho, proteína de soja, sal, açúcar, especiarias, estabilizante tripolifosfato de sódio, corante natural de hemoglobina, extrato de levedura, antioxidante eritorbato de sódio e conservante nitrito de sódio, não contém	BORDON	UND	480	RS 7,50	RS 3.600,00
70	FUBÁ DE MILHO - 01 KG	FUBÁ DE MILHO, embalagem contendo, no mínimo, 01 KG, com identificação do produto, marca do fabricante, prazo de validade com embalagem plástica.	CORINGA	UND	350	RS 3,35	RS 1.172,50
71	FUBÁ DE MILHO - 500G	FUBÁ DE MILHO, embalagem com 500g. Acondicionado em pacote contendo, no mínimo, 500 gramas de peso líquido, com identificação de produto, contendo data de fabricação, marca e prazo de validade mínimo de 12 meses.)	VITAMILHO	UND	400	RS 1,60	RS 640,00
78	LEITE EM PÓ DESNATADO INSTANTÂNEO - 300G	LEITE EM PÓ DESNATADO, instantâneo (enriquecido com vitaminas A e D e cálcio) embalagem contendo, no mínimo, 300g, com identificação do produto, marca do fabricante, prazo de validade e peso líquido.	CAMPONESA	UND	2000	RS 6,99	RS 13.980,00



**SINELVA MACIEL DA COSTA MERCADINHO EPP**

CNPJ: 15.017.617.0001-97

Contato: (82) 99984-2068.

Endereço: Travessa Quirino Porto, 55.

Folha 1015

Rubrica

7

ITEM	OBJETO	ESPECIFICAÇÃO		UND	QUANT	VALOR UNIDADE	VALOR TOTAL
80	LEITE EM PÓ INTEGRAL, TEOR 26%, SACO ALUMINIZADO - 200g	LEITE EM PÓ INTEGRAL, TEOR 26%, SACO ALUMINIZADO (leite em pó integral; com teor de matéria gorda mínimo de 26%; integral; envasado em recipientes herméticos em saco aluminizado, pacote contendo, no mínimo, 200 gramas, validade mínima 10 meses a contar da data de entrega, com identificação do produto, marca do fabricante, prazo de validade e peso líquido; e suas condições deverão estar de acordo com a portaria MA-369, de 04/09/97.)	MEU BOM	UND	16560	RS 5,75	RS 95.220,00
82	LEITE SEM LACTOSE - 01L - UHT	LEITE SEM LACTOSE – Tipo longa vida, envasado em caixa tetra pak de 01 (um) litro, tratado hermeticamente pelo sistema UAT (Ultra Alta Temperatura), embalagem original do fabricante, com registro no Ministério da Agricultura estampada na embalagem, informações do fabricante e data de vencimento. O leite deverá ter validade mínima de 03 (três) meses a contar da data de sua entrega.	BETÂNIA	UND	640	RS 4,99	RS 3.193,60
85	MACARRÃO ESPAGUETE - 500G	MACARRÃO ESPAGUETE (massa alimentícia, sêmola, tipo espagete, pacote de 500g, com identificação do produto, marca do fabricante, prazo de validade e peso líquido.)	BOMSABOR	UND	5580	RS 2,27	RS 12.666,60
91	MANTEIGA COM SAL (Creme de leite e sal (cloreto de sódio) - 200g	MANTEIGA COM SAL (Creme de leite e sal (cloreto de sódio). De textura lisa, acondicionada em pote plástico mínimo de 200g. Validade mínima de 60 dias a contar da data de entrega.	NATVILLE	UND	500	RS 7,45	RS 3.725,00
93	MARGARINA COM SAL - 500G	MARGARINA, COM SAL, POTE DE 500 GRAMAS. (Margarina; com sal; teor de lipídios de forma precisa na embalagem, acima de 60%; podendo conter vitaminas e outras substâncias permitidas cor, cheiro e sabor próprio; validade mínima 5 meses a contar da entrega, em pote plástico, atóxico contendo, no mínimo, 500 gramas do produto; com validade mínima de 5 meses, a contar da data de entrega; condições conforme norma técnica alimentar, com identificação do produto, marca do fabricante, prazo de validade e peso líquido)	DELINE	UND	2240	RS 4,69	RS 10.505,60

E-mail: smc.mercadinho@hotmail.com

Endereço: Travessa Quirino Porto, Nº 55.

CEP: 57680-000

BOCA DA MATA - AL



SINELVA MACIEL DA COSTA MERCADINHO EPP

CNPJ: 15.017.617.0001-97

Contato: (82) 99984-2068.

Endereço: Travessa Quirino Porto, 55.

Folha 10/16  
Rubrica

8

ITEM	OBJETO	ESPECIFICAÇÃO		UND	QUANT	VALOR UNIDADE	VALOR TOTAL
94	MARGARINA VEGETAL ORIGINAL - COM SAL - 250G	MARGARINA VEGETAL ORIGINAL (margarina sem sal, teor de lipídio 35% com ômega 3 e 6 e 0% de gorduras trans. Rico em vitaminas B6, B12 e ácido fólico, E< A e D). Com validade mínima de 5 meses a contar da entrega, em pote plástico, atóxico contendo, no mínimo, 250 gramas do produto; com validade mínima de 5 meses, a contar da data de entrega; condições conforme norma técnica alimentar, com identificação do produto, marca do fabricante, prazo de validade e peso líquido)	DELINE	UND	500	RS 2,50	RS 1.250,00
96	MASSA PARA PASTEL - 200g	MASSA PARA PASTEL (Massa pronta para pastel; composição básica: farinha de trigo, água, gordura hidratada, sal, ácido láctico e conservante. Peso líquido 200g.	MASSAFEST	UND	230	RS 2,75	RS 632,50
100	MILHO PARA PIPOCA - 500G	MILHO PARA PIPOCA. Primeira qualidade. Isento de sujidades, mofo e outros grãos. Embalagem plástica, atóxica, transparente, não violada, contendo dados do produto: identificação, procedência, ingredientes, informações nutricionais, lote, gramatura, datas de fabricação e vencimento. Embalagens contendo, no mínimo, 500g. Validade mínima de 6 (seis) meses a contar da data de entrega do produto.	LIDER	UND	520	RS 2,69	RS 1.398,80
101	MILHO VERDE EM CONSERVA - 200G	MILHO VERDE EM CONSERVA ( grão de milho em conserva sem adição de corantes e com adição de conservantes permitidos pela legislação vigente, embalagem contendo, no mínimo, 200g, condições conforme norma técnica alimentar, com identificação do produto, marca do fabricante, prazo de validade e	FUGINI	UND	760	RS 2,79	RS 2.120,40
102	MISTURA ALIMENTÍCIA - BOLO PRONTO - BAUNILHA - 400G	MASSA DE BOLO PRONTO (Mistura para massa de Bolo Pronto; farinha de trigo, soro de leite em pó, amido de milho, fermento químico em pó, sabor baunilha ou a escolha do contratante. Pacote contendo, no mínimo 400g, com identificação do produto, marca do fabricante, prazo de validade e peso líquido	SARANDI	UND	510	RS 3,55	RS 1.810,50

E-mail: smc.mercadinho@hotmail.com

Endereço: Travessa Quirino Porto, Nº 55.

CEP: 57680-000

BOCA DA MATA - AL





SINELVA MACIEL DA COSTA MERCADINHO EPP

CNPJ: 15.017.617.0001-97

Contato: (82) 99984-2068.

Endereço: Travessa Quirino Porto, 55.

Folha 1037

Rubrica

9

ITEM	OBJETO	ESPECIFICAÇÃO		UND	QUANT	VALOR UNIDADE	VALOR TOTAL
103	MISTURA ALIMENTÍCIA - BOLO PRONTO - CHOCOLATE - 400G	MASSA DE BOLO PRONTA (Mistura para massa de Bolo Pronto; farinha de trigo, soro de leite em pó, amido de milho, fermento químico em pó, sabor chocolate, ou a escolha do contratante. Pacote contendo, no mínimo 400g, com identificação do produto, marca do	SARANDI	UND	1048	RS 3,36	RS 3.521,28
104	MISTURA ALIMENTÍCIA - BOLO PRONTO - LARANJA - 400G	MASSA DE BOLO PRONTA (Mistura para massa de Bolo Pronto; farinha de trigo, soro de leite em pó, amido de milho, fermento químico em pó, sabor laranja ou a escolha do contratante. Pacote contendo, no mínimo 400g, com identificação do produto, marca do fabricante, prazo de validade e peso líquido	SARANDI	UND	500	RS 3,30	RS 1.650,00
105	ÓLEO COMESTÍVEL DE SOJA, FRASCO PLÁSTICO C/ 900ml	ÓLEO COMESTÍVEL DE SOJA, FRASCO PLÁSTICO CONTENDO, NO MÍNIMO, 900ml DO PRODUTO (Óleo comestível; de soja; obtido de espécie vegetal; isento de ranço e substâncias estranhas; validade mínima 10 meses a contar da entrega, frasco com 900 ml; e suas condições deverão estar de acordo com a norma técnica alimentar, embalagem com identificação do produto, marca do fabricante, prazo de validade e capacidade)	SOYA	UND	2404	RS 9,89	RS 23.775,56
113	POLPA NATURAL DE FRUTAS - 100 G - GOIABA	POLPA NATURAL DE FRUTAS - 100 GRAMAS - (sabor MARACUJÁ, congelada, não fermentada, não concentrada, processada de acordo com as normas do Ministério da Agricultura, embalada em pacotes de polietileno de 1 Kg).	MULTIFRUTAS	UND	1900	RS 1,15	RS 2.185,00
121	QUEIJO - PARMESÃO RALADO - 50g	QUEIJO PARMESÃO RALADO (leite pasteurizado, fermento láctico, coalho, cloreto de cálcio e sal. Conservador ácido sórbido, N°. INS200). Embalagem contendo, no mínimo, 50g, com identificação do produto, marca do fabricante, prazo de validade e peso líquido.	MINEIRINHO	UND	500	RS 2,99	RS 1.495,00
122	QUEIJO MUSSARELA FATIADO - 01 KG	QUEIJO MUSSARELA fatiado, resfriado e embalado em camadas separadas por filmes plásticos transparentes e atóxicos, que garanta a integridade do produto até o momento de consumo. Embalagem contendo, no mínimo, 01 kg do produto, com identificação do produto, marca do fabricante, prazo de validade e peso líquido.	QUEIJO	KG	1260	RS 28,84	RS 36.338,40

E-mail: smc.mercadinho@hotmail.com

Endereço: Travessa Quirino Porto, N° 55.

CEP: 57680-000

BOCA DA MATA - AL



SINELVA MACIEL DA COSTA MERCADINHO EPP

CNPJ: 15.017.617.0001-97

Contato: (82) 99984-2068.

Endereço: Travessa Quirino Porto, 55.

Folha 10/11  
Rubrica [assinatura]

10

ITEM	OBJETO	ESPECIFICAÇÃO		UND	QUANT	VALOR UNIDADE	VALOR TOTAL
123	QUEIJO PRATO FATIADO - 01 KG	QUEIJO PRATO fatiado, resfriado e embalado em camadas separadas por filmes plásticos transparentes e atóxicos, que garanta a integridade do produto até o momento de consumo. Embalagem contendo, no mínimo, 01 kg do produto, com identificação do produto, marca do fabricante, prazo de validade e peso líquido.	QUEIJO	KG	860	RS 34,20	RS 29.412,00
129	SALSICHA tipo Viena - 01 KG	SALSICHA tipo Viena, resfriado e embalada à vácuo em saco plástico transparente e atóxico que garanta a integridade do produto até o momento de consumo.	AVIVAR	KG	1050	RS 8,09	RS 8.494,50
132	SUCO SOLÚVEL - UVA - 45G	SUCO SOLÚVEL (suco solúvel, sabor uva, com identificação do produto, marca do fabricante, prazo de validade.) Embalagem de contendo, no mínimo, 45g.	FEST	UND	183	RS 0,85	RS 155,55
VALOR TOTAL						RS 486.745,74	

E-mail: smc.mercadinho@hotmail.com

Endereço: Travessa Quirino Porto, Nº 55.

CEP: 57680-000



**SINELVA MACIEL DA COSTA MERCADINHO EPP**

**CNPJ: 15.017.617.0001-97**

**Contato: (82) 99984-2068.**

**Endereço: Travessa Quirino Porto, 55.**

Folha 1018  
Rúbrica

O prazo de validade da proposta de preços de preços é de no mínimo 60 (sessenta) dias, contados da data da abertura da licitação. O prazo de entrega será conforme discriminado no Termo de Referência.

Declaramos que estamos de pleno acordo com todas as condições estabelecidas no Edital e seus Anexos, bem como aceitamos todas as obrigações e responsabilidades especificadas no Termo de Referência.

O prazo de validade da proposta de preços de preços é de no mínimo 60 (sessenta) dias, contados da data da abertura da licitação. O prazo de entrega será conforme discriminado no Termo de Referência.

Declaramos que estamos de pleno acordo com todas as condições estabelecidas no Edital e seus Anexos, bem como aceitamos todas as obrigações e responsabilidades especificadas no Termo de Referência.

Declaramos que nos preços cotados estão incluídas todas as despesas diretas e indiretas, frete, tributos, taxa de administração, despesas com salários, encargos sociais, trabalhistas, previdenciários, fiscais e comerciais, bem como leis sociais, leis trabalhistas, seguros, taxas e contribuições, transporte, alimentação, e demais despesas obrigatórias, transporte e seguro até o destino, lucro e demais encargos de qualquer natureza necessários ao cumprimento integral do objeto deste certame, nada mais sendo válido pleitear a esse título.

Dentre as recomendações voltadas para sustentabilidade ambiental, a presente proposta observará os seguintes critérios elencados na Instrução Normativa nº 1 de 19 de janeiro de 2010 da Secretaria de Logística e Tecnologia da Informação do Ministério do Planejamento, Orçamento e Gestão e no art. 4º do Decreto nº 7.746/2012.

Caso nos seja adjudicado o objeto da licitação, comprometemo-nos a entregá-lo no prazo determinado no documento de convocação, assim, depois de cumpridas nossas obrigações, e para fins de posterior pagamento, fornecemos os seguintes dados:

**Dados da Empresa:**

Razão Social: Sinelva Maciel da Costa Mercadinho EPP

CNPJ/MF: 15017617/0001-97

Endereço: Travessa Quirino Porto, nº 55.

Cidade/UF: Boca da Mata/AL

CEP: 57680-000

Tel./Fax; (82) 99984-2068

E-mail; smc.mercadinho@hotmail.com

Banco: Banco do Brasil

Agência; 1648-9

Conta: 24166-0





SINELVA MACIEL DA COSTA MERCADINHO EPP

CNPJ: 15.017.617.0001-97

Contato: (82) 99984-2068.

Endereço: Travessa Quirino Porto, 55.

Folha 1020  
Rubrica

Dados do Representante Legal da Empresa para assinatura da Ata:

Nome: Sinelva Maciel da Costa

Endereço; Avenida Presidente Médici, S/N

CEP; 57680-000

Cidade/UF; Boca da Mata/AL

CPF/MF; 029.487.304-06

RG/Órgão Expedidor; 1354554/SSP-AL

Telefone: (82) 99984-2068

E-mail: sinelva\_bm@hotmail.com

*Sinelva maciel da costa*

SINELVA MACIEL DA COSTA MERCADINHO EPP

CNPJ: 15.017.617/0001-97

SINELVA MACIEL DA COSTA

GERENTE

**PREGÃO ELETRÔNICO Nº 03/2022**  
**À PREFEITURA MUNICIPAL DE BOCA DA MATA**  
**OBJETO: AQUISIÇÃO DE GÊNEROS ALIMENTÍCIOS**

**MS ZOPELARI DISTRIBUIDORA DE ALIMENTOS EIRELI - EPP**, sediada na Rua Cristóvão Colombo, nº 154, bairro do Jaraguá, Maceió/AL, inscrita no CNPJ/MF 28.779.013/0001-20, e-mail: zopelarilicitacao@gmail.com, telefone: (82) 3032-5109, vem apresentar proposta de preços conforme expressa abaixo:

**PROPOSTA READEQUADA**

ITEM	Descrição	Marca/Fab	Und	Quant	Preço unitário R\$	Preço total R\$
20	BETERRABA - 01 KG, BETERRABA, lisa, com polpa íntacta, com coloração e tamanho uniformes, típicos das variedades, sem brotos, rachaduras ou cortes na casca.	IN NATURA	KG	510	5,45 cinco reais e quarenta e cinco centavos	2.779,50 dois mil, setecentos e setenta e nove reais e cinquenta centavos
36	CENOURA - 01KG, CENOURA, selecionada, de primeira qualidade, tamanho médio, apresentando grau de maturação tal que lhe permita suportar a manipulação, o transporte e a conservação em condições adequadas para o consumo. Com ausência de sujidades, parasitas e larvas. De colheita recente.	IN NATURA	KG	1.110	9,15 nove reais e quinze centavos	10.156,50 dez mil, cento e cinquenta e seis reais e cinquenta centavos
75	LEITE ACHOCOLATADO LÍQUIDO - UHT - 1L- LIQUIDO (bebida láctea UHT, sabor chocolate, produto elaborado a base de leite, soro lácteo, cacau, açúcar, embalagem contendo, no mínimo, 01litro do produto, com identificação do produto, marca do fabricante, prazo de validade.	BOA VIDA	UNID	1.020	4,38 quatro reais e trinta e oito centavos	4.467,60 quatro mil, quatrocentos e sessenta e sete reais e sessenta centavos
83	LIMÃO VERDE - 01 KG, LIMÃO VERDE (limão verde, casca verde sem mancha, tamanho médio, de boa qualidade, colheita recente.)	IN NATURA	UNID	890	5,48 cinco reais e quarenta e oito centavos	4.877,20 quatro mil, oitocentos e setenta e sete reais e vinte centavos
84	MAÇÃ NACIONAL tipo fuji - 01 KG, MAÇÃ NACIONAL tipo fuji, tam M, fresca, isenta de machucaduras ou amassados coloração avermelhada, embalagem cartonada.	IN NATURA	KG	1.160	8,94 oito reais e noventa e quatro centavos	10.370,40 dez mil, trezentos e setenta reais e quarenta centavos
90	MANTEIGA COM SAL - 500G, MANTEIGA COM SAL (Manteiga; com sal; creme de leite, corante natural de urucu, cloreto de sódio; podendo conter vitaminas e outras substâncias permitidas cor, cheiro e sabor próprio; validade mínima 5 meses a contar da entrega, em pote plástico, atóxico contendo, no mínimo, 500 gramas do produto; com validade mínima de 5 meses, a contar da data de entrega; condições conforme norma técnica alimentar, com identificação do produto, marca do fabricante, prazo de validade e peso líquido).	BOA VIDA	UNID	740	17,33 dezessete reais e trinta e três centavos	12.824,20 doze mil, oitocentos e vinte e quatro reais e vinte centavos
98	MELÃO AMARELO tipo A - 01 KG, MELÃO AMARELO tipo A, formato oval com casca de cor amarela.	IN NATURA	KG	1.060	2,83 dois reais e oitenta e três centavos	2.999,80 dois mil, novecentos e noventa e nove reais e oitenta centavos



114	POLPA NATURAL DE FRUTAS - 100 G - ACEROLA, POLPA NATURAL DE FRUTAS - 100 GRAMAS - (sabor POLPA congelada, não fermentada, não concentrada, processada de acordo com as normas do Ministério da Agricultura, embalada em pacotes de polietileno de 1 Kg).	CANAÃ	UNID	1.900	0,85	oitenta e cinco centavos de real	1.615,00	mil seiscentos e quinze reais
115	POLPA NATURAL DE FRUTAS - 100 G - GRAVIOLA, POLPA NATURAL DE FRUTAS - 100 GRAMAS - (sabor GRAVIOLA congelada, não fermentada, não concentrada, processada de acordo com as normas do Ministério da Agricultura, embalada em pacotes de polietileno de 1 Kg).	CANAÃ	UNID	1.900	1,38	um real e trinta e oito centavos	2.622,00	dois mil, seiscentos e vinte e dois reais
116	POLPA NATURAL DE FRUTAS - 100 G - MARACUJÁ, POLPA NATURAL DE FRUTAS - 100 GRAMAS - (sabor MARACUJÁ, congelada, não fermentada, não concentrada, processada de acordo com as normas do Ministério da Agricultura, embalada em pacotes de polietileno de 1 Kg).	CANAÃ	UNID	1.250	1,26	um real e vinte e seis centavos	1.575,00	mil quinhentos e setenta e cinco reais
117	POLPA NATURAL DE FRUTAS G - CAJU - 100 , POLPA NATURAL DE FRUTAS - 100 GRAMAS - (sabor CAJU, congelada, não fermentada, não concentrada, processada de acordo com as normas do Ministério da Agricultura, embalada em pacotes de polietileno de 1 Kg).	CANAÃ	UNID	900	0,64	sessenta e quatro centavos de real	576,00	quinhentos e setenta e seis reais
118	POLPA NATURAL DE FRUTAS - 100 G - CAJÁ, POLPA NATURAL DE FRUTAS - 100 GRAMAS - (sabor CAJÁ, congelada, não fermentada, não concentrada, processada de acordo com as normas do Ministério da Agricultura, embalada em pacotes de polietileno de 1 Kg).	CANAÃ	UNID	1.200	1,09	um real e nove centavos	1.308,00	mil trezentos e oito reais

131	<p>SUCO NATURAL CONCENTRADO - MARACUJÁ - 500ML, SUCO NATURAL CONCENTRADO (suco concentrado, sabor maracujá, podendo ser diluído em água, composto de corante natural, sem adição de açúcar, conservante, benzoato de sódio e outras substancias permitidas a sua composição, qualidade obtido da fruta madura e processamento tecnológico adequado submetido a tratamento que assegure sua apresentação e conservação até o consumo, com aspecto, cor, cheiro e sabor próprio, com identificação do produto, marca do fabricante, prazo de validade, acondicionado em garrafa contendo, no mínimo, 500ml, processada de acordo com as normas do Ministério da Agricultura (Res. 40/01 da ANVISA), embalagem em vidro de 500ml).</p>	DA FRUTA	UNID	2.856	4,23	quatro reais e vinte e três centavos	12.080,88	doze mil e oitenta reais e oitenta e oito centavos	
138	<p>VINAGRE DE VINHO PARA USO DOMÉSTICO - 750ml, VINAGRE DE VINHO PARA USO DOMÉSTICO (Vinagre de vinho; resultante da fermentação acética do vinho; isento de corantes artificiais, ácidos orgânicos e minerais estranhos; livre de sujidades, material terroso, e detritos de animais e vegetais, com validade mínima 10 meses a contar da entrega; acondicionado em frasco plástico contendo, no mínimo, 750 mililitros do produto, com tampa inviolável, hermeticamente fechado, com identificação do produto, marca do fabricante, prazo de validade e peso líquido; e suas condições deverão estar de acordo com as normas técnicas)</p>	SABOR	UNID	644	2,35	dois reais e trinta e cinco centavos	1.513,40	mil quinhentos e treze reais e quarenta e centavos	
<b>VALOR GLOBAL DA PROPOSTA</b>							<b>R\$</b>	<b>69.765,48</b>	sessenta e nove mil, setecentos e sessenta e cinco reais e quarenta e oito centavos

Banco para pagamento: Caixa Econômica Federal - Agência: 0810 - Operação: 003 - Conta Corrente: 3699-2

Responsável para assinatura do contrato: David Guimarães Martin, Casado, Representante Legal, CPF: 786.608.154-91, RG nº 918314 SSP/AL

Declaramos estar em dia com todas as obrigações trabalhista e previdenciária. Declaramos que a validade desta proposta é de 90 (noventa) dias corridos, a contar da data de sua apresentação. Declaramos que os preços acima ofertados estão incluídos todos os custos diretos e indiretos para a perfeita execução dos serviços, inclusive as despesas com transporte, seguro, e outras, bem como qualquer dano causado a terceiros ou dispêndios resultantes de impostos, frete, taxas, regulamentos e posturas Municipais, Estaduais e Federais, enfim, tudo o que for, sem que nos caiba, em qualquer caso, direito regressivo. Declaramos que não ha nos quadros da empresa, servidores ou dirigentes de órgão ou entidade contratante ou responsável pela licitação (Art.9º, inciso III, da Lei 8.666/93). Declaramos que o prazo de entrega será de acordo com o Edital.

Declaro estar de acordo com todas as normas e condições estabelecidas pelo edital e seus anexos para este pregão.

**Maceió/AL, 14 de MARÇO de 2022.**

**David**  
**Guimarães**  
**Martin**

Assinado de forma digital por David Guimarães Martin  
 Dados: 2022.03.14 15:45:48 -03'00'

**David Guimarães Martin**  
 Representante Legal  
 CPF: 786.608.154-91



**COMÉRCIO  
E SERVIÇOS**

**RAZÃO SOCIAL: B S COMERCIO E SERVIÇOS EIRELI EPP**  
**CNPJ: 32.859.799/0001-62 Inscrição Estadual: 081668970**  
**End: Avenida Conde da Boa Vista, 247, Loja 0502, Boa Vista**  
**Recife – Pernambuco – CEP: 50060-002**  
**Telefone: 81 996544941 e-mail: santiagozulene@gmail.com**

**PROPOSTA DE PREÇO**

PROCESSO ADMINISTRATIVO Nº 0110006/2022 PREGÃO ELETRÔNICO – SRP Nº 003/2022

**OBJETO**

O objeto desta licitação é a a **aquisição de gêneros alimentícios**, com o fim de atender às necessidades das Secretarias Municipais e órgãos que compõem a Administração Pública do município de Boca da Mata/Al

ITEM	OBJETO	DESCRIÇÃO	MARCA	QUANT	UNID	VALOR UNIT	VALOR TOTAL
23	BISCOITO RECHEADO - 140G - Chocolate	Biscoito, apresentação: redondo, sabor: chocolate, classificação: doce, características adicionais: com recheio. Contendo, no mínimo, 140gramas.	CAPRICHE	380	Unidade	R\$1,40	R\$ 532,00
24	BISCOITO RECHEADO - 140G - Doce de leite	Biscoito, apresentação: redondo, sabor: doce de leite classificação: doce, características adicionais: com recheio. Contendo, no mínimo, 140gramas.	CAPRICHE	380	Unidade	R\$1,40	R\$532,00
25	BISCOITO RECHEADO - 140G - Morango	Biscoito, apresentação: redondo, sabor: morango, classificação: doce, características adicionais: com recheio. Contendo, no mínimo, 140gramas.	CAPRICHE	380	Unidade	R\$1,40	R\$532,00
27	BOLO ALIMENTÍCIO TABULEIRO - 3,2kg	BOLO ALIMENTÍCIO TABULEIRO – Bolo caseiro, com sabor branco, laranja, chocolate, coco, formigueiro. Não deve apresentar queimaduras e sua coloração deve mostrar tonalidades regulares. Peso médio de 3,2 kg por unidade, com dimensões mínimas de 50 x 70 cm espessura mínima de 5cm . Deve ser leve e uniforme. Não apresentar odor de fermentação, fumaça ou ovo. Acondicionado em bandeja de isopor ou papelão e revestido de papel filme, apresentar rotulagem conforme	PRÓPRIA	10100	Unidade	R\$32,90	R\$ 332.290,00



		legislação vigente, com identificação do fabricante, data de fabricação e data de validade na embalagem individual do produto.					
31	CALDO DE CARNE - TABLETE - 12 UNIDADES/114G	CALDO DE CARNE EM TABLETES, embalagem contendo, no mínimo, 12 (doze) tabletes de, no mínimo, 9,5gramas em cada/114gramas por embalagem. (Caldo de carne; Composto de sal, amido, glutamato monossódico, açúcar; alho, cebola, gordura vegetal, extrato de carne bovina; validade mínima 10 meses a contar da entrega.	SINHA	130	Caixa	R\$2,02	R\$ 262,60
32	CALDO DE GALINHA - TABLETE - 12 UNIDADES/114G	CALDO DE GALINHA EM TABLETES, embalagem contendo, no mínimo, 12 (doze) tabletes de, no mínimo, 9,5gramas em cada/114gramas por embalagem. (Composto de sal, amido, glutamato monossódico, açúcar; alho, cebola, gordura vegetal, extrato de carne de aves validade mínima 10 meses a contar da entrega.)	SINHA	150	Caixa	R\$2,02	R\$ 303,00
59	FARINHA DE MILHO EM FLOCOS - 01 KG	FARINHA DE MILHO EM FLOCOS (Tipo flocada, coloração amarela, sem sal, isenta de mofos e sujidades. Embalagem plástica contendo, no mínimo, 1kg, com identificação do produto, marca do fabricante e prazo de validade).	CORINGA	540	Unidade	R\$ 3,34	R\$ 1.803,60
60	FARINHA DE TRIGO COM FERMENTO enriquecido com ferro e ácido fólico. Embalagem com 1 kg.	FARINHA DE TRIGO COM FERMENTO enriquecido com ferro e ácido fólico. Embalagem contendo, no mínimo, 1 kg de peso líquido, com identificação de produto, contendo data de fabricação, marca e prazo de validade.	PRIMOR	510	Unidade	R\$4,50	R\$2.295,00
61	FEIJÃO CARIOCA - TIPO 1 - 01 KG	FEIJÃO CARIOCA TIPO 1, NOVO (feijão, carioca, tipo 1, novo; constituído de grãos inteiros e são; com teor de umidade máxima de 15%; isento de material terroso, sujidades e mistura e mistura de outras variedades e espécies; acondicionado em saco com, no mínimo, 01 Kg, validade mínima de 5 meses a contar da data de entrega, com identificação do produto, marca do fabricante, prazo de validade e peso líquido; e suas condições deverão estar de acordo com a (portaria MA 161, de	DGUST	5010	Unidade	R\$6,10	R\$30.561,00

		24/07/87.)					
62	FEIJÃO DE CORDA VERDE - 01 KG	FEIJÃO DE CORDA VERDE - Embalagem de 01kg - feijão verde ou feijão de corda - de 1ª qualidade, debulhado, íntegro, de colheita recente ; com aspecto, cor e sabor próprio, livre de insetos, parasitas, larvas, material terroso, sujidade ou corpos estranhos; com grau de maturação adequado para o consumo, sem sinais de germinação ou resíduos de fertilizantes ou outras substâncias químicas.	SUPERGR AO	1730	Unidade	R\$7,00	R\$12.110,00
63	FEIJÃO TIPO FRADINHO - 01 KG	FEIJÃO TIPO FRADINHO (novo, constituído de grãos e são, isento de material terroso, sujidades e mistura de outras variedades. Pacote contendo, no mínimo, 1kg do produto. Validade mínima de 6 meses a contar da data de entrega, com identificação do produto, marca do fabricante e prazo de validade).	SUPERGR AO	530	Unidade	R\$6,40	R\$3.392,00
65	FILÉ DE MERLUZA - 01 KG	FILÉ DE MERLUZA (De primeira qualidade, sem espinha, limpo, congelado, não apresentando qualquer sinal de descongelamento, embalado em saco plástico de polietileno atóxico resistente e transparente de 1 kg. A rotulagem deve conter no mínimo as seguintes informações: Peso, data de processamento, data de validade, carimbo de inspeção federal ou estadual, procedência, nome e/ou marca, lote e informações nutricionais).	COSTA DO MAR	1030	Quilogram a	R\$31,00	R\$31.930,00
76	LEITE CONDENSADO - 395G - LATA	LEITE CONDENSADO (leite integral (90%) e açúcar (10%). Teor de matéria gorda láctea (9%). Resíduo seco isento de matéria gorda proveniente do leite (22%), lata contendo no mínimo 395g, com identificação do produto, marca do fabricante, prazo de validade e peso líquido.)	MARAJOAR A	3000	Unidade	R\$3,90	R\$ 11.700,00
77	LEITE DE COCO - FRASCO VIDRO - 500 ML	LEITE DE COCO, FRASCO contendo, no mínimo, 500 ML do produto (leite de coco; natural, concentrado, açucarado; obtido do endosperma de coco; procedente de frutos são e maduros; isento de	COCAO	870	Unidade	R\$3,00	R\$ 2.610,00



		sujidades, parasitas, larvas; com aspecto, cor, cheiro e sabor próprios; validade mínima 14 meses a contar da entrega, acondicionado em frasco de vidro de 500 ml, e suas condições deverão estar de acordo com as normas técnicas, com identificação do produto, marca do fabricante, prazo de validade e peso líquido).					
79	LEITE EM PÓ INTEGRAL - INSTANTÂNEO - 200g	LEITE EM PÓ INTEGRAL, instantâneo. (Embalagem resistente e não violadas. Isento de sujidades, insetos e outros materiais estranhos ao produto. Deverá atender as especificações técnicas da Portaria n 369 de 04/09/1997 do Ministério da Agricultura e do Abastecimento e do Regulamento da Inspeção Industrial e Sanitária de produtos de origem animal do Ministério da Agricultura. Embalagem aluminizada, atóxica, contendo dados do produto: identificação, procedência, ingredientes, informações nutricionais, lote, gramatura, datas de fabricação e vencimento. Validade mínima de 10 (dez) meses a contar da data de entrega do produto). Embalagem contendo, no mínimo, 200g.	MILKO	2000	Unidade	R\$5,10	R\$10.200,00
81	LEITE INTEGRAL EM PÓ - 400g	LEITE INTEGRAL EM PÓ (fortificado com ferro, vitaminas C, A e D), embalagem contendo, no mínimo, 400g, com identificação do produto, marca do fabricante, prazo de validade e peso líquido.	itambe	2010	Unidade	R\$12,90	R\$25.929,00
86	MACARRÃO PARAFUSO - 500G	MACARRÃO PARAFUSO (massa alimentícia, sêmola, tipo parafuso, pacote de 500g, com identificação do produto, marca do fabricante, prazo de validade e peso líquido	BRANDINE	860	Unidade	R\$2,95	R\$2.537,00
99	MILHO DESOLHADO - 01 KG	MILHO DESOLHADO (milho desolhado, de primeira qualidade, beneficiado, polido, limpo, isento de sujidades, parasitas e larvas. Admitindo umidade máxima de 14% por peso. Acondicionado em sacos plásticos transparentes atóxico. Embalagens com, no mínimo, 1 Kg do produto, com identificação do produto, marca do fabricante, prazo de	GOSTOMIL	1520	Unidade	R\$2,00	R\$3.040,00

		validade e peso líquido.)					
106	OVO DE GALINHA, BRANCO, EXTRA - BANDEJA 12 UNID.	OVO DE GALINHA, BRANCO, EXTRA (Ovo de galinha; branco; extra; pesando mínimo 60 gramas por unidades; isento de sujidades; fungos e substancias tóxicas; acondicionado em embalagem apropriada; prazo mínimo de validade de 15 dias do seu acondicionamento; e suas condições deverão estar de acordo a RES. 01 de 05/07/91 – Ma), bandeja com 12 unidades.	NAHORA	4915	Bandeja	R\$6,10	R\$ 29.981,50
119	PRESUNTO DE PERU FATIADO - 01 KG	PRESUNTO DE PERU FATIDO cozido, sem capa de gordura, resfriado e embalado em camadas separadas por filmes plásticos transparentes e atóxicos, que garanta a integridade do produto até o momento de consumo. Embalagem contendo, no mínimo, 01kg, com identificação do produto, marca do fabricante, prazo de validade e peso líquido.)	SADIA	920	Quilogram a	R\$23,90	R\$21.988,00
120	PROTEÍNA TEXTURIZADA DE SOJA - 400 g	PROTEÍNA TEXTURIZADA DE SOJA (proteína texturizada de soja, obtida da extrusão farinha desengordurada de soja; contendo 50% de proteína, 15% lipídios; 27,5 glicídios, VCT 323,5 Kcal, sais minerais e 4% fibra bruta; apresentada em grãos, com aspecto cor, cheiro e sabor próprio, isenta de sujidades, parasitas e lavras, acondicionada em saco plástico transparente, atóxico, pacote com, no mínimo, 400 gramas, suas condições deverão estar e acordo com as normas técnicas.)	DONA JULIA	2650	Unidade	R\$3,85	R\$10.202,50
124	REFRIGERANTE - COLA - 02 L	REFRIGERANTE, SABOR COLA (Água gaseificada, não fermentada, não alcoólica, em embalagem contendo no mínimo 2 litros, com identificação do produto, marca do fabricante, prazo de validade.	INDAIA	4640	Unidade	R\$ 3,76	R\$17.446,40
125	REFRIGERANTE - GUARANÁ - 02 L	REFRIGERANTE, SABOR GUARANÁ (Água gaseificada, não fermentada, não alcoólica, em embalagem contendo no mínimo 2 litros, com identificação do produto, marca do fabricante, prazo	JATOBA	2010	Unidade	R\$ 3,74	R\$7.517,40



		de validade.					
126	REFRIGERANTE - LARANJA - 02 L	REFRIGERANTE, SABOR LARANJA (Água gaseificada, não fermentada, não alcoólica, em embalagem contendo no mínimo 2 litros, com identificação do produto, marca do fabricante, prazo de validade.	JATOBA	1560	Unidade	R\$3,80	R\$5.928,00
128	SAL - 01 KG	SAL (Sal refinado, iodado, para consumo doméstico, embalagem contendo no mínimo 01 Kg do produto, com identificação do produto, marca do fabricante, prazo de validade e peso líquido.)	DUDU	780	Unidade	R\$0,69	R\$538,20
130	SARDINHA EM LATA - 125G	SARDINHA EM LATA ( peixe de água salgada, conservado em óleo de soja, eviscerada e descamada mecanicamente, livre de nadadeiras, calda e cabeça, e pré-cozida, com identificação do produto, marca do fabricante, prazo de validade, peso líquido mínimo do produto: 125g.	PESCADO R	700	Unidade	R\$4,40	R\$3.080,00
137	VINAGRE DE CONDIMENTOS - 750ml	VINAGRE DE CONDIMENTOS (Em conserva, para uso doméstico, constituído de: vinagre de álcool, caramelo, sal, cominho, folha de louro, e/ou alho, produto natural fermentado acético simples. Livre de sujidades, material terroso e detritos de animal. Aspecto límpido e com características sensoriais próprias. Embalagem plástica, atóxica, transparente, lacrada, conter dados do produto: identificação, procedência, ingredientes, informações nutricionais, lote, gramatura, datas de fabricação e vencimento. Acondicionado em frasco contendo, no mínimo, 750 mL com tampa inviolável, hermeticamente fechado. Validade mínima de 10 (dez) meses a contar da data de entrega do produto).	MURIONG O	500	Unidade	R\$1,37	R\$685,00
140	CALABRESA DEFUMADA - KG	CALABRESA DEFUMADA - KG. Embutido, tipo: linguiça calabresa, tamanho: grossa, tipo preparação: defumada, estado de conservação: resfriado(a)	IMPERATRIZ	500	Quilogram a	R\$25,00	R\$12.500,00

141	CALABRESA COZIDA/TOSCAN A - KG	CALABRESA COZIDA/TOSCANA - KG. Embutido, tipo: linguiça calabresa, tamanho: grossa, tipo preparação: cozida/toscana. estado de conservação: resfriado(a)	NATTO	500	Quilogram a	R\$16,63	R\$8.315,00
-----	--------------------------------------	--	-------	-----	----------------	----------	-------------

Folha 1030  
Rubrica

VALOR TOTAL DA PROPOSTA **R\$ 590.741,20 (quinhentos e noventa mil e setecentos e quarenta e um reais e vinte centavos)**

Validade da proposta: 120 (cento e vinte) dias

Declaramos, sob as penas da lei, estar de acordo com todos os termos deste Pregão e que os produtos ofertados atendem todas as especificações exigidas no ANEXO I - TERMO DE REFERÊNCIA.

Declaro que os preços acima indicados contemplam todos os custos diretos e indiretos incorridos pela proponente na data da apresentação desta proposta incluindo, entre outros: tributos, encargos sociais, material, despesas administrativas, seguro, frete e lucro.

Prazo de entrega ou do início da prestação dos serviços (após o recebimento da ordem de serviço, quando for o caso); De acordo com o Edital e termo de referencia.

Dados bancários: Banco Itaú AG 8632 Conta Corrente 99874-9

Recife, 14 de março de 2022.

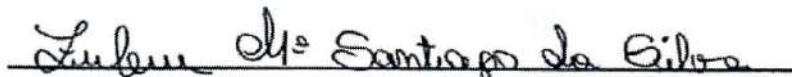

**ZULENE MARIA SANTIAGO DA SILVA**  
**REPRESENTANTE LEGAL – ADMINISTRADORA**  
**RG 1.855.598 SDS/PE**  
**CPF: 213.440.194-04**

B S COMERCIO E SERVIÇOS EIRELI ME  
CNPJ 32.859.799/0002-43

Matriz: Endereço: Av Conde da Boa Vista, 247 loja 0502, Boa Vista Recife -Pernambuco - CEP: 50060-02  
Telefone: 081 99654-4941 / 087 98145-1950  
E-mail: grupobs.licitacao@gmail.com / santiagozulene@gmail.com





PROPOSTA READEQUADA

Órgão Licitante: PREFEITURA MUNICIPAL DE BOCA DA MATA  
 PE N° 0110006/2022  
 Modalidade: Eletrônico  
 Data: 14/03/2022 10:00

REGISTRO DE PREÇOS PARA AQUISIÇÃO DE GÊNEROS ALIMENTÍCIOS PARA ATENDER ÀS NECESSIDADES DAS SECRETARIAS MUNICIPAIS DE BOCA DA MATA-AL

ITEM	OBJETO	DESCRIÇÃO	MARCA	UND	QTD	CUSTO	VALOR POR EXTENSO	TOTAL	VALOR POR EXTENSO
22	BISCOITO DOCE SEM RECHEIO - TIPO MARIA - 400G	BISCOITO DOCE SEM RECHEIO TIPO MARIA, COM 400 g (Biscoito doce sem recheio; Maria; composição básica: farinha de trigo, gordura vegetal, sal, açúcar e outras substâncias permitidas; validade mínima 5 meses a contar da data de entrega, e embalagem filme bopp), pesando 400 g cada, e suas condições deverão estar de acordo com as normas técnicas.)	3 DE MAIO	6180	Unidade	R\$ 2,95	dois reais e noventa e cinco centavos	R\$ 18.231,00	dezoito mil, duzentos e trinta e um reais
26	BISCOITO SALGADO SEM RECHEIO - TIPO CREAM CRACKER 400G	BISCOITO COM SAL, TIPO CREAM CRACKER; COM 400 g (Biscoito com sal, tipo cream cracker; composição básica: farinha de trigo, gordura vegetal hidrogenada; água, sal e outras substâncias permitidas, validade mínima 5 meses a contar da entrega, em embalagem filme Bopp pacote pesando 400 g, suas condições deverão estar de acordo com as normas técnicas).	3 DE MAIO	7320	Unidade	R\$ 2,90	dois reais e noventa centavos	R\$ 21.228,00	vinte e um mil, duzentos e vinte e oito reais
44	CHARQUE DIAANTEIRO - 01KG	CHARQUE DIAANTEIRO. Embalagem transparente, contendo identificação do produto, marca do fabricante, prazo de validade, marcas e carimbos oficiais, de acordo com as Portarias do Ministério da Agricultura e Vigilância Sanitária, Apresentado em pacotes contendo 3,5kg do produto.	BOI CARREIRO	15610	Quilograma	R\$ 30,00	trinta reais	R\$ 468.300,00	quatrocentos e sessenta e oito mil e trezentos reais
<b>VALOR TOTAL</b>								<b>R\$ 507.759,00</b>	<b>quinhentos e sete mil, setecentos e cinquenta e nove reais</b>

Email: geadistribuidor@gmail.com

A empresa Y M S DA SILVA ME declara que estão inclusas no valor cotado todas as despesas com mão-de-obra e, bem como, todos os tributos e encargos fiscais, sociais, trabalhistas, previdenciários e comerciais e, ainda, os gastos com transporte e acondicionamento dos materiais em embalagens adequadas.

Validade da proposta: 60 (Sessenta) Dias

O fornecimento poderá ser feito de forma total ou parcial, e sua entrega realizada no prazo de até 07 (sete) dias corridos, contados após cada solicitação, mediante o recebimento da Ordem de Fornecimento expedida pela Administração Municipal.

Avenida Pereira Maia, 20, Centro, CEP: 57840-000 | Santana do Mundaú – AL.  
 CEP 57840-000 - CNPJ 22.909.366/0001-10 Caceal 244.36793-0 - E-mail - geadistribuidor@gmail.com - Fone (82) 98216-2611 / (82) 99313-4331

Folha 1032  
AI  
Rubrica



Declaramos que o prazo de entrega do material ofertado será de acordo com o estabelecido no edital e seus anexos.  
AGÊNCIA 0120-1, CONTA CORRENTE 31.037-9 BANCO DO BRASIL

YTALLO  
MARCONDES  
SABINO DA  
SILVA:10769302  
475

Assinado de forma  
digital por YTALLO  
MARCONDES SABINO  
DA SILVA:10769302475  
Dados: 2022.03.14  
17:44:28 -03'00'

PREFEITURA MUNICIPAL DE BOCA DA MATA  
BOCA DA MATA-AL

**ATA DE SESSÃO - DISPUTA - Parte 1 de 2**

**PREGÃO ELETRÔNICO Nº 03/2022**  
Processo Administrativo Nº 0110006/2022  
Tipo: REGISTRO DE PREÇO  
PREGOEIRO: WANESKA PIMENTEL DA CUNHA PINTO  
Data de Publicação: 23/02/2022 11:32:53

**MOVIMENTOS DO PROCESSO**

23/02/2022 11:40:26	MENSAGEM	PREGOEIRO	O arquivo EDITAL.docx foi removido pelo condutor do processo.
08/03/2022 14:15:29	CADASTRO DE PROPOSTA	SINELVA MACIEL DA COSTA MERCADINHO	
11/03/2022 16:12:28	CADASTRO DE PROPOSTA	M S ZOPELARI DISTRIBUIDORA DE ALIMENTOS EIRELI EPP	
11/03/2022 16:26:11	ALTERAÇÃO DE PROPOSTA	M S ZOPELARI DISTRIBUIDORA DE ALIMENTOS EIRELI EPP	
13/03/2022 15:38:21	CADASTRO DE PROPOSTA	LUIZ CARLOS PERPETUO LEMOS	
13/03/2022 15:57:33	ALTERAÇÃO DE PROPOSTA	LUIZ CARLOS PERPETUO LEMOS	
13/03/2022 18:21:24	CADASTRO DE PROPOSTA	Y M S DA SILVA EIRELI	
13/03/2022 18:23:08	CADASTRO DE PROPOSTA	B S COMERCIO E SERVIÇOS EIRELI	
13/03/2022 21:32:51	ALTERAÇÃO DE PROPOSTA	SINELVA MACIEL DA COSTA MERCADINHO	
13/03/2022 21:54:05	CADASTRO DE PROPOSTA	JGS PRODUTOS ALIMENTICIOS LTDA	
13/03/2022 21:59:24	ALTERAÇÃO DE PROPOSTA	B S COMERCIO E SERVIÇOS EIRELI	
13/03/2022 23:03:07	ALTERAÇÃO DE PROPOSTA	JGS PRODUTOS ALIMENTICIOS LTDA	
14/03/2022 01:03:39	ALTERAÇÃO DE PROPOSTA	Y M S DA SILVA EIRELI	
14/03/2022 10:01:26	MENSAGEM	PREGOEIRO	bom dia estamos no presente momento, no horário previsto o presente prélio.
14/03/2022 13:11:40	MENSAGEM	PREGOEIRO	Prezados licitantes, solicitamos que haja o pronunciamento referente Às solicitações de redução de preços
14/03/2022 13:12:41	MENSAGEM	PREGOEIRO	Daremos um prazo de QUINZE MINUTOS para posicionamentos. Agradecemos.

**LOTE 1 - HABILITAÇÃO**  
**ABACAXI HAVAI tipo A - 01 KG**

**VALORES UNITÁRIOS FINAIS**

Item: 1	Unidade: Quilograma	Marca: IN NATURA	Modelo: KG
Descrição: ABACAXI HAVAI tipo A - 01 KG			
Quantidade: 780	Valor Unit.: 5,49	Valor Total: 4.282,20	

**CLASSIFICAÇÃO**

Razão Social	Num Documento	Oferta Inicial	Oferta Final	ME
1 LUIZ CARLOS PERPETUO LEMOS	030 11.618.297/0001-70	5,49	5,49	Sim

**DECLASSIFICADOS**

Razão Social	Num Documento	Oferta Inicial	Oferta Final	ME
--------------	---------------	----------------	--------------	----

**INABILITADOS**

Razão Social	Num Documento	Oferta Inicial	Oferta Final	ME
--------------	---------------	----------------	--------------	----

**MOVIMENTOS DO LOTE**

23/02/2022 11:32:52	PUBLICADO
24/02/2022 13:00:00	RECEPÇÃO DE PROPOSTAS



Folha 10330  
Rubrica



PREFEITURA MUNICIPAL DE BOCA DA MATA  
BOCA DA MATA-AL

14/03/2022 08:00:00	ANÁLISE DE PROPOSTAS	
14/03/2022 10:01:50	DISPUTA	
14/03/2022 10:01:50	LANCE	LUIZ CARLOS PERPETUO LEMOS (PARTICIPANTE 030) 5,49
14/03/2022 10:08:19	MENSAGEM	PREGOEIRO
Bom dia, é possível baixar preço para o valor estimado de R\$ 3,88 ?		
14/03/2022 10:11:50	NOTIFICAÇÃO	SISTEMA
O detentor da melhor oferta da etapa de lances é LUIZ CARLOS PERPETUO LEMOS		
14/03/2022 10:11:50	NEGOCIAÇÃO	
14/03/2022 10:12:14	MENSAGEM	PREGOEIRO
PARA PARTICIPANTE 030: Bom dia, é possível baixar preço para o valor estimado de R\$ 3,88 ?		
14/03/2022 10:13:42	MENSAGEM	LUIZ CARLOS PERPETUO LEMOS (PARTICIPANTE 030)
bom dia consigo chegar 4,80		
14/03/2022 10:14:35	MENSAGEM	PREGOEIRO
PARA PARTICIPANTE 030: Infelizmente teremos que inabilitar o lote, realmente o estimado é 3,88		
14/03/2022 11:16:16	MENSAGEM	PREGOEIRO
Prezado licitante é possível baixar preço para o valor estimado de R\$ 3,88 ? Não sendo possível, infelizmente teremos que inabilitar o lote		
14/03/2022 11:17:42	MENSAGEM	LUIZ CARLOS PERPETUO LEMOS (PARTICIPANTE 030)
não aceito		
14/03/2022 11:18:16	MENSAGEM	PREGOEIRO
Agradecemos sua atenção		
14/03/2022 13:55:53	HABILITAÇÃO	

LOTE 2 - HABILITAÇÃO  
ABÓBORA MORANGA - 01KG

VALORES UNITÁRIOS FINAIS

Item: 2	Unidade: Quilograma	Marca: IN NATURA	Modelo: KG
Descrição: ABÓBORA MORANGA - 01KG			
Quantidade: 900	Valor Unit.: 3,67		Valor Total: 3.303,00

CLASSIFICAÇÃO

Razão Social	Num Documento	Oferta Inicial	Oferta Final	ME
1 LUIZ CARLOS PERPETUO LEMOS	028 11.618.297/0001-70	4,70	3,67	Sim

DECLASSIFICADOS

Razão Social	Num Documento	Oferta Inicial	Oferta Final	ME
--------------	---------------	----------------	--------------	----

INABILITADOS

Razão Social	Num Documento	Oferta Inicial	Oferta Final	ME
--------------	---------------	----------------	--------------	----

MOVIMENTOS DO LOTE

23/02/2022 11:32:52	PUBLICADO	
24/02/2022 13:00:00	RECEPÇÃO DE PROPOSTAS	
14/03/2022 08:00:00	ANÁLISE DE PROPOSTAS	
14/03/2022 10:01:50	DISPUTA	
14/03/2022 10:01:50	LANCE	LUIZ CARLOS PERPETUO LEMOS (PARTICIPANTE 028) 4,70
14/03/2022 10:08:48	MENSAGEM	PREGOEIRO
Bom dia, é possível baixar preço para o valor estimado de R\$ 3,67 ?		
14/03/2022 10:11:50	NOTIFICAÇÃO	SISTEMA
O detentor da melhor oferta da etapa de lances é LUIZ CARLOS PERPETUO LEMOS		



PREFEITURA MUNICIPAL DE BOCA DA MATA  
BOCA DA MATA-AL

14/03/2022 10:11:50 **NEGOCIAÇÃO**

14/03/2022 10:12:25 **MENSAGEM** PREGOEIRO

PARA PARTICIPANTE 028: Bom dia, é possível baixar preço para o valor estimado de R\$ 3,67 ?

14/03/2022 10:17:18 **MENSAGEM** LUIZ CARLOS PERPETUO LEMOS (PARTICIPANTE 028)  
aceito o estimado

14/03/2022 10:18:14 **MENSAGEM** PREGOEIRO

PARA PARTICIPANTE 028: Agradecemos e solicitamos que coloque no sistema, por favor. Obrigada

14/03/2022 10:19:32 **LANCE** LUIZ CARLOS PERPETUO LEMOS (PARTICIPANTE 028)

3,67

14/03/2022 13:55:53 **HABILITAÇÃO**

**LOTE 3 - HABILITAÇÃO**  
**ACHOCOLATADO EM PÓ - 400G**

**VALORES UNITÁRIOS FINAIS**

Item: 3	Unidade: Unidade	Marca: MARATÁ	Modelo: PÓ
Descrição: ACHOCOLATADO EM PÓ - 400G			
Quantidade: 1.610	Valor Unit.: 5,24	Valor Total: 8.436,40	

**CLASSIFICAÇÃO**

Razão Social	Num Documento	Oferta Inicial	Oferta Final	ME
1 SINELVA MACIEL DA COSTA MERCADINHO	097 15.017.617/0001-97	5,75	5,24	Sim
2 LUIZ CARLOS PERPETUO LEMOS	010 11.618.297/0001-70	5,79	5,25	Sim
3 B S COMERCIO E SERVIÇOS EIRELI	045 32.859.799/0001-62	11,45	5,72	Sim
4 M S ZOPELARI DISTRIBUIDORA DE ALIMENTOS	055 28.779.013/0001-20	7,98	7,98	Sim

**DESCLASSIFICADOS**

Razão Social	Num Documento	Oferta Inicial	Oferta Final	ME
--------------	---------------	----------------	--------------	----

**INABILITADOS**

Razão Social	Num Documento	Oferta Inicial	Oferta Final	ME
--------------	---------------	----------------	--------------	----

**MOVIMENTOS DO LOTE**

23/02/2022 11:32:52	<b>PUBLICADO</b>	
24/02/2022 13:00:00	<b>RECEPÇÃO DE PROPOSTAS</b>	
14/03/2022 08:00:00	<b>ANÁLISE DE PROPOSTAS</b>	
14/03/2022 10:01:50	<b>DISPUTA</b>	
14/03/2022 10:01:50	<b>LANCE</b> B S COMERCIO E SERVIÇOS EIRELI (PARTICIPANTE 045)	11,45
14/03/2022 10:01:50	<b>LANCE</b> M S ZOPELARI DISTRIBUIDORA DE ALIMENTOS EIRELI EPP	7,98
14/03/2022 10:01:50	<b>LANCE</b> SINELVA MACIEL DA COSTA MERCADINHO (PARTICIPANTE 097)	5,75
14/03/2022 10:01:50	<b>LANCE</b> LUIZ CARLOS PERPETUO LEMOS (PARTICIPANTE 010)	5,79
14/03/2022 10:03:37	<b>LANCE</b> LUIZ CARLOS PERPETUO LEMOS (PARTICIPANTE 010)	5,70
14/03/2022 10:03:45	<b>LANCE</b> SINELVA MACIEL DA COSTA MERCADINHO (PARTICIPANTE 097)	5,69
14/03/2022 10:04:02	<b>LANCE</b> LUIZ CARLOS PERPETUO LEMOS (PARTICIPANTE 010)	5,50
14/03/2022 10:04:11	<b>LANCE</b> SINELVA MACIEL DA COSTA MERCADINHO (PARTICIPANTE 097)	5,49
14/03/2022 10:04:53	<b>LANCE</b> LUIZ CARLOS PERPETUO LEMOS (PARTICIPANTE 010)	5,45
14/03/2022 10:05:03	<b>LANCE</b> SINELVA MACIEL DA COSTA MERCADINHO (PARTICIPANTE 097)	5,44
14/03/2022 10:05:24	<b>LANCE</b> LUIZ CARLOS PERPETUO LEMOS (PARTICIPANTE 010)	5,40
14/03/2022 10:05:33	<b>LANCE</b> SINELVA MACIEL DA COSTA MERCADINHO (PARTICIPANTE 097)	5,39
14/03/2022 10:06:06	<b>LANCE</b> LUIZ CARLOS PERPETUO LEMOS (PARTICIPANTE 010)	5,35

Folha 2034  
 Rubrica



**PREFEITURA MUNICIPAL DE BOCA DA MATA  
 BOCA DA MATA-AL**

14/03/2022 10:06:20	LANCE	SINELVA MACIEL DA COSTA MERCADINHO (PARTICIPANTE 097)	5,34
14/03/2022 10:06:38	LANCE	LUIZ CARLOS PERPETUO LEMOS (PARTICIPANTE 010)	5,30
14/03/2022 10:06:46	LANCE	SINELVA MACIEL DA COSTA MERCADINHO (PARTICIPANTE 097)	5,29
14/03/2022 10:08:09	LANCE	B S COMERCIO E SERVIÇOS EIRELI (PARTICIPANTE 045)	5,72
14/03/2022 10:08:10	LANCE	LUIZ CARLOS PERPETUO LEMOS (PARTICIPANTE 010)	5,25
14/03/2022 10:08:19	LANCE	SINELVA MACIEL DA COSTA MERCADINHO (PARTICIPANTE 097)	5,24
14/03/2022 10:11:50	NOTIFICAÇÃO	SISTEMA	
O detentor da melhor oferta da etapa de lances é SINELVA MACIEL DA COSTA MERCADINHO			
14/03/2022 10:11:50	NEGOCIAÇÃO		
14/03/2022 13:55:53	HABILITAÇÃO		

**LOTE 4 - HABILITAÇÃO  
 AÇÚCAR - 01 KG**

**VALORES UNITÁRIOS FINAIS**

Item: 4	Unidade: Unidade	Marca: CAETÉ	Modelo: CRISTAL
Descrição: AÇÚCAR - 01 KG			
Quantidade: 7.750	Valor Unit.: 3,66	Valor Total: 28.365,00	

**CLASSIFICAÇÃO**

Razão Social	Num	Documento	Oferta Inicial	Oferta Final	ME
1 SINELVA MACIEL DA COSTA MERCADINHO	066	15.017.617/0001-97	4,20	3,66	Sim
2 Y M S DA SILVA EIRELI	027	22.909.366/0001-10	4,32	3,67	Sim
3 B S COMERCIO E SERVIÇOS EIRELI	087	32.859.799/0001-62	7,00	3,69	Sim
4 LUIZ CARLOS PERPETUO LEMOS	032	11.618.297/0001-70	4,59	4,10	Sim
5 M S ZOPELARI DISTRIBUIDORA DE ALIMENTOS	086	28.779.013/0001-20	5,28	4,29	Sim

**DESCCLASSIFICADOS**

Razão Social	Num	Documento	Oferta Inicial	Oferta Final	ME
--------------	-----	-----------	----------------	--------------	----

**INABILITADOS**

Razão Social	Num	Documento	Oferta Inicial	Oferta Final	ME
--------------	-----	-----------	----------------	--------------	----

**MOVIMENTOS DO LOTE**

23/02/2022 11:32:52	PUBLICADO		
24/02/2022 13:00:00	RECEPÇÃO DE PROPOSTAS		
14/03/2022 08:00:00	ANÁLISE DE PROPOSTAS		
14/03/2022 10:01:50	DISPUTA		
14/03/2022 10:01:50	LANCE	M S ZOPELARI DISTRIBUIDORA DE ALIMENTOS EIRELI EPP	5,28
14/03/2022 10:01:50	LANCE	LUIZ CARLOS PERPETUO LEMOS (PARTICIPANTE 032)	4,59
14/03/2022 10:01:50	LANCE	Y M S DA SILVA EIRELI (PARTICIPANTE 027)	4,32
14/03/2022 10:01:50	LANCE	SINELVA MACIEL DA COSTA MERCADINHO (PARTICIPANTE 066)	4,20
14/03/2022 10:01:50	LANCE	B S COMERCIO E SERVIÇOS EIRELI (PARTICIPANTE 087)	7,00
14/03/2022 10:04:21	LANCE	LUIZ CARLOS PERPETUO LEMOS (PARTICIPANTE 032)	4,16
14/03/2022 10:04:31	LANCE	SINELVA MACIEL DA COSTA MERCADINHO (PARTICIPANTE 066)	4,15
14/03/2022 10:05:39	LANCE	M S ZOPELARI DISTRIBUIDORA DE ALIMENTOS EIRELI EPP	4,31
14/03/2022 10:05:46	LANCE	LUIZ CARLOS PERPETUO LEMOS (PARTICIPANTE 032)	4,10
14/03/2022 10:05:55	LANCE	SINELVA MACIEL DA COSTA MERCADINHO (PARTICIPANTE 066)	4,09



**PREFEITURA MUNICIPAL DE BOCA DA MATA  
 BOCA DA MATA-AL**

14/03/2022 10:08:15	LANCE	B S COMERCIO E SERVIÇOS EIRELI (PARTICIPANTE 087)	4,08
14/03/2022 10:08:25	LANCE	SINELVA MACIEL DA COSTA MERCADINHO (PARTICIPANTE 066)	4,07
14/03/2022 10:08:40	LANCE	B S COMERCIO E SERVIÇOS EIRELI (PARTICIPANTE 087)	4,05
14/03/2022 10:08:46	LANCE	SINELVA MACIEL DA COSTA MERCADINHO (PARTICIPANTE 066)	4,04
14/03/2022 10:08:55	LANCE	B S COMERCIO E SERVIÇOS EIRELI (PARTICIPANTE 087)	4,00
14/03/2022 10:09:01	LANCE	SINELVA MACIEL DA COSTA MERCADINHO (PARTICIPANTE 066)	3,99
14/03/2022 10:09:13	LANCE	B S COMERCIO E SERVIÇOS EIRELI (PARTICIPANTE 087)	3,90
14/03/2022 10:09:19	LANCE	SINELVA MACIEL DA COSTA MERCADINHO (PARTICIPANTE 066)	3,89
14/03/2022 10:09:30	LANCE	B S COMERCIO E SERVIÇOS EIRELI (PARTICIPANTE 087)	3,80
14/03/2022 10:09:37	LANCE	SINELVA MACIEL DA COSTA MERCADINHO (PARTICIPANTE 066)	3,79
14/03/2022 10:09:50	LANCE	B S COMERCIO E SERVIÇOS EIRELI (PARTICIPANTE 087)	3,71
14/03/2022 10:09:57	LANCE	SINELVA MACIEL DA COSTA MERCADINHO (PARTICIPANTE 066)	3,70
14/03/2022 10:09:58	<b>PRORROGAÇÃO AUTOMÁTICA</b>		
14/03/2022 10:10:05	LANCE	B S COMERCIO E SERVIÇOS EIRELI (PARTICIPANTE 087)	3,69
14/03/2022 10:10:15	LANCE	SINELVA MACIEL DA COSTA MERCADINHO (PARTICIPANTE 066)	3,68
14/03/2022 10:10:34	LANCE	Y M S DA SILVA EIRELI (PARTICIPANTE 027)	3,67
14/03/2022 10:10:40	LANCE	SINELVA MACIEL DA COSTA MERCADINHO (PARTICIPANTE 066)	3,66
14/03/2022 10:11:04	LANCE	M S ZOPELARI DISTRIBUIDORA DE ALIMENTOS EIRELI EPP	4,29
14/03/2022 10:13:04	<b>NOTIFICAÇÃO SISTEMA</b>		
O detentor da melhor oferta da etapa de lances é SINELVA MACIEL DA COSTA MERCADINHO			
14/03/2022 10:13:04	<b>NEGOCIAÇÃO</b>		
14/03/2022 13:55:53	<b>HABILITAÇÃO</b>		

**LOTE 5 - HABILITAÇÃO  
 ADOÇANTE DIETÉTICO LÍQUIDO - 100ML - Sacarina Sódica e Ciclamato de Sódio**

**VALORES UNITÁRIOS FINAIS**

Item: 5	Unidade: Unidade	Marca: SADIO	Modelo: LIQUIDO
Descrição: ADOÇANTE DIETÉTICO LÍQUIDO - 100ML - Sacarina Sódica e Ciclamato de Sódio			
Quantidade: 517	Valor Unit.: 2,29	Valor Total: 1.183,93	

**CLASSIFICAÇÃO**

Razão Social	Num Documento	Oferta Inicial	Oferta Final	ME
1 SINELVA MACIEL DA COSTA MERCADINHO	042 15.017.617/0001-97	3,50	2,29	Sim
2 B S COMERCIO E SERVIÇOS EIRELI	017 32.859.799/0001-62	8,00	2,30	Sim
3 M S ZOPELARI DISTRIBUIDORA DE ALIMENTOS	054 28.779.013/0001-20	3,82	3,49	Sim

**DESCLASSIFICADOS**

Razão Social	Num Documento	Oferta Inicial	Oferta Final	ME
--------------	---------------	----------------	--------------	----

**INABILITADOS**

Razão Social	Num Documento	Oferta Inicial	Oferta Final	ME
--------------	---------------	----------------	--------------	----

**MOVIMENTOS DO LOTE**

23/02/2022 11:32:52	<b>PUBLICADO</b>
24/02/2022 13:00:00	<b>RECEPÇÃO DE PROPOSTAS</b>
14/03/2022 08:00:00	<b>ANÁLISE DE PROPOSTAS</b>
14/03/2022 10:01:51	<b>DISPUTA</b>

Folha 10354  
Rubrica



**PREFEITURA MUNICIPAL DE BOCA DA MATA  
BOCA DA MATA-AL**

14/03/2022 10:01:51	LANCE	M S ZOPELARI DISTRIBUIDORA DE ALIMENTOS EIRELI EPP	3,82
14/03/2022 10:01:51	LANCE	SINELVA MACIEL DA COSTA MERCADINHO (PARTICIPANTE 042)	3,50
14/03/2022 10:01:51	LANCE	B S COMERCIO E SERVIÇOS EIRELI (PARTICIPANTE 017)	8,00
14/03/2022 10:06:22	LANCE	M S ZOPELARI DISTRIBUIDORA DE ALIMENTOS EIRELI EPP	3,49
14/03/2022 10:06:28	LANCE	SINELVA MACIEL DA COSTA MERCADINHO (PARTICIPANTE 042)	3,48
14/03/2022 10:08:28	LANCE	B S COMERCIO E SERVIÇOS EIRELI (PARTICIPANTE 017)	3,40
14/03/2022 10:08:36	LANCE	SINELVA MACIEL DA COSTA MERCADINHO (PARTICIPANTE 042)	3,39
14/03/2022 10:08:48	LANCE	B S COMERCIO E SERVIÇOS EIRELI (PARTICIPANTE 017)	3,30
14/03/2022 10:08:54	LANCE	SINELVA MACIEL DA COSTA MERCADINHO (PARTICIPANTE 042)	3,29
14/03/2022 10:09:05	LANCE	B S COMERCIO E SERVIÇOS EIRELI (PARTICIPANTE 017)	3,20
14/03/2022 10:09:15	LANCE	SINELVA MACIEL DA COSTA MERCADINHO (PARTICIPANTE 042)	3,19
14/03/2022 10:09:21	LANCE	B S COMERCIO E SERVIÇOS EIRELI (PARTICIPANTE 017)	3,00
14/03/2022 10:09:26	LANCE	SINELVA MACIEL DA COSTA MERCADINHO (PARTICIPANTE 042)	2,99
14/03/2022 10:09:39	LANCE	B S COMERCIO E SERVIÇOS EIRELI (PARTICIPANTE 017)	2,80
14/03/2022 10:09:45	LANCE	SINELVA MACIEL DA COSTA MERCADINHO (PARTICIPANTE 042)	2,79
14/03/2022 10:09:57	LANCE	B S COMERCIO E SERVIÇOS EIRELI (PARTICIPANTE 017)	2,50
14/03/2022 10:09:57	PRORROGAÇÃO AUTOMÁTICA		
14/03/2022 10:10:04	LANCE	SINELVA MACIEL DA COSTA MERCADINHO (PARTICIPANTE 042)	2,49
14/03/2022 10:10:14	LANCE	B S COMERCIO E SERVIÇOS EIRELI (PARTICIPANTE 017)	2,30
14/03/2022 10:10:20	LANCE	SINELVA MACIEL DA COSTA MERCADINHO (PARTICIPANTE 042)	2,29
14/03/2022 10:12:20	NOTIFICAÇÃO	SISTEMA	
O detentor da melhor oferta da etapa de lances é SINELVA MACIEL DA COSTA MERCADINHO			
14/03/2022 10:12:20	NEGOCIAÇÃO		
14/03/2022 13:55:53	HABILITAÇÃO		

**LOTE 6 - HABILITAÇÃO  
ALFACE - 01 KG**

**VALORES UNITÁRIOS FINAIS**

Item: 6	Unidade: Quilograma	Marca: IN NATURA	Modelo: KG
Descrição: ALFACE - 01 KG			
Quantidade: 1.515	Valor Unit.: 10,99	Valor Total: 16.649,85	

**CLASSIFICAÇÃO**

Razão Social	Num Documento	Oferta Inicial	Oferta Final	ME
1 LUIZ CARLOS PERPETUO LEMOS	072 11.618.297/0001-70	10,99	10,99	Sim

**DESCLASSIFICADOS**

Razão Social	Num Documento	Oferta Inicial	Oferta Final	ME
--------------	---------------	----------------	--------------	----

**INABILITADOS**

Razão Social	Num Documento	Oferta Inicial	Oferta Final	ME
--------------	---------------	----------------	--------------	----

**MOVIMENTOS DO LOTE**

23/02/2022 11:32:52	PUBLICADO
24/02/2022 13:00:00	RECEPÇÃO DE PROPOSTAS
14/03/2022 08:00:00	ANÁLISE DE PROPOSTAS
14/03/2022 10:01:51	DISPUTA



PREFEITURA MUNICIPAL DE BOCA DA MATA  
BOCA DA MATA-AL

14/03/2022 10:01:51	LANCE	LUIZ CARLOS PERPETUO LEMOS (PARTICIPANTE 072)	10,99
14/03/2022 10:09:28	MENSAGEM	PREGOEIRO	
Bom dia, é possível baixar preço para o valor estimado de R\$ 4,68 ?			
14/03/2022 10:11:51	NOTIFICAÇÃO	SISTEMA	
O detentor da melhor oferta da etapa de lances é LUIZ CARLOS PERPETUO LEMOS			
14/03/2022 10:11:51	NEGOCIAÇÃO		
14/03/2022 10:12:46	MENSAGEM	PREGOEIRO	
PARA PARTICIPANTE 072: Bom dia, é possível baixar preço para o valor estimado de R\$ 4,68 ?			
14/03/2022 10:15:54	MENSAGEM	LUIZ CARLOS PERPETUO LEMOS (PARTICIPANTE 072)	
bom dia consigo chegar a 7,50			
14/03/2022 10:16:52	MENSAGEM	PREGOEIRO	
PARA PARTICIPANTE 072: Infelizmente teremos que inabilitar o lote, realmente o estimado é 4,68			
14/03/2022 11:16:43	MENSAGEM	PREGOEIRO	
Prezados licitantes é possível baixar preço para o valor estimado de R\$ 4,68 ? Não sendo possível, infelizmente teremos que inabilitar o lote			
14/03/2022 11:18:31	MENSAGEM	LUIZ CARLOS PERPETUO LEMOS (PARTICIPANTE 072)	
não aceito			
14/03/2022 11:18:48	MENSAGEM	PREGOEIRO	
Agradecemos sua atenção			
14/03/2022 13:55:53	HABILITAÇÃO		

LOTE 7 - HABILITAÇÃO  
ALHO - 01 KG

VALORES UNITÁRIOS FINAIS

Item: 7	Unidade: Quilograma	Marca: GRANEL	Modelo: GRANEL
Descrição: ALHO - 01 KG			
Quantidade: 233	Valor Unit.: 17,44	Valor Total: 4.063,52	

CLASSIFICAÇÃO

Razão Social	Num Documento	Oferta Inicial	Oferta Final	ME
1 SINELVA MACIEL DA COSTA MERCADINHO	039 15.017.617/0001-97	25,00	17,44	Sim
2 LUIZ CARLOS PERPETUO LEMOS	056 11.618.297/0001-70	29,40	17,45	Sim
3 M S ZOPELARI DISTRIBUIDORA DE ALIMENTOS	097 28.779.013/0001-20	25,60	25,60	Sim

DESCLASSIFICADOS

Razão Social	Num Documento	Oferta Inicial	Oferta Final	ME
--------------	---------------	----------------	--------------	----

INABILITADOS

Razão Social	Num Documento	Oferta Inicial	Oferta Final	ME
--------------	---------------	----------------	--------------	----

MOVIMENTOS DO LOTE

23/02/2022 11:32:52	PUBLICADO		
24/02/2022 13:00:00	RECEPÇÃO DE PROPOSTAS		
14/03/2022 08:00:00	ANÁLISE DE PROPOSTAS		
14/03/2022 10:13:26	DISPUTA		
14/03/2022 10:13:26	LANCE	M S ZOPELARI DISTRIBUIDORA DE ALIMENTOS EIRELI EPP	25,60
14/03/2022 10:13:26	LANCE	SINELVA MACIEL DA COSTA MERCADINHO (PARTICIPANTE 039)	25,00
14/03/2022 10:13:26	LANCE	LUIZ CARLOS PERPETUO LEMOS (PARTICIPANTE 056)	29,40
14/03/2022 10:17:49	LANCE	LUIZ CARLOS PERPETUO LEMOS (PARTICIPANTE 056)	24,50
14/03/2022 10:17:56	LANCE	SINELVA MACIEL DA COSTA MERCADINHO (PARTICIPANTE 039)	24,49

**PREFEITURA MUNICIPAL DE BOCA DA MATA  
 BOCA DA MATA-AL**

14/03/2022 10:18:10	LANCE	LUIZ CARLOS PERPETUO LEMOS (PARTICIPANTE 056)	24,00
14/03/2022 10:18:17	LANCE	SINELVA MACIEL DA COSTA MERCADINHO (PARTICIPANTE 039)	23,99
14/03/2022 10:19:49	LANCE	LUIZ CARLOS PERPETUO LEMOS (PARTICIPANTE 056)	23,00
14/03/2022 10:19:56	LANCE	SINELVA MACIEL DA COSTA MERCADINHO (PARTICIPANTE 039)	22,99
14/03/2022 10:20:06	LANCE	LUIZ CARLOS PERPETUO LEMOS (PARTICIPANTE 056)	22,00
14/03/2022 10:20:12	LANCE	SINELVA MACIEL DA COSTA MERCADINHO (PARTICIPANTE 039)	21,99
14/03/2022 10:20:22	LANCE	LUIZ CARLOS PERPETUO LEMOS (PARTICIPANTE 056)	21,00
14/03/2022 10:20:29	LANCE	SINELVA MACIEL DA COSTA MERCADINHO (PARTICIPANTE 039)	20,99
14/03/2022 10:20:43	LANCE	LUIZ CARLOS PERPETUO LEMOS (PARTICIPANTE 056)	20,00
14/03/2022 10:20:48	LANCE	SINELVA MACIEL DA COSTA MERCADINHO (PARTICIPANTE 039)	19,99
14/03/2022 10:21:20	LANCE	LUIZ CARLOS PERPETUO LEMOS (PARTICIPANTE 056)	19,00
14/03/2022 10:22:02	LANCE	SINELVA MACIEL DA COSTA MERCADINHO (PARTICIPANTE 039)	18,99
14/03/2022 10:22:02	<b>PRORROGAÇÃO AUTOMÁTICA</b>		
14/03/2022 10:22:24	LANCE	LUIZ CARLOS PERPETUO LEMOS (PARTICIPANTE 056)	18,50
14/03/2022 10:22:32	LANCE	SINELVA MACIEL DA COSTA MERCADINHO (PARTICIPANTE 039)	18,49
14/03/2022 10:22:43	LANCE	LUIZ CARLOS PERPETUO LEMOS (PARTICIPANTE 056)	18,00
14/03/2022 10:22:51	LANCE	SINELVA MACIEL DA COSTA MERCADINHO (PARTICIPANTE 039)	17,99
14/03/2022 10:23:11	LANCE	LUIZ CARLOS PERPETUO LEMOS (PARTICIPANTE 056)	17,50
14/03/2022 10:23:24	LANCE	SINELVA MACIEL DA COSTA MERCADINHO (PARTICIPANTE 039)	17,49
14/03/2022 10:25:11	LANCE	LUIZ CARLOS PERPETUO LEMOS (PARTICIPANTE 056)	17,45
14/03/2022 10:25:18	LANCE	SINELVA MACIEL DA COSTA MERCADINHO (PARTICIPANTE 039)	17,44
14/03/2022 10:27:18	<b>NOTIFICAÇÃO SISTEMA</b>		
O detentor da melhor oferta da etapa de lances é SINELVA MACIEL DA COSTA MERCADINHO			
14/03/2022 10:27:18	<b>NEGOCIAÇÃO</b>		
14/03/2022 13:55:54	<b>HABILITAÇÃO</b>		

**LOTE 8 - HABILITAÇÃO  
 AMIDO DE MILHO - 500g**

**VALORES UNITÁRIOS FINAIS**

Item: 8	Unidade: Unidade	Marca: KIMIMO	Modelo: AMIDO
Descrição: AMIDO DE MILHO - 500g			
Quantidade: 310	Valor Unit.: 6,53	Valor Total: 2.024,30	

**CLASSIFICAÇÃO**

Razão Social	Num Documento	Oferta Inicial	Oferta Final	ME
1 SINELVA MACIEL DA COSTA MERCADINHO	067 15.017.617/0001-97	8,60	6,53	Sim
2 M S ZOPELARI DISTRIBUIDORA DE ALIMENTOS	021 28.779.013/0001-20	8,48	8,48	Sim

**DESCLASSIFICADOS**

Razão Social	Num Documento	Oferta Inicial	Oferta Final	ME
--------------	---------------	----------------	--------------	----

**INABILITADOS**

Razão Social	Num Documento	Oferta Inicial	Oferta Final	ME
--------------	---------------	----------------	--------------	----

**MOVIMENTOS DO LOTE**

23/02/2022 11:32:52	PUBLICADO
24/02/2022 13:00:00	RECEPÇÃO DE PROPOSTAS



PREFEITURA MUNICIPAL DE BOCA DA MATA  
BOCA DA MATA-AL

14/03/2022 08:00:00	ANÁLISE DE PROPOSTAS		
14/03/2022 10:13:28	DISPUTA		
14/03/2022 10:13:28	LANCE	M S ZOPELARI DISTRIBUIDORA DE ALIMENTOS EIRELI EPP	8,48
14/03/2022 10:13:28	LANCE	SINELVA MACIEL DA COSTA MERCADINHO (PARTICIPANTE 067)	8,60
14/03/2022 10:13:48	LANCE	SINELVA MACIEL DA COSTA MERCADINHO (PARTICIPANTE 067)	8,47
14/03/2022 10:23:28	NOTIFICAÇÃO	SISTEMA	
O detentor da melhor oferta da etapa de lances é SINELVA MACIEL DA COSTA MERCADINHO			
14/03/2022 10:23:28	NEGOCIAÇÃO		
14/03/2022 10:23:48	MENSAGEM	PREGOEIRO	
Bom dia, é possível baixar preço para o valor estimado de R\$ 6,53 ?			
14/03/2022 10:24:19	MENSAGEM	PREGOEIRO	
PARA PARTICIPANTE 021: Bom dia, é possível baixar preço para o valor estimado de R\$ 6,53 ?			
14/03/2022 10:24:25	MENSAGEM	PREGOEIRO	
PARA PARTICIPANTE 067: Bom dia, é possível baixar preço para o valor estimado de R\$ 6,53 ?			
14/03/2022 10:24:50	MENSAGEM	SINELVA MACIEL DA COSTA MERCADINHO (PARTICIPANTE 067)	
Bom dia, qual o motivo?			
14/03/2022 10:26:02	MENSAGEM	PREGOEIRO	
PARA PARTICIPANTE 067: para alcançar nosso valor de referência			
14/03/2022 10:26:39	MENSAGEM	SINELVA MACIEL DA COSTA MERCADINHO (PARTICIPANTE 067)	
Caso não seja alcançado, o produto não será habilitado?			
14/03/2022 10:27:23	MENSAGEM	PREGOEIRO	
PARA PARTICIPANTE 067: Infelizmente teremos que inabilitar o lote, sr (a)			
14/03/2022 10:28:11	MENSAGEM	SINELVA MACIEL DA COSTA MERCADINHO (PARTICIPANTE 067)	
Posso verificar a possibilidade ou tenho que informar agora?			
14/03/2022 10:30:03	MENSAGEM	PREGOEIRO	
Por favor, verifique e assim que possível, modifique o valor no sistema, pode ser? 5minutos			
14/03/2022 10:30:25	MENSAGEM	SINELVA MACIEL DA COSTA MERCADINHO (PARTICIPANTE 067)	
Ok			
14/03/2022 10:33:37	MENSAGEM	SINELVA MACIEL DA COSTA MERCADINHO (PARTICIPANTE 067)	
Ok, aceito a alteração do valor para R\$ 6,53			
14/03/2022 10:34:19	MENSAGEM	PREGOEIRO	
PARA PARTICIPANTE 067: Agradecemos, por favor inserir no sistema			
14/03/2022 10:37:15	LANCE	SINELVA MACIEL DA COSTA MERCADINHO (PARTICIPANTE 067)	6,53
14/03/2022 10:37:48	MENSAGEM	SINELVA MACIEL DA COSTA MERCADINHO (PARTICIPANTE 067)	
Ok, inserido. Confere para mim, por favor!			
14/03/2022 10:39:03	MENSAGEM	PREGOEIRO	
PARA PARTICIPANTE 067: Confirmado, sr. Obrigada			
14/03/2022 13:55:54	HABILITAÇÃO		

LOTE 9 - DESERTO  
AMIDO DE MILHO COM FARINHA DE ARROZ TRADICIONAL FONTE DE VITAMINAS E MINERAIS (PARA MINGAU) - 400G

VALORES UNITÁRIOS FINAIS

Item: 9	Unidade: Unidade	Marca:	Modelo:
Descrição: AMIDO DE MILHO COM FARINHA DE ARROZ TRADICIONAL FONTE DE VITAMINAS E MINERAIS (PARA MINGAU) - 400G			
Quantidade: 300	Valor Unit.: 0,00	Valor Total: 0,00	

MOVIMENTOS DO LOTE

23/02/2022 11:32:52 PUBLICADO

Folha 10374  
Rubrica



PREFEITURA MUNICIPAL DE BOCA DA MATA  
BOCA DA MATA-AL

24/02/2022 13:00:00 RECEPÇÃO DE PROPOSTAS

14/03/2022 08:00:00 ANÁLISE DE PROPOSTAS

14/03/2022 10:13:28 DESERTO

LOTE 10 - HABILITAÇÃO  
ARROZ AGULHINHA - TIPO 1 - 01 KG

VALORES UNITÁRIOS FINAIS

Item: 10 Unidade: Unidade Marca: BRASILEIRO Modelo: BRANCO  
Descrição: ARROZ AGULHINHA - TIPO 1 - 01 KG  
Quantidade: 450 Valor Unit.: 3,60 Valor Total: 1.620,00

CLASSIFICAÇÃO

Razão Social	Num Documento	Oferta Inicial	Oferta Final	ME
1 SINELVA MACIEL DA COSTA MERCADINHO	047 15.017.617/0001-97	3,60	3,60	Sim
2 M S ZOPELARI DISTRIBUIDORA DE ALIMENTOS	032 28.779.013/0001-20	5,28	5,28	Sim

DESCLASSIFICADOS

Razão Social	Num Documento	Oferta Inicial	Oferta Final	ME
--------------	---------------	----------------	--------------	----

INABILITADOS

Razão Social	Num Documento	Oferta Inicial	Oferta Final	ME
--------------	---------------	----------------	--------------	----

MOVIMENTOS DO LOTE

23/02/2022 11:32:52 PUBLICADO

24/02/2022 13:00:00 RECEPÇÃO DE PROPOSTAS

14/03/2022 08:00:00 ANÁLISE DE PROPOSTAS

14/03/2022 10:13:30 DISPUTA

14/03/2022 10:13:30 LANCE M S ZOPELARI DISTRIBUIDORA DE ALIMENTOS EIRELI EPP 5,28

14/03/2022 10:13:30 LANCE SINELVA MACIEL DA COSTA MERCADINHO (PARTICIPANTE 047) 3,60

14/03/2022 10:23:30 NOTIFICAÇÃO SISTEMA

O detentor da melhor oferta da etapa de lances é SINELVA MACIEL DA COSTA MERCADINHO

14/03/2022 10:23:30 NEGOCIAÇÃO

14/03/2022 13:55:54 HABILITAÇÃO

LOTE 11 - HABILITAÇÃO  
ARROZ PARBOILIZADO POLIDO - TIPO 1 - 01 KG

VALORES UNITÁRIOS FINAIS

Item: 11 Unidade: Unidade Marca: POP Modelo: PARBOILIZADO  
Descrição: ARROZ PARBOILIZADO POLIDO - TIPO 1 - 01 KG  
Quantidade: 6.530 Valor Unit.: 3,58 Valor Total: 23.377,40

CLASSIFICAÇÃO

Razão Social	Num Documento	Oferta Inicial	Oferta Final	ME
1 SINELVA MACIEL DA COSTA MERCADINHO	088 15.017.617/0001-97	3,99	3,58	Sim
2 B S COMERCIO E SERVIÇOS EIRELI	060 32.859.799/0001-62	8,00	3,59	Sim
3 Y M S DA SILVA EIRELI	016 22.909.366/0001-10	5,13	4,30	Sim
4 LUIZ CARLOS PERPETUO LEMOS	091 11.618.297/0001-70	4,39	4,39	Sim
5 M S ZOPELARI DISTRIBUIDORA DE ALIMENTOS	048 28.779.013/0001-20	5,52	5,52	Sim



PREFEITURA MUNICIPAL DE BOCA DA MATA  
BOCA DA MATA-AL

DESCLASSIFICADOS

Razão Social	Num Documento	Oferta Inicial	Oferta Final	ME
--------------	---------------	----------------	--------------	----

INABILITADOS

Razão Social	Num Documento	Oferta Inicial	Oferta Final	ME
--------------	---------------	----------------	--------------	----

MOVIMENTOS DO LOTE

23/02/2022 11:32:52	PUBLICADO			
24/02/2022 13:00:00	RECEPÇÃO DE PROPOSTAS			
14/03/2022 08:00:00	ANÁLISE DE PROPOSTAS			
14/03/2022 10:13:30	DISPUTA			
14/03/2022 10:13:30	LANCE	Y M S DA SILVA EIRELI (PARTICIPANTE 016)		5,13
14/03/2022 10:13:30	LANCE	M S ZOPELARI DISTRIBUIDORA DE ALIMENTOS EIRELI EPP		5,52
14/03/2022 10:13:30	LANCE	SINELVA MACIEL DA COSTA MERCADINHO (PARTICIPANTE 088)		3,99
14/03/2022 10:13:30	LANCE	LUIZ CARLOS PERPETUO LEMOS (PARTICIPANTE 091)		4,39
14/03/2022 10:13:30	LANCE	B S COMERCIO E SERVIÇOS EIRELI (PARTICIPANTE 060)		8,00
14/03/2022 10:14:36	LANCE	B S COMERCIO E SERVIÇOS EIRELI (PARTICIPANTE 060)		3,80
14/03/2022 10:14:45	LANCE	SINELVA MACIEL DA COSTA MERCADINHO (PARTICIPANTE 088)		3,79
14/03/2022 10:14:53	LANCE	B S COMERCIO E SERVIÇOS EIRELI (PARTICIPANTE 060)		3,61
14/03/2022 10:15:01	LANCE	SINELVA MACIEL DA COSTA MERCADINHO (PARTICIPANTE 088)		3,60
14/03/2022 10:17:57	LANCE	Y M S DA SILVA EIRELI (PARTICIPANTE 016)		4,30
14/03/2022 10:23:25	LANCE	B S COMERCIO E SERVIÇOS EIRELI (PARTICIPANTE 060)		3,59
14/03/2022 10:23:25	PRORROGAÇÃO AUTOMÁTICA			
14/03/2022 10:23:31	LANCE	SINELVA MACIEL DA COSTA MERCADINHO (PARTICIPANTE 088)		3,58
14/03/2022 10:25:32	NOTIFICAÇÃO SISTEMA			
O detentor da melhor oferta da etapa de lances é SINELVA MACIEL DA COSTA MERCADINHO				
14/03/2022 10:25:32	NEGOCIAÇÃO			
14/03/2022 13:55:54	HABILITAÇÃO			

LOTE 12 - HABILITAÇÃO  
AVEIA EM FLOCOS FINOS - 500G

VALORES UNITÁRIOS FINAIS

Item: 12	Unidade: Unidade	Marca: YOKI	Modelo: CX
Descrição: AVEIA EM FLOCOS FINOS - 500G			
Quantidade: 700	Valor Unit.: 3,10	Valor Total: 2.170,00	

CLASSIFICAÇÃO

Razão Social	Num Documento	Oferta Inicial	Oferta Final	ME
1 SINELVA MACIEL DA COSTA MERCADINHO	060 15.017.617/0001-97	3,10	3,10	Sim

DESCLASSIFICADOS

Razão Social	Num Documento	Oferta Inicial	Oferta Final	ME
--------------	---------------	----------------	--------------	----

INABILITADOS

Razão Social	Num Documento	Oferta Inicial	Oferta Final	ME
--------------	---------------	----------------	--------------	----

MOVIMENTOS DO LOTE

23/02/2022 11:32:52	PUBLICADO			
---------------------	-----------	--	--	--

Folha 10382  
Rúbrica



PREFEITURA MUNICIPAL DE BOCA DA MATA  
BOCA DA MATA-AL

24/02/2022 13:00:00	RECEPÇÃO DE PROPOSTAS	
14/03/2022 08:00:00	ANÁLISE DE PROPOSTAS	
14/03/2022 10:13:31	DISPUTA	
14/03/2022 10:13:31	LANCE SINELVA MACIEL DA COSTA MERCADINHO (PARTICIPANTE 060)	3,10
14/03/2022 10:23:31	NOTIFICAÇÃO SISTEMA	
O detentor da melhor oferta da etapa de lances é SINELVA MACIEL DA COSTA MERCADINHO		
14/03/2022 10:23:32	NEGOCIAÇÃO	
14/03/2022 13:55:54	HABILITAÇÃO	

LOTE 13 - HABILITAÇÃO  
AVEIA EM FLOCOS INTEGRAL (RICA EM FIBRAS EM PROTEÍNAS) - 250G

VALORES UNITÁRIOS FINAIS

Item: 13	Unidade: Unidade	Marca: YOKI	Modelo: CX
Descrição: AVEIA EM FLOCOS INTEGRAL (RICA EM FIBRAS EM PROTEÍNAS) - 250G			
Quantidade: 1.000	Valor Unit.: 3,10		Valor Total: 3.100,00

CLASSIFICAÇÃO

Razão Social	Num Documento	Oferta Inicial	Oferta Final	ME
1 SINELVA MACIEL DA COSTA MERCADINHO	041 15.017.617/0001-97	3,10	3,10	Sim

DESCLASSIFICADOS

Razão Social	Num Documento	Oferta Inicial	Oferta Final	ME
--------------	---------------	----------------	--------------	----

INABILITADOS

Razão Social	Num Documento	Oferta Inicial	Oferta Final	ME
--------------	---------------	----------------	--------------	----

MOVIMENTOS DO LOTE

23/02/2022 11:32:52	PUBLICADO	
24/02/2022 13:00:00	RECEPÇÃO DE PROPOSTAS	
14/03/2022 08:00:00	ANÁLISE DE PROPOSTAS	
14/03/2022 10:24:49	DISPUTA	
14/03/2022 10:24:49	LANCE SINELVA MACIEL DA COSTA MERCADINHO (PARTICIPANTE 041)	3,10
14/03/2022 10:34:49	NOTIFICAÇÃO SISTEMA	
O detentor da melhor oferta da etapa de lances é SINELVA MACIEL DA COSTA MERCADINHO		
14/03/2022 10:34:49	NEGOCIAÇÃO	
14/03/2022 13:55:54	HABILITAÇÃO	

LOTE 14 - HABILITAÇÃO  
AZEITE DE OLIVA - 200ML

VALORES UNITÁRIOS FINAIS

Item: 14	Unidade: Unidade	Marca: COIMBRA	Modelo: LQ
Descrição: AZEITE DE OLIVA - 200ML			
Quantidade: 305	Valor Unit.: 13,84		Valor Total: 4.221,20

CLASSIFICAÇÃO

Razão Social	Num Documento	Oferta Inicial	Oferta Final	ME
1 SINELVA MACIEL DA COSTA MERCADINHO	018 15.017.617/0001-97	16,00	13,84	Sim

DESCLASSIFICADOS



PREFEITURA MUNICIPAL DE BOCA DA MATA  
BOCA DA MATA-AL

Razão Social	Num Documento	Oferta Inicial	Oferta Final	ME
<b>INABILITADOS</b>				
Razão Social	Num Documento	Oferta Inicial	Oferta Final	ME

**MOVIMENTOS DO LOTE**

23/02/2022 11:32:52	<b>PUBLICADO</b>			
24/02/2022 13:00:00	<b>RECEPÇÃO DE PROPOSTAS</b>			
14/03/2022 08:00:00	<b>ANÁLISE DE PROPOSTAS</b>			
14/03/2022 10:24:50	<b>DISPUTA</b>			
14/03/2022 10:24:50	<b>LANCE</b> SINELVA MACIEL DA COSTA MERCADINHO (PARTICIPANTE 018)			16,00
14/03/2022 10:34:50	<b>NOTIFICAÇÃO SISTEMA</b>			
O detentor da melhor oferta da etapa de lances é SINELVA MACIEL DA COSTA MERCADINHO				
14/03/2022 10:34:50	<b>NEGOCIAÇÃO</b>			
14/03/2022 10:37:40	<b>MENSAGEM PREGOEIRO</b>			
Prezado licitante é possível baixar preço para o valor estimado de R\$ 13,84? Não sendo possível, infelizmente teremos que inabilitar o lote				
14/03/2022 10:37:44	<b>MENSAGEM PREGOEIRO</b>			
PARA PARTICIPANTE 018: Prezado licitante é possível baixar preço para o valor estimado de R\$ 13,84? Não sendo possível, infelizmente teremos que inabilitar o lote				
14/03/2022 10:40:10	<b>MENSAGEM SINELVA MACIEL DA COSTA MERCADINHO (PARTICIPANTE 018)</b>			
Fica muito abaixo, menor valor seria esse?				
14/03/2022 10:40:41	<b>MENSAGEM PREGOEIRO</b>			
PARA PARTICIPANTE 018: Sim, senhor. É o nosso valor referencial				
14/03/2022 10:42:42	<b>MENSAGEM SINELVA MACIEL DA COSTA MERCADINHO (PARTICIPANTE 018)</b>			
Ok, aceite!				
14/03/2022 10:43:03	<b>LANCE SINELVA MACIEL DA COSTA MERCADINHO (PARTICIPANTE 018)</b>			13,84
14/03/2022 10:43:11	<b>MENSAGEM PREGOEIRO</b>			
PARA PARTICIPANTE 018: Por favor, modifique o valor no sistema. Agradecemos sua atenção				
14/03/2022 10:43:14	<b>MENSAGEM SINELVA MACIEL DA COSTA MERCADINHO (PARTICIPANTE 018)</b>			
Confere, por favor				
14/03/2022 10:43:41	<b>MENSAGEM PREGOEIRO</b>			
PARA PARTICIPANTE 018: Confirmado, obrigada				
14/03/2022 13:55:54	<b>HABILITAÇÃO</b>			

**LOTE 15 - HABILITAÇÃO  
BANANA COMPRIDA - 01 KG**

**VALORES UNITÁRIOS FINAIS**

Item: 15	Unidade: Quilograma	Marca: IN NATURA	Modelo: KG	
Descrição: BANANA COMPRIDA - 01 KG				
Quantidade: 800	Valor Unit.: 6,19			Valor Total: 4.952,00

**CLASSIFICAÇÃO**

Razão Social	Num Documento	Oferta Inicial	Oferta Final	ME
1 LUIZ CARLOS PERPETUO LEMOS	025 11.618.297/0001-70	6,19	6,19	Sim

**DECLASSIFICADOS**

Razão Social	Num Documento	Oferta Inicial	Oferta Final	ME
--------------	---------------	----------------	--------------	----

**INABILITADOS**

Razão Social	Num Documento	Oferta Inicial	Oferta Final	ME
--------------	---------------	----------------	--------------	----

Folha 10396  
Rubrica



PREFEITURA MUNICIPAL DE BOCA DA MATA  
BOCA DA MATA-AL

MOVIMENTOS DO LOTE

23/02/2022 11:32:52	PUBLICADO	
24/02/2022 13:00:00	RECEPÇÃO DE PROPOSTAS	
14/03/2022 08:00:00	ANÁLISE DE PROPOSTAS	
14/03/2022 10:24:52	DISPUTA	
14/03/2022 10:24:52	LANCE LUIZ CARLOS PERPETUO LEMOS (PARTICIPANTE 025)	6,19
14/03/2022 10:34:52	NOTIFICAÇÃO SISTEMA	
O detentor da melhor oferta da etapa de lances é LUIZ CARLOS PERPETUO LEMOS		
14/03/2022 10:34:52	NEGOCIAÇÃO	
14/03/2022 10:37:18	MENSAGEM PREGOEIRO	
Prezado licitante é possível baixar preço para o valor estimado de R\$ 3,88 ? Não sendo possível, infelizmente teremos que inabilitar o lote		
14/03/2022 10:37:21	MENSAGEM PREGOEIRO	
PARA PARTICIPANTE 025: Prezado licitante é possível baixar preço para o valor estimado de R\$ 3,88 ? Não sendo possível, infelizmente teremos que inabilitar o lote		
14/03/2022 10:40:00	MENSAGEM LUIZ CARLOS PERPETUO LEMOS (PARTICIPANTE 025)	
não aceito		
14/03/2022 10:41:05	MENSAGEM PREGOEIRO	
PARA PARTICIPANTE 025: Agradecemos sua atenção, sr (a)		
14/03/2022 10:42:12	MENSAGEM LUIZ CARLOS PERPETUO LEMOS (PARTICIPANTE 025)	
não aceito		
14/03/2022 13:55:54	HABILITAÇÃO	

LOTE 16 - HABILITAÇÃO  
BANANA PACOVAN - 01 KG

VALORES UNITÁRIOS FINAIS

Item: 16	Unidade: Quilograma	Marca: IN NATURA	Modelo: KG
Descrição: BANANA PACOVAN - 01 KG			
Quantidade: 250	Valor Unit.: 4,70		Valor Total: 1.175,00

CLASSIFICAÇÃO

Razão Social	Num Documento	Oferta Inicial	Oferta Final	ME
1 LUIZ CARLOS PERPETUO LEMOS	064 11.618.297/0001-70	4,70	4,70	Sim

DESCLASSIFICADOS

Razão Social	Num Documento	Oferta Inicial	Oferta Final	ME
--------------	---------------	----------------	--------------	----

INABILITADOS

Razão Social	Num Documento	Oferta Inicial	Oferta Final	ME
--------------	---------------	----------------	--------------	----

MOVIMENTOS DO LOTE

23/02/2022 11:32:52	PUBLICADO	
24/02/2022 13:00:00	RECEPÇÃO DE PROPOSTAS	
14/03/2022 08:00:00	ANÁLISE DE PROPOSTAS	
14/03/2022 10:24:53	DISPUTA	
14/03/2022 10:24:53	LANCE LUIZ CARLOS PERPETUO LEMOS (PARTICIPANTE 064)	4,70
14/03/2022 10:34:53	NOTIFICAÇÃO SISTEMA	
O detentor da melhor oferta da etapa de lances é LUIZ CARLOS PERPETUO LEMOS		
14/03/2022 10:34:53	NEGOCIAÇÃO	



**PREFEITURA MUNICIPAL DE BOCA DA MATA  
BOCA DA MATA-AL**

14/03/2022 10:36:37 MENSAGEM PREGOEIRO

Prezado licitante é possível baixar preço para o valor estimado de R\$ 3,26 ? Não sendo possível, infelizmente teremos que inabilitar o lote

14/03/2022 10:36:42 MENSAGEM PREGOEIRO

PARA PARTICIPANTE 064: Prezado licitante é possível baixar preço para o valor estimado de R\$ 3,26 ? Não sendo possível, infelizmente teremos que inabilitar o lote

14/03/2022 10:46:56 MENSAGEM LUIZ CARLOS PERPETUO LEMOS (PARTICIPANTE 064)

não aceito

14/03/2022 10:47:13 MENSAGEM PREGOEIRO

PARA PARTICIPANTE 064: Agradecemos sua atenção

14/03/2022 13:55:54 HABILITAÇÃO

**LOTE 17 - HABILITAÇÃO  
BANANA PRATA - 01 KG**

**VALORES UNITÁRIOS FINAIS**

Item: 17	Unidade: Quilograma	Marca: IN NATURA	Modelo: KG
Descrição: BANANA PRATA - 01 KG			
Quantidade: 1.350	Valor Unit.: 4,50	Valor Total: 6.075,00	

**CLASSIFICAÇÃO**

Razão Social	Num Documento	Oferta Inicial	Oferta Final	ME
1 LUIZ CARLOS PERPETUO LEMOS	047 11.618.297/0001-70	4,90	4,50	Sim
2 M S ZOPELARI DISTRIBUIDORA DE ALIMENTOS	018 28.779.013/0001-20	5,60	4,89	Sim

**DESCLASSIFICADOS**

Razão Social	Num Documento	Oferta Inicial	Oferta Final	ME
--------------	---------------	----------------	--------------	----

**INABILITADOS**

Razão Social	Num Documento	Oferta Inicial	Oferta Final	ME
--------------	---------------	----------------	--------------	----

**MOVIMENTOS DO LOTE**

23/02/2022 11:32:52	PUBLICADO		
24/02/2022 13:00:00	RECEPÇÃO DE PROPOSTAS		
14/03/2022 08:00:00	ANÁLISE DE PROPOSTAS		
14/03/2022 10:24:54	DISPUTA		
14/03/2022 10:24:54	LANCE	M S ZOPELARI DISTRIBUIDORA DE ALIMENTOS EIRELI EPP	5,60
14/03/2022 10:24:54	LANCE	LUIZ CARLOS PERPETUO LEMOS (PARTICIPANTE 047)	4,90
14/03/2022 10:32:48	LANCE	M S ZOPELARI DISTRIBUIDORA DE ALIMENTOS EIRELI EPP	4,89
14/03/2022 10:33:22	LANCE	LUIZ CARLOS PERPETUO LEMOS (PARTICIPANTE 047)	4,50
14/03/2022 10:33:22	PRORROGAÇÃO AUTOMÁTICA		
14/03/2022 10:35:22	NOTIFICAÇÃO	SISTEMA	
O detentor da melhor oferta da etapa de lances é LUIZ CARLOS PERPETUO LEMOS			
14/03/2022 10:35:22	NEGOCIAÇÃO		
14/03/2022 10:36:15	MENSAGEM	PREGOEIRO	
Prezado licitante é possível baixar preço para o valor estimado de R\$ 3,47 ? Não sendo possível, infelizmente teremos que inabilitar o lote			
14/03/2022 10:36:19	MENSAGEM	PREGOEIRO	
PARA PARTICIPANTE 018: Prezado licitante é possível baixar preço para o valor estimado de R\$ 3,47 ? Não sendo possível, infelizmente teremos que inabilitar o lote			

Folha 10400  
Rúbrica



**PREFEITURA MUNICIPAL DE BOCA DA MATA  
BOCA DA MATA-AL**

14/03/2022 10:36:22 **MENSAGEM** PREGOEIRO

PARA PARTICIPANTE 047: Prezado licitante é possível baixar preço para o valor estimado de R\$ 3,47 ? Não sendo possível, infelizmente teremos que inabilitar o lote

14/03/2022 10:45:55 **MENSAGEM** LUIZ CARLOS PERPETUO LEMOS (PARTICIPANTE 047)

não aceito

14/03/2022 10:46:13 **MENSAGEM** PREGOEIRO

PARA PARTICIPANTE 047: Agradecemos sua atenção

14/03/2022 13:55:54 **HABILITAÇÃO**

**LOTE 18 - HABILITAÇÃO  
BATATA DOCE - 01 KG**

**VALORES UNITÁRIOS FINAIS**

Item: 18	Unidade: Quilograma	Marca: IN NATURA	Modelo: KG
Descrição: BATATA DOCE - 01 KG			
Quantidade: 1.050	Valor Unit.: 4,15	Valor Total: 4.357,50	

**CLASSIFICAÇÃO**

Razão Social	Num Documento	Oferta Inicial	Oferta Final	ME
1 LUIZ CARLOS PERPETUO LEMOS	097 11.618.297/0001-70	4,15	4,15	Sim
2 M S ZOPELARI DISTRIBUIDORA DE ALIMENTOS	001 28.779.013/0001-20	5,60	4,59	Sim

**DESCCLASSIFICADOS**

Razão Social	Num Documento	Oferta Inicial	Oferta Final	ME
--------------	---------------	----------------	--------------	----

**INABILITADOS**

Razão Social	Num Documento	Oferta Inicial	Oferta Final	ME
--------------	---------------	----------------	--------------	----

**MOVIMENTOS DO LOTE**

23/02/2022 11:32:52	<b>PUBLICADO</b>		
24/02/2022 13:00:00	<b>RECEPÇÃO DE PROPOSTAS</b>		
14/03/2022 08:00:00	<b>ANÁLISE DE PROPOSTAS</b>		
14/03/2022 10:24:55	<b>DISPUTA</b>		
14/03/2022 10:24:55	<b>LANCE</b> M S ZOPELARI DISTRIBUIDORA DE ALIMENTOS EIRELI EPP		<b>5,60</b>
14/03/2022 10:24:55	<b>LANCE</b> LUIZ CARLOS PERPETUO LEMOS (PARTICIPANTE 097)		<b>4,15</b>
14/03/2022 10:33:13	<b>LANCE</b> M S ZOPELARI DISTRIBUIDORA DE ALIMENTOS EIRELI EPP		<b>4,59</b>
14/03/2022 10:33:13	<b>PRORROGAÇÃO AUTOMÁTICA</b>		
14/03/2022 10:35:13	<b>NOTIFICAÇÃO</b> SISTEMA		
O detentor da melhor oferta da etapa de lances é LUIZ CARLOS PERPETUO LEMOS			
14/03/2022 10:35:13	<b>NEGOCIAÇÃO</b>		
14/03/2022 10:35:51	<b>MENSAGEM</b> PREGOEIRO		
Prezado licitante é possível baixar preço para o valor estimado de R\$ 3,08 ? Não sendo possível, infelizmente teremos que inabilitar o lote			
14/03/2022 10:35:55	<b>MENSAGEM</b> PREGOEIRO		
PARA PARTICIPANTE 001: Prezado licitante é possível baixar preço para o valor estimado de R\$ 3,08 ? Não sendo possível, infelizmente teremos que inabilitar o lote			
14/03/2022 10:35:59	<b>MENSAGEM</b> PREGOEIRO		
PARA PARTICIPANTE 097: Prezado licitante é possível baixar preço para o valor estimado de R\$ 3,08 ? Não sendo possível, infelizmente teremos que inabilitar o lote			
14/03/2022 10:44:24	<b>MENSAGEM</b> LUIZ CARLOS PERPETUO LEMOS (PARTICIPANTE 097)		
não aceito			



PREFEITURA MUNICIPAL DE BOCA DA MATA  
BOCA DA MATA-AL

14/03/2022 10:45:33 MENSAGEM PREGOEIRO  
PARA PARTICIPANTE 097: Agradecemos sua atenção

14/03/2022 13:55:55 HABILITAÇÃO

LOTE 19 - HABILITAÇÃO  
BATATA INGLESA/DO REINO - 01 KG

VALORES UNITÁRIOS FINAIS

Item: 19 Unidade: Quilograma Marca: IN NATURA Modelo: KG  
Descrição: BATATA INGLESA/DO REINO - 01 KG  
Quantidade: 2.040 Valor Unit.: 6,50 Valor Total: 13.260,00

CLASSIFICAÇÃO

Razão Social	Num Documento	Oferta Inicial	Oferta Final	ME
1 LUIZ CARLOS PERPETUO LEMOS	084 11.618.297/0001-70	6,95	6,50	Sim
2 M S ZOPELARI DISTRIBUIDORA DE ALIMENTOS	043 28.779.013/0001-20	7,20	6,94	Sim

DESCCLASSIFICADOS

Razão Social	Num Documento	Oferta Inicial	Oferta Final	ME
--------------	---------------	----------------	--------------	----

INABILITADOS

Razão Social	Num Documento	Oferta Inicial	Oferta Final	ME
--------------	---------------	----------------	--------------	----

MOVIMENTOS DO LOTE

23/02/2022 11:32:52 PUBLICADO

24/02/2022 13:00:00 RECEPÇÃO DE PROPOSTAS

14/03/2022 08:00:00 ANÁLISE DE PROPOSTAS

14/03/2022 10:24:56 DISPUTA

14/03/2022 10:24:56 LANCE M S ZOPELARI DISTRIBUIDORA DE ALIMENTOS EIRELI EPP 7,20

14/03/2022 10:24:56 LANCE LUIZ CARLOS PERPETUO LEMOS (PARTICIPANTE 084) 6,95

14/03/2022 10:33:33 LANCE M S ZOPELARI DISTRIBUIDORA DE ALIMENTOS EIRELI EPP 6,94

14/03/2022 10:33:33 PRORROGAÇÃO AUTOMÁTICA

14/03/2022 10:33:49 LANCE LUIZ CARLOS PERPETUO LEMOS (PARTICIPANTE 084) 6,50

14/03/2022 10:35:16 MENSAGEM PREGOEIRO  
Prezado licitante é possível baixar preço para o valor estimado de R\$ 4,11 ? Não sendo possível, infelizmente teremos que inabilitar o lote

14/03/2022 10:35:26 MENSAGEM PREGOEIRO  
PARA PARTICIPANTE 043: Prezado licitante é possível baixar preço para o valor estimado de R\$ 4,11 ? Não sendo possível, infelizmente teremos que inabilitar o lote

14/03/2022 10:35:30 MENSAGEM PREGOEIRO  
PARA PARTICIPANTE 084: Prezado licitante é possível baixar preço para o valor estimado de R\$ 4,11 ? Não sendo possível, infelizmente teremos que inabilitar o lote

14/03/2022 10:35:49 NOTIFICAÇÃO SISTEMA  
O detentor da melhor oferta da etapa de lances é LUIZ CARLOS PERPETUO LEMOS

14/03/2022 10:35:49 NEGOCIAÇÃO

14/03/2022 10:43:18 MENSAGEM LUIZ CARLOS PERPETUO LEMOS (PARTICIPANTE 084)  
não aceito

14/03/2022 10:43:58 MENSAGEM PREGOEIRO  
PARA PARTICIPANTE 084: Agradecemos sua atenção

14/03/2022 13:55:55 HABILITAÇÃO

Folha 10421  
11  
PROMOTORA



PREFEITURA MUNICIPAL DE BOCA DA MATA  
BOCA DA MATA-AL

LOTE 20 - HABILITAÇÃO  
BETERRABA - 01 KG

VALORES UNITÁRIOS FINAIS

Item: 20	Unidade: Quilograma	Marca: IN NATURA	Modelo:
Descrição: BETERRABA - 01 KG			
Quantidade: 510	Valor Unit.: 5,45	Valor Total: 2.779,50	

CLASSIFICAÇÃO

Razão Social	Num Documento	Oferta Inicial	Oferta Final	ME
1 M S ZOPELARI DISTRIBUIDORA DE ALIMENTOS	039 28.779.013/0001-20	6,40	5,45	Sim
2 LUIZ CARLOS PERPETUO LEMOS	058 11.618.297/0001-70	5,70	5,50	Sim

DECLASSIFICADOS

Razão Social	Num Documento	Oferta Inicial	Oferta Final	ME
--------------	---------------	----------------	--------------	----

INABILITADOS

Razão Social	Num Documento	Oferta Inicial	Oferta Final	ME
--------------	---------------	----------------	--------------	----

MOVIMENTOS DO LOTE

23/02/2022 11:32:52	PUBLICADO			
24/02/2022 13:00:00	RECEPÇÃO DE PROPOSTAS			
14/03/2022 08:00:00	ANÁLISE DE PROPOSTAS			
14/03/2022 10:24:57	DISPUTA			
14/03/2022 10:24:57	LANCE	M S ZOPELARI DISTRIBUIDORA DE ALIMENTOS EIRELI EPP		6,40
14/03/2022 10:24:57	LANCE	LUIZ CARLOS PERPETUO LEMOS (PARTICIPANTE 058)		5,70
14/03/2022 10:33:57	LANCE	M S ZOPELARI DISTRIBUIDORA DE ALIMENTOS EIRELI EPP		5,69
14/03/2022 10:33:57	PRORROGAÇÃO AUTOMÁTICA			
14/03/2022 10:34:14	LANCE	LUIZ CARLOS PERPETUO LEMOS (PARTICIPANTE 058)		5,50
14/03/2022 10:34:41	MENSAGEM	PREGOEIRO		
Prezado licitante é possível baixar preço para o valor estimado de R\$ 3,08 ? Não sendo possível, infelizmente teremos que inabilitar o lote				
14/03/2022 10:34:46	MENSAGEM	PREGOEIRO		
PARA PARTICIPANTE 039: Prezado licitante é possível baixar preço para o valor estimado de R\$ 3,08 ? Não sendo possível, infelizmente teremos que inabilitar o lote				
14/03/2022 10:34:50	MENSAGEM	PREGOEIRO		
PARA PARTICIPANTE 058: Prezado licitante é possível baixar preço para o valor estimado de R\$ 3,08 ? Não sendo possível, infelizmente teremos que inabilitar o lote				
14/03/2022 10:35:37	LANCE	M S ZOPELARI DISTRIBUIDORA DE ALIMENTOS EIRELI EPP		5,45
14/03/2022 10:37:37	NOTIFICAÇÃO	SISTEMA		
O detentor da melhor oferta da etapa de lances é M S ZOPELARI DISTRIBUIDORA DE ALIMENTOS EIRELI EPP				
14/03/2022 10:37:37	NEGOCIAÇÃO			
14/03/2022 10:39:24	MENSAGEM	M S ZOPELARI DISTRIBUIDORA DE ALIMENTOS EIRELI EPP		
sr. pregoeiro não podemos baixar o preço, pois houve uma aumentos nos valores de compra.				
14/03/2022 10:39:49	MENSAGEM	PREGOEIRO		
PARA PARTICIPANTE 039: Agradecemos sua atenção				
14/03/2022 13:08:57	MENSAGEM	M S ZOPELARI DISTRIBUIDORA DE ALIMENTOS EIRELI EPP		
OBRIGADO				
14/03/2022 13:55:55	HABILITAÇÃO			



PREFEITURA MUNICIPAL DE BOCA DA MATA  
BOCA DA MATA-AL

LOTE 21 - HABILITAÇÃO  
BISCOITO DOCE SEM RECHEIO - TIPO MAISENA - 400G

VALORES UNITÁRIOS FINAIS

Item: 21	Unidade: Unidade	Marca: RENATA	Modelo: BISC
Descrição: BISCOITO DOCE SEM RECHEIO - TIPO MAISENA - 400G			
Quantidade: 4.240	Valor Unit.: 3,14	Valor Total: 13.313,60	

CLASSIFICAÇÃO

Razão Social	Num Documento	Oferta Inicial	Oferta Final	ME
1 SINELVA MACIEL DA COSTA MERCADINHO	093 15.017.617/0001-97	3,99	3,14	Sim
2 Y M S DA SILVA EIRELI	056 22.909.366/0001-10	3,31	3,15	Sim
3 B S COMERCIO E SERVIÇOS EIRELI	049 32.859.799/0001-62	8,00	3,29	Sim
4 M S ZOPELARI DISTRIBUIDORA DE ALIMENTOS	065 28.779.013/0001-20	4,80	3,98	Sim
5 LUIZ CARLOS PERPETUO LEMOS	059 11.618.297/0001-70	4,75	4,75	Sim

DESCLASSIFICADOS

Razão Social	Num Documento	Oferta Inicial	Oferta Final	ME
--------------	---------------	----------------	--------------	----

INABILITADOS

Razão Social	Num Documento	Oferta Inicial	Oferta Final	ME
--------------	---------------	----------------	--------------	----

MOVIMENTOS DO LOTE

23/02/2022 11:32:52	PUBLICADO		
24/02/2022 13:00:00	RECEPÇÃO DE PROPOSTAS		
14/03/2022 08:00:00	ANÁLISE DE PROPOSTAS		
14/03/2022 10:40:09	DISPUTA		
14/03/2022 10:40:09	LANCE	Y M S DA SILVA EIRELI (PARTICIPANTE 056)	3,31
14/03/2022 10:40:09	LANCE	SINELVA MACIEL DA COSTA MERCADINHO (PARTICIPANTE 093)	3,99
14/03/2022 10:40:09	LANCE	M S ZOPELARI DISTRIBUIDORA DE ALIMENTOS EIRELI EPP	4,80
14/03/2022 10:40:09	LANCE	LUIZ CARLOS PERPETUO LEMOS (PARTICIPANTE 059)	4,75
14/03/2022 10:40:09	LANCE	B S COMERCIO E SERVIÇOS EIRELI (PARTICIPANTE 049)	8,00
14/03/2022 10:44:02	LANCE	M S ZOPELARI DISTRIBUIDORA DE ALIMENTOS EIRELI EPP	3,98
14/03/2022 10:45:01	LANCE	SINELVA MACIEL DA COSTA MERCADINHO (PARTICIPANTE 093)	3,30
14/03/2022 10:46:17	LANCE	B S COMERCIO E SERVIÇOS EIRELI (PARTICIPANTE 049)	3,29
14/03/2022 10:46:30	LANCE	SINELVA MACIEL DA COSTA MERCADINHO (PARTICIPANTE 093)	3,28
14/03/2022 10:46:40	LANCE	Y M S DA SILVA EIRELI (PARTICIPANTE 056)	3,25
14/03/2022 10:46:47	LANCE	SINELVA MACIEL DA COSTA MERCADINHO (PARTICIPANTE 093)	3,24
14/03/2022 10:47:24	LANCE	Y M S DA SILVA EIRELI (PARTICIPANTE 056)	3,20
14/03/2022 10:47:58	LANCE	SINELVA MACIEL DA COSTA MERCADINHO (PARTICIPANTE 093)	3,19
14/03/2022 10:48:08	LANCE	Y M S DA SILVA EIRELI (PARTICIPANTE 056)	3,15
14/03/2022 10:48:17	LANCE	SINELVA MACIEL DA COSTA MERCADINHO (PARTICIPANTE 093)	3,14
14/03/2022 10:48:17	PRORROGAÇÃO AUTOMÁTICA		
14/03/2022 10:50:17	NOTIFICAÇÃO	SISTEMA	
O detentor da melhor oferta da etapa de lances é SINELVA MACIEL DA COSTA MERCADINHO			
14/03/2022 10:50:17	NEGOCIAÇÃO		
14/03/2022 13:55:55	HABILITAÇÃO		

Folha 10424  
Rúbrica



PREFEITURA MUNICIPAL DE BOCA DA MATA  
BOCA DA MATA-AL

LOTE 22 - HABILITAÇÃO  
BISCOITO DOCE SEM RECHEIO - TIPO MARIA - 400G

VALORES UNITÁRIOS FINAIS

Item: 22	Unidade: Unidade	Marca: 3 DE MAIO	Modelo:
Descrição: BISCOITO DOCE SEM RECHEIO - TIPO MARIA - 400G			
Quantidade: 6.180	Valor Unit.: 2,95	Valor Total: 18.231,00	

CLASSIFICAÇÃO

Razão Social	Num	Documento	Oferta Inicial	Oferta Final	ME
1 Y M S DA SILVA EIRELI	018	22.909.366/0001-10	3,31	2,95	Sim
2 SINELVA MACIEL DA COSTA MERCADINHO	091	15.017.617/0001-97	3,99	2,99	Sim
3 B S COMERCIO E SERVIÇOS EIRELI	009	32.859.799/0001-62	8,00	3,29	Sim
4 M S ZOPELARI DISTRIBUIDORA DE ALIMENTOS	049	28.779.013/0001-20	4,80	3,98	Sim
5 LUIZ CARLOS PERPETUO LEMOS	033	11.618.297/0001-70	4,75	4,75	Sim

DESCCLASSIFICADOS

Razão Social	Num	Documento	Oferta Inicial	Oferta Final	ME
--------------	-----	-----------	----------------	--------------	----

INABILITADOS

Razão Social	Num	Documento	Oferta Inicial	Oferta Final	ME
--------------	-----	-----------	----------------	--------------	----

MOVIMENTOS DO LOTE

23/02/2022 11:32:52	PUBLICADO				
24/02/2022 13:00:00	RECEPÇÃO DE PROPOSTAS				
14/03/2022 08:00:00	ANÁLISE DE PROPOSTAS				
14/03/2022 10:40:10	DISPUTA				
14/03/2022 10:40:10	LANCE	Y M S DA SILVA EIRELI (PARTICIPANTE 018)			3,31
14/03/2022 10:40:10	LANCE	SINELVA MACIEL DA COSTA MERCADINHO (PARTICIPANTE 091)			3,99
14/03/2022 10:40:10	LANCE	M S ZOPELARI DISTRIBUIDORA DE ALIMENTOS EIRELI EPP			4,80
14/03/2022 10:40:10	LANCE	LUIZ CARLOS PERPETUO LEMOS (PARTICIPANTE 033)			4,75
14/03/2022 10:40:10	LANCE	B S COMERCIO E SERVIÇOS EIRELI (PARTICIPANTE 009)			8,00
14/03/2022 10:45:06	LANCE	SINELVA MACIEL DA COSTA MERCADINHO (PARTICIPANTE 091)			3,30
14/03/2022 10:45:13	LANCE	M S ZOPELARI DISTRIBUIDORA DE ALIMENTOS EIRELI EPP			3,98
14/03/2022 10:46:23	LANCE	B S COMERCIO E SERVIÇOS EIRELI (PARTICIPANTE 009)			3,29
14/03/2022 10:46:35	LANCE	SINELVA MACIEL DA COSTA MERCADINHO (PARTICIPANTE 091)			3,28
14/03/2022 10:46:46	LANCE	Y M S DA SILVA EIRELI (PARTICIPANTE 018)			3,27
14/03/2022 10:46:54	LANCE	SINELVA MACIEL DA COSTA MERCADINHO (PARTICIPANTE 091)			3,26
14/03/2022 10:47:28	LANCE	Y M S DA SILVA EIRELI (PARTICIPANTE 018)			3,15
14/03/2022 10:48:21	LANCE	SINELVA MACIEL DA COSTA MERCADINHO (PARTICIPANTE 091)			3,14
14/03/2022 10:48:21	PRORROGAÇÃO AUTOMÁTICA				
14/03/2022 10:48:30	LANCE	Y M S DA SILVA EIRELI (PARTICIPANTE 018)			3,10
14/03/2022 10:48:36	LANCE	SINELVA MACIEL DA COSTA MERCADINHO (PARTICIPANTE 091)			3,09
14/03/2022 10:48:45	LANCE	Y M S DA SILVA EIRELI (PARTICIPANTE 018)			3,00
14/03/2022 10:48:54	LANCE	SINELVA MACIEL DA COSTA MERCADINHO (PARTICIPANTE 091)			2,99
14/03/2022 10:48:59	LANCE	Y M S DA SILVA EIRELI (PARTICIPANTE 018)			2,95
14/03/2022 10:50:59	NOTIFICAÇÃO SISTEMA				
O detentor da melhor oferta da etapa de lances é Y M S DA SILVA EIRELI					



PREFEITURA MUNICIPAL DE BOCA DA MATA  
BOCA DA MATA-AL

14/03/2022 10:50:59 NEGOCIAÇÃO

14/03/2022 13:55:55 HABILITAÇÃO

LOTE 23 - HABILITAÇÃO  
BISCOITO RECHEADO - 140G - Chocolate

VALORES UNITÁRIOS FINAIS

Item: 23	Unidade: Unidade	Marca: capriche	Modelo: capriche
Descrição: BISCOITO RECHEADO - 140G - Chocolate			
Quantidade: 380	Valor Unit.: 1,40	Valor Total: 532,00	

CLASSIFICAÇÃO

Razão Social	Num Documento	Oferta Inicial	Oferta Final	ME
1 B S COMERCIO E SERVIÇOS EIRELI	037 32.859.799/0001-62	2,80	1,40	Sim
2 SINELVA MACIEL DA COSTA MERCADINHO	051 15.017.617/0001-97	1,80	1,49	Sim

DECLASSIFICADOS

Razão Social	Num Documento	Oferta Inicial	Oferta Final	ME
--------------	---------------	----------------	--------------	----

INABILITADOS

Razão Social	Num Documento	Oferta Inicial	Oferta Final	ME
--------------	---------------	----------------	--------------	----

MOVIMENTOS DO LOTE

23/02/2022 11:32:52	PUBLICADO		
24/02/2022 13:00:00	RECEPÇÃO DE PROPOSTAS		
14/03/2022 08:00:00	ANÁLISE DE PROPOSTAS		
14/03/2022 10:40:12	DISPUTA		
14/03/2022 10:40:12	LANCE	B S COMERCIO E SERVIÇOS EIRELI (PARTICIPANTE 037)	2,80
14/03/2022 10:40:12	LANCE	SINELVA MACIEL DA COSTA MERCADINHO (PARTICIPANTE 051)	1,80
14/03/2022 10:46:31	LANCE	B S COMERCIO E SERVIÇOS EIRELI (PARTICIPANTE 037)	1,50
14/03/2022 10:47:40	LANCE	SINELVA MACIEL DA COSTA MERCADINHO (PARTICIPANTE 051)	1,49
14/03/2022 10:47:49	LANCE	B S COMERCIO E SERVIÇOS EIRELI (PARTICIPANTE 037)	1,40
14/03/2022 10:50:12	NOTIFICAÇÃO SISTEMA		
O detentor da melhor oferta da etapa de lances é B S COMERCIO E SERVIÇOS EIRELI			
14/03/2022 10:50:12	NEGOCIAÇÃO		
14/03/2022 12:59:08	MENSAGEM	B S COMERCIO E SERVIÇOS EIRELI (PARTICIPANTE 037)	
todos os nossos valores estão no limite, essa mensagem serve para todos os itens			
14/03/2022 13:01:22	MENSAGEM	PREGOEIRO	
PARA PARTICIPANTE 037: Agradecemos sua atenção			
14/03/2022 13:55:55	HABILITAÇÃO		

LOTE 24 - HABILITAÇÃO  
BISCOITO RECHEADO - 140G - Doce de leite

VALORES UNITÁRIOS FINAIS

Item: 24	Unidade: Unidade	Marca: capriche	Modelo: capriche
Descrição: BISCOITO RECHEADO - 140G - Doce de leite			
Quantidade: 380	Valor Unit.: 1,40	Valor Total: 532,00	

CLASSIFICAÇÃO



Folha 10430  
Rubrica AA



**PREFEITURA MUNICIPAL DE BOCA DA MATA  
BOCA DA MATA-AL**

Razão Social	Num Documento	Oferta Inicial	Oferta Final	ME
1 B S COMERCIO E SERVIÇOS EIRELI	059 32.859.799/0001-62	2,80	1,40	Sim
2 SINELVA MACIEL DA COSTA MERCADINHO	022 15.017.617/0001-97	1,80	1,49	Sim

**DECLASSIFICADOS**

Razão Social	Num Documento	Oferta Inicial	Oferta Final	ME
--------------	---------------	----------------	--------------	----

**INABILITADOS**

Razão Social	Num Documento	Oferta Inicial	Oferta Final	ME
--------------	---------------	----------------	--------------	----

**MOVIMENTOS DO LOTE**

23/02/2022 11:32:52	<b>PUBLICADO</b>			
24/02/2022 13:00:00	<b>RECEPÇÃO DE PROPOSTAS</b>			
14/03/2022 08:00:00	<b>ANÁLISE DE PROPOSTAS</b>			
14/03/2022 10:40:13	<b>DISPUTA</b>			
14/03/2022 10:40:13	<b>LANCE</b> B S COMERCIO E SERVIÇOS EIRELI (PARTICIPANTE 059)			<b>2,80</b>
14/03/2022 10:40:13	<b>LANCE</b> SINELVA MACIEL DA COSTA MERCADINHO (PARTICIPANTE 022)			<b>1,80</b>
14/03/2022 10:46:35	<b>LANCE</b> B S COMERCIO E SERVIÇOS EIRELI (PARTICIPANTE 059)			<b>1,50</b>
14/03/2022 10:47:47	<b>LANCE</b> SINELVA MACIEL DA COSTA MERCADINHO (PARTICIPANTE 022)			<b>1,49</b>
14/03/2022 10:47:57	<b>LANCE</b> B S COMERCIO E SERVIÇOS EIRELI (PARTICIPANTE 059)			<b>1,40</b>
14/03/2022 10:50:13	<b>NOTIFICAÇÃO SISTEMA</b>			
O detentor da melhor oferta da etapa de lances é B S COMERCIO E SERVIÇOS EIRELI				
14/03/2022 10:50:13	<b>NEGOCIAÇÃO</b>			
14/03/2022 13:18:14	<b>MENSAGEM</b> B S COMERCIO E SERVIÇOS EIRELI (PARTICIPANTE 059)			
todos os nossos valores estao no limite, essa mensagem serve para todos os itens				
14/03/2022 13:55:55	<b>HABILITAÇÃO</b>			

**LOTE 25 - HABILITAÇÃO  
BISCOITO RECHEADO - 140G - Morango**

**VALORES UNITÁRIOS FINAIS**

Item: 25	Unidade: Unidade	Marca: capriche	Modelo: capriche	
Descrição: BISCOITO RECHEADO - 140G - Morango				
Quantidade: 380	Valor Unit.: 1,40			<b>Valor Total: 532,00</b>

**CLASSIFICAÇÃO**

Razão Social	Num Documento	Oferta Inicial	Oferta Final	ME
1 B S COMERCIO E SERVIÇOS EIRELI	039 32.859.799/0001-62	2,80	1,40	Sim
2 SINELVA MACIEL DA COSTA MERCADINHO	055 15.017.617/0001-97	1,80	1,49	Sim

**DECLASSIFICADOS**

Razão Social	Num Documento	Oferta Inicial	Oferta Final	ME
--------------	---------------	----------------	--------------	----

**INABILITADOS**

Razão Social	Num Documento	Oferta Inicial	Oferta Final	ME
--------------	---------------	----------------	--------------	----

**MOVIMENTOS DO LOTE**

23/02/2022 11:32:52	<b>PUBLICADO</b>			
24/02/2022 13:00:00	<b>RECEPÇÃO DE PROPOSTAS</b>			
14/03/2022 08:00:00	<b>ANÁLISE DE PROPOSTAS</b>			
14/03/2022 10:40:14	<b>DISPUTA</b>			

PREFEITURA MUNICIPAL DE BOCA DA MATA  
BOCA DA MATA-AL

14/03/2022 10:40:14	LANCE	B S COMERCIO E SERVIÇOS EIRELI (PARTICIPANTE 039)	2,80
14/03/2022 10:40:14	LANCE	SINELVA MACIEL DA COSTA MERCADINHO (PARTICIPANTE 055)	1,80
14/03/2022 10:46:41	LANCE	B S COMERCIO E SERVIÇOS EIRELI (PARTICIPANTE 039)	1,50
14/03/2022 10:47:51	LANCE	SINELVA MACIEL DA COSTA MERCADINHO (PARTICIPANTE 055)	1,49
14/03/2022 10:48:06	LANCE	B S COMERCIO E SERVIÇOS EIRELI (PARTICIPANTE 039)	1,40
14/03/2022 10:50:14	NOTIFICAÇÃO	SISTEMA	
O detentor da melhor oferta da etapa de lances é B S COMERCIO E SERVIÇOS EIRELI			
14/03/2022 10:50:14	NEGOCIAÇÃO		
14/03/2022 13:18:20	MENSAGEM	B S COMERCIO E SERVIÇOS EIRELI (PARTICIPANTE 039)	
todos os nossos valores estao no limite, essa mensagem serve para todos os itens			
14/03/2022 13:55:55	HABILITAÇÃO		

LOTE 26 - HABILITAÇÃO  
BISCOITO SALGADO SEM RECHEIO - TIPO CREAM CRACKER - 400G

VALORES UNITÁRIOS FINAIS

Item: 26	Unidade: Unidade	Marca: 3 DE MAIO	Modelo:
Descrição: BISCOITO SALGADO SEM RECHEIO - TIPO CREAM CRACKER - 400G			
Quantidade: 7.320	Valor Unit.: 2,90	Valor Total: 21.228,00	

CLASSIFICAÇÃO

Razão Social	Num Documento	Oferta Inicial	Oferta Final	ME
1 Y M S DA SILVA EIRELI	079 22.909.366/0001-10	3,24	2,90	Sim
2 SINELVA MACIEL DA COSTA MERCADINHO	037 15.017.617/0001-97	4,00	2,99	Sim
3 B S COMERCIO E SERVIÇOS EIRELI	043 32.859.799/0001-62	6,50	3,10	Sim
4 M S ZOPELARI DISTRIBUIDORA DE ALIMENTOS	015 28.779.013/0001-20	4,00	3,89	Sim
5 LUIZ CARLOS PERPETUO LEMOS	064 11.618.297/0001-70	3,90	3,90	Sim

DESCLASSIFICADOS

Razão Social	Num Documento	Oferta Inicial	Oferta Final	ME
--------------	---------------	----------------	--------------	----

INABILITADOS

Razão Social	Num Documento	Oferta Inicial	Oferta Final	ME
--------------	---------------	----------------	--------------	----

MOVIMENTOS DO LOTE

23/02/2022 11:32:52	PUBLICADO		
24/02/2022 13:00:00	RECEPÇÃO DE PROPOSTAS		
14/03/2022 08:00:00	ANÁLISE DE PROPOSTAS		
14/03/2022 10:40:16	DISPUTA		
14/03/2022 10:40:16	LANCE	Y M S DA SILVA EIRELI (PARTICIPANTE 079)	3,24
14/03/2022 10:40:16	LANCE	SINELVA MACIEL DA COSTA MERCADINHO (PARTICIPANTE 037)	4,00
14/03/2022 10:40:16	LANCE	LUIZ CARLOS PERPETUO LEMOS (PARTICIPANTE 064)	3,90
14/03/2022 10:40:16	LANCE	B S COMERCIO E SERVIÇOS EIRELI (PARTICIPANTE 043)	6,50
14/03/2022 10:40:16	LANCE	M S ZOPELARI DISTRIBUIDORA DE ALIMENTOS EIRELI EPP	4,00
14/03/2022 10:44:51	LANCE	M S ZOPELARI DISTRIBUIDORA DE ALIMENTOS EIRELI EPP	3,89
14/03/2022 10:45:23	LANCE	SINELVA MACIEL DA COSTA MERCADINHO (PARTICIPANTE 037)	3,23
14/03/2022 10:46:49	LANCE	B S COMERCIO E SERVIÇOS EIRELI (PARTICIPANTE 043)	3,20
14/03/2022 10:47:03	LANCE	SINELVA MACIEL DA COSTA MERCADINHO (PARTICIPANTE 037)	3,1999
14/03/2022 10:47:26	LANCE	B S COMERCIO E SERVIÇOS EIRELI (PARTICIPANTE 043)	3,10



**PREFEITURA MUNICIPAL DE BOCA DA MATA  
 BOCA DA MATA-AL**

14/03/2022 10:47:46	LANCE	Y M S DA SILVA EIRELI (PARTICIPANTE 079)	3,00
14/03/2022 10:50:10	LANCE	SINELVA MACIEL DA COSTA MERCADINHO (PARTICIPANTE 037)	2,99
14/03/2022 10:50:10	PRORROGAÇÃO AUTOMÁTICA		
14/03/2022 10:50:16	LANCE	Y M S DA SILVA EIRELI (PARTICIPANTE 079)	2,90
14/03/2022 10:52:16	NOTIFICAÇÃO SISTEMA		
O detentor da melhor oferta da etapa de lances é Y M S DA SILVA EIRELI			
14/03/2022 10:52:16	NEGOCIAÇÃO		
14/03/2022 13:55:55	HABILITAÇÃO		

**LOTE 27 - HABILITAÇÃO  
 BOLO ALIMENTÍCIO TABULEIRO - 3,2kg**

**VALORES UNITÁRIOS FINAIS**

Item: 27	Unidade: Unidade	Marca: propria	Modelo: propria
Descrição: BOLO ALIMENTÍCIO TABULEIRO - 3,2kg			
Quantidade: 10.100	Valor Unit.: 32,90	Valor Total: 332.290,00	

**CLASSIFICAÇÃO**

Razão Social	Num Documento	Oferta Inicial	Oferta Final	ME
1 B S COMERCIO E SERVIÇOS EIRELI	065 32.859.799/0001-62	57,60	32,90	Sim
2 LUIZ CARLOS PERPETUO LEMOS	019 11.618.297/0001-70	32,95	32,95	Sim
3 JGS PRODUTOS ALIMENTICIOS LTDA	016 11.066.475/0001-05	53,00	51,00	Sim

**DESCLASSIFICADOS**

Razão Social	Num Documento	Oferta Inicial	Oferta Final	ME
--------------	---------------	----------------	--------------	----

**INABILITADOS**

Razão Social	Num Documento	Oferta Inicial	Oferta Final	ME
--------------	---------------	----------------	--------------	----

**MOVIMENTOS DO LOTE**

23/02/2022 11:32:52	PUBLICADO		
24/02/2022 13:00:00	RECEPÇÃO DE PROPOSTAS		
14/03/2022 08:00:00	ANÁLISE DE PROPOSTAS		
14/03/2022 10:40:18	DISPUTA		
14/03/2022 10:40:18	LANCE	LUIZ CARLOS PERPETUO LEMOS (PARTICIPANTE 019)	32,95
14/03/2022 10:40:18	LANCE	B S COMERCIO E SERVIÇOS EIRELI (PARTICIPANTE 065)	57,60
14/03/2022 10:40:18	LANCE	JGS PRODUTOS ALIMENTICIOS LTDA (PARTICIPANTE 016)	53,00
14/03/2022 10:44:05	LANCE	JGS PRODUTOS ALIMENTICIOS LTDA (PARTICIPANTE 016)	51,00
14/03/2022 10:47:04	LANCE	B S COMERCIO E SERVIÇOS EIRELI (PARTICIPANTE 065)	32,90
14/03/2022 10:50:18	NOTIFICAÇÃO SISTEMA		
O detentor da melhor oferta da etapa de lances é B S COMERCIO E SERVIÇOS EIRELI			
14/03/2022 10:50:18	NEGOCIAÇÃO		
14/03/2022 13:18:29	MENSAGEM	B S COMERCIO E SERVIÇOS EIRELI (PARTICIPANTE 065)	
todos os nossos valores estao no limite, essa mensagem serve para todos os itens			
14/03/2022 13:55:56	HABILITAÇÃO		

**LOTE 28 - HABILITAÇÃO  
 CAFÉ EM PÓ - 250G - Selo Abic**

**VALORES UNITÁRIOS FINAIS**



**PREFEITURA MUNICIPAL DE BOCA DA MATA  
BOCA DA MATA-AL**

Item: 28      Unidade: Unidade      Marca: MARATÁ      Modelo: PÓ  
 Descrição: CAFÉ EM PÓ - 250G - Selo Abic  
 Quantidade: 1.200      Valor Unit.: 5,79      Valor Total: 6.948,00

**CLASSIFICAÇÃO**

Razão Social	Num	Documento	Oferta Inicial	Oferta Final	ME
1 SINELVA MACIEL DA COSTA MERCADINHO	057	15.017.617/0001-97	6,60	5,79	Sim
2 Y M S DA SILVA EIRELI	039	22.909.366/0001-10	6,75	5,80	Sim
3 LUIZ CARLOS PERPETUO LEMOS	005	11.618.297/0001-70	7,99	7,99	Sim
4 M S ZOPELARI DISTRIBUIDORA DE ALIMENTOS	090	28.779.013/0001-20	9,92	9,92	Sim

**DESCCLASSIFICADOS**

Razão Social	Num	Documento	Oferta Inicial	Oferta Final	ME
--------------	-----	-----------	----------------	--------------	----

**INABILITADOS**

Razão Social	Num	Documento	Oferta Inicial	Oferta Final	ME
--------------	-----	-----------	----------------	--------------	----

**MOVIMENTOS DO LOTE**

23/02/2022 11:32:52	PUBLICADO				
24/02/2022 13:00:00	RECEPÇÃO DE PROPOSTAS				
14/03/2022 08:00:00	ANÁLISE DE PROPOSTAS				
14/03/2022 10:40:19	DISPUTA				
14/03/2022 10:40:19	LANCE	M S ZOPELARI DISTRIBUIDORA DE ALIMENTOS EIRELI EPP			9,92
14/03/2022 10:40:19	LANCE	SINELVA MACIEL DA COSTA MERCADINHO (PARTICIPANTE 057)			6,60
14/03/2022 10:40:19	LANCE	LUIZ CARLOS PERPETUO LEMOS (PARTICIPANTE 005)			7,99
14/03/2022 10:40:19	LANCE	Y M S DA SILVA EIRELI (PARTICIPANTE 039)			6,75
14/03/2022 10:43:10	LANCE	Y M S DA SILVA EIRELI (PARTICIPANTE 039)			6,55
14/03/2022 10:43:33	LANCE	SINELVA MACIEL DA COSTA MERCADINHO (PARTICIPANTE 057)			6,54
14/03/2022 10:47:53	LANCE	Y M S DA SILVA EIRELI (PARTICIPANTE 039)			6,50
14/03/2022 10:48:09	LANCE	SINELVA MACIEL DA COSTA MERCADINHO (PARTICIPANTE 057)			6,49
14/03/2022 10:48:15	LANCE	Y M S DA SILVA EIRELI (PARTICIPANTE 039)			6,40
14/03/2022 10:48:26	LANCE	SINELVA MACIEL DA COSTA MERCADINHO (PARTICIPANTE 057)			6,39
14/03/2022 10:48:26	PRORROGAÇÃO AUTOMÁTICA				
14/03/2022 10:48:36	LANCE	Y M S DA SILVA EIRELI (PARTICIPANTE 039)			6,35
14/03/2022 10:48:43	LANCE	SINELVA MACIEL DA COSTA MERCADINHO (PARTICIPANTE 057)			6,34
14/03/2022 10:48:53	LANCE	Y M S DA SILVA EIRELI (PARTICIPANTE 039)			6,30
14/03/2022 10:49:03	LANCE	SINELVA MACIEL DA COSTA MERCADINHO (PARTICIPANTE 057)			6,29
14/03/2022 10:49:10	LANCE	Y M S DA SILVA EIRELI (PARTICIPANTE 039)			6,25
14/03/2022 10:49:19	LANCE	SINELVA MACIEL DA COSTA MERCADINHO (PARTICIPANTE 057)			6,24
14/03/2022 10:49:26	LANCE	Y M S DA SILVA EIRELI (PARTICIPANTE 039)			6,20
14/03/2022 10:49:33	LANCE	SINELVA MACIEL DA COSTA MERCADINHO (PARTICIPANTE 057)			6,19
14/03/2022 10:50:10	LANCE	Y M S DA SILVA EIRELI (PARTICIPANTE 039)			6,15
14/03/2022 10:50:16	LANCE	SINELVA MACIEL DA COSTA MERCADINHO (PARTICIPANTE 057)			6,14
14/03/2022 10:50:55	LANCE	Y M S DA SILVA EIRELI (PARTICIPANTE 039)			6,10
14/03/2022 10:51:06	LANCE	SINELVA MACIEL DA COSTA MERCADINHO (PARTICIPANTE 057)			6,09
14/03/2022 10:51:14	LANCE	Y M S DA SILVA EIRELI (PARTICIPANTE 039)			6,00
14/03/2022 10:51:21	LANCE	SINELVA MACIEL DA COSTA MERCADINHO (PARTICIPANTE 057)			5,99

Folha 20450  
 Rubrica



**PREFEITURA MUNICIPAL DE BOCA DA MATA  
 BOCA DA MATA-AL**

14/03/2022 10:51:28	LANCE	Y M S DA SILVA EIRELI (PARTICIPANTE 039)	5,98
14/03/2022 10:51:34	LANCE	SINELVA MACIEL DA COSTA MERCADINHO (PARTICIPANTE 057)	5,97
14/03/2022 10:51:41	LANCE	Y M S DA SILVA EIRELI (PARTICIPANTE 039)	5,95
14/03/2022 10:51:50	LANCE	SINELVA MACIEL DA COSTA MERCADINHO (PARTICIPANTE 057)	5,94
14/03/2022 10:52:00	LANCE	Y M S DA SILVA EIRELI (PARTICIPANTE 039)	5,90
14/03/2022 10:52:06	LANCE	SINELVA MACIEL DA COSTA MERCADINHO (PARTICIPANTE 057)	5,89
14/03/2022 10:52:22	LANCE	Y M S DA SILVA EIRELI (PARTICIPANTE 039)	5,85
14/03/2022 10:52:30	LANCE	SINELVA MACIEL DA COSTA MERCADINHO (PARTICIPANTE 057)	5,84
14/03/2022 10:52:53	LANCE	Y M S DA SILVA EIRELI (PARTICIPANTE 039)	5,80
14/03/2022 10:53:02	LANCE	SINELVA MACIEL DA COSTA MERCADINHO (PARTICIPANTE 057)	5,79
14/03/2022 10:55:02	NOTIFICAÇÃO	SISTEMA	
O detentor da melhor oferta da etapa de lances é SINELVA MACIEL DA COSTA MERCADINHO			
14/03/2022 10:55:02	NEGOCIAÇÃO		
14/03/2022 13:55:56	HABILITAÇÃO		

**LOTE 29 - HABILITAÇÃO  
 CAFÉ EM PÓ - 500G - Selo Abic**

**VALORES UNITÁRIOS FINAIS**

Item: 29	Unidade: Unidade	Marca: KENT	Modelo: PÓ
Descrição: CAFÉ EM PÓ - 500G - Selo Abic			
Quantidade: 3.950	Valor Unit.: 11,69	Valor Total: 46.175,50	

**CLASSIFICAÇÃO**

Razão Social	Num	Documento	Oferta Inicial	Oferta Final	ME
1 SINELVA MACIEL DA COSTA MERCADINHO	041	15.017.617/0001-97	14,50	11,69	Sim
2 Y M S DA SILVA EIRELI	056	22.909.366/0001-10	13,50	11,70	Sim
3 LUIZ CARLOS PERPETUO LEMOS	098	11.618.297/0001-70	15,60	15,60	Sim
4 M S ZOPELARI DISTRIBUIDORA DE ALIMENTOS	042	28.779.013/0001-20	25,60	25,00	Sim

**DESCLASSIFICADOS**

Razão Social	Num	Documento	Oferta Inicial	Oferta Final	ME
--------------	-----	-----------	----------------	--------------	----

**INABILITADOS**

Razão Social	Num	Documento	Oferta Inicial	Oferta Final	ME
--------------	-----	-----------	----------------	--------------	----

**MOVIMENTOS DO LOTE**

23/02/2022 11:32:52	PUBLICADO		
24/02/2022 13:00:00	RECEPÇÃO DE PROPOSTAS		
14/03/2022 08:00:00	ANÁLISE DE PROPOSTAS		
14/03/2022 10:52:34	DISPUTA		
14/03/2022 10:52:34	LANCE	M S ZOPELARI DISTRIBUIDORA DE ALIMENTOS EIRELI EPP	25,60
14/03/2022 10:52:34	LANCE	SINELVA MACIEL DA COSTA MERCADINHO (PARTICIPANTE 041)	14,50
14/03/2022 10:52:34	LANCE	LUIZ CARLOS PERPETUO LEMOS (PARTICIPANTE 098)	15,60
14/03/2022 10:52:34	LANCE	Y M S DA SILVA EIRELI (PARTICIPANTE 056)	13,50
14/03/2022 10:53:06	LANCE	SINELVA MACIEL DA COSTA MERCADINHO (PARTICIPANTE 041)	13,49
14/03/2022 10:54:22	LANCE	M S ZOPELARI DISTRIBUIDORA DE ALIMENTOS EIRELI EPP	25,00
14/03/2022 10:56:37	LANCE	Y M S DA SILVA EIRELI (PARTICIPANTE 056)	13,40



PREFEITURA MUNICIPAL DE BOCA DA MATA  
BOCA DA MATA-AL

14/03/2022 10:56:46	LANCE	SINELVA MACIEL DA COSTA MERCADINHO (PARTICIPANTE 041)	13,39
14/03/2022 10:59:26	LANCE	Y M S DA SILVA EIRELI (PARTICIPANTE 056)	13,30
14/03/2022 10:59:38	LANCE	SINELVA MACIEL DA COSTA MERCADINHO (PARTICIPANTE 041)	13,29
14/03/2022 11:01:42	LANCE	Y M S DA SILVA EIRELI (PARTICIPANTE 056)	13,25
14/03/2022 11:01:42	<b>PRORROGAÇÃO AUTOMÁTICA</b>		
14/03/2022 11:01:50	LANCE	SINELVA MACIEL DA COSTA MERCADINHO (PARTICIPANTE 041)	13,24
14/03/2022 11:02:02	LANCE	Y M S DA SILVA EIRELI (PARTICIPANTE 056)	13,20
14/03/2022 11:02:10	LANCE	SINELVA MACIEL DA COSTA MERCADINHO (PARTICIPANTE 041)	13,19
14/03/2022 11:03:40	LANCE	Y M S DA SILVA EIRELI (PARTICIPANTE 056)	13,10
14/03/2022 11:03:49	LANCE	SINELVA MACIEL DA COSTA MERCADINHO (PARTICIPANTE 041)	13,09
14/03/2022 11:04:04	LANCE	Y M S DA SILVA EIRELI (PARTICIPANTE 056)	13,05
14/03/2022 11:04:15	LANCE	SINELVA MACIEL DA COSTA MERCADINHO (PARTICIPANTE 041)	13,04
14/03/2022 11:04:25	LANCE	Y M S DA SILVA EIRELI (PARTICIPANTE 056)	12,99
14/03/2022 11:04:31	LANCE	SINELVA MACIEL DA COSTA MERCADINHO (PARTICIPANTE 041)	12,98
14/03/2022 11:04:40	LANCE	Y M S DA SILVA EIRELI (PARTICIPANTE 056)	12,90
14/03/2022 11:04:48	LANCE	SINELVA MACIEL DA COSTA MERCADINHO (PARTICIPANTE 041)	12,89
14/03/2022 11:04:57	LANCE	Y M S DA SILVA EIRELI (PARTICIPANTE 056)	12,50
14/03/2022 11:05:03	LANCE	SINELVA MACIEL DA COSTA MERCADINHO (PARTICIPANTE 041)	12,49
14/03/2022 11:05:12	LANCE	Y M S DA SILVA EIRELI (PARTICIPANTE 056)	12,40
14/03/2022 11:05:19	LANCE	SINELVA MACIEL DA COSTA MERCADINHO (PARTICIPANTE 041)	12,39
14/03/2022 11:05:30	LANCE	Y M S DA SILVA EIRELI (PARTICIPANTE 056)	12,20
14/03/2022 11:05:36	LANCE	SINELVA MACIEL DA COSTA MERCADINHO (PARTICIPANTE 041)	12,19
14/03/2022 11:05:58	LANCE	Y M S DA SILVA EIRELI (PARTICIPANTE 056)	12,10
14/03/2022 11:06:14	LANCE	SINELVA MACIEL DA COSTA MERCADINHO (PARTICIPANTE 041)	12,0999
14/03/2022 11:06:21	LANCE	Y M S DA SILVA EIRELI (PARTICIPANTE 056)	12,05
14/03/2022 11:06:28	LANCE	SINELVA MACIEL DA COSTA MERCADINHO (PARTICIPANTE 041)	12,04
14/03/2022 11:06:38	LANCE	Y M S DA SILVA EIRELI (PARTICIPANTE 056)	12,00
14/03/2022 11:06:42	LANCE	SINELVA MACIEL DA COSTA MERCADINHO (PARTICIPANTE 041)	11,99
14/03/2022 11:06:56	LANCE	Y M S DA SILVA EIRELI (PARTICIPANTE 056)	11,95
14/03/2022 11:07:02	LANCE	SINELVA MACIEL DA COSTA MERCADINHO (PARTICIPANTE 041)	11,94
14/03/2022 11:07:55	LANCE	Y M S DA SILVA EIRELI (PARTICIPANTE 056)	11,90
14/03/2022 11:08:04	LANCE	SINELVA MACIEL DA COSTA MERCADINHO (PARTICIPANTE 041)	11,89
14/03/2022 11:08:12	LANCE	Y M S DA SILVA EIRELI (PARTICIPANTE 056)	11,85
14/03/2022 11:08:17	LANCE	SINELVA MACIEL DA COSTA MERCADINHO (PARTICIPANTE 041)	11,84
14/03/2022 11:08:27	LANCE	Y M S DA SILVA EIRELI (PARTICIPANTE 056)	11,80
14/03/2022 11:08:41	LANCE	SINELVA MACIEL DA COSTA MERCADINHO (PARTICIPANTE 041)	11,79
14/03/2022 11:08:54	LANCE	Y M S DA SILVA EIRELI (PARTICIPANTE 056)	11,75
14/03/2022 11:08:59	LANCE	SINELVA MACIEL DA COSTA MERCADINHO (PARTICIPANTE 041)	11,74
14/03/2022 11:09:31	LANCE	Y M S DA SILVA EIRELI (PARTICIPANTE 056)	11,70
14/03/2022 11:09:46	LANCE	SINELVA MACIEL DA COSTA MERCADINHO (PARTICIPANTE 041)	11,69
14/03/2022 11:11:46	<b>NOTIFICAÇÃO SISTEMA</b>		
O detentor da melhor oferta da etapa de lances é SINELVA MACIEL DA COSTA MERCADINHO			
14/03/2022 11:11:46	<b>NEGOCIAÇÃO</b>		
14/03/2022 13:55:56	<b>HABILITAÇÃO</b>		



Folha 104614  
Rubrica



PREFEITURA MUNICIPAL DE BOCA DA MATA  
BOCA DA MATA-AL

LOTE 30 - HABILITAÇÃO  
CAFÉ EM PÓ SOLUVEL; 100% PURO CAFÉ; GRANULADO; VIDRO/SACHÊ

VALORES UNITÁRIOS FINAIS

Item: 30	Unidade: Unidade	Marca: KIMIMO	Modelo: SOLUVEL
Descrição: CAFÉ EM PÓ SOLUVEL; 100% PURO CAFÉ; GRANULADO; VIDRO/SACHÊ			
Quantidade: 610	Valor Unit.: 2,90	Valor Total: 1.769,00	

CLASSIFICAÇÃO

Razão Social	Num Documento	Oferta Inicial	Oferta Final	ME
1 SINELVA MACIEL DA COSTA MERCADINHO	071 15.017.617/0001-97	2,90	2,90	Sim

DESCLASSIFICADOS

Razão Social	Num Documento	Oferta Inicial	Oferta Final	ME
--------------	---------------	----------------	--------------	----

INABILITADOS

Razão Social	Num Documento	Oferta Inicial	Oferta Final	ME
--------------	---------------	----------------	--------------	----

MOVIMENTOS DO LOTE

23/02/2022 11:32:52	PUBLICADO			
24/02/2022 13:00:00	RECEPÇÃO DE PROPOSTAS			
14/03/2022 08:00:00	ANÁLISE DE PROPOSTAS			
14/03/2022 10:52:36	DISPUTA			
14/03/2022 10:52:36	LANCE	SINELVA MACIEL DA COSTA MERCADINHO (PARTICIPANTE 071)		2,90
14/03/2022 11:02:36	NOTIFICAÇÃO SISTEMA			
O detentor da melhor oferta da etapa de lances é SINELVA MACIEL DA COSTA MERCADINHO				
14/03/2022 11:02:36	NEGOCIAÇÃO			
14/03/2022 13:55:56	HABILITAÇÃO			

LOTE 31 - HABILITAÇÃO  
CALDO DE CARNE - TABLETE - 12 UNIDADES/114G

VALORES UNITÁRIOS FINAIS

Item: 31	Unidade: Caixa	Marca: sinha	Modelo: sinha
Descrição: CALDO DE CARNE - TABLETE - 12 UNIDADES/114G			
Quantidade: 130	Valor Unit.: 2,02	Valor Total: 262,60	

CLASSIFICAÇÃO

Razão Social	Num Documento	Oferta Inicial	Oferta Final	ME
1 B S COMERCIO E SERVIÇOS EIRELI	037 32.859.799/0001-62	5,00	2,02	Sim
2 SINELVA MACIEL DA COSTA MERCADINHO	031 15.017.617/0001-97	2,50	2,29	Sim

DESCLASSIFICADOS

Razão Social	Num Documento	Oferta Inicial	Oferta Final	ME
--------------	---------------	----------------	--------------	----

INABILITADOS

Razão Social	Num Documento	Oferta Inicial	Oferta Final	ME
--------------	---------------	----------------	--------------	----

MOVIMENTOS DO LOTE

23/02/2022 11:32:52	PUBLICADO			
24/02/2022 13:00:00	RECEPÇÃO DE PROPOSTAS			
14/03/2022 08:00:00	ANÁLISE DE PROPOSTAS			

PREFEITURA MUNICIPAL DE BOCA DA MATA  
BOCA DA MATA-AL

14/03/2022 10:52:36 DISPUTA

14/03/2022 10:52:36	LANCE	B S COMERCIO E SERVIÇOS EIRELI (PARTICIPANTE 037)	5,00
14/03/2022 10:52:36	LANCE	SINELVA MACIEL DA COSTA MERCADINHO (PARTICIPANTE 031)	2,50
14/03/2022 10:53:47	LANCE	B S COMERCIO E SERVIÇOS EIRELI (PARTICIPANTE 037)	2,40
14/03/2022 10:53:59	LANCE	SINELVA MACIEL DA COSTA MERCADINHO (PARTICIPANTE 031)	2,39
14/03/2022 10:56:50	LANCE	B S COMERCIO E SERVIÇOS EIRELI (PARTICIPANTE 037)	2,30
14/03/2022 10:56:59	LANCE	SINELVA MACIEL DA COSTA MERCADINHO (PARTICIPANTE 031)	2,29
14/03/2022 10:59:33	LANCE	B S COMERCIO E SERVIÇOS EIRELI (PARTICIPANTE 037)	2,02

14/03/2022 11:02:36 NOTIFICAÇÃO SISTEMA

O detentor da melhor oferta da etapa de lances é B S COMERCIO E SERVIÇOS EIRELI

14/03/2022 11:02:37 NEGOCIAÇÃO

14/03/2022 13:18:36 MENSAGEM B S COMERCIO E SERVIÇOS EIRELI (PARTICIPANTE 037)

Todos os nossos valores estão no limite, essa mensagem serve para todos os itens

14/03/2022 13:55:56 HABILITAÇÃO

LOTE 32 - HABILITAÇÃO  
CALDO DE GALINHA - TABLETE - 12 UNIDADES/114G

VALORES UNITÁRIOS FINAIS

Item: 32	Unidade: Caixa	Marca: sinha	Modelo: sinha
Descrição: CALDO DE GALINHA - TABLETE - 12 UNIDADES/114G			
Quantidade: 150	Valor Unit.: 2,02	Valor Total: 303,00	

CLASSIFICAÇÃO

Razão Social	Num Documento	Oferta Inicial	Oferta Final	ME
1 B S COMERCIO E SERVIÇOS EIRELI	091 32.859.799/0001-62	5,00	2,02	Sim
2 SINELVA MACIEL DA COSTA MERCADINHO	013 15.017.617/0001-97	2,50	2,29	Sim

DESCCLASSIFICADOS

Razão Social	Num Documento	Oferta Inicial	Oferta Final	ME

INABILITADOS

Razão Social	Num Documento	Oferta Inicial	Oferta Final	ME

MOVIMENTOS DO LOTE

23/02/2022 11:32:52 PUBLICADO

24/02/2022 13:00:00 RECEPÇÃO DE PROPOSTAS

14/03/2022 08:00:00 ANÁLISE DE PROPOSTAS

14/03/2022 10:52:37 DISPUTA

14/03/2022 10:52:37	LANCE	B S COMERCIO E SERVIÇOS EIRELI (PARTICIPANTE 091)	5,00
14/03/2022 10:52:37	LANCE	SINELVA MACIEL DA COSTA MERCADINHO (PARTICIPANTE 013)	2,50
14/03/2022 10:53:52	LANCE	B S COMERCIO E SERVIÇOS EIRELI (PARTICIPANTE 091)	2,40
14/03/2022 10:54:11	LANCE	SINELVA MACIEL DA COSTA MERCADINHO (PARTICIPANTE 013)	2,39
14/03/2022 10:56:54	LANCE	B S COMERCIO E SERVIÇOS EIRELI (PARTICIPANTE 091)	2,30
14/03/2022 10:57:02	LANCE	SINELVA MACIEL DA COSTA MERCADINHO (PARTICIPANTE 013)	2,29
14/03/2022 10:59:39	LANCE	B S COMERCIO E SERVIÇOS EIRELI (PARTICIPANTE 091)	2,02

14/03/2022 11:02:37 NOTIFICAÇÃO SISTEMA

O detentor da melhor oferta da etapa de lances é B S COMERCIO E SERVIÇOS EIRELI

14/03/2022 11:02:37 NEGOCIAÇÃO



Folha 10470  
Rúbrica



**PREFEITURA MUNICIPAL DE BOCA DA MATA  
BOCA DA MATA-AL**

14/03/2022 13:18:43 MENSAGEM B S COMERCIO E SERVIÇOS EIRELI (PARTICIPANTE 091)

todos os nossos valores estao no limite, essa mensagem serve para todos os itens

14/03/2022 13:55:56 HABILITAÇÃO

**LOTE 33 - HABILITAÇÃO  
CANELA EM PAU - 25G**

**VALORES UNITÁRIOS FINAIS**

Item: 33	Unidade: Unidade	Marca: LIDER	Modelo: CANELA
Descrição: CANELA EM PAU - 25G			
Quantidade: 150	Valor Unit.: 2,99	Valor Total: 448,50	

**CLASSIFICAÇÃO**

Razão Social	Num Documento	Oferta Inicial	Oferta Final	ME
1 SINELVA MACIEL DA COSTA MERCADINHO	096 15.017.617/0001-97	2,99	2,99	Sim

**DESCCLASSIFICADOS**

Razão Social	Num Documento	Oferta Inicial	Oferta Final	ME
--------------	---------------	----------------	--------------	----

**INABILITADOS**

Razão Social	Num Documento	Oferta Inicial	Oferta Final	ME
--------------	---------------	----------------	--------------	----

**MOVIMENTOS DO LOTE**

23/02/2022 11:32:52	PUBLICADO		
24/02/2022 13:00:00	RECEPÇÃO DE PROPOSTAS		
14/03/2022 08:00:00	ANÁLISE DE PROPOSTAS		
14/03/2022 10:52:39	DISPUTA		
14/03/2022 10:52:39	LANCE	SINELVA MACIEL DA COSTA MERCADINHO (PARTICIPANTE 096)	2,99
14/03/2022 11:02:39	NOTIFICAÇÃO SISTEMA		
O detentor da melhor oferta da etapa de lances é SINELVA MACIEL DA COSTA MERCADINHO			
14/03/2022 11:02:39	NEGOCIAÇÃO		
14/03/2022 13:55:56	HABILITAÇÃO		

**LOTE 34 - HABILITAÇÃO  
CEBOLA BRANCA - 01 KG**

**VALORES UNITÁRIOS FINAIS**

Item: 34	Unidade: Quilograma	Marca: IN NATURA	Modelo: KG
Descrição: CEBOLA BRANCA - 01 KG			
Quantidade: 2.025	Valor Unit.: 5,99	Valor Total: 12.129,75	

**CLASSIFICAÇÃO**

Razão Social	Num Documento	Oferta Inicial	Oferta Final	ME
1 LUIZ CARLOS PERPETUO LEMOS	087 11.618.297/0001-70	6,90	5,99	Sim
2 M S ZOPELARI DISTRIBUIDORA DE ALIMENTOS	010 28.779.013/0001-20	7,20	6,15	Sim

**DESCCLASSIFICADOS**

Razão Social	Num Documento	Oferta Inicial	Oferta Final	ME
--------------	---------------	----------------	--------------	----

**INABILITADOS**

Razão Social	Num Documento	Oferta Inicial	Oferta Final	ME
--------------	---------------	----------------	--------------	----



PREFEITURA MUNICIPAL DE BOCA DA MATA  
BOCA DA MATA-AL

MOVIMENTOS DO LOTE

23/02/2022 11:32:52	PUBLICADO		
24/02/2022 13:00:00	RECEPÇÃO DE PROPOSTAS		
14/03/2022 08:00:00	ANÁLISE DE PROPOSTAS		
14/03/2022 10:52:39	DISPUTA		
14/03/2022 10:52:39	LANCE	M S ZOPELARI DISTRIBUIDORA DE ALIMENTOS EIRELI EPP	7,20
14/03/2022 10:52:39	LANCE	LUIZ CARLOS PERPETUO LEMOS (PARTICIPANTE 087)	6,90
14/03/2022 10:54:40	LANCE	M S ZOPELARI DISTRIBUIDORA DE ALIMENTOS EIRELI EPP	6,89
14/03/2022 10:55:31	LANCE	LUIZ CARLOS PERPETUO LEMOS (PARTICIPANTE 087)	6,80
14/03/2022 10:55:55	LANCE	M S ZOPELARI DISTRIBUIDORA DE ALIMENTOS EIRELI EPP	6,75
14/03/2022 10:56:12	LANCE	LUIZ CARLOS PERPETUO LEMOS (PARTICIPANTE 087)	6,70
14/03/2022 10:56:54	LANCE	M S ZOPELARI DISTRIBUIDORA DE ALIMENTOS EIRELI EPP	6,65
14/03/2022 10:57:10	LANCE	LUIZ CARLOS PERPETUO LEMOS (PARTICIPANTE 087)	6,50
14/03/2022 10:57:29	LANCE	M S ZOPELARI DISTRIBUIDORA DE ALIMENTOS EIRELI EPP	6,45
14/03/2022 10:57:41	LANCE	LUIZ CARLOS PERPETUO LEMOS (PARTICIPANTE 087)	6,40
14/03/2022 10:58:29	LANCE	M S ZOPELARI DISTRIBUIDORA DE ALIMENTOS EIRELI EPP	6,35
14/03/2022 10:58:43	LANCE	LUIZ CARLOS PERPETUO LEMOS (PARTICIPANTE 087)	6,30
14/03/2022 11:00:20	LANCE	M S ZOPELARI DISTRIBUIDORA DE ALIMENTOS EIRELI EPP	6,25
14/03/2022 11:00:43	LANCE	LUIZ CARLOS PERPETUO LEMOS (PARTICIPANTE 087)	6,20
14/03/2022 11:00:43	PRORROGAÇÃO AUTOMÁTICA		
14/03/2022 11:01:11	MENSAGEM	PREGOEIRO	
Prezado licitante é possível baixar preço para o valor estimado de R\$ 4,09 ? Não sendo possível, infelizmente teremos que inabilitar o lote			
14/03/2022 11:01:15	MENSAGEM	PREGOEIRO	
PARA PARTICIPANTE 010: Prezado licitante é possível baixar preço para o valor estimado de R\$ 4,09 ? Não sendo possível, infelizmente teremos que inabilitar o lote			
14/03/2022 11:01:20	MENSAGEM	PREGOEIRO	
PARA PARTICIPANTE 087: Prezado licitante é possível baixar preço para o valor estimado de R\$ 4,09 ? Não sendo possível, infelizmente teremos que inabilitar o lote			
14/03/2022 11:01:58	LANCE	M S ZOPELARI DISTRIBUIDORA DE ALIMENTOS EIRELI EPP	6,15
14/03/2022 11:02:48	LANCE	LUIZ CARLOS PERPETUO LEMOS (PARTICIPANTE 087)	5,99
14/03/2022 11:04:48	NOTIFICAÇÃO SISTEMA		
O detentor da melhor oferta da etapa de lances é LUIZ CARLOS PERPETUO LEMOS			
14/03/2022 11:04:49	NEGOCIAÇÃO		
14/03/2022 13:55:56	HABILITAÇÃO		

LOTE 35 - HABILITAÇÃO  
CEBOLINHA - 01 KG

VALORES UNITÁRIOS FINAIS

Item: 35	Unidade: Quilograma	Marca: IN NATURA	Modelo: KG
Descrição: CEBOLINHA - 01 KG			
Quantidade: 520	Valor Unit.: 10,70	Valor Total: 5.564,00	

CLASSIFICAÇÃO

Razão Social	Num Documento	Oferta Inicial	Oferta Final	ME
1 LUIZ CARLOS PERPETUO LEMOS	036 11.618.297/0001-70	10,70	10,70	Sim

DESCLASSIFICADOS

Folha 1048  
Rubrica



PREFEITURA MUNICIPAL DE BOCA DA MATA  
BOCA DA MATA-AL

Razão Social	Num Documento	Oferta Inicial	Oferta Final	ME
<b>INABILITADOS</b>				
Razão Social	Num Documento	Oferta Inicial	Oferta Final	ME

**MOVIMENTOS DO LOTE**

23/02/2022 11:32:52	PUBLICADO			
24/02/2022 13:00:00	RECEPÇÃO DE PROPOSTAS			
14/03/2022 08:00:00	ANÁLISE DE PROPOSTAS			
14/03/2022 10:52:41	DISPUTA			
14/03/2022 10:52:41	LANCE	LUIZ CARLOS PERPETUO LEMOS (PARTICIPANTE 036)		10,70
14/03/2022 11:02:41	NOTIFICAÇÃO SISTEMA			
O detentor da melhor oferta da etapa de lances é LUIZ CARLOS PERPETUO LEMOS				
14/03/2022 11:02:41	NEGOCIAÇÃO			
14/03/2022 11:05:32	MENSAGEM PREGOEIRO			
Prezado licitante é possível baixar preço para o valor estimado de R\$ 6,49 ? Não sendo possível, infelizmente teremos que inabilitar o lote				
14/03/2022 11:05:36	MENSAGEM PREGOEIRO			
PARA PARTICIPANTE 036: Prezado licitante é possível baixar preço para o valor estimado de R\$ 6,49 ? Não sendo possível, infelizmente teremos que inabilitar o lote				
14/03/2022 13:55:56	HABILITAÇÃO			

**LOTE 36 - HABILITAÇÃO  
CENOURA - 01KG**

**VALORES UNITÁRIOS FINAIS**

Item: 36	Unidade: Quilograma	Marca: IN INATURA	Modelo:
Descrição: CENOURA - 01KG			
Quantidade: 1.110	Valor Unit.: 9,15	Valor Total: 10.156,50	

**CLASSIFICAÇÃO**

Razão Social	Num Documento	Oferta Inicial	Oferta Final	ME
1 M S ZOPELARI DISTRIBUIDORA DE ALIMENTOS	090 28.779.013/0001-20	11,20	9,15	Sim
2 LUIZ CARLOS PERPETUO LEMOS	081 11.618.297/0001-70	9,99	9,20	Sim

**DECLASSIFICADOS**

Razão Social	Num Documento	Oferta Inicial	Oferta Final	ME
<b>INABILITADOS</b>				
Razão Social	Num Documento	Oferta Inicial	Oferta Final	ME

**MOVIMENTOS DO LOTE**

23/02/2022 11:32:52	PUBLICADO			
24/02/2022 13:00:00	RECEPÇÃO DE PROPOSTAS			
14/03/2022 08:00:00	ANÁLISE DE PROPOSTAS			
14/03/2022 10:52:42	DISPUTA			
14/03/2022 10:52:42	LANCE	M S ZOPELARI DISTRIBUIDORA DE ALIMENTOS EIRELI EPP		11,20
14/03/2022 10:52:42	LANCE	LUIZ CARLOS PERPETUO LEMOS (PARTICIPANTE 081)		9,99
14/03/2022 10:55:07	LANCE	M S ZOPELARI DISTRIBUIDORA DE ALIMENTOS EIRELI EPP		9,98
14/03/2022 10:55:45	LANCE	LUIZ CARLOS PERPETUO LEMOS (PARTICIPANTE 081)		9,95
14/03/2022 10:56:18	LANCE	M S ZOPELARI DISTRIBUIDORA DE ALIMENTOS EIRELI EPP		9,93



**PREFEITURA MUNICIPAL DE BOCA DA MATA  
BOCA DA MATA-AL**

14/03/2022 10:56:30	LANCE	LUIZ CARLOS PERPETUO LEMOS (PARTICIPANTE 081)	9,50
14/03/2022 10:57:10	LANCE	M S ZOPELARI DISTRIBUIDORA DE ALIMENTOS EIRELI EPP	9,45
14/03/2022 10:57:25	LANCE	LUIZ CARLOS PERPETUO LEMOS (PARTICIPANTE 081)	9,40
14/03/2022 10:57:50	LANCE	M S ZOPELARI DISTRIBUIDORA DE ALIMENTOS EIRELI EPP	4,45
14/03/2022 10:59:35	MENSAGEM	M S ZOPELARI DISTRIBUIDORA DE ALIMENTOS EIRELI EPP	
Sr. pregoeiro peço cancelamento do lance, erro de digitação.			
14/03/2022 11:00:06	NOTIFICAÇÃO	SISTEMA	
O lance do PARTICIPANTE 090 no valor de 4,45 foi cancelado.			
14/03/2022 11:00:28	MENSAGEM	PREGOEIRO	
PARA PARTICIPANTE 090: Certo			
14/03/2022 11:01:03	LANCE	M S ZOPELARI DISTRIBUIDORA DE ALIMENTOS EIRELI EPP	9,35
14/03/2022 11:01:03	PRORROGAÇÃO AUTOMÁTICA		
14/03/2022 11:01:50	MENSAGEM	PREGOEIRO	
Prezado licitante é possível baixar preço para o valor estimado de R\$ 3,95 ? Não sendo possível, infelizmente teremos que inabilitar o lote			
14/03/2022 11:01:54	MENSAGEM	PREGOEIRO	
PARA PARTICIPANTE 090: Prezado licitante é possível baixar preço para o valor estimado de R\$ 3,95 ? Não sendo possível, infelizmente teremos que inabilitar o lote			
14/03/2022 11:01:57	MENSAGEM	PREGOEIRO	
PARA PARTICIPANTE 081: Prezado licitante é possível baixar preço para o valor estimado de R\$ 3,95 ? Não sendo possível, infelizmente teremos que inabilitar o lote			
14/03/2022 11:02:32	MENSAGEM	LUIZ CARLOS PERPETUO LEMOS (PARTICIPANTE 081)	
sr pregoeiro não pode voltar dar lance.			
14/03/2022 11:03:03	LANCE	LUIZ CARLOS PERPETUO LEMOS (PARTICIPANTE 081)	9,30
14/03/2022 11:04:59	LANCE	M S ZOPELARI DISTRIBUIDORA DE ALIMENTOS EIRELI EPP	9,25
14/03/2022 11:05:14	LANCE	LUIZ CARLOS PERPETUO LEMOS (PARTICIPANTE 081)	9,20
14/03/2022 11:06:19	MENSAGEM	PREGOEIRO	
PARA PARTICIPANTE 081: na fase de negociação			
14/03/2022 11:06:23	LANCE	M S ZOPELARI DISTRIBUIDORA DE ALIMENTOS EIRELI EPP	9,15
14/03/2022 11:08:23	NOTIFICAÇÃO	SISTEMA	
detentor da melhor oferta da etapa de lances é M S ZOPELARI DISTRIBUIDORA DE ALIMENTOS EIRELI EPP			
14/03/2022 11:08:23	NEGOCIAÇÃO		
14/03/2022 13:55:57	HABILITAÇÃO		

**LOTE 37 - DESERTO  
CEREAL INTEGRAL - 3 cereais - 400g**

**VALORES UNITÁRIOS FINAIS**

Item: 37	Unidade: Unidade	Marca:	Modelo:
Descrição: CEREAL INTEGRAL - 3 cereais - 400g			
Quantidade: 500	Valor Unit.: 0,00	Valor Total: 0,00	

**MOVIMENTOS DO LOTE**

23/02/2022 11:32:52	PUBLICADO
24/02/2022 13:00:00	RECEPÇÃO DE PROPOSTAS
14/03/2022 08:00:00	ANÁLISE DE PROPOSTAS
14/03/2022 11:06:38	DESERTO



Folha 1099v  
Rubrica



**PREFEITURA MUNICIPAL DE BOCA DA MATA  
BOCA DA MATA-AL**

**LOTE 38 - DESERTO  
CEREAL PARA ALIMENTAÇÃO INFANTIL (Arroz + 9 vitaminas - 400g)**

**VALORES UNITÁRIOS FINAIS**

Item: 38	Unidade: Unidade	Marca:	Modelo:
Descrição: CEREAL PARA ALIMENTAÇÃO INFANTIL (Arroz + 9 vitaminas - 400g)			
Quantidade: 400	Valor Unit.: 0,00	Valor Total: 0,00	

**MOVIMENTOS DO LOTE**

23/02/2022 11:32:52	PUBLICADO
24/02/2022 13:00:00	RECEPÇÃO DE PROPOSTAS
14/03/2022 08:00:00	ANÁLISE DE PROPOSTAS
14/03/2022 11:06:39	DESERTO

**LOTE 39 - HABILITAÇÃO  
CHÁ - BOLDO - CX 10UN. (10G)**

**VALORES UNITÁRIOS FINAIS**

Item: 39	Unidade: Caixa	Marca: MARATÁ	Modelo: CHÁ
Descrição: CHÁ - BOLDO - CX 10UN. (10G)			
Quantidade: 320	Valor Unit.: 3,15	Valor Total: 1.008,00	

**CLASSIFICAÇÃO**

Razão Social	Num Documento	Oferta Inicial	Oferta Final	ME
1 SINELVA MACIEL DA COSTA MERCADINHO	018 15.017.617/0001-97	3,15	3,15	Sim

**DESCLASSIFICADOS**

Razão Social	Num Documento	Oferta Inicial	Oferta Final	ME
--------------	---------------	----------------	--------------	----

**INABILITADOS**

Razão Social	Num Documento	Oferta Inicial	Oferta Final	ME
--------------	---------------	----------------	--------------	----

**MOVIMENTOS DO LOTE**

23/02/2022 11:32:52	PUBLICADO	
24/02/2022 13:00:00	RECEPÇÃO DE PROPOSTAS	
14/03/2022 08:00:00	ANÁLISE DE PROPOSTAS	
14/03/2022 11:06:40	DISPUTA	
14/03/2022 11:06:40	LANCE SINELVA MACIEL DA COSTA MERCADINHO (PARTICIPANTE 018)	3,15
14/03/2022 11:16:40	NOTIFICAÇÃO SISTEMA	
O detentor da melhor oferta da etapa de lances é SINELVA MACIEL DA COSTA MERCADINHO		
14/03/2022 11:16:40	NEGOCIAÇÃO	
14/03/2022 13:55:57	HABILITAÇÃO	

**LOTE 40 - HABILITAÇÃO  
CHÁ - CAMOMILA - CX 10UN. (10G)**

**VALORES UNITÁRIOS FINAIS**

Item: 40	Unidade: Caixa	Marca: MARATÁ	Modelo: CHÁ
Descrição: CHÁ - CAMOMILA - CX 10UN. (10G)			
Quantidade: 300	Valor Unit.: 3,15	Valor Total: 945,00	

**PREFEITURA MUNICIPAL DE BOCA DA MATA  
BOCA DA MATA-AL**

**CLASSIFICAÇÃO**

Razão Social	Num Documento	Oferta Inicial	Oferta Final	ME
1 SINELVA MACIEL DA COSTA MERCADINHO	006 15.017.617/0001-97	3,15	3,15	Sim

**DESCCLASSIFICADOS**

Razão Social	Num Documento	Oferta Inicial	Oferta Final	ME
--------------	---------------	----------------	--------------	----

**INABILITADOS**

Razão Social	Num Documento	Oferta Inicial	Oferta Final	ME
--------------	---------------	----------------	--------------	----

**MOVIMENTOS DO LOTE**

23/02/2022 11:32:52	<b>PUBLICADO</b>			
24/02/2022 13:00:00	<b>RECEPÇÃO DE PROPOSTAS</b>			
14/03/2022 08:00:00	<b>ANÁLISE DE PROPOSTAS</b>			
14/03/2022 11:06:41	<b>DISPUTA</b>			
14/03/2022 11:06:41	<b>LANCE</b> SINELVA MACIEL DA COSTA MERCADINHO (PARTICIPANTE 006)			3,15
14/03/2022 11:16:41	<b>NOTIFICAÇÃO</b> SISTEMA			
O detentor da melhor oferta da etapa de lances é SINELVA MACIEL DA COSTA MERCADINHO				
14/03/2022 11:16:41	<b>NEGOCIAÇÃO</b>			
14/03/2022 13:55:57	<b>HABILITAÇÃO</b>			

**LOTE 41 - HABILITAÇÃO  
CHÁ - CHÁ VERDE - CX 10UN. (10G)**

**VALORES UNITÁRIOS FINAIS**

Item: 41	Unidade: Caixa	Marca: MARATÁ	Modelo: CHÁ
Descrição: CHÁ - CHÁ VERDE - CX 10UN. (10G)			
Quantidade: 320	Valor Unit.: 4,15	Valor Total: 1.328,00	

**CLASSIFICAÇÃO**

Razão Social	Num Documento	Oferta Inicial	Oferta Final	ME
1 SINELVA MACIEL DA COSTA MERCADINHO	044 15.017.617/0001-97	4,15	4,15	Sim

**DESCCLASSIFICADOS**

Razão Social	Num Documento	Oferta Inicial	Oferta Final	ME
--------------	---------------	----------------	--------------	----

**INABILITADOS**

Razão Social	Num Documento	Oferta Inicial	Oferta Final	ME
--------------	---------------	----------------	--------------	----

**MOVIMENTOS DO LOTE**

23/02/2022 11:32:52	<b>PUBLICADO</b>			
24/02/2022 13:00:00	<b>RECEPÇÃO DE PROPOSTAS</b>			
14/03/2022 08:00:00	<b>ANÁLISE DE PROPOSTAS</b>			
14/03/2022 11:06:42	<b>DISPUTA</b>			
14/03/2022 11:06:42	<b>LANCE</b> SINELVA MACIEL DA COSTA MERCADINHO (PARTICIPANTE 044)			4,15
14/03/2022 11:16:42	<b>NOTIFICAÇÃO</b> SISTEMA			
O detentor da melhor oferta da etapa de lances é SINELVA MACIEL DA COSTA MERCADINHO				
14/03/2022 11:16:42	<b>NEGOCIAÇÃO</b>			
14/03/2022 13:55:57	<b>HABILITAÇÃO</b>			



Folha 10504  
Rúbrica



PREFEITURA MUNICIPAL DE BOCA DA MATA  
BOCA DA MATA-AL

LOTE 42 - HABILITAÇÃO  
CHÁ - CIDREIRA - CX 10UN. (10G)

VALORES UNITÁRIOS FINAIS

Item: 42	Unidade: Caixa	Marca: MARATÁ	Modelo: CHÁ
Descrição: CHÁ - CIDREIRA - CX 10UN. (10G)			
Quantidade: 330	Valor Unit.: 3,15	Valor Total: 1.039,50	

CLASSIFICAÇÃO

Razão Social	Num Documento	Oferta Inicial	Oferta Final	ME
1 SINELVA MACIEL DA COSTA MERCADINHO	023 15.017.617/0001-97	3,15	3,15	Sim

DESCLASSIFICADOS

Razão Social	Num Documento	Oferta Inicial	Oferta Final	ME
--------------	---------------	----------------	--------------	----

INABILITADOS

Razão Social	Num Documento	Oferta Inicial	Oferta Final	ME
--------------	---------------	----------------	--------------	----

MOVIMENTOS DO LOTE

23/02/2022 11:32:52	PUBLICADO			
24/02/2022 13:00:00	RECEPÇÃO DE PROPOSTAS			
14/03/2022 08:00:00	ANÁLISE DE PROPOSTAS			
14/03/2022 11:06:43	DISPUTA			
14/03/2022 11:06:43	LANCE	SINELVA MACIEL DA COSTA MERCADINHO (PARTICIPANTE 023)		3,15
14/03/2022 11:16:43	NOTIFICAÇÃO SISTEMA			
O detentor da melhor oferta da etapa de lances é SINELVA MACIEL DA COSTA MERCADINHO				
14/03/2022 11:16:43	NEGOCIAÇÃO			
14/03/2022 13:55:57	HABILITAÇÃO			

LOTE 43 - HABILITAÇÃO  
CHÁ - ERVA DOCE - CX 10UN. (10G)

VALORES UNITÁRIOS FINAIS

Item: 43	Unidade: Caixa	Marca: MARATÁ	Modelo: CHÁ
Descrição: CHÁ - ERVA DOCE - CX 10UN. (10G)			
Quantidade: 320	Valor Unit.: 3,70	Valor Total: 1.184,00	

CLASSIFICAÇÃO

Razão Social	Num Documento	Oferta Inicial	Oferta Final	ME
1 SINELVA MACIEL DA COSTA MERCADINHO	061 15.017.617/0001-97	3,70	3,70	Sim

DESCLASSIFICADOS

Razão Social	Num Documento	Oferta Inicial	Oferta Final	ME
--------------	---------------	----------------	--------------	----

INABILITADOS

Razão Social	Num Documento	Oferta Inicial	Oferta Final	ME
--------------	---------------	----------------	--------------	----

MOVIMENTOS DO LOTE

23/02/2022 11:32:52	PUBLICADO			
24/02/2022 13:00:00	RECEPÇÃO DE PROPOSTAS			
14/03/2022 08:00:00	ANÁLISE DE PROPOSTAS			
14/03/2022 11:06:44	DISPUTA			



**PREFEITURA MUNICIPAL DE BOCA DA MATA  
BOCA DA MATA-AL**

14/03/2022 11:06:44	<b>LANCE</b>	SINELVA MACIEL DA COSTA MERCADINHO (PARTICIPANTE 061)	3,70
14/03/2022 11:16:44	<b>NOTIFICAÇÃO</b>	SISTEMA	
O detentor da melhor oferta da etapa de lances é SINELVA MACIEL DA COSTA MERCADINHO			
14/03/2022 11:16:44	<b>NEGOCIAÇÃO</b>		
14/03/2022 13:55:57	<b>HABILITAÇÃO</b>		

**LOTE 44 - HABILITAÇÃO  
CHARQUE DIANTEIRO - 01KG**

**VALORES UNITÁRIOS FINAIS**

Item: 44	Unidade: Quilograma	Marca: BOI CARREIRO	Modelo:
Descrição: CHARQUE DIANTEIRO - 01KG			
Quantidade: 15.610	Valor Unit.: 30,00	Valor Total: 468.300,00	

**CLASSIFICAÇÃO**

Razão Social	Num Documento	Oferta Inicial	Oferta Final	ME
1 Y M S DA SILVA EIRELI	099 22.909.366/0001-10	40,00	30,00	Sim
2 SINELVA MACIEL DA COSTA MERCADINHO	009 15.017.617/0001-97	48,00	30,49	Sim
3 B S COMERCIO E SERVIÇOS EIRELI	037 32.859.799/0001-62	55,00	33,13	Sim
4 LUIZ CARLOS PERPETUO LEMOS	022 11.618.297/0001-70	46,70	39,00	Sim
5 M S ZOPELARI DISTRIBUIDORA DE ALIMENTOS	035 28.779.013/0001-20	49,60	45,60	Sim

**DESCLASSIFICADOS**

Razão Social	Num Documento	Oferta Inicial	Oferta Final	ME
--------------	---------------	----------------	--------------	----

**INABILITADOS**

Razão Social	Num Documento	Oferta Inicial	Oferta Final	ME
--------------	---------------	----------------	--------------	----

**MOVIMENTOS DO LOTE**

23/02/2022 11:32:52	<b>PUBLICADO</b>		
24/02/2022 13:00:00	<b>RECEPÇÃO DE PROPOSTAS</b>		
14/03/2022 08:00:00	<b>ANÁLISE DE PROPOSTAS</b>		
14/03/2022 11:06:44	<b>DISPUTA</b>		
14/03/2022 11:06:44	<b>LANCE</b>	M S ZOPELARI DISTRIBUIDORA DE ALIMENTOS EIRELI EPP	49,60
14/03/2022 11:06:44	<b>LANCE</b>	LUIZ CARLOS PERPETUO LEMOS (PARTICIPANTE 022)	46,70
14/03/2022 11:06:44	<b>LANCE</b>	B S COMERCIO E SERVIÇOS EIRELI (PARTICIPANTE 037)	55,00
14/03/2022 11:06:44	<b>LANCE</b>	SINELVA MACIEL DA COSTA MERCADINHO (PARTICIPANTE 009)	48,00
14/03/2022 11:06:44	<b>LANCE</b>	Y M S DA SILVA EIRELI (PARTICIPANTE 099)	40,00
14/03/2022 11:06:52	<b>LANCE</b>	SINELVA MACIEL DA COSTA MERCADINHO (PARTICIPANTE 009)	39,99
14/03/2022 11:08:05	<b>LANCE</b>	Y M S DA SILVA EIRELI (PARTICIPANTE 099)	39,90
14/03/2022 11:08:13	<b>LANCE</b>	SINELVA MACIEL DA COSTA MERCADINHO (PARTICIPANTE 009)	39,89
14/03/2022 11:08:17	<b>LANCE</b>	B S COMERCIO E SERVIÇOS EIRELI (PARTICIPANTE 037)	39,80
14/03/2022 11:08:24	<b>LANCE</b>	SINELVA MACIEL DA COSTA MERCADINHO (PARTICIPANTE 009)	39,79
14/03/2022 11:08:28	<b>LANCE</b>	M S ZOPELARI DISTRIBUIDORA DE ALIMENTOS EIRELI EPP	46,68
14/03/2022 11:08:43	<b>LANCE</b>	LUIZ CARLOS PERPETUO LEMOS (PARTICIPANTE 022)	39,00
14/03/2022 11:08:49	<b>LANCE</b>	SINELVA MACIEL DA COSTA MERCADINHO (PARTICIPANTE 009)	38,99
14/03/2022 11:09:24	<b>LANCE</b>	Y M S DA SILVA EIRELI (PARTICIPANTE 099)	38,90
14/03/2022 11:09:31	<b>LANCE</b>	SINELVA MACIEL DA COSTA MERCADINHO (PARTICIPANTE 009)	38,89



Folha 10516  
Rubrica



**PREFEITURA MUNICIPAL DE BOCA DA MATA**  
**BOCA DA MATA-AL**

14/03/2022 11:09:48	LANCE	B S COMERCIO E SERVIÇOS EIRELI (PARTICIPANTE 037)	38,50
14/03/2022 11:09:54	LANCE	SINELVA MACIEL DA COSTA MERCADINHO (PARTICIPANTE 009)	38,49
14/03/2022 11:09:55	LANCE	Y M S DA SILVA EIRELI (PARTICIPANTE 099)	38,40
14/03/2022 11:10:01	LANCE	SINELVA MACIEL DA COSTA MERCADINHO (PARTICIPANTE 009)	38,39
14/03/2022 11:10:10	LANCE	B S COMERCIO E SERVIÇOS EIRELI (PARTICIPANTE 037)	38,20
14/03/2022 11:10:20	LANCE	SINELVA MACIEL DA COSTA MERCADINHO (PARTICIPANTE 009)	38,19
14/03/2022 11:10:25	LANCE	Y M S DA SILVA EIRELI (PARTICIPANTE 099)	38,10
14/03/2022 11:10:39	LANCE	SINELVA MACIEL DA COSTA MERCADINHO (PARTICIPANTE 009)	38,09
14/03/2022 11:10:39	LANCE	B S COMERCIO E SERVIÇOS EIRELI (PARTICIPANTE 037)	38,00
14/03/2022 11:10:46	LANCE	SINELVA MACIEL DA COSTA MERCADINHO (PARTICIPANTE 009)	37,99
14/03/2022 11:11:11	LANCE	Y M S DA SILVA EIRELI (PARTICIPANTE 099)	37,95
14/03/2022 11:11:23	LANCE	SINELVA MACIEL DA COSTA MERCADINHO (PARTICIPANTE 009)	37,94
14/03/2022 11:11:30	LANCE	Y M S DA SILVA EIRELI (PARTICIPANTE 099)	37,90
14/03/2022 11:11:36	LANCE	SINELVA MACIEL DA COSTA MERCADINHO (PARTICIPANTE 009)	37,89
14/03/2022 11:11:41	LANCE	Y M S DA SILVA EIRELI (PARTICIPANTE 099)	37,85
14/03/2022 11:11:48	LANCE	SINELVA MACIEL DA COSTA MERCADINHO (PARTICIPANTE 009)	37,84
14/03/2022 11:11:55	LANCE	Y M S DA SILVA EIRELI (PARTICIPANTE 099)	37,80
14/03/2022 11:12:02	LANCE	SINELVA MACIEL DA COSTA MERCADINHO (PARTICIPANTE 009)	37,79
14/03/2022 11:12:10	LANCE	B S COMERCIO E SERVIÇOS EIRELI (PARTICIPANTE 037)	37,50
14/03/2022 11:12:12	LANCE	Y M S DA SILVA EIRELI (PARTICIPANTE 099)	37,70
14/03/2022 11:12:15	LANCE	SINELVA MACIEL DA COSTA MERCADINHO (PARTICIPANTE 009)	37,49
14/03/2022 11:12:16	LANCE	Y M S DA SILVA EIRELI (PARTICIPANTE 099)	37,20
14/03/2022 11:12:23	LANCE	SINELVA MACIEL DA COSTA MERCADINHO (PARTICIPANTE 009)	37,19
14/03/2022 11:12:33	LANCE	B S COMERCIO E SERVIÇOS EIRELI (PARTICIPANTE 037)	36,99
14/03/2022 11:12:37	LANCE	Y M S DA SILVA EIRELI (PARTICIPANTE 099)	36,50
14/03/2022 11:12:42	LANCE	SINELVA MACIEL DA COSTA MERCADINHO (PARTICIPANTE 009)	36,49
14/03/2022 11:12:58	LANCE	Y M S DA SILVA EIRELI (PARTICIPANTE 099)	36,20
14/03/2022 11:13:04	LANCE	SINELVA MACIEL DA COSTA MERCADINHO (PARTICIPANTE 009)	36,24
14/03/2022 11:13:10	LANCE	Y M S DA SILVA EIRELI (PARTICIPANTE 099)	36,20
14/03/2022 11:13:16	LANCE	SINELVA MACIEL DA COSTA MERCADINHO (PARTICIPANTE 009)	36,19
14/03/2022 11:13:22	LANCE	Y M S DA SILVA EIRELI (PARTICIPANTE 099)	36,00
14/03/2022 11:13:28	LANCE	SINELVA MACIEL DA COSTA MERCADINHO (PARTICIPANTE 009)	35,99
14/03/2022 11:13:34	LANCE	Y M S DA SILVA EIRELI (PARTICIPANTE 099)	35,90
14/03/2022 11:13:40	LANCE	SINELVA MACIEL DA COSTA MERCADINHO (PARTICIPANTE 009)	35,89
14/03/2022 11:13:54	LANCE	Y M S DA SILVA EIRELI (PARTICIPANTE 099)	35,80
14/03/2022 11:14:06	LANCE	SINELVA MACIEL DA COSTA MERCADINHO (PARTICIPANTE 009)	35,79
14/03/2022 11:14:18	LANCE	B S COMERCIO E SERVIÇOS EIRELI (PARTICIPANTE 037)	35,70
14/03/2022 11:14:26	LANCE	SINELVA MACIEL DA COSTA MERCADINHO (PARTICIPANTE 009)	35,69
14/03/2022 11:14:36	LANCE	Y M S DA SILVA EIRELI (PARTICIPANTE 099)	35,60
14/03/2022 11:14:42	LANCE	SINELVA MACIEL DA COSTA MERCADINHO (PARTICIPANTE 009)	35,59
14/03/2022 11:14:54	LANCE	B S COMERCIO E SERVIÇOS EIRELI (PARTICIPANTE 037)	35,55
14/03/2022 11:14:54	<b>PRORROGAÇÃO AUTOMÁTICA</b>		
14/03/2022 11:15:00	LANCE	SINELVA MACIEL DA COSTA MERCADINHO (PARTICIPANTE 009)	35,54
14/03/2022 11:15:34	LANCE	B S COMERCIO E SERVIÇOS EIRELI (PARTICIPANTE 037)	35,50



**PREFEITURA MUNICIPAL DE BOCA DA MATA  
BOCA DA MATA-AL**

14/03/2022 11:15:40	LANCE	SINELVA MACIEL DA COSTA MERCADINHO (PARTICIPANTE 009)	35,49
14/03/2022 11:16:23	LANCE	B S COMERCIO E SERVIÇOS EIRELI (PARTICIPANTE 037)	35,40
14/03/2022 11:16:32	LANCE	SINELVA MACIEL DA COSTA MERCADINHO (PARTICIPANTE 009)	35,39
14/03/2022 11:16:44	LANCE	B S COMERCIO E SERVIÇOS EIRELI (PARTICIPANTE 037)	35,38
14/03/2022 11:16:54	LANCE	SINELVA MACIEL DA COSTA MERCADINHO (PARTICIPANTE 009)	35,37
14/03/2022 11:17:12	LANCE	B S COMERCIO E SERVIÇOS EIRELI (PARTICIPANTE 037)	35,35
14/03/2022 11:17:20	LANCE	Y M S DA SILVA EIRELI (PARTICIPANTE 099)	35,00
14/03/2022 11:17:25	LANCE	SINELVA MACIEL DA COSTA MERCADINHO (PARTICIPANTE 009)	34,99
14/03/2022 11:17:31	LANCE	Y M S DA SILVA EIRELI (PARTICIPANTE 099)	34,90
14/03/2022 11:17:43	LANCE	SINELVA MACIEL DA COSTA MERCADINHO (PARTICIPANTE 009)	34,89
14/03/2022 11:17:52	LANCE	Y M S DA SILVA EIRELI (PARTICIPANTE 099)	34,80
14/03/2022 11:17:58	LANCE	SINELVA MACIEL DA COSTA MERCADINHO (PARTICIPANTE 009)	34,79
14/03/2022 11:18:07	LANCE	Y M S DA SILVA EIRELI (PARTICIPANTE 099)	34,70
14/03/2022 11:18:14	LANCE	SINELVA MACIEL DA COSTA MERCADINHO (PARTICIPANTE 009)	34,69
14/03/2022 11:18:25	LANCE	Y M S DA SILVA EIRELI (PARTICIPANTE 099)	34,60
14/03/2022 11:18:33	LANCE	SINELVA MACIEL DA COSTA MERCADINHO (PARTICIPANTE 009)	34,59
14/03/2022 11:18:45	LANCE	Y M S DA SILVA EIRELI (PARTICIPANTE 099)	34,50
14/03/2022 11:18:52	LANCE	SINELVA MACIEL DA COSTA MERCADINHO (PARTICIPANTE 009)	34,49
14/03/2022 11:19:02	LANCE	Y M S DA SILVA EIRELI (PARTICIPANTE 099)	34,20
14/03/2022 11:19:17	LANCE	SINELVA MACIEL DA COSTA MERCADINHO (PARTICIPANTE 009)	34,19
14/03/2022 11:19:28	LANCE	Y M S DA SILVA EIRELI (PARTICIPANTE 099)	34,10
14/03/2022 11:19:40	LANCE	SINELVA MACIEL DA COSTA MERCADINHO (PARTICIPANTE 009)	34,09
14/03/2022 11:19:46	LANCE	Y M S DA SILVA EIRELI (PARTICIPANTE 099)	34,00
14/03/2022 11:19:50	LANCE	SINELVA MACIEL DA COSTA MERCADINHO (PARTICIPANTE 009)	33,99
14/03/2022 11:20:00	LANCE	Y M S DA SILVA EIRELI (PARTICIPANTE 099)	33,50
14/03/2022 11:20:04	LANCE	SINELVA MACIEL DA COSTA MERCADINHO (PARTICIPANTE 009)	33,49
14/03/2022 11:20:14	LANCE	Y M S DA SILVA EIRELI (PARTICIPANTE 099)	33,20
14/03/2022 11:20:22	LANCE	SINELVA MACIEL DA COSTA MERCADINHO (PARTICIPANTE 009)	33,19
14/03/2022 11:20:33	LANCE	Y M S DA SILVA EIRELI (PARTICIPANTE 099)	33,15
14/03/2022 11:20:38	LANCE	SINELVA MACIEL DA COSTA MERCADINHO (PARTICIPANTE 009)	33,14
14/03/2022 11:20:46	LANCE	Y M S DA SILVA EIRELI (PARTICIPANTE 099)	33,10
14/03/2022 11:20:51	LANCE	SINELVA MACIEL DA COSTA MERCADINHO (PARTICIPANTE 009)	33,09
14/03/2022 11:21:02	LANCE	Y M S DA SILVA EIRELI (PARTICIPANTE 099)	32,95
14/03/2022 11:21:09	LANCE	SINELVA MACIEL DA COSTA MERCADINHO (PARTICIPANTE 009)	32,947
14/03/2022 11:21:15	LANCE	Y M S DA SILVA EIRELI (PARTICIPANTE 099)	32,90
14/03/2022 11:21:29	LANCE	SINELVA MACIEL DA COSTA MERCADINHO (PARTICIPANTE 009)	32,89
14/03/2022 11:21:34	LANCE	Y M S DA SILVA EIRELI (PARTICIPANTE 099)	32,80
14/03/2022 11:21:38	LANCE	SINELVA MACIEL DA COSTA MERCADINHO (PARTICIPANTE 009)	32,79
14/03/2022 11:21:44	LANCE	Y M S DA SILVA EIRELI (PARTICIPANTE 099)	32,70
14/03/2022 11:21:46	LANCE	B S COMERCIO E SERVIÇOS EIRELI (PARTICIPANTE 037)	33,13
14/03/2022 11:21:48	LANCE	SINELVA MACIEL DA COSTA MERCADINHO (PARTICIPANTE 009)	32,69
14/03/2022 11:21:59	LANCE	Y M S DA SILVA EIRELI (PARTICIPANTE 099)	32,20
14/03/2022 11:22:06	LANCE	SINELVA MACIEL DA COSTA MERCADINHO (PARTICIPANTE 009)	32,19
14/03/2022 11:22:12	LANCE	Y M S DA SILVA EIRELI (PARTICIPANTE 099)	32,10



Folha 10521  
Municipal



**PREFEITURA MUNICIPAL DE BOCA DA MATA  
BOCA DA MATA-AL**

14/03/2022 11:22:21	LANCE	SINELVA MACIEL DA COSTA MERCADINHO (PARTICIPANTE 009)	32,09
14/03/2022 11:22:27	LANCE	Y M S DA SILVA EIRELI (PARTICIPANTE 099)	31,95
14/03/2022 11:22:40	LANCE	SINELVA MACIEL DA COSTA MERCADINHO (PARTICIPANTE 009)	31,94
14/03/2022 11:23:00	LANCE	Y M S DA SILVA EIRELI (PARTICIPANTE 099)	31,90
14/03/2022 11:23:05	LANCE	SINELVA MACIEL DA COSTA MERCADINHO (PARTICIPANTE 009)	31,89
14/03/2022 11:23:22	LANCE	Y M S DA SILVA EIRELI (PARTICIPANTE 099)	31,80
14/03/2022 11:23:29	LANCE	SINELVA MACIEL DA COSTA MERCADINHO (PARTICIPANTE 009)	31,79
14/03/2022 11:23:35	LANCE	Y M S DA SILVA EIRELI (PARTICIPANTE 099)	31,70
14/03/2022 11:23:42	LANCE	SINELVA MACIEL DA COSTA MERCADINHO (PARTICIPANTE 009)	31,69
14/03/2022 11:23:49	LANCE	Y M S DA SILVA EIRELI (PARTICIPANTE 099)	31,50
14/03/2022 11:24:02	LANCE	SINELVA MACIEL DA COSTA MERCADINHO (PARTICIPANTE 009)	31,49
14/03/2022 11:24:12	LANCE	Y M S DA SILVA EIRELI (PARTICIPANTE 099)	31,4
14/03/2022 11:24:18	LANCE	SINELVA MACIEL DA COSTA MERCADINHO (PARTICIPANTE 009)	31,19
14/03/2022 11:24:28	LANCE	Y M S DA SILVA EIRELI (PARTICIPANTE 099)	31,10
14/03/2022 11:24:35	LANCE	SINELVA MACIEL DA COSTA MERCADINHO (PARTICIPANTE 009)	31,09
14/03/2022 11:24:41	LANCE	Y M S DA SILVA EIRELI (PARTICIPANTE 099)	31,00
14/03/2022 11:24:46	LANCE	SINELVA MACIEL DA COSTA MERCADINHO (PARTICIPANTE 009)	30,99
14/03/2022 11:24:51	LANCE	Y M S DA SILVA EIRELI (PARTICIPANTE 099)	30,50
14/03/2022 11:24:59	LANCE	SINELVA MACIEL DA COSTA MERCADINHO (PARTICIPANTE 009)	30,49
14/03/2022 11:25:02	LANCE	M S ZOPELARI DISTRIBUIDORA DE ALIMENTOS EIRELI EPP	45,60
14/03/2022 11:25:06	LANCE	Y M S DA SILVA EIRELI (PARTICIPANTE 099)	30,00
14/03/2022 11:27:06	NOTIFICAÇÃO	SISTEMA	
O detentor da melhor oferta da etapa de lances é Y M S DA SILVA EIRELI			
14/03/2022 11:27:06	NEGOCIAÇÃO		
14/03/2022 13:55:57	HABILITAÇÃO		

**LOTE 45 - DESERTO  
CHOCOLATE EM PÓ DIET - 210G**

**VALORES UNITÁRIOS FINAIS**

Item: 45	Unidade: Unidade	Marca:	Modelo:
Descrição: CHOCOLATE EM PÓ DIET - 210G			
Quantidade: 140	Valor Unit.: 0,00	Valor Total: 0,00	

**MOVIMENTOS DO LOTE**

23/02/2022 11:32:52	PUBLICADO
24/02/2022 13:00:00	RECEPÇÃO DE PROPOSTAS
14/03/2022 08:00:00	ANÁLISE DE PROPOSTAS
14/03/2022 11:06:46	DESERTO

**LOTE 46 - HABILITAÇÃO  
CHUCHU - 01 KG**

**VALORES UNITÁRIOS FINAIS**

PREFEITURA MUNICIPAL DE BOCA DA MATA  
BOCA DA MATA-AL

Item: 46      Unidade: Quilograma      Marca: IN NATURA      Modelo: KG  
 Descrição: CHUCHU - 01 KG  
 Quantidade: 825      Valor Unit.: 3,75      Valor Total: 3.093,75

**CLASSIFICAÇÃO**

Razão Social	Num Documento	Oferta Inicial	Oferta Final	ME
1 LUIZ CARLOS PERPETUO LEMOS	034 11.618.297/0001-70	4,95	3,75	Sim
2 M S ZOPELARI DISTRIBUIDORA DE ALIMENTOS	078 28.779.013/0001-20	5,60	4,93	Sim

**DESCLASSIFICADOS**

Razão Social	Num Documento	Oferta Inicial	Oferta Final	ME
--------------	---------------	----------------	--------------	----

**INABILITADOS**

Razão Social	Num Documento	Oferta Inicial	Oferta Final	ME
--------------	---------------	----------------	--------------	----

**MOVIMENTOS DO LOTE**

23/02/2022 11:32:52	<b>PUBLICADO</b>			
24/02/2022 13:00:00	<b>RECEPÇÃO DE PROPOSTAS</b>			
14/03/2022 08:00:00	<b>ANÁLISE DE PROPOSTAS</b>			
14/03/2022 11:17:16	<b>DISPUTA</b>			
14/03/2022 11:17:16	<b>LANCE</b> M S ZOPELARI DISTRIBUIDORA DE ALIMENTOS EIRELI EPP			5,60
14/03/2022 11:17:16	<b>LANCE</b> LUIZ CARLOS PERPETUO LEMOS (PARTICIPANTE 034)			4,95
14/03/2022 11:18:26	<b>LANCE</b> M S ZOPELARI DISTRIBUIDORA DE ALIMENTOS EIRELI EPP			4,93
14/03/2022 11:19:12	<b>LANCE</b> LUIZ CARLOS PERPETUO LEMOS (PARTICIPANTE 034)			4,50
14/03/2022 11:27:16	<b>NOTIFICAÇÃO</b> SISTEMA			
O detentor da melhor oferta da etapa de lances é LUIZ CARLOS PERPETUO LEMOS				
14/03/2022 11:27:17	<b>NEGOCIAÇÃO</b>			
14/03/2022 11:30:26	<b>MENSAGEM</b> PREGOEIRO			
Prezado licitante é possível baixar preço para o valor estimado de R\$ 3,75 ? Não sendo possível, infelizmente teremos que inabilitar o lote				
14/03/2022 11:30:30	<b>MENSAGEM</b> PREGOEIRO			
PARA PARTICIPANTE 078: Prezado licitante é possível baixar preço para o valor estimado de R\$ ? Não sendo possível, infelizmente teremos que inabilitar o lote				
14/03/2022 11:30:33	<b>MENSAGEM</b> PREGOEIRO			
PARA PARTICIPANTE 034: Prezado licitante é possível baixar preço para o valor estimado de R\$ ? Não sendo possível, infelizmente teremos que inabilitar o lote				
14/03/2022 11:31:13	<b>MENSAGEM</b> PREGOEIRO			
PARA PARTICIPANTE 034: 3,75*				
14/03/2022 11:31:23	<b>MENSAGEM</b> PREGOEIRO			
PARA PARTICIPANTE 078: 3,75*				
14/03/2022 11:40:25	<b>MENSAGEM</b> LUIZ CARLOS PERPETUO LEMOS (PARTICIPANTE 034)			
aceito				
14/03/2022 11:40:45	<b>LANCE</b> LUIZ CARLOS PERPETUO LEMOS (PARTICIPANTE 034)			3,75
14/03/2022 11:41:33	<b>MENSAGEM</b> PREGOEIRO			
PARA PARTICIPANTE 034: Por favor, modifique no sistema, senhor (a). Agradecemos sua atenção				
14/03/2022 13:55:57	<b>HABILITAÇÃO</b>			

**LOTE 47 - HABILITAÇÃO  
COCO RALADO - 50G**

**VALORES UNITÁRIOS FINAIS**



Folha 10532  
Rubrica



**PREFEITURA MUNICIPAL DE BOCA DA MATA  
BOCA DA MATA-AL**

Item: 47      Unidade: Unidade      Marca: PINDORAMA      Modelo: COCO  
Descrição: COCO RALADO - 50G  
Quantidade: 510      Valor Unit.: 2,91      Valor Total: 1.484,10

**CLASSIFICAÇÃO**

Razão Social	Num Documento	Oferta Inicial	Oferta Final	ME
1 SINELVA MACIEL DA COSTA MERCADINHO	080 15.017.617/0001-97	3,50	2,91	Sim

**DECLASSIFICADOS**

Razão Social	Num Documento	Oferta Inicial	Oferta Final	ME
--------------	---------------	----------------	--------------	----

**INABILITADOS**

Razão Social	Num Documento	Oferta Inicial	Oferta Final	ME
--------------	---------------	----------------	--------------	----

**MOVIMENTOS DO LOTE**

23/02/2022 11:32:52	PUBLICADO			
24/02/2022 13:00:00	RECEPÇÃO DE PROPOSTAS			
14/03/2022 08:00:00	ANÁLISE DE PROPOSTAS			
14/03/2022 11:17:18	DISPUTA			
14/03/2022 11:17:18	LANCE SINELVA MACIEL DA COSTA MERCADINHO (PARTICIPANTE 080)			3,50
14/03/2022 11:27:18	NOTIFICAÇÃO SISTEMA			
O detentor da melhor oferta da etapa de lances é SINELVA MACIEL DA COSTA MERCADINHO				
14/03/2022 11:27:18	NEGOCIAÇÃO			
14/03/2022 11:30:49	MENSAGEM PREGOEIRO			
Prezado licitante é possível baixar preço para o valor estimado de R\$ 2,91 ? Não sendo possível, infelizmente teremos que inabilitar o lote				
14/03/2022 11:30:53	MENSAGEM PREGOEIRO			
PARA PARTICIPANTE 080: Prezado licitante é possível baixar preço para o valor estimado de R\$ 2,91 ? Não sendo possível, infelizmente teremos que inabilitar o lote				
14/03/2022 11:31:32	MENSAGEM SINELVA MACIEL DA COSTA MERCADINHO (PARTICIPANTE 080)			
Sim, aceito				
14/03/2022 11:31:56	LANCE SINELVA MACIEL DA COSTA MERCADINHO (PARTICIPANTE 080)			2,91
14/03/2022 11:32:10	MENSAGEM SINELVA MACIEL DA COSTA MERCADINHO (PARTICIPANTE 080)			
Confirma a modificação?				
14/03/2022 11:33:35	MENSAGEM PREGOEIRO			
PARA PARTICIPANTE 080: confirmado, agradecemos sua atenção				
14/03/2022 13:55:57	HABILITAÇÃO			

**LOTE 48 - HABILITAÇÃO  
COENTRO - 01 KG**

**VALORES UNITÁRIOS FINAIS**

Item: 48      Unidade: Quilograma      Marca: IN NATURA      Modelo: KG  
Descrição: COENTRO - 01 KG  
Quantidade: 1.805      Valor Unit.: 8,25      Valor Total: 14.891,25

**CLASSIFICAÇÃO**

Razão Social	Num Documento	Oferta Inicial	Oferta Final	ME
1 LUIZ CARLOS PERPETUO LEMOS	011 11.618.297/0001-70	10,70	8,25	Sim

**DECLASSIFICADOS**

Razão Social	Num Documento	Oferta Inicial	Oferta Final	ME
--------------	---------------	----------------	--------------	----



PREFEITURA MUNICIPAL DE BOCA DA MATA  
BOCA DA MATA-AL

INABILITADOS

Razão Social	Num Documento	Oferta Inicial	Oferta Final	ME
<b>MOVIMENTOS DO LOTE</b>				
23/02/2022 11:32:52	PUBLICADO			
24/02/2022 13:00:00	RECEPÇÃO DE PROPOSTAS			
14/03/2022 08:00:00	ANÁLISE DE PROPOSTAS			
14/03/2022 11:17:19	DISPUTA			
14/03/2022 11:17:19	LANCE	LUIZ CARLOS PERPETUO LEMOS (PARTICIPANTE 011)		10,70
14/03/2022 11:27:19	NOTIFICAÇÃO SISTEMA			
O detentor da melhor oferta da etapa de lances é LUIZ CARLOS PERPETUO LEMOS				
14/03/2022 11:27:19	NEGOCIAÇÃO			
14/03/2022 11:31:49	MENSAGEM PREGOEIRO			
Prezado licitante é possível baixar preço para o valor estimado de R\$ 8,25 ? Não sendo possível, infelizmente teremos que inabilitar o lote				
14/03/2022 11:31:56	MENSAGEM PREGOEIRO			
PARA PARTICIPANTE 011: Prezado licitante é possível baixar preço para o valor estimado de R\$ 8,25 ? Não sendo possível, infelizmente teremos que inabilitar o lote				
14/03/2022 11:35:34	MENSAGEM LUIZ CARLOS PERPETUO LEMOS (PARTICIPANTE 011)			
aceito o estimado.				
14/03/2022 11:36:00	MENSAGEM PREGOEIRO			
PARA PARTICIPANTE 011: Por favor, modifique o valor no sistema. Agradecemos sua atenção				
14/03/2022 11:38:49	MENSAGEM LUIZ CARLOS PERPETUO LEMOS (PARTICIPANTE 011)			
aceito				
14/03/2022 11:43:14	LANCE	LUIZ CARLOS PERPETUO LEMOS (PARTICIPANTE 011)		8,25
14/03/2022 13:55:57	HABILITAÇÃO			

LOTE 49 - HABILITAÇÃO  
COLORAU - 01 KG

VALORES UNITÁRIOS FINAIS

Item: 49	Unidade: Quilograma	Marca: CORINGA	Modelo: PÓ
Descrição: COLORAU - 01 KG			
Quantidade: 850	Valor Unit.: 6,50	Valor Total: 5.525,00	

CLASSIFICAÇÃO

Razão Social	Num Documento	Oferta Inicial	Oferta Final	ME
1 SINELVA MACIEL DA COSTA MERCADINHO	027 15.017.617/0001-97	6,50	6,50	Sim
2 M S ZOPELARI DISTRIBUIDORA DE ALIMENTOS	005 28.779.013/0001-20	9,60	9,60	Sim
3 LUIZ CARLOS PERPETUO LEMOS	091 11.618.297/0001-70	10,60	10,60	Sim

DESCLASSIFICADOS

Razão Social	Num Documento	Oferta Inicial	Oferta Final	ME
--------------	---------------	----------------	--------------	----

INABILITADOS

Razão Social	Num Documento	Oferta Inicial	Oferta Final	ME
--------------	---------------	----------------	--------------	----

MOVIMENTOS DO LOTE

23/02/2022 11:32:52	PUBLICADO			
24/02/2022 13:00:00	RECEPÇÃO DE PROPOSTAS			
14/03/2022 08:00:00	ANÁLISE DE PROPOSTAS			





**PREFEITURA MUNICIPAL DE BOCA DA MATA  
 BOCA DA MATA-AL**

**LOTE 51 - HABILITAÇÃO  
 COXA E SOBRECOXA DE FRANGO congelado c/ osso - 01 KG**

**VALORES UNITÁRIOS FINAIS**

Item: 51	Unidade: Quilograma	Marca: GRANEL	Modelo: GRANEL
Descrição: COXA E SOBRECOXA DE FRANGO congelado c/ osso - 01 KG			
Quantidade: 3.880	Valor Unit.: 7,89	Valor Total: 30.613,20	

**CLASSIFICAÇÃO**

Razão Social	Num Documento	Oferta Inicial	Oferta Final	ME
1 SINELVA MACIEL DA COSTA MERCADINHO	050 15.017.617/0001-97	14,99	7,89	Sim
2 Y M S DA SILVA EIRELI	019 22.909.366/0001-10	9,18	7,90	Sim
3 B S COMERCIO E SERVIÇOS EIRELI	021 32.859.799/0001-62	19,90	8,97	Sim
4 M S ZOPELARI DISTRIBUIDORA DE ALIMENTOS	002 28.779.013/0001-20	11,68	11,68	Sim
5 LUIZ CARLOS PERPETUO LEMOS	098 11.618.297/0001-70	11,99	11,99	Sim

**DESCLASSIFICADOS**

Razão Social	Num Documento	Oferta Inicial	Oferta Final	ME
--------------	---------------	----------------	--------------	----

**INABILITADOS**

Razão Social	Num Documento	Oferta Inicial	Oferta Final	ME
--------------	---------------	----------------	--------------	----

**MOVIMENTOS DO LOTE**

23/02/2022 11:32:52	<b>PUBLICADO</b>		
24/02/2022 13:00:00	<b>RECEPÇÃO DE PROPOSTAS</b>		
14/03/2022 08:00:00	<b>ANÁLISE DE PROPOSTAS</b>		
14/03/2022 11:17:22	<b>DISPUTA</b>		
14/03/2022 11:17:22	<b>LANCE</b> LUIZ CARLOS PERPETUO LEMOS (PARTICIPANTE 098)		11,99
14/03/2022 11:17:22	<b>LANCE</b> B S COMERCIO E SERVIÇOS EIRELI (PARTICIPANTE 021)		19,90
14/03/2022 11:17:22	<b>LANCE</b> M S ZOPELARI DISTRIBUIDORA DE ALIMENTOS EIRELI EPP		11,68
14/03/2022 11:17:22	<b>LANCE</b> SINELVA MACIEL DA COSTA MERCADINHO (PARTICIPANTE 050)		14,99
14/03/2022 11:17:22	<b>LANCE</b> Y M S DA SILVA EIRELI (PARTICIPANTE 019)		9,18
14/03/2022 11:17:49	<b>LANCE</b> SINELVA MACIEL DA COSTA MERCADINHO (PARTICIPANTE 050)		9,17
14/03/2022 11:18:00	<b>LANCE</b> Y M S DA SILVA EIRELI (PARTICIPANTE 019)		9,15
14/03/2022 11:18:06	<b>LANCE</b> SINELVA MACIEL DA COSTA MERCADINHO (PARTICIPANTE 050)		9,14
14/03/2022 11:18:19	<b>LANCE</b> Y M S DA SILVA EIRELI (PARTICIPANTE 019)		9,13
14/03/2022 11:18:26	<b>LANCE</b> SINELVA MACIEL DA COSTA MERCADINHO (PARTICIPANTE 050)		9,12
14/03/2022 11:18:40	<b>LANCE</b> Y M S DA SILVA EIRELI (PARTICIPANTE 019)		9,10
14/03/2022 11:18:46	<b>LANCE</b> SINELVA MACIEL DA COSTA MERCADINHO (PARTICIPANTE 050)		9,09
14/03/2022 11:18:55	<b>LANCE</b> Y M S DA SILVA EIRELI (PARTICIPANTE 019)		9,05
14/03/2022 11:19:12	<b>LANCE</b> SINELVA MACIEL DA COSTA MERCADINHO (PARTICIPANTE 050)		9,04
14/03/2022 11:19:20	<b>LANCE</b> Y M S DA SILVA EIRELI (PARTICIPANTE 019)		9,02
14/03/2022 11:19:28	<b>LANCE</b> SINELVA MACIEL DA COSTA MERCADINHO (PARTICIPANTE 050)		9,01
14/03/2022 11:19:37	<b>LANCE</b> Y M S DA SILVA EIRELI (PARTICIPANTE 019)		8,99
14/03/2022 11:19:45	<b>LANCE</b> SINELVA MACIEL DA COSTA MERCADINHO (PARTICIPANTE 050)		8,98
14/03/2022 11:19:54	<b>LANCE</b> B S COMERCIO E SERVIÇOS EIRELI (PARTICIPANTE 021)		8,97
14/03/2022 11:19:55	<b>LANCE</b> Y M S DA SILVA EIRELI (PARTICIPANTE 019)		8,95
14/03/2022 11:19:59	<b>LANCE</b> SINELVA MACIEL DA COSTA MERCADINHO (PARTICIPANTE 050)		8,94



Folha 10556  
AA  
Rubrica



**PREFEITURA MUNICIPAL DE BOCA DA MATA  
BOCA DA MATA-AL**

14/03/2022 11:20:07	LANCE	Y M S DA SILVA EIRELI (PARTICIPANTE 019)	8,90
14/03/2022 11:20:15	LANCE	SINELVA MACIEL DA COSTA MERCADINHO (PARTICIPANTE 050)	8,89
14/03/2022 11:20:53	LANCE	Y M S DA SILVA EIRELI (PARTICIPANTE 019)	8,85
14/03/2022 11:21:03	LANCE	SINELVA MACIEL DA COSTA MERCADINHO (PARTICIPANTE 050)	8,84
14/03/2022 11:21:10	LANCE	Y M S DA SILVA EIRELI (PARTICIPANTE 019)	8,80
14/03/2022 11:21:14	LANCE	SINELVA MACIEL DA COSTA MERCADINHO (PARTICIPANTE 050)	8,79
14/03/2022 11:21:20	LANCE	Y M S DA SILVA EIRELI (PARTICIPANTE 019)	8,75
14/03/2022 11:21:34	LANCE	SINELVA MACIEL DA COSTA MERCADINHO (PARTICIPANTE 050)	8,74
14/03/2022 11:21:39	LANCE	Y M S DA SILVA EIRELI (PARTICIPANTE 019)	8,70
14/03/2022 11:21:45	LANCE	SINELVA MACIEL DA COSTA MERCADINHO (PARTICIPANTE 050)	8,69
14/03/2022 11:21:53	LANCE	Y M S DA SILVA EIRELI (PARTICIPANTE 019)	8,50
14/03/2022 11:21:57	LANCE	SINELVA MACIEL DA COSTA MERCADINHO (PARTICIPANTE 050)	8,4
14/03/2022 11:25:28	LANCE	Y M S DA SILVA EIRELI (PARTICIPANTE 019)	8,45
14/03/2022 11:25:28	<b>PRORROGAÇÃO AUTOMÁTICA</b>		
14/03/2022 11:25:38	LANCE	SINELVA MACIEL DA COSTA MERCADINHO (PARTICIPANTE 050)	8,44
14/03/2022 11:25:46	LANCE	Y M S DA SILVA EIRELI (PARTICIPANTE 019)	8,40
14/03/2022 11:25:53	LANCE	SINELVA MACIEL DA COSTA MERCADINHO (PARTICIPANTE 050)	8,39
14/03/2022 11:26:00	LANCE	Y M S DA SILVA EIRELI (PARTICIPANTE 019)	8,35
14/03/2022 11:26:08	LANCE	SINELVA MACIEL DA COSTA MERCADINHO (PARTICIPANTE 050)	8,34
14/03/2022 11:26:19	LANCE	Y M S DA SILVA EIRELI (PARTICIPANTE 019)	8,30
14/03/2022 11:26:35	LANCE	SINELVA MACIEL DA COSTA MERCADINHO (PARTICIPANTE 050)	8,29
14/03/2022 11:26:54	LANCE	Y M S DA SILVA EIRELI (PARTICIPANTE 019)	8,25
14/03/2022 11:27:01	LANCE	SINELVA MACIEL DA COSTA MERCADINHO (PARTICIPANTE 050)	8,24
14/03/2022 11:27:06	LANCE	Y M S DA SILVA EIRELI (PARTICIPANTE 019)	8,20
14/03/2022 11:27:17	LANCE	SINELVA MACIEL DA COSTA MERCADINHO (PARTICIPANTE 050)	8,19
14/03/2022 11:27:22	LANCE	Y M S DA SILVA EIRELI (PARTICIPANTE 019)	8,10
14/03/2022 11:27:38	LANCE	SINELVA MACIEL DA COSTA MERCADINHO (PARTICIPANTE 050)	8,0
14/03/2022 11:27:47	LANCE	Y M S DA SILVA EIRELI (PARTICIPANTE 019)	8,05
14/03/2022 11:27:54	LANCE	SINELVA MACIEL DA COSTA MERCADINHO (PARTICIPANTE 050)	8,04
14/03/2022 11:28:05	LANCE	Y M S DA SILVA EIRELI (PARTICIPANTE 019)	8,00
14/03/2022 11:28:14	LANCE	SINELVA MACIEL DA COSTA MERCADINHO (PARTICIPANTE 050)	7,99
14/03/2022 11:28:28	LANCE	Y M S DA SILVA EIRELI (PARTICIPANTE 019)	7,95
14/03/2022 11:28:43	LANCE	SINELVA MACIEL DA COSTA MERCADINHO (PARTICIPANTE 050)	7,94
14/03/2022 11:28:49	LANCE	Y M S DA SILVA EIRELI (PARTICIPANTE 019)	7,92
14/03/2022 11:28:55	LANCE	SINELVA MACIEL DA COSTA MERCADINHO (PARTICIPANTE 050)	7,91
14/03/2022 11:29:33	LANCE	Y M S DA SILVA EIRELI (PARTICIPANTE 019)	7,90
14/03/2022 11:29:41	LANCE	SINELVA MACIEL DA COSTA MERCADINHO (PARTICIPANTE 050)	7,89
14/03/2022 11:31:41	<b>NOTIFICAÇÃO SISTEMA</b>		
O detentor da melhor oferta da etapa de lances é SINELVA MACIEL DA COSTA MERCADINHO			
14/03/2022 11:31:41	<b>NEGOCIAÇÃO</b>		
14/03/2022 13:55:58	<b>HABILITAÇÃO</b>		

**LOTE 52 - HABILITAÇÃO  
CRAVO DA ÍNDIA - 10G**

**PREFEITURA MUNICIPAL DE BOCA DA MATA  
BOCA DA MATA-AL**

**VALORES UNITÁRIOS FINAIS**

Item: 52	Unidade: Unidade	Marca: SPECIAL	Modelo: SPECIAL
Descrição: CRAVO DA ÍNDIA - 10G			
Quantidade: 160	Valor Unit.: 4,50		Valor Total: 720,00

**CLASSIFICAÇÃO**

Razão Social	Num Documento	Oferta Inicial	Oferta Final	ME
1 SINELVA MACIEL DA COSTA MERCADINHO	019 15.017.617/0001-97	4,50	4,50	Sim

**DECLASSIFICADOS**

Razão Social	Num Documento	Oferta Inicial	Oferta Final	ME
--------------	---------------	----------------	--------------	----

**INABILITADOS**

Razão Social	Num Documento	Oferta Inicial	Oferta Final	ME
--------------	---------------	----------------	--------------	----

**MOVIMENTOS DO LOTE**

23/02/2022 11:32:52	PUBLICADO		
24/02/2022 13:00:00	RECEPÇÃO DE PROPOSTAS		
14/03/2022 08:00:00	ANÁLISE DE PROPOSTAS		
14/03/2022 11:17:23	DISPUTA		
14/03/2022 11:17:23	LANCE SINELVA MACIEL DA COSTA MERCADINHO (PARTICIPANTE 019)		4,50
14/03/2022 11:27:24	NOTIFICAÇÃO SISTEMA		
O detentor da melhor oferta da etapa de lances é SINELVA MACIEL DA COSTA MERCADINHO			
14/03/2022 11:27:24	NEGOCIAÇÃO		
14/03/2022 11:33:01	MENSAGEM PREGOEIRO		
Prezado licitante é possível baixar preço para o valor estimado de R\$ 2,12 ? Não sendo possível, infelizmente teremos que inabilitar o lote			
14/03/2022 11:33:04	MENSAGEM PREGOEIRO		
PARA PARTICIPANTE 019: Prezado licitante é possível baixar preço para o valor estimado de R\$ 2,12 ? Não sendo possível, infelizmente teremos que inabilitar o lote			
14/03/2022 11:33:36	MENSAGEM SINELVA MACIEL DA COSTA MERCADINHO (PARTICIPANTE 019)		
Não é possível			
14/03/2022 11:33:51	MENSAGEM PREGOEIRO		
PARA PARTICIPANTE 019: Agradecemos sua atenção			
14/03/2022 13:55:58	HABILITAÇÃO		

**LOTE 53 - HABILITAÇÃO  
CREME DE LEITE - UHT - 300G**

**VALORES UNITÁRIOS FINAIS**

Item: 53	Unidade: Unidade	Marca: BETÂNIA	Modelo: UHT
Descrição: CREME DE LEITE - UHT - 300G			
Quantidade: 2.710	Valor Unit.: 2,89		Valor Total: 7.831,90

**CLASSIFICAÇÃO**

Razão Social	Num Documento	Oferta Inicial	Oferta Final	ME
1 SINELVA MACIEL DA COSTA MERCADINHO	053 15.017.617/0001-97	3,15	2,89	Sim
2 B S COMERCIO E SERVIÇOS EIRELI	096 32.859.799/0001-62	5,00	2,90	Sim
3 LUIZ CARLOS PERPETUO LEMOS	018 11.618.297/0001-70	4,30	4,30	Sim

**DECLASSIFICADOS**

Razão Social	Num Documento	Oferta Inicial	Oferta Final	ME
--------------	---------------	----------------	--------------	----



Folha 10564  
Rúbrica



PREFEITURA MUNICIPAL DE BOCA DA MATA  
BOCA DA MATA-AL

INABILITADOS

Razão Social	Num Documento	Oferta Inicial	Oferta Final	ME
<b>MOVIMENTOS DO LOTE</b>				
23/02/2022 11:32:52	PUBLICADO			
24/02/2022 13:00:00	RECEPÇÃO DE PROPOSTAS			
14/03/2022 08:00:00	ANÁLISE DE PROPOSTAS			
14/03/2022 11:17:24	DISPUTA			
14/03/2022 11:17:24	LANCE	LUIZ CARLOS PERPETUO LEMOS (PARTICIPANTE 018)		4,30
14/03/2022 11:17:24	LANCE	B S COMERCIO E SERVIÇOS EIRELI (PARTICIPANTE 096)		5,00
14/03/2022 11:17:24	LANCE	SINELVA MACIEL DA COSTA MERCADINHO (PARTICIPANTE 053)		3,15
14/03/2022 11:20:03	LANCE	B S COMERCIO E SERVIÇOS EIRELI (PARTICIPANTE 096)		3,10
14/03/2022 11:20:10	LANCE	SINELVA MACIEL DA COSTA MERCADINHO (PARTICIPANTE 053)		3,09
14/03/2022 11:22:40	LANCE	B S COMERCIO E SERVIÇOS EIRELI (PARTICIPANTE 096)		2,90
14/03/2022 11:22:47	LANCE	SINELVA MACIEL DA COSTA MERCADINHO (PARTICIPANTE 053)		2,89
14/03/2022 11:27:25	NOTIFICAÇÃO SISTEMA			
O detentor da melhor oferta da etapa de lances é SINELVA MACIEL DA COSTA MERCADINHO				
14/03/2022 11:27:25	NEGOCIAÇÃO			
14/03/2022 13:55:58	HABILITAÇÃO			

LOTE 54 - HABILITAÇÃO  
DOCE DE GOIABA - 600G

VALORES UNITÁRIOS FINAIS

Item: 54	Unidade: Unidade	Marca: PINDORAMA	Modelo: UNIDADE
Descrição: DOCE DE GOIABA - 600G			
Quantidade: 700	Valor Unit.: 4,15		Valor Total: 2.905,00

CLASSIFICAÇÃO

Razão Social	Num Documento	Oferta Inicial	Oferta Final	ME
1 LUIZ CARLOS PERPETUO LEMOS	012 11.618.297/0001-70	5,29	4,15	Sim
2 SINELVA MACIEL DA COSTA MERCADINHO	091 15.017.617/0001-97	5,50	4,34	Sim
3 M S ZOPELARI DISTRIBUIDORA DE ALIMENTOS	049 28.779.013/0001-20	5,92	4,80	Sim
4 B S COMERCIO E SERVIÇOS EIRELI	040 32.859.799/0001-62	8,95	4,82	Sim

DESCLASSIFICADOS

Razão Social	Num Documento	Oferta Inicial	Oferta Final	ME
--------------	---------------	----------------	--------------	----

INABILITADOS

Razão Social	Num Documento	Oferta Inicial	Oferta Final	ME
--------------	---------------	----------------	--------------	----

MOVIMENTOS DO LOTE

23/02/2022 11:32:52	PUBLICADO			
24/02/2022 13:00:00	RECEPÇÃO DE PROPOSTAS			
14/03/2022 08:00:00	ANÁLISE DE PROPOSTAS			
14/03/2022 11:17:25	DISPUTA			
14/03/2022 11:17:25	LANCE	B S COMERCIO E SERVIÇOS EIRELI (PARTICIPANTE 040)		8,95
14/03/2022 11:17:25	LANCE	SINELVA MACIEL DA COSTA MERCADINHO (PARTICIPANTE 091)		5,50
14/03/2022 11:17:25	LANCE	M S ZOPELARI DISTRIBUIDORA DE ALIMENTOS EIRELI EPP		5,92



PREFEITURA MUNICIPAL DE BOCA DA MATA  
BOCA DA MATA-AL

14/03/2022 11:17:25	LANCE	LUIZ CARLOS PERPETUO LEMOS (PARTICIPANTE 012)	5,29
14/03/2022 11:17:54	LANCE	SINELVA MACIEL DA COSTA MERCADINHO (PARTICIPANTE 091)	5,28
14/03/2022 11:18:53	LANCE	LUIZ CARLOS PERPETUO LEMOS (PARTICIPANTE 012)	5,00
14/03/2022 11:19:08	LANCE	SINELVA MACIEL DA COSTA MERCADINHO (PARTICIPANTE 091)	4,99
14/03/2022 11:19:40	LANCE	M S ZOPELARI DISTRIBUIDORA DE ALIMENTOS EIRELI EPP	4,98
14/03/2022 11:19:54	LANCE	SINELVA MACIEL DA COSTA MERCADINHO (PARTICIPANTE 091)	4,97
14/03/2022 11:20:26	LANCE	M S ZOPELARI DISTRIBUIDORA DE ALIMENTOS EIRELI EPP	4,95
14/03/2022 11:20:27	LANCE	LUIZ CARLOS PERPETUO LEMOS (PARTICIPANTE 012)	4,90
14/03/2022 11:20:30	LANCE	SINELVA MACIEL DA COSTA MERCADINHO (PARTICIPANTE 091)	4,89
14/03/2022 11:20:49	LANCE	LUIZ CARLOS PERPETUO LEMOS (PARTICIPANTE 012)	4,75
14/03/2022 11:20:58	LANCE	SINELVA MACIEL DA COSTA MERCADINHO (PARTICIPANTE 091)	4,74
14/03/2022 11:21:21	LANCE	LUIZ CARLOS PERPETUO LEMOS (PARTICIPANTE 012)	4,60
14/03/2022 11:21:42	LANCE	SINELVA MACIEL DA COSTA MERCADINHO (PARTICIPANTE 091)	4,59
14/03/2022 11:22:00	LANCE	LUIZ CARLOS PERPETUO LEMOS (PARTICIPANTE 012)	4,35
14/03/2022 11:22:10	LANCE	SINELVA MACIEL DA COSTA MERCADINHO (PARTICIPANTE 091)	4,34
14/03/2022 11:22:24	LANCE	LUIZ CARLOS PERPETUO LEMOS (PARTICIPANTE 012)	4,15
14/03/2022 11:22:54	LANCE	B S COMERCIO E SERVIÇOS EIRELI (PARTICIPANTE 040)	4,82
14/03/2022 11:23:21	LANCE	M S ZOPELARI DISTRIBUIDORA DE ALIMENTOS EIRELI EPP	4,80
14/03/2022 11:27:26	NOTIFICAÇÃO	SISTEMA	
O detentor da melhor oferta da etapa de lances é LUIZ CARLOS PERPETUO LEMOS			
14/03/2022 11:27:26	NEGOCIAÇÃO		
14/03/2022 13:55:58	HABILITAÇÃO		

LOTE 55 - HABILITAÇÃO  
ERVILHA - 200G

VALORES UNITÁRIOS FINAIS

Item: 55	Unidade: Unidade	Marca: FUGINI	Modelo: ERVILHA
Descrição: ERVILHA - 200G			
Quantidade: 760	Valor Unit.: 2,82	Valor Total: 2.143,20	

CLASSIFICAÇÃO

Razão Social	Num Documento	Oferta Inicial	Oferta Final	ME
1 SINELVA MACIEL DA COSTA MERCADINHO	047 15.017.617/0001-97	2,90	2,82	Sim
2 B S COMERCIO E SERVIÇOS EIRELI	061 32.859.799/0001-62	6,00	2,89	Sim
3 LUIZ CARLOS PERPETUO LEMOS	088 11.618.297/0001-70	3,90	3,90	Sim
4 M S ZOPELARI DISTRIBUIDORA DE ALIMENTOS	065 28.779.013/0001-20	4,80	4,50	Sim

DESCLASSIFICADOS

Razão Social	Num Documento	Oferta Inicial	Oferta Final	ME
--------------	---------------	----------------	--------------	----

INABILITADOS

Razão Social	Num Documento	Oferta Inicial	Oferta Final	ME
--------------	---------------	----------------	--------------	----

MOVIMENTOS DO LOTE

23/02/2022 11:32:52	PUBLICADO
24/02/2022 13:00:00	RECEPÇÃO DE PROPOSTAS
14/03/2022 08:00:00	ANÁLISE DE PROPOSTAS

**PREFEITURA MUNICIPAL DE BOCA DA MATA  
BOCA DA MATA-AL**

14/03/2022 11:29:24 **DISPUTA**

14/03/2022 11:29:24	<b>LANCE</b>	M S ZOPELARI DISTRIBUIDORA DE ALIMENTOS EIRELI EPP	4,80
14/03/2022 11:29:24	<b>LANCE</b>	SINELVA MACIEL DA COSTA MERCADINHO (PARTICIPANTE 047)	2,90
14/03/2022 11:29:24	<b>LANCE</b>	LUIZ CARLOS PERPETUO LEMOS (PARTICIPANTE 088)	3,90
14/03/2022 11:29:24	<b>LANCE</b>	B S COMERCIO E SERVIÇOS EIRELI (PARTICIPANTE 061)	6,00
14/03/2022 11:30:19	<b>LANCE</b>	B S COMERCIO E SERVIÇOS EIRELI (PARTICIPANTE 061)	2,89
14/03/2022 11:30:29	<b>LANCE</b>	SINELVA MACIEL DA COSTA MERCADINHO (PARTICIPANTE 047)	2,87
14/03/2022 11:31:12	<b>LANCE</b>	M S ZOPELARI DISTRIBUIDORA DE ALIMENTOS EIRELI EPP	4,50

14/03/2022 11:39:24 **NOTIFICAÇÃO SISTEMA**

O detentor da melhor oferta da etapa de lances é SINELVA MACIEL DA COSTA MERCADINHO

14/03/2022 11:39:25 **NEGOCIAÇÃO**

14/03/2022 13:18:13 **MENSAGEM PREGOEIRO**

Prezados licitantes, nosso estimado para o lote é de R\$ 2,82. Sendo possível baixar o preço para esse valor, por favor modifique no sistema. Não alcançando esse referencial, infelizmente, o lote será inabilitado. Obrigada.

14/03/2022 13:18:40 **MENSAGEM PREGOEIRO**

PARA PARTICIPANTE 065: Prezados licitantes, nosso estimado para o lote é de R\$ 2,82. Sendo possível baixar o preço para esse valor, por favor modifique no sistema. Não alcançando esse referencial, infelizmente, o lote será inabilitado. Obrigada.

14/03/2022 13:18:43 **MENSAGEM PREGOEIRO**

PARA PARTICIPANTE 047: Prezados licitantes, nosso estimado para o lote é de R\$ 2,82. Sendo possível baixar o preço para esse valor, por favor modifique no sistema. Não alcançando esse referencial, infelizmente, o lote será inabilitado. Obrigada.

14/03/2022 13:18:48 **MENSAGEM PREGOEIRO**

PARA PARTICIPANTE 088: Prezados licitantes, nosso estimado para o lote é de R\$ 2,82. Sendo possível baixar o preço para esse valor, por favor modifique no sistema. Não alcançando esse referencial, infelizmente, o lote será inabilitado. Obrigada.

14/03/2022 13:18:51 **MENSAGEM PREGOEIRO**

PARA PARTICIPANTE 061: Prezados licitantes, nosso estimado para o lote é de R\$ 2,82. Sendo possível baixar o preço para esse valor, por favor modifique no sistema. Não alcançando esse referencial, infelizmente, o lote será inabilitado. Obrigada.

14/03/2022 13:21:28 **MENSAGEM SINELVA MACIEL DA COSTA MERCADINHO (PARTICIPANTE 047)**

Ok, possível

14/03/2022 13:22:11 **LANCE SINELVA MACIEL DA COSTA MERCADINHO (PARTICIPANTE 047)** 2,82

14/03/2022 13:55:58 **HABILITAÇÃO**

**LOTE 56 - HABILITAÇÃO  
EXTRATO DE TOMATE CONCENTRADO EM CAIXA CARTONADA - 01 KG**

**VALORES UNITÁRIOS FINAIS**

Item: 56	Unidade: Unidade	Marca: QUERO	Modelo: EXT
Descrição: EXTRATO DE TOMATE CONCENTRADO EM CAIXA CARTONADA - 01 KG			
Quantidade: 220	Valor Unit.: 6,31	Valor Total: 1.388,20	

**CLASSIFICAÇÃO**

Razão Social	Num Documento	Oferta Inicial	Oferta Final	ME
1 SINELVA MACIEL DA COSTA MERCADINHO	086 15.017.617/0001-97	6,99	6,31	Sim
2 M S ZOPELARI DISTRIBUIDORA DE ALIMENTOS	039 28.779.013/0001-20	9,57	9,57	Sim

**DESCLASSIFICADOS**

Razão Social	Num Documento	Oferta Inicial	Oferta Final	ME
--------------	---------------	----------------	--------------	----

**INABILITADOS**

Razão Social	Num Documento	Oferta Inicial	Oferta Final	ME
--------------	---------------	----------------	--------------	----

**MOVIMENTOS DO LOTE**

23/02/2022 11:32:52 **PUBLICADO**



**PREFEITURA MUNICIPAL DE BOCA DA MATA  
 BOCA DA MATA-AL**

24/02/2022 13:00:00	RECEPÇÃO DE PROPOSTAS	
14/03/2022 08:00:00	ANÁLISE DE PROPOSTAS	
14/03/2022 11:29:25	DISPUTA	
14/03/2022 11:29:25	LANCE	M S ZOPELARI DISTRIBUIDORA DE ALIMENTOS EIRELI EPP <b>9,57</b>
14/03/2022 11:29:25	LANCE	SINELVA MACIEL DA COSTA MERCADINHO (PARTICIPANTE 086) <b>6,99</b>
14/03/2022 11:39:25	NOTIFICAÇÃO	SISTEMA
O detentor da melhor oferta da etapa de lances é SINELVA MACIEL DA COSTA MERCADINHO		
14/03/2022 11:39:25	NEGOCIAÇÃO	
14/03/2022 11:42:40	MENSAGEM	PREGOEIRO
Prezado licitante é possível baixar preço para o valor estimado de R\$ 6,31 ? Não sendo possível, infelizmente teremos que inabilitar o lote		
14/03/2022 11:42:43	MENSAGEM	PREGOEIRO
PARA PARTICIPANTE 039: Prezado licitante é possível baixar preço para o valor estimado de R\$ 6,31 ? Não sendo possível, infelizmente teremos que inabilitar o lote		
14/03/2022 11:42:46	MENSAGEM	PREGOEIRO
PARA PARTICIPANTE 086: Prezado licitante é possível baixar preço para o valor estimado de R\$ 6,31 ? Não sendo possível, infelizmente teremos que inabilitar o lote		
14/03/2022 11:43:55	MENSAGEM	SINELVA MACIEL DA COSTA MERCADINHO (PARTICIPANTE 086)
Sim		
14/03/2022 11:44:25	MENSAGEM	PREGOEIRO
PARA PARTICIPANTE 086: Por favor, coloque o novo valor no sistema, pode ser? Agradecemos sua atenção		
14/03/2022 11:44:43	LANCE	SINELVA MACIEL DA COSTA MERCADINHO (PARTICIPANTE 086) <b>6,31</b>
14/03/2022 11:44:53	MENSAGEM	SINELVA MACIEL DA COSTA MERCADINHO (PARTICIPANTE 086)
Confirma?		
14/03/2022 11:45:34	MENSAGEM	PREGOEIRO
PARA PARTICIPANTE 086: Confirmado, obrigada		
14/03/2022 13:55:58	HABILITAÇÃO	

**LOTE 57 - HABILITAÇÃO  
 EXTRATO DE TOMATE CONCENTRADO EM CAIXA CARTONADA - 340g**

**VALORES UNITÁRIOS FINAIS**

Item: 57	Unidade: Unidade	Marca: POLADORI	Modelo: UNIDADE
Descrição: EXTRATO DE TOMATE CONCENTRADO EM CAIXA CARTONADA - 340g			
Quantidade: 2.320	Valor Unit.: 1,90	Valor Total: 4.408,00	

**CLASSIFICAÇÃO**

Razão Social	Num Documento	Oferta Inicial	Oferta Final	ME
1 LUIZ CARLOS PERPETUO LEMOS	044 11.618.297/0001-70	1,99	1,90	Sim
2 B S COMERCIO E SERVIÇOS EIRELI	059 32.859.799/0001-62	5,00	1,98	Sim
3 SINELVA MACIEL DA COSTA MERCADINHO	004 15.017.617/0001-97	2,70	2,70	Sim
4 M S ZOPELARI DISTRIBUIDORA DE ALIMENTOS	055 28.779.013/0001-20	3,52	3,49	Sim

**DESCCLASSIFICADOS**

Razão Social	Num Documento	Oferta Inicial	Oferta Final	ME
--------------	---------------	----------------	--------------	----

**INABILITADOS**

Razão Social	Num Documento	Oferta Inicial	Oferta Final	ME
--------------	---------------	----------------	--------------	----

**MOVIMENTOS DO LOTE**

23/02/2022 11:32:52	PUBLICADO
24/02/2022 13:00:00	RECEPÇÃO DE PROPOSTAS



Folha 10580  
Pública



**PREFEITURA MUNICIPAL DE BOCA DA MATA  
BOCA DA MATA-AL**

14/03/2022 08:00:00	<b>ANÁLISE DE PROPOSTAS</b>		
14/03/2022 11:29:26	<b>DISPUTA</b>		
14/03/2022 11:29:26	<b>LANCE</b>	M S ZOPELARI DISTRIBUIDORA DE ALIMENTOS EIRELI EPP	<b>3,52</b>
14/03/2022 11:29:26	<b>LANCE</b>	SINELVA MACIEL DA COSTA MERCADINHO (PARTICIPANTE 004)	<b>2,70</b>
14/03/2022 11:29:26	<b>LANCE</b>	LUIZ CARLOS PERPETUO LEMOS (PARTICIPANTE 044)	<b>1,99</b>
14/03/2022 11:29:26	<b>LANCE</b>	B S COMERCIO E SERVIÇOS EIRELI (PARTICIPANTE 059)	<b>5,00</b>
14/03/2022 11:30:30	<b>LANCE</b>	B S COMERCIO E SERVIÇOS EIRELI (PARTICIPANTE 059)	<b>1,98</b>
14/03/2022 11:31:30	<b>LANCE</b>	LUIZ CARLOS PERPETUO LEMOS (PARTICIPANTE 044)	<b>1,90</b>
14/03/2022 11:31:59	<b>LANCE</b>	M S ZOPELARI DISTRIBUIDORA DE ALIMENTOS EIRELI EPP	<b>3,50</b>
14/03/2022 11:35:41	<b>LANCE</b>	M S ZOPELARI DISTRIBUIDORA DE ALIMENTOS EIRELI EPP	<b>3,49</b>
14/03/2022 11:39:26	<b>NOTIFICAÇÃO SISTEMA</b>		
O detentor da melhor oferta da etapa de lances é LUIZ CARLOS PERPETUO LEMOS			
14/03/2022 11:39:26	<b>NEGOCIAÇÃO</b>		
14/03/2022 13:55:58	<b>HABILITAÇÃO</b>		

**LOTE 58 - HABILITAÇÃO  
FARINHA DE MANDIOCA - Fina, crua, 1kg.**

**VALORES UNITÁRIOS FINAIS**

Item: 58	Unidade: Unidade	Marca: CASEIRA	Modelo: UND
Descrição: FARINHA DE MANDIOCA - Fina, crua, 1kg.			
Quantidade: 390	<b>Valor Unit.:</b> 3,65		<b>Valor Total:</b> 1.423,50

**CLASSIFICAÇÃO**

Razão Social	Num	Documento	Oferta Inicial	Oferta Final	ME
1 SINELVA MACIEL DA COSTA MERCADINHO	023	15.017.617/0001-97	3,65	3,65	Sim
2 M S ZOPELARI DISTRIBUIDORA DE ALIMENTOS	042	28.779.013/0001-20	5,12	4,66	Sim
3 B S COMERCIO E SERVIÇOS EIRELI	066	32.859.799/0001-62	6,00	4,67	Sim

**DESCCLASSIFICADOS**

Razão Social	Num	Documento	Oferta Inicial	Oferta Final	ME
--------------	-----	-----------	----------------	--------------	----

**INABILITADOS**

Razão Social	Num	Documento	Oferta Inicial	Oferta Final	ME
--------------	-----	-----------	----------------	--------------	----

**MOVIMENTOS DO LOTE**

23/02/2022 11:32:52	<b>PUBLICADO</b>		
24/02/2022 13:00:00	<b>RECEPÇÃO DE PROPOSTAS</b>		
14/03/2022 08:00:00	<b>ANÁLISE DE PROPOSTAS</b>		
14/03/2022 11:29:27	<b>DISPUTA</b>		
14/03/2022 11:29:27	<b>LANCE</b>	SINELVA MACIEL DA COSTA MERCADINHO (PARTICIPANTE 023)	<b>3,65</b>
14/03/2022 11:29:27	<b>LANCE</b>	B S COMERCIO E SERVIÇOS EIRELI (PARTICIPANTE 066)	<b>6,00</b>
14/03/2022 11:29:27	<b>LANCE</b>	M S ZOPELARI DISTRIBUIDORA DE ALIMENTOS EIRELI EPP	<b>5,12</b>
14/03/2022 11:30:53	<b>LANCE</b>	B S COMERCIO E SERVIÇOS EIRELI (PARTICIPANTE 066)	<b>4,67</b>
14/03/2022 11:32:20	<b>LANCE</b>	M S ZOPELARI DISTRIBUIDORA DE ALIMENTOS EIRELI EPP	<b>4,66</b>
14/03/2022 11:39:27	<b>NOTIFICAÇÃO SISTEMA</b>		
O detentor da melhor oferta da etapa de lances é SINELVA MACIEL DA COSTA MERCADINHO			
14/03/2022 11:39:27	<b>NEGOCIAÇÃO</b>		
14/03/2022 13:55:58	<b>HABILITAÇÃO</b>		

PREFEITURA MUNICIPAL DE BOCA DA MATA  
 BOCA DA MATA-AL

LOTE 59 - HABILITAÇÃO  
 FARINHA DE MILHO EM FLOCOS - 01 KG

VALORES UNITÁRIOS FINAIS

Item: 59	Unidade: Unidade	Marca: coringa	Modelo: coringa
Descrição: FARINHA DE MILHO EM FLOCOS - 01 KG			
Quantidade: 540	Valor Unit.: 3,34	Valor Total: 1.803,60	

CLASSIFICAÇÃO

Razão Social	Num Documento	Oferta Inicial	Oferta Final	ME
1 B S COMERCIO E SERVIÇOS EIRELI	062 32.859.799/0001-62	7,00	3,34	Sim
2 SINELVA MACIEL DA COSTA MERCADINHO	031 15.017.617/0001-97	3,90	3,39	Sim
3 M S ZOPELARI DISTRIBUIDORA DE ALIMENTOS	020 28.779.013/0001-20	5,28	5,28	Sim

DESCLASSIFICADOS

Razão Social	Num Documento	Oferta Inicial	Oferta Final	ME
--------------	---------------	----------------	--------------	----

INABILITADOS

Razão Social	Num Documento	Oferta Inicial	Oferta Final	ME
--------------	---------------	----------------	--------------	----

MOVIMENTOS DO LOTE

23/02/2022 11:32:52	PUBLICADO			
24/02/2022 13:00:00	RECEPÇÃO DE PROPOSTAS			
14/03/2022 08:00:00	ANÁLISE DE PROPOSTAS			
14/03/2022 11:29:28	DISPUTA			
14/03/2022 11:29:28	LANCE	M S ZOPELARI DISTRIBUIDORA DE ALIMENTOS EIRELI EPP		5,28
14/03/2022 11:29:28	LANCE	SINELVA MACIEL DA COSTA MERCADINHO (PARTICIPANTE 031)		3,90
14/03/2022 11:29:28	LANCE	B S COMERCIO E SERVIÇOS EIRELI (PARTICIPANTE 062)		7,00
14/03/2022 11:31:03	LANCE	B S COMERCIO E SERVIÇOS EIRELI (PARTICIPANTE 062)		3,80
14/03/2022 11:36:51	LANCE	SINELVA MACIEL DA COSTA MERCADINHO (PARTICIPANTE 031)		3,79
14/03/2022 11:37:55	LANCE	B S COMERCIO E SERVIÇOS EIRELI (PARTICIPANTE 062)		3,70
14/03/2022 11:37:55	PRORROGAÇÃO AUTOMÁTICA			
14/03/2022 11:38:01	LANCE	SINELVA MACIEL DA COSTA MERCADINHO (PARTICIPANTE 031)		3,69
14/03/2022 11:38:12	LANCE	B S COMERCIO E SERVIÇOS EIRELI (PARTICIPANTE 062)		3,55
14/03/2022 11:38:20	LANCE	SINELVA MACIEL DA COSTA MERCADINHO (PARTICIPANTE 031)		3,54
14/03/2022 11:38:46	LANCE	B S COMERCIO E SERVIÇOS EIRELI (PARTICIPANTE 062)		3,52
14/03/2022 11:39:07	LANCE	SINELVA MACIEL DA COSTA MERCADINHO (PARTICIPANTE 031)		3,51
14/03/2022 11:39:14	LANCE	B S COMERCIO E SERVIÇOS EIRELI (PARTICIPANTE 062)		3,50
14/03/2022 11:39:21	LANCE	SINELVA MACIEL DA COSTA MERCADINHO (PARTICIPANTE 031)		3,49
14/03/2022 11:39:28	LANCE	B S COMERCIO E SERVIÇOS EIRELI (PARTICIPANTE 062)		3,48
14/03/2022 11:39:38	LANCE	SINELVA MACIEL DA COSTA MERCADINHO (PARTICIPANTE 031)		3,47
14/03/2022 11:40:01	LANCE	B S COMERCIO E SERVIÇOS EIRELI (PARTICIPANTE 062)		3,45
14/03/2022 11:40:10	LANCE	SINELVA MACIEL DA COSTA MERCADINHO (PARTICIPANTE 031)		3,44
14/03/2022 11:40:18	LANCE	B S COMERCIO E SERVIÇOS EIRELI (PARTICIPANTE 062)		3,40
14/03/2022 11:40:27	LANCE	SINELVA MACIEL DA COSTA MERCADINHO (PARTICIPANTE 031)		3,39
14/03/2022 11:40:42	LANCE	B S COMERCIO E SERVIÇOS EIRELI (PARTICIPANTE 062)		3,34



**PREFEITURA MUNICIPAL DE BOCA DA MATA  
 BOCA DA MATA-AL**

14/03/2022 11:42:43 **NOTIFICAÇÃO SISTEMA**

O detentor da melhor oferta da etapa de lances é B S COMERCIO E SERVIÇOS EIRELI

14/03/2022 11:42:43 **NEGOCIAÇÃO**

14/03/2022 13:18:52 **MENSAGEM** B S COMERCIO E SERVIÇOS EIRELI (PARTICIPANTE 062)

todos os nossos valores estão no limite, essa mensagem serve para todos os itens

14/03/2022 13:55:59 **HABILITAÇÃO**

**LOTE 60 - NEGOCIAÇÃO**  
**FARINHA DE TRIGO COM FERMENTO enriquecido com ferro e ácido fólico. Embalagem com 1 kg.**

**VALORES UNITÁRIOS FINAIS**

Item: 60	Unidade: Unidade	Marca: primor	Modelo: primor
Descrição: FARINHA DE TRIGO COM FERMENTO enriquecido com ferro e ácido fólico. Embalagem com 1 kg.			
Quantidade: 510	Valor Unit.: 4,50	Valor Total: 2.295,00	

**CLASSIFICAÇÃO**

Razão Social	Num Documento	Oferta Inicial	Oferta Final	ME
1 B S COMERCIO E SERVIÇOS EIRELI	069 32.859.799/0001-62	8,50	4,50	Sim
2 SINELVA MACIEL DA COSTA MERCADINHO	060 15.017.617/0001-97	5,20	4,69	Sim
3 M S ZOPELARI DISTRIBUIDORA DE ALIMENTOS	005 28.779.013/0001-20	6,24	6,24	Sim

**DECLASSIFICADOS**

Razão Social	Num Documento	Oferta Inicial	Oferta Final	ME
--------------	---------------	----------------	--------------	----

**INABILITADOS**

Razão Social	Num Documento	Oferta Inicial	Oferta Final	ME
--------------	---------------	----------------	--------------	----

**MOVIMENTOS DO LOTE**

23/02/2022 11:32:52	<b>PUBLICADO</b>		
24/02/2022 13:00:00	<b>RECEPÇÃO DE PROPOSTAS</b>		
14/03/2022 08:00:00	<b>ANÁLISE DE PROPOSTAS</b>		
14/03/2022 11:29:29	<b>DISPUTA</b>		
14/03/2022 11:29:29	<b>LANCE</b> M S ZOPELARI DISTRIBUIDORA DE ALIMENTOS EIRELI EPP		6,24
14/03/2022 11:29:29	<b>LANCE</b> SINELVA MACIEL DA COSTA MERCADINHO (PARTICIPANTE 060)		5,20
14/03/2022 11:29:29	<b>LANCE</b> B S COMERCIO E SERVIÇOS EIRELI (PARTICIPANTE 069)		8,50
14/03/2022 11:31:11	<b>LANCE</b> B S COMERCIO E SERVIÇOS EIRELI (PARTICIPANTE 069)		5,10
14/03/2022 11:32:23	<b>LANCE</b> SINELVA MACIEL DA COSTA MERCADINHO (PARTICIPANTE 060)		5,09
14/03/2022 11:33:07	<b>LANCE</b> B S COMERCIO E SERVIÇOS EIRELI (PARTICIPANTE 069)		5,00
14/03/2022 11:33:47	<b>LANCE</b> SINELVA MACIEL DA COSTA MERCADINHO (PARTICIPANTE 060)		4,99
14/03/2022 11:34:56	<b>LANCE</b> B S COMERCIO E SERVIÇOS EIRELI (PARTICIPANTE 069)		4,80
14/03/2022 11:35:58	<b>LANCE</b> SINELVA MACIEL DA COSTA MERCADINHO (PARTICIPANTE 060)		4,79
14/03/2022 11:37:14	<b>LANCE</b> B S COMERCIO E SERVIÇOS EIRELI (PARTICIPANTE 069)		4,70
14/03/2022 11:37:22	<b>LANCE</b> SINELVA MACIEL DA COSTA MERCADINHO (PARTICIPANTE 060)		4,69
14/03/2022 11:37:44	<b>LANCE</b> B S COMERCIO E SERVIÇOS EIRELI (PARTICIPANTE 069)		4,50
14/03/2022 11:37:44	<b>PRORROGAÇÃO AUTOMÁTICA</b>		
14/03/2022 11:39:44	<b>NOTIFICAÇÃO SISTEMA</b>		
O detentor da melhor oferta da etapa de lances é B S COMERCIO E SERVIÇOS EIRELI			
14/03/2022 11:39:44	<b>NEGOCIAÇÃO</b>		

PREFEITURA MUNICIPAL DE BOCA DA MATA  
BOCA DA MATA-AL

14/03/2022 13:18:58 MENSAGEM B S COMERCIO E SERVIÇOS EIRELI (PARTICIPANTE 069)

todos os nossos valores estão no limite, essa mensagem serve para todos os itens

14/03/2022 13:55:59 HABILITAÇÃO

LOTE 61 - NEGOCIAÇÃO  
FEIJÃO CARIOCA - TIPO 1 - 01 KG

VALORES UNITÁRIOS FINAIS

Item: 61	Unidade: Unidade	Marca: dgust	Modelo: dgust
Descrição: FEIJÃO CARIOCA - TIPO 1 - 01 KG			
Quantidade: 5.010	Valor Unit.: 6,10	Valor Total: 30.561,00	

CLASSIFICAÇÃO

Razão Social	Num	Documento	Oferta Inicial	Oferta Final	ME
1 B S COMERCIO E SERVIÇOS EIRELI	065	32.859.799/0001-62	12,00	6,10	Sim
2 SINELVA MACIEL DA COSTA MERCADINHO	086	15.017.617/0001-97	7,10	6,19	Sim
3 LUIZ CARLOS PERPETUO LEMOS	014	11.618.297/0001-70	7,95	6,29	Sim
4 M S ZOPELARI DISTRIBUIDORA DE ALIMENTOS	078	28.779.013/0001-20	10,88	7,96	Sim
5 Y M S DA SILVA EIRELI	013	22.909.366/0001-10	7,97	7,97	Sim

DESCLASSIFICADOS

Razão Social	Num	Documento	Oferta Inicial	Oferta Final	ME
--------------	-----	-----------	----------------	--------------	----

INABILITADOS

Razão Social	Num	Documento	Oferta Inicial	Oferta Final	ME
--------------	-----	-----------	----------------	--------------	----

MOVIMENTOS DO LOTE

23/02/2022 11:32:52	PUBLICADO			
24/02/2022 13:00:00	RECEPÇÃO DE PROPOSTAS			
14/03/2022 08:00:00	ANÁLISE DE PROPOSTAS			
14/03/2022 11:29:32	DISPUTA			
14/03/2022 11:29:32	LANCE	SINELVA MACIEL DA COSTA MERCADINHO (PARTICIPANTE 086)		7,10
14/03/2022 11:29:32	LANCE	LUIZ CARLOS PERPETUO LEMOS (PARTICIPANTE 014)		7,95
14/03/2022 11:29:32	LANCE	B S COMERCIO E SERVIÇOS EIRELI (PARTICIPANTE 065)		12,00
14/03/2022 11:29:32	LANCE	M S ZOPELARI DISTRIBUIDORA DE ALIMENTOS EIRELI EPP		10,88
14/03/2022 11:29:32	LANCE	Y M S DA SILVA EIRELI (PARTICIPANTE 013)		7,97
14/03/2022 11:30:29	LANCE	LUIZ CARLOS PERPETUO LEMOS (PARTICIPANTE 014)		6,90
14/03/2022 11:30:39	LANCE	SINELVA MACIEL DA COSTA MERCADINHO (PARTICIPANTE 086)		6,89
14/03/2022 11:31:23	LANCE	B S COMERCIO E SERVIÇOS EIRELI (PARTICIPANTE 065)		6,80
14/03/2022 11:32:10	LANCE	LUIZ CARLOS PERPETUO LEMOS (PARTICIPANTE 014)		6,50
14/03/2022 11:32:27	LANCE	SINELVA MACIEL DA COSTA MERCADINHO (PARTICIPANTE 086)		6,49
14/03/2022 11:33:04	LANCE	LUIZ CARLOS PERPETUO LEMOS (PARTICIPANTE 014)		6,29
14/03/2022 11:33:16	LANCE	B S COMERCIO E SERVIÇOS EIRELI (PARTICIPANTE 065)		6,28
14/03/2022 11:33:52	LANCE	M S ZOPELARI DISTRIBUIDORA DE ALIMENTOS EIRELI EPP		7,96
14/03/2022 11:34:05	LANCE	SINELVA MACIEL DA COSTA MERCADINHO (PARTICIPANTE 086)		6,27
14/03/2022 11:34:17	LANCE	B S COMERCIO E SERVIÇOS EIRELI (PARTICIPANTE 065)		6,20
14/03/2022 11:34:26	LANCE	SINELVA MACIEL DA COSTA MERCADINHO (PARTICIPANTE 086)		6,19
14/03/2022 11:34:51	LANCE	B S COMERCIO E SERVIÇOS EIRELI (PARTICIPANTE 065)		6,10



Folha 1060  
Rubrica



**PREFEITURA MUNICIPAL DE BOCA DA MATA  
BOCA DA MATA-AL**

14/03/2022 11:39:32 **NOTIFICAÇÃO** SISTEMA

O detentor da melhor oferta da etapa de lances é B S COMERCIO E SERVIÇOS EIRELI

14/03/2022 11:39:32 **NEGOCIAÇÃO**

14/03/2022 13:19:04 **MENSAGEM** B S COMERCIO E SERVIÇOS EIRELI (PARTICIPANTE 065)

todos os nossos valores estao no limite, essa mensagem serve para todos os itens

14/03/2022 13:55:59 **HABILITAÇÃO**

**LOTE 62 - NEGOCIAÇÃO  
FEIJÃO DE CORDAVERDE - 01 KG**

**VALORES UNITÁRIOS FINAIS**

Item: 62	Unidade: Unidade	Marca: supergrao	Modelo: supergrao
Descrição: FEIJÃO DE CORDAVERDE - 01 KG			
Quantidade: 1.730	Valor Unit.: 7,00	Valor Total: 12.110,00	

**CLASSIFICAÇÃO**

Razão Social	Num Documento	Oferta Inicial	Oferta Final	ME
1 B S COMERCIO E SERVIÇOS EIRELI	068 32.859.799/0001-62	12,00	7,00	Sim
2 LUIZ CARLOS PERPETUO LEMOS	030 11.618.297/0001-70	13,95	8,00	Sim

**DECLASSIFICADOS**

Razão Social	Num Documento	Oferta Inicial	Oferta Final	ME
--------------	---------------	----------------	--------------	----

**INABILITADOS**

Razão Social	Num Documento	Oferta Inicial	Oferta Final	ME
--------------	---------------	----------------	--------------	----

**MOVIMENTOS DO LOTE**

23/02/2022 11:32:52 **PUBLICADO**

24/02/2022 13:00:00 **RECEPÇÃO DE PROPOSTAS**

14/03/2022 08:00:00 **ANÁLISE DE PROPOSTAS**

14/03/2022 11:29:33 **DISPUTA**

14/03/2022 11:29:33 **LANCE** B S COMERCIO E SERVIÇOS EIRELI (PARTICIPANTE 068) 12,00

14/03/2022 11:29:33 **LANCE** LUIZ CARLOS PERPETUO LEMOS (PARTICIPANTE 030) 13,95

14/03/2022 11:30:06 **LANCE** LUIZ CARLOS PERPETUO LEMOS (PARTICIPANTE 030) 11,50

14/03/2022 11:31:32 **LANCE** B S COMERCIO E SERVIÇOS EIRELI (PARTICIPANTE 068) 11,40

14/03/2022 11:31:53 **LANCE** LUIZ CARLOS PERPETUO LEMOS (PARTICIPANTE 030) 11,00

14/03/2022 11:33:22 **LANCE** B S COMERCIO E SERVIÇOS EIRELI (PARTICIPANTE 068) 10,00

14/03/2022 11:34:11 **LANCE** LUIZ CARLOS PERPETUO LEMOS (PARTICIPANTE 030) 9,50

14/03/2022 11:34:43 **LANCE** B S COMERCIO E SERVIÇOS EIRELI (PARTICIPANTE 068) 9,00

14/03/2022 11:36:00 **LANCE** LUIZ CARLOS PERPETUO LEMOS (PARTICIPANTE 030) 8,00

14/03/2022 11:37:09 **LANCE** B S COMERCIO E SERVIÇOS EIRELI (PARTICIPANTE 068) 7,00

14/03/2022 11:39:33 **NOTIFICAÇÃO** SISTEMA

O detentor da melhor oferta da etapa de lances é B S COMERCIO E SERVIÇOS EIRELI

14/03/2022 11:39:33 **NEGOCIAÇÃO**

14/03/2022 11:40:50 **MENSAGEM** PREGOEIRO

Prezado licitante é possível baixar preço para o valor estimado de R\$ 6,19 ? Não sendo possível, infelizmente teremos que inabilitar o lote

14/03/2022 11:40:54 **MENSAGEM** PREGOEIRO

PARA PARTICIPANTE 030: Prezado licitante é possível baixar preço para o valor estimado de R\$ 6,19 ? Não sendo possível, infelizmente teremos que inabilitar o lote

**PREFEITURA MUNICIPAL DE BOCA DA MATA  
BOCA DA MATA-AL**

14/03/2022 11:41:03 **MENSAGEM** PREGOEIRO

PARA PARTICIPANTE 068: Prezado licitante é possível baixar preço para o valor estimado de R\$ 6,19 ? Não sendo possível, infelizmente teremos que inabilitar o lote

14/03/2022 13:19:13 **MENSAGEM** B S COMERCIO E SERVIÇOS EIRELI (PARTICIPANTE 068)

todos os nossos valores estão no limite, essa mensagem serve para todos os itens

14/03/2022 13:19:36 **MENSAGEM** PREGOEIRO

PARA PARTICIPANTE 030: Prezados licitantes, nosso estimado para o lote é de R\$ 6,19. Sendo possível baixar o preço para esse valor, por favor modifique no sistema. Não alcançando esse referencial, infelizmente, o lote será inabilitado. Obrigada.

14/03/2022 13:25:21 **MENSAGEM** B S COMERCIO E SERVIÇOS EIRELI (PARTICIPANTE 068)

nao consigo

14/03/2022 13:25:30 **MENSAGEM** B S COMERCIO E SERVIÇOS EIRELI (PARTICIPANTE 068)

esse valor estimado

14/03/2022 13:25:43 **MENSAGEM** PREGOEIRO

PARA PARTICIPANTE 068: Agradecemos sua atenção, sr (a)! obrigada

14/03/2022 13:55:59 **HABILITAÇÃO**

**LOTE 63 - NEGOCIAÇÃO  
FEIJÃO TIPO FRADINHO - 01 KG**

**VALORES UNITÁRIOS FINAIS**

Item: 63	Unidade: Unidade	Marca: supergrao	Modelo: supergrao
Descrição: FEIJÃO TIPO FRADINHO - 01 KG			
Quantidade: 530	Valor Unit.: 6,40	Valor Total: 3.392,00	

**CLASSIFICAÇÃO**

Razão Social	Num Documento	Oferta Inicial	Oferta Final	ME
1 B S COMERCIO E SERVIÇOS EIRELI	026 32.859.799/0001-62	12,00	6,40	Sim
2 SINELVA MACIEL DA COSTA MERCADINHO	061 15.017.617/0001-97	6,99	6,59	Sim

**DESCLASSIFICADOS**

Razão Social	Num Documento	Oferta Inicial	Oferta Final	ME
--------------	---------------	----------------	--------------	----

**INABILITADOS**

Razão Social	Num Documento	Oferta Inicial	Oferta Final	ME
--------------	---------------	----------------	--------------	----

**MOVIMENTOS DO LOTE**

23/02/2022 11:32:52	<b>PUBLICADO</b>		
24/02/2022 13:00:00	<b>RECEPÇÃO DE PROPOSTAS</b>		
14/03/2022 08:00:00	<b>ANÁLISE DE PROPOSTAS</b>		
14/03/2022 11:29:34	<b>DISPUTA</b>		
14/03/2022 11:29:34	<b>LANCE</b> SINELVA MACIEL DA COSTA MERCADINHO (PARTICIPANTE 061)		6,99
14/03/2022 11:29:34	<b>LANCE</b> B S COMERCIO E SERVIÇOS EIRELI (PARTICIPANTE 026)		12,00
14/03/2022 11:31:38	<b>LANCE</b> B S COMERCIO E SERVIÇOS EIRELI (PARTICIPANTE 026)		6,98
14/03/2022 11:32:32	<b>LANCE</b> SINELVA MACIEL DA COSTA MERCADINHO (PARTICIPANTE 061)		6,90
14/03/2022 11:33:28	<b>LANCE</b> B S COMERCIO E SERVIÇOS EIRELI (PARTICIPANTE 026)		6,89
14/03/2022 11:33:58	<b>LANCE</b> SINELVA MACIEL DA COSTA MERCADINHO (PARTICIPANTE 061)		6,88
14/03/2022 11:34:30	<b>LANCE</b> B S COMERCIO E SERVIÇOS EIRELI (PARTICIPANTE 026)		6,80
14/03/2022 11:35:01	<b>LANCE</b> SINELVA MACIEL DA COSTA MERCADINHO (PARTICIPANTE 061)		6,79
14/03/2022 11:35:13	<b>LANCE</b> B S COMERCIO E SERVIÇOS EIRELI (PARTICIPANTE 026)		6,70
14/03/2022 11:35:20	<b>LANCE</b> SINELVA MACIEL DA COSTA MERCADINHO (PARTICIPANTE 061)		6,69



Folha 10624  
Rubrica



PREFEITURA MUNICIPAL DE BOCA DA MATA  
BOCA DA MATA-AL

14/03/2022 11:37:04	LANCE	B S COMERCIO E SERVIÇOS EIRELI (PARTICIPANTE 026)	6,60
14/03/2022 11:37:11	LANCE	SINELVA MACIEL DA COSTA MERCADINHO (PARTICIPANTE 061)	6,59
14/03/2022 11:37:39	LANCE	B S COMERCIO E SERVIÇOS EIRELI (PARTICIPANTE 026)	6,40
14/03/2022 11:37:39	PRORROGAÇÃO AUTOMÁTICA		
14/03/2022 11:39:39	NOTIFICAÇÃO	SISTEMA	
O detentor da melhor oferta da etapa de lances é B S COMERCIO E SERVIÇOS EIRELI			
14/03/2022 11:39:39	NEGOCIAÇÃO		
14/03/2022 13:19:22	MENSAGEM	B S COMERCIO E SERVIÇOS EIRELI (PARTICIPANTE 026)	
todos os nossos valores estao no limite, essa mensagem serve para todos os itens			
14/03/2022 13:55:59	HABILITAÇÃO		

LOTE 64 - NEGOCIAÇÃO  
FERMENTO EM PÓ QUÍMICO - 100G

VALORES UNITÁRIOS FINAIS

Item: 64	Unidade: Unidade	Marca: DONA BENTA	Modelo: FERM
Descrição: FERMENTO EM PÓ QUÍMICO - 100G			
Quantidade: 190	Valor Unit.: 3,50	Valor Total: 665,00	

CLASSIFICAÇÃO

Razão Social	Num Documento	Oferta Inicial	Oferta Final	ME
1 SINELVA MACIEL DA COSTA MERCADINHO	021 15.017.617/0001-97	3,50	3,50	Sim

DESCCLASSIFICADOS

Razão Social	Num Documento	Oferta Inicial	Oferta Final	ME
--------------	---------------	----------------	--------------	----

INABILITADOS

Razão Social	Num Documento	Oferta Inicial	Oferta Final	ME
--------------	---------------	----------------	--------------	----

MOVIMENTOS DO LOTE

23/02/2022 11:32:52	PUBLICADO		
24/02/2022 13:00:00	RECEPÇÃO DE PROPOSTAS		
14/03/2022 08:00:00	ANÁLISE DE PROPOSTAS		
14/03/2022 11:29:35	DISPUTA		
14/03/2022 11:29:35	LANCE	SINELVA MACIEL DA COSTA MERCADINHO (PARTICIPANTE 021)	3,50
14/03/2022 11:39:35	NOTIFICAÇÃO	SISTEMA	
O detentor da melhor oferta da etapa de lances é SINELVA MACIEL DA COSTA MERCADINHO			
14/03/2022 11:39:35	NEGOCIAÇÃO		
14/03/2022 13:55:59	HABILITAÇÃO		

LOTE 65 - NEGOCIAÇÃO  
FILÉ DE MERLUZA - 01 KG

VALORES UNITÁRIOS FINAIS

Item: 65	Unidade: Quilograma	Marca: costa do mar	Modelo: costa do mar
Descrição: FILÉ DE MERLUZA - 01 KG			
Quantidade: 1.030	Valor Unit.: 31,00	Valor Total: 31.930,00	

CLASSIFICAÇÃO

Razão Social	Num Documento	Oferta Inicial	Oferta Final	ME
1 B S COMERCIO E SERVIÇOS EIRELI	042 32.859.799/0001-62	40,00	31,00	Sim

**PREFEITURA MUNICIPAL DE BOCA DA MATA  
BOCA DA MATA-AL**

2 SINELVA MACIEL DA COSTA MERCADINHO	088	15.017.617/0001-97	45,00	31,99	Sim
3 M S ZOPELARI DISTRIBUIDORA DE ALIMENTOS	039	28.779.013/0001-20	44,48	44,48	Sim

**DECLASSIFICADOS**

Razão Social	Num Documento	Oferta Inicial	Oferta Final	ME
--------------	---------------	----------------	--------------	----

**INABILITADOS**

Razão Social	Num Documento	Oferta Inicial	Oferta Final	ME
--------------	---------------	----------------	--------------	----

**MOVIMENTOS DO LOTE**

23/02/2022 11:32:52	<b>PUBLICADO</b>			
24/02/2022 13:00:00	<b>RECEPÇÃO DE PROPOSTAS</b>			
14/03/2022 08:00:00	<b>ANÁLISE DE PROPOSTAS</b>			
14/03/2022 11:29:36	<b>DISPUTA</b>			
14/03/2022 11:29:36	<b>LANCE</b>	M S ZOPELARI DISTRIBUIDORA DE ALIMENTOS EIRELI EPP		44,48
14/03/2022 11:29:36	<b>LANCE</b>	SINELVA MACIEL DA COSTA MERCADINHO (PARTICIPANTE 088)		45,00
14/03/2022 11:29:36	<b>LANCE</b>	B S COMERCIO E SERVIÇOS EIRELI (PARTICIPANTE 042)		40,00
14/03/2022 11:30:03	<b>LANCE</b>	SINELVA MACIEL DA COSTA MERCADINHO (PARTICIPANTE 088)		39,99
14/03/2022 11:31:45	<b>LANCE</b>	B S COMERCIO E SERVIÇOS EIRELI (PARTICIPANTE 042)		39,00
14/03/2022 11:32:45	<b>LANCE</b>	SINELVA MACIEL DA COSTA MERCADINHO (PARTICIPANTE 088)		38,99
14/03/2022 11:33:32	<b>LANCE</b>	B S COMERCIO E SERVIÇOS EIRELI (PARTICIPANTE 042)		38,00
14/03/2022 11:33:54	<b>LANCE</b>	SINELVA MACIEL DA COSTA MERCADINHO (PARTICIPANTE 088)		37,99
14/03/2022 11:34:04	<b>LANCE</b>	B S COMERCIO E SERVIÇOS EIRELI (PARTICIPANTE 042)		37,00
14/03/2022 11:34:09	<b>LANCE</b>	SINELVA MACIEL DA COSTA MERCADINHO (PARTICIPANTE 088)		36,99
14/03/2022 11:34:39	<b>LANCE</b>	B S COMERCIO E SERVIÇOS EIRELI (PARTICIPANTE 042)		35,00
14/03/2022 11:34:46	<b>LANCE</b>	SINELVA MACIEL DA COSTA MERCADINHO (PARTICIPANTE 088)		34,99
14/03/2022 11:35:08	<b>LANCE</b>	B S COMERCIO E SERVIÇOS EIRELI (PARTICIPANTE 042)		34,00
14/03/2022 11:35:15	<b>LANCE</b>	SINELVA MACIEL DA COSTA MERCADINHO (PARTICIPANTE 088)		33,99
14/03/2022 11:35:25	<b>LANCE</b>	B S COMERCIO E SERVIÇOS EIRELI (PARTICIPANTE 042)		33,00
14/03/2022 11:35:32	<b>LANCE</b>	SINELVA MACIEL DA COSTA MERCADINHO (PARTICIPANTE 088)		32,99
14/03/2022 11:36:57	<b>LANCE</b>	B S COMERCIO E SERVIÇOS EIRELI (PARTICIPANTE 042)		32,00
14/03/2022 11:37:04	<b>LANCE</b>	SINELVA MACIEL DA COSTA MERCADINHO (PARTICIPANTE 088)		31,99
14/03/2022 11:37:34	<b>LANCE</b>	B S COMERCIO E SERVIÇOS EIRELI (PARTICIPANTE 042)		31,00
14/03/2022 11:39:36	<b>NOTIFICAÇÃO SISTEMA</b>			
O detentor da melhor oferta da etapa de lances é B S COMERCIO E SERVIÇOS EIRELI				
14/03/2022 11:39:36	<b>NEGOCIAÇÃO</b>			
14/03/2022 13:19:31	<b>MENSAGEM</b>	B S COMERCIO E SERVIÇOS EIRELI (PARTICIPANTE 042)		
todos os nossos valores estão no limite, essa mensagem serve para todos os itens				
14/03/2022 13:55:59	<b>HABILITAÇÃO</b>			

**LOTE 66 - NEGOCIAÇÃO  
FILÉ DE PEIXE PESCADA BRANCA - 01 KG**

**VALORES UNITÁRIOS FINAIS**

Item: 66	Unidade: Quilograma	Marca: A GRANEL	Modelo: GRANEL
Descrição: FILÉ DE PEIXE PESCADA BRANCA - 01 KG			
Quantidade: 800	Valor Unit.: 29,11	Valor Total: 23.288,00	



**PREFEITURA MUNICIPAL DE BOCA DA MATA  
 BOCA DA MATA-AL**

**CLASSIFICAÇÃO**

Razão Social	Num Documento	Oferta Inicial	Oferta Final	ME
1 SINELVA MACIEL DA COSTA MERCADINHO	050 15.017.617/0001-97	38,00	29,11	Sim
2 B S COMERCIO E SERVIÇOS EIRELI	013 32.859.799/0001-62	40,00	32,00	Sim
3 M S ZOPELARI DISTRIBUIDORA DE ALIMENTOS	072 28.779.013/0001-20	47,84	39,99	Sim

**DECLASSIFICADOS**

Razão Social	Num Documento	Oferta Inicial	Oferta Final	ME
--------------	---------------	----------------	--------------	----

**INABILITADOS**

Razão Social	Num Documento	Oferta Inicial	Oferta Final	ME
--------------	---------------	----------------	--------------	----

**MOVIMENTOS DO LOTE**

23/02/2022 11:32:52	<b>PUBLICADO</b>			
24/02/2022 13:00:00	<b>RECEPÇÃO DE PROPOSTAS</b>			
14/03/2022 08:00:00	<b>ANÁLISE DE PROPOSTAS</b>			
14/03/2022 11:41:38	<b>DISPUTA</b>			
14/03/2022 11:41:38	<b>LANCE</b> M S ZOPELARI DISTRIBUIDORA DE ALIMENTOS EIRELI EPP			<b>47,84</b>
14/03/2022 11:41:38	<b>LANCE</b> SINELVA MACIEL DA COSTA MERCADINHO (PARTICIPANTE 050)			<b>38,00</b>
14/03/2022 11:41:38	<b>LANCE</b> B S COMERCIO E SERVIÇOS EIRELI (PARTICIPANTE 013)			<b>40,00</b>
14/03/2022 11:42:19	<b>LANCE</b> B S COMERCIO E SERVIÇOS EIRELI (PARTICIPANTE 013)			<b>37,00</b>
14/03/2022 11:42:25	<b>LANCE</b> M S ZOPELARI DISTRIBUIDORA DE ALIMENTOS EIRELI EPP			<b>39,99</b>
14/03/2022 11:42:50	<b>LANCE</b> SINELVA MACIEL DA COSTA MERCADINHO (PARTICIPANTE 050)			<b>36,99</b>
14/03/2022 11:44:00	<b>LANCE</b> B S COMERCIO E SERVIÇOS EIRELI (PARTICIPANTE 013)			<b>36,00</b>
14/03/2022 11:44:09	<b>LANCE</b> SINELVA MACIEL DA COSTA MERCADINHO (PARTICIPANTE 050)			<b>35,99</b>
14/03/2022 11:45:10	<b>LANCE</b> B S COMERCIO E SERVIÇOS EIRELI (PARTICIPANTE 013)			<b>35,80</b>
14/03/2022 11:45:32	<b>LANCE</b> SINELVA MACIEL DA COSTA MERCADINHO (PARTICIPANTE 050)			<b>35,79</b>
14/03/2022 11:46:48	<b>LANCE</b> B S COMERCIO E SERVIÇOS EIRELI (PARTICIPANTE 013)			<b>35,00</b>
14/03/2022 11:46:55	<b>LANCE</b> SINELVA MACIEL DA COSTA MERCADINHO (PARTICIPANTE 050)			<b>34,99</b>
14/03/2022 11:47:55	<b>LANCE</b> B S COMERCIO E SERVIÇOS EIRELI (PARTICIPANTE 013)			<b>33,00</b>
14/03/2022 11:48:16	<b>LANCE</b> SINELVA MACIEL DA COSTA MERCADINHO (PARTICIPANTE 050)			<b>32,99</b>
14/03/2022 11:49:27	<b>LANCE</b> B S COMERCIO E SERVIÇOS EIRELI (PARTICIPANTE 013)			<b>32,00</b>
14/03/2022 11:49:37	<b>LANCE</b> SINELVA MACIEL DA COSTA MERCADINHO (PARTICIPANTE 050)			<b>31,99</b>
14/03/2022 11:50:04	<b>MENSAGEM PREGOEIRO</b>			
	Prezados licitantes, é possível baixar preço para o valor estimado de R\$ 29,11? Não sendo possível, infelizmente teremos que inabilitar o lote			
14/03/2022 11:51:38	<b>NOTIFICAÇÃO SISTEMA</b>			
	O detentor da melhor oferta da etapa de lances é SINELVA MACIEL DA COSTA MERCADINHO			
14/03/2022 11:51:39	<b>NEGOCIAÇÃO</b>			
14/03/2022 11:52:56	<b>MENSAGEM PREGOEIRO</b>			
	PARA PARTICIPANTE 072: Prezados licitantes, é possível baixar preço para o valor estimado de R\$ 29,11? Não sendo possível, infelizmente teremos que inabilitar o lote			
14/03/2022 11:52:59	<b>MENSAGEM PREGOEIRO</b>			
	PARA PARTICIPANTE 050: Prezados licitantes, é possível baixar preço para o valor estimado de R\$ 29,11? Não sendo possível, infelizmente teremos que inabilitar o lote			
14/03/2022 11:53:03	<b>MENSAGEM PREGOEIRO</b>			
	PARA PARTICIPANTE 013: Prezados licitantes, é possível baixar preço para o valor estimado de R\$ 29,11? Não sendo possível, infelizmente teremos que inabilitar o lote			
14/03/2022 11:54:15	<b>MENSAGEM SINELVA MACIEL DA COSTA MERCADINHO (PARTICIPANTE 050)</b>			
	Sim			

**PREFEITURA MUNICIPAL DE BOCA DA MATA  
 BOCA DA MATA-AL**

14/03/2022 11:54:53 **LANCE** SINELVA MACIEL DA COSTA MERCADINHO (PARTICIPANTE 050) 29,11  
 14/03/2022 11:55:08 **MENSAGEM** SINELVA MACIEL DA COSTA MERCADINHO (PARTICIPANTE 050)  
 Confirma?  
 14/03/2022 11:55:29 **MENSAGEM** PREGOEIRO  
 PARA PARTICIPANTE 050: Por favor, coloque o novo valor no sistema, pode ser? Agradecemos sua atenção  
 14/03/2022 11:55:54 **MENSAGEM** SINELVA MACIEL DA COSTA MERCADINHO (PARTICIPANTE 050)  
 Já efetuei a alteração, confirma?  
 14/03/2022 11:56:33 **MENSAGEM** PREGOEIRO  
 PARA PARTICIPANTE 050: Confirmado, obrigada  
 14/03/2022 13:55:59 **HABILITAÇÃO**

**LOTE 67 - NEGOCIAÇÃO  
 FIAMBRE DE CARNE BOVINA EM CONSERVA - Lata 320g**

**VALORES UNITÁRIOS FINAIS**

Item: 67 Unidade: Unidade Marca: BORDON Modelo: LATA  
 Descrição: FIAMBRE DE CARNE BOVINA EM CONSERVA - Lata 320g  
 Quantidade: 480 Valor Unit.: 7,50 Valor Total: 3.600,00

**CLASSIFICAÇÃO**

Razão Social	Num Documento	Oferta Inicial	Oferta Final	ME
1 SINELVA MACIEL DA COSTA MERCADINHO	080 15.017.617/0001-97	7,50	7,50	Sim
2 M S ZOPELARI DISTRIBUIDORA DE ALIMENTOS	002 28.779.013/0001-20	10,08	10,08	Sim

**DESCLASSIFICADOS**

Razão Social	Num Documento	Oferta Inicial	Oferta Final	ME
--------------	---------------	----------------	--------------	----

**INABILITADOS**

Razão Social	Num Documento	Oferta Inicial	Oferta Final	ME
--------------	---------------	----------------	--------------	----

**MOVIMENTOS DO LOTE**

23/02/2022 11:32:52 **PUBLICADO**  
 14/02/2022 13:00:00 **RECEPÇÃO DE PROPOSTAS**  
 14/03/2022 08:00:00 **ANÁLISE DE PROPOSTAS**  
 14/03/2022 11:41:40 **DISPUTA**  
 14/03/2022 11:41:40 **LANCE** M S ZOPELARI DISTRIBUIDORA DE ALIMENTOS EIRELI EPP 10,08  
 14/03/2022 11:41:40 **LANCE** SINELVA MACIEL DA COSTA MERCADINHO (PARTICIPANTE 080) 7,50  
 14/03/2022 11:51:40 **NOTIFICAÇÃO** SISTEMA  
 O detentor da melhor oferta da etapa de lances é SINELVA MACIEL DA COSTA MERCADINHO  
 14/03/2022 11:51:40 **NEGOCIAÇÃO**  
 14/03/2022 13:55:59 **HABILITAÇÃO**

**LOTE 68 - NEGOCIAÇÃO  
 FÓRMULA INFANTIL DE SEGMENTO PARA LACTENTES – a partir do 6º mês - 400g**

**VALORES UNITÁRIOS FINAIS**

Item: 68 Unidade: Unidade Marca: NESTLE Modelo: UNIDADE  
 Descrição: FÓRMULA INFANTIL DE SEGMENTO PARA LACTENTES – a partir do 6º mês - 400g  
 Quantidade: 200 Valor Unit.: 35,70 Valor Total: 7.140,00

**CLASSIFICAÇÃO**



Folha 10630  
Rúbrica



PREFEITURA MUNICIPAL DE BOCA DA MATA  
BOCA DA MATA-AL

Razão Social	Num Documento	Oferta Inicial	Oferta Final	ME
1 LUIZ CARLOS PERPETUO LEMOS	020 11.618.297/0001-70	35,70	35,70	Sim

DECLASSIFICADOS

Razão Social	Num Documento	Oferta Inicial	Oferta Final	ME
--------------	---------------	----------------	--------------	----

INABILITADOS

Razão Social	Num Documento	Oferta Inicial	Oferta Final	ME
--------------	---------------	----------------	--------------	----

MOVIMENTOS DO LOTE

23/02/2022 11:32:52	PUBLICADO			
24/02/2022 13:00:00	RECEPÇÃO DE PROPOSTAS			
14/03/2022 08:00:00	ANÁLISE DE PROPOSTAS			
14/03/2022 11:41:42	DISPUTA			
14/03/2022 11:41:42	LANCE LUIZ CARLOS PERPETUO LEMOS (PARTICIPANTE 020)			35,70
14/03/2022 11:51:42	NOTIFICAÇÃO SISTEMA			
O detentor da melhor oferta da etapa de lances é LUIZ CARLOS PERPETUO LEMOS				
14/03/2022 11:51:42	NEGOCIAÇÃO			
14/03/2022 11:53:26	MENSAGEM PREGOEIRO			
Prezados licitantes, é possível baixar preço para o valor estimado de R\$ 23,07? Não sendo possível, infelizmente teremos que inabilitar o lote				
14/03/2022 11:53:29	MENSAGEM PREGOEIRO			
PARA PARTICIPANTE 020: Prezados licitantes, é possível baixar preço para o valor estimado de R\$ 23,07? Não sendo possível, infelizmente teremos que inabilitar o lote				
14/03/2022 11:54:39	MENSAGEM LUIZ CARLOS PERPETUO LEMOS (PARTICIPANTE 020)			
não aceito				
14/03/2022 11:54:54	MENSAGEM PREGOEIRO			
PARA PARTICIPANTE 020: Agradecemos sua atenção				
14/03/2022 13:55:59	HABILITAÇÃO			

LOTE 69 - NEGOCIAÇÃO  
FÓRMULA INFANTIL de seguimento com ferro para lactentes 0 – 6 meses - 400g

VALORES UNITÁRIOS FINAIS

Item: 69	Unidade: Unidade	Marca: NESTLE	Modelo: UNIDADE
Descrição: FÓRMULA INFANTIL de seguimento com ferro para lactentes 0 – 6 meses - 400g			
Quantidade: 600	Valor Unit.: 29,59		Valor Total: 17.754,00

CLASSIFICAÇÃO

Razão Social	Num Documento	Oferta Inicial	Oferta Final	ME
1 LUIZ CARLOS PERPETUO LEMOS	053 11.618.297/0001-70	36,90	29,59	Sim

DECLASSIFICADOS

Razão Social	Num Documento	Oferta Inicial	Oferta Final	ME
--------------	---------------	----------------	--------------	----

INABILITADOS

Razão Social	Num Documento	Oferta Inicial	Oferta Final	ME
--------------	---------------	----------------	--------------	----

MOVIMENTOS DO LOTE

23/02/2022 11:32:52	PUBLICADO			
24/02/2022 13:00:00	RECEPÇÃO DE PROPOSTAS			
14/03/2022 08:00:00	ANÁLISE DE PROPOSTAS			

**PREFEITURA MUNICIPAL DE BOCA DA MATA  
BOCA DA MATA-AL**

14/03/2022 11:41:43	<b>DISPUTA</b>		
14/03/2022 11:41:43	<b>LANCE</b>	LUIZ CARLOS PERPETUO LEMOS (PARTICIPANTE 053)	<b>36,90</b>
14/03/2022 11:51:43	<b>NOTIFICAÇÃO</b>	SISTEMA	
O detentor da melhor oferta da etapa de lances é LUIZ CARLOS PERPETUO LEMOS			
14/03/2022 11:51:43	<b>NEGOCIAÇÃO</b>		
14/03/2022 11:53:48	<b>MENSAGEM</b>	PREGOEIRO	
Prezados licitantes, é possível baixar preço para o valor estimado de R\$ 29,59? Não sendo possível, infelizmente teremos que inabilitar o lote			
14/03/2022 11:53:51	<b>MENSAGEM</b>	PREGOEIRO	
PARA PARTICIPANTE 053: Prezados licitantes, é possível baixar preço para o valor estimado de R\$ 29,59? Não sendo possível, infelizmente teremos que inabilitar o lote			
14/03/2022 11:55:14	<b>MENSAGEM</b>	LUIZ CARLOS PERPETUO LEMOS (PARTICIPANTE 053)	
aceito			
14/03/2022 11:55:45	<b>LANCE</b>	LUIZ CARLOS PERPETUO LEMOS (PARTICIPANTE 053)	<b>29,59</b>
14/03/2022 11:55:55	<b>MENSAGEM</b>	PREGOEIRO	
PARA PARTICIPANTE 053: Por favor, coloque o novo valor no sistema, pode ser? Agradecemos sua atenção			
14/03/2022 12:00:09	<b>MENSAGEM</b>	LUIZ CARLOS PERPETUO LEMOS (PARTICIPANTE 053)	
ja estar			
14/03/2022 12:01:04	<b>MENSAGEM</b>	PREGOEIRO	
PARA PARTICIPANTE 053: Obrigada			
14/03/2022 13:55:59	<b>HABILITAÇÃO</b>		

**LOTE 70 - NEGOCIAÇÃO  
FUBÁ DE MILHO - 01 KG**

**VALORES UNITÁRIOS FINAIS**

Item: 70	Unidade: Unidade	Marca: CORINGA	Modelo: FUBA
Descrição: FUBÁ DE MILHO - 01 KG			
Quantidade: 350	Valor Unit.: 3,35	Valor Total: 1.172,50	

**CLASSIFICAÇÃO**

Razão Social	Num Documento	Oferta Inicial	Oferta Final	ME
1 SINELVA MACIEL DA COSTA MERCADINHO	028 15.017.617/0001-97	3,90	3,35	Sim
2 M S ZOPELARI DISTRIBUIDORA DE ALIMENTOS	032 28.779.013/0001-20	5,28	5,28	Sim

**DESCLASSIFICADOS**

Razão Social	Num Documento	Oferta Inicial	Oferta Final	ME
--------------	---------------	----------------	--------------	----

**INABILITADOS**

Razão Social	Num Documento	Oferta Inicial	Oferta Final	ME
--------------	---------------	----------------	--------------	----

**MOVIMENTOS DO LOTE**

23/02/2022 11:32:52	<b>PUBLICADO</b>		
24/02/2022 13:00:00	<b>RECEPÇÃO DE PROPOSTAS</b>		
14/03/2022 08:00:00	<b>ANÁLISE DE PROPOSTAS</b>		
14/03/2022 11:41:44	<b>DISPUTA</b>		
14/03/2022 11:41:44	<b>LANCE</b>	M S ZOPELARI DISTRIBUIDORA DE ALIMENTOS EIRELI EPP	<b>5,28</b>
14/03/2022 11:41:44	<b>LANCE</b>	SINELVA MACIEL DA COSTA MERCADINHO (PARTICIPANTE 028)	<b>3,90</b>
14/03/2022 11:51:44	<b>NOTIFICAÇÃO</b>	SISTEMA	
O detentor da melhor oferta da etapa de lances é SINELVA MACIEL DA COSTA MERCADINHO			
14/03/2022 11:51:44	<b>NEGOCIAÇÃO</b>		



**PREFEITURA MUNICIPAL DE BOCA DA MATA  
 BOCA DA MATA-AL**

14/03/2022 11:52:09 **MENSAGEM** PREGOEIRO

Prezados licitantes, é possível baixar preço para o valor estimado de R\$ 3,35 ? Não sendo possível, infelizmente teremos que inabilitar o lote

14/03/2022 11:52:17 **MENSAGEM** PREGOEIRO

PARA PARTICIPANTE 032: Prezados licitantes, é possível baixar preço para o valor estimado de R\$ 3,35 ? Não sendo possível, infelizmente teremos que inabilitar o lote

14/03/2022 11:52:24 **MENSAGEM** PREGOEIRO

PARA PARTICIPANTE 028: Prezados licitantes, é possível baixar preço para o valor estimado de R\$ 3,35 ? Não sendo possível, infelizmente teremos que inabilitar o lote

14/03/2022 11:53:10 **MENSAGEM** SINELVA MACIEL DA COSTA MERCADINHO (PARTICIPANTE 028)

Sim

14/03/2022 11:53:45 **LANCE** SINELVA MACIEL DA COSTA MERCADINHO (PARTICIPANTE 028)

3,35

14/03/2022 11:53:54 **MENSAGEM** SINELVA MACIEL DA COSTA MERCADINHO (PARTICIPANTE 028)

Confirma?

14/03/2022 11:54:28 **MENSAGEM** PREGOEIRO

PARA PARTICIPANTE 028: Confirmado, agradecemos sua atenção

14/03/2022 13:56:00 **HABILITAÇÃO**

**LOTE 71 - NEGOCIAÇÃO  
 FUBÁ DE MILHO - 500G**

**VALORES UNITÁRIOS FINAIS**

Item: 71	Unidade: Unidade	Marca: VITAMILHO	Modelo: FUBA
Descrição: FUBÁ DE MILHO - 500G			
Quantidade: 400	Valor Unit.: 1,60	Valor Total: 640,00	

**CLASSIFICAÇÃO**

Razão Social	Num Documento	Oferta Inicial	Oferta Final	ME
1 SINELVA MACIEL DA COSTA MERCADINHO	066 15.017.617/0001-97	1,60	1,60	Sim
2 M S ZOPELARI DISTRIBUIDORA DE ALIMENTOS	072 28.779.013/0001-20	5,28	5,28	Sim

**DESCLASSIFICADOS**

Razão Social	Num Documento	Oferta Inicial	Oferta Final	ME
--------------	---------------	----------------	--------------	----

**INABILITADOS**

Razão Social	Num Documento	Oferta Inicial	Oferta Final	ME
--------------	---------------	----------------	--------------	----

**MOVIMENTOS DO LOTE**

23/02/2022 11:32:52	<b>PUBLICADO</b>		
24/02/2022 13:00:00	<b>RECEPÇÃO DE PROPOSTAS</b>		
14/03/2022 08:00:00	<b>ANÁLISE DE PROPOSTAS</b>		
14/03/2022 11:41:45	<b>DISPUTA</b>		
14/03/2022 11:41:45	<b>LANCE</b> M S ZOPELARI DISTRIBUIDORA DE ALIMENTOS EIRELI EPP		5,28
14/03/2022 11:41:45	<b>LANCE</b> SINELVA MACIEL DA COSTA MERCADINHO (PARTICIPANTE 066)		1,60
14/03/2022 11:51:45	<b>NOTIFICAÇÃO</b> SISTEMA		
O detentor da melhor oferta da etapa de lances é SINELVA MACIEL DA COSTA MERCADINHO			
14/03/2022 11:51:45	<b>NEGOCIAÇÃO</b>		
14/03/2022 13:56:00	<b>HABILITAÇÃO</b>		

**LOTE 72 - NEGOCIAÇÃO  
 INHAME - 01 KG**

PREFEITURA MUNICIPAL DE BOCA DA MATA  
BOCA DA MATA-AL

VALORES UNITÁRIOS FINAIS

Item: 72	Unidade: Quilograma	Marca: IN NATURA	Modelo: KG
Descrição: INHAME - 01 KG			
Quantidade: 820	Valor Unit.: 6,99	Valor Total: 5.731,80	

CLASSIFICAÇÃO

Razão Social	Num Documento	Oferta Inicial	Oferta Final	ME
1 LUIZ CARLOS PERPETUO LEMOS	084 11.618.297/0001-70	6,99	6,99	Sim

DESCCLASSIFICADOS

Razão Social	Num Documento	Oferta Inicial	Oferta Final	ME
--------------	---------------	----------------	--------------	----

INABILITADOS

Razão Social	Num Documento	Oferta Inicial	Oferta Final	ME
--------------	---------------	----------------	--------------	----

MOVIMENTOS DO LOTE

23/02/2022 11:32:52	PUBLICADO		
24/02/2022 13:00:00	RECEPÇÃO DE PROPOSTAS		
14/03/2022 08:00:00	ANÁLISE DE PROPOSTAS		
14/03/2022 11:41:46	DISPUTA		
14/03/2022 11:41:46	LANCE LUIZ CARLOS PERPETUO LEMOS (PARTICIPANTE 084)		6,99
14/03/2022 11:51:46	NOTIFICAÇÃO SISTEMA		
O detentor da melhor oferta da etapa de lances é LUIZ CARLOS PERPETUO LEMOS			
14/03/2022 11:51:46	NEGOCIAÇÃO		
14/03/2022 11:51:52	MENSAGEM PREGOEIRO		
Prezados licitantes, é possível baixar preço para o valor estimado de R\$ 4,75 ? Não sendo possível, infelizmente teremos que inabilitar o lote			
14/03/2022 11:56:36	MENSAGEM LUIZ CARLOS PERPETUO LEMOS (PARTICIPANTE 084)		
não aceito			
14/03/2022 11:56:52	MENSAGEM PREGOEIRO		
PARA PARTICIPANTE 084: Agradecemos sua atenção			
14/03/2022 13:56:00	HABILITAÇÃO		

LOTE 73 - NEGOCIAÇÃO  
LARANJA LIMA tipo A - 01 KG

VALORES UNITÁRIOS FINAIS

Item: 73	Unidade: Quilograma	Marca: IN NATURA	Modelo: KG
Descrição: LARANJA LIMA tipo A - 01 KG			
Quantidade: 3.460	Valor Unit.: 4,50	Valor Total: 15.570,00	

CLASSIFICAÇÃO

Razão Social	Num Documento	Oferta Inicial	Oferta Final	ME
1 LUIZ CARLOS PERPETUO LEMOS	012 11.618.297/0001-70	6,39	4,50	Sim

DESCCLASSIFICADOS

Razão Social	Num Documento	Oferta Inicial	Oferta Final	ME
--------------	---------------	----------------	--------------	----

INABILITADOS

Razão Social	Num Documento	Oferta Inicial	Oferta Final	ME
--------------	---------------	----------------	--------------	----

MOVIMENTOS DO LOTE

23/02/2022 11:32:52	PUBLICADO
---------------------	-----------



Folha 1065u  
Rúbrica



**PREFEITURA MUNICIPAL DE BOCA DA MATA  
BOCA DA MATA-AL**

24/02/2022 13:00:00	RECEPÇÃO DE PROPOSTAS	
14/03/2022 08:00:00	ANÁLISE DE PROPOSTAS	
14/03/2022 11:41:47	DISPUTA	
14/03/2022 11:41:47	LANCE	LUIZ CARLOS PERPETUO LEMOS (PARTICIPANTE 012) 6,39
14/03/2022 11:51:37	MENSAGEM	PREGOEIRO
Prezados licitantes, é possível baixar preço para o valor estimado de R\$ 4,50 ? Não sendo possível, infelizmente teremos que inabilitar o lote		
14/03/2022 11:51:47	NOTIFICAÇÃO	SISTEMA
O detentor da melhor oferta da etapa de lances é LUIZ CARLOS PERPETUO LEMOS		
14/03/2022 11:51:47	NEGOCIAÇÃO	
14/03/2022 11:57:13	MENSAGEM	LUIZ CARLOS PERPETUO LEMOS (PARTICIPANTE 012) aceito
14/03/2022 11:57:29	LANCE	LUIZ CARLOS PERPETUO LEMOS (PARTICIPANTE 012) 4,50
14/03/2022 11:59:38	MENSAGEM	PREGOEIRO
PARA PARTICIPANTE 012: Por favor, coloque o valor no sistema, pode ser? Agradecemos sua atenção		
14/03/2022 12:04:40	MENSAGEM	LUIZ CARLOS PERPETUO LEMOS (PARTICIPANTE 012) ja estar.
14/03/2022 12:05:24	MENSAGEM	PREGOEIRO
PARA PARTICIPANTE 012: Obrigada		
14/03/2022 13:56:00	HABILITAÇÃO	

**LOTE 74 - NEGOCIAÇÃO  
LARANJA PÊRA tipo A - 01 KG**

**VALORES UNITÁRIOS FINAIS**

Item: 74	Unidade: Quilograma	Marca: IN NATURA	Modelo: KG
Descrição: LARANJA PÊRA tipo A - 01 KG			
Quantidade: 3.140	Valor Unit.: 3,40		Valor Total: 10.676,00

**CLASSIFICAÇÃO**

Razão Social	Num Documento	Oferta Inicial	Oferta Final	ME
1 LUIZ CARLOS PERPETUO LEMOS	085 11.618.297/0001-70	4,39	3,40	Sim
2 M S ZOPELARI DISTRIBUIDORA DE ALIMENTOS	035 28.779.013/0001-20	4,00	4,00	Sim

**DECLASSIFICADOS**

Razão Social	Num Documento	Oferta Inicial	Oferta Final	ME
--------------	---------------	----------------	--------------	----

**INABILITADOS**

Razão Social	Num Documento	Oferta Inicial	Oferta Final	ME
--------------	---------------	----------------	--------------	----

**MOVIMENTOS DO LOTE**

23/02/2022 11:32:52	PUBLICADO	
24/02/2022 13:00:00	RECEPÇÃO DE PROPOSTAS	
14/03/2022 08:00:00	ANÁLISE DE PROPOSTAS	
14/03/2022 11:41:48	DISPUTA	
14/03/2022 11:41:48	LANCE	M S ZOPELARI DISTRIBUIDORA DE ALIMENTOS EIRELI EPP 4,00
14/03/2022 11:41:48	LANCE	LUIZ CARLOS PERPETUO LEMOS (PARTICIPANTE 085) 4,39
14/03/2022 11:43:34	LANCE	LUIZ CARLOS PERPETUO LEMOS (PARTICIPANTE 085) 3,85
14/03/2022 11:51:13	MENSAGEM	PREGOEIRO

Prezados licitantes, é possível baixar preço para o valor estimado de R\$ 3,85? Não sendo possível, infelizmente teremos que inabilitar o lote

PREFEITURA MUNICIPAL DE BOCA DA MATA  
BOCA DA MATA-AL

14/03/2022 11:51:49 NOTIFICAÇÃO SISTEMA

O detentor da melhor oferta da etapa de lances é LUIZ CARLOS PERPETUO LEMOS

14/03/2022 11:51:49 NEGOCIAÇÃO

14/03/2022 11:58:10 MENSAGEM PREGOEIRO

PREZADOS LICITANTES, NOSSO ESTIMADO É DE R\$ 3,40

14/03/2022 11:59:00 MENSAGEM PREGOEIRO

PARA PARTICIPANTE 035: PREZADOS LICITANTES, NOSSO ESTIMADO É DE R\$ 3,40. Corrigindo mensagem anterior. Por favor, é possível chegar ao nosso referencial???

14/03/2022 11:59:04 MENSAGEM PREGOEIRO

PARA PARTICIPANTE 085: PREZADOS LICITANTES, NOSSO ESTIMADO É DE R\$ 3,40. Corrigindo mensagem anterior. Por favor, é possível chegar ao nosso referencial???

14/03/2022 12:05:36 MENSAGEM LUIZ CARLOS PERPETUO LEMOS (PARTICIPANTE 085)

aceito

14/03/2022 12:05:59 MENSAGEM PREGOEIRO

PARA PARTICIPANTE 085: Por favor, coloque o novo valor no sistema, pode ser? Obrigada

14/03/2022 12:06:00 LANCE LUIZ CARLOS PERPETUO LEMOS (PARTICIPANTE 085)

3,40

14/03/2022 12:06:31 MENSAGEM PREGOEIRO

PARA PARTICIPANTE 085: Obrigada, sr (a)

14/03/2022 13:56:00 HABILITAÇÃO

LOTE 75 - NEGOCIAÇÃO  
LEITE ACHOCOLATADO LÍQUIDO - UHT - 1L

VALORES UNITÁRIOS FINAIS

Item: 75	Unidade: Unidade	Marca: BOA VIDA	Modelo:
Descrição: LEITE ACHOCOLATADO LÍQUIDO - UHT - 1L			
Quantidade: 1.020	Valor Unit.: 4,38	Valor Total: 4.467,60	

CLASSIFICAÇÃO

Razão Social	Num Documento	Oferta Inicial	Oferta Final	ME
1 M S ZOPELARI DISTRIBUIDORA DE ALIMENTOS	049 28.779.013/0001-20	5,36	4,38	Sim
2 SINELVA MACIEL DA COSTA MERCADINHO	046 15.017.617/0001-97	5,25	4,39	Sim
3 LUIZ CARLOS PERPETUO LEMOS	034 11.618.297/0001-70	6,30	4,40	Sim
4 B S COMERCIO E SERVIÇOS EIRELI	032 32.859.799/0001-62	8,00	5,10	Sim

DESCLASSIFICADOS

Razão Social	Num Documento	Oferta Inicial	Oferta Final	ME
--------------	---------------	----------------	--------------	----

INABILITADOS

Razão Social	Num Documento	Oferta Inicial	Oferta Final	ME
--------------	---------------	----------------	--------------	----

MOVIMENTOS DO LOTE

23/02/2022 11:32:52 PUBLICADO

24/02/2022 13:00:00 RECEPÇÃO DE PROPOSTAS

14/03/2022 08:00:00 ANÁLISE DE PROPOSTAS

14/03/2022 11:41:49 DISPUTA

14/03/2022 11:41:49 LANCE B S COMERCIO E SERVIÇOS EIRELI (PARTICIPANTE 032) 8,00

14/03/2022 11:41:49 LANCE SINELVA MACIEL DA COSTA MERCADINHO (PARTICIPANTE 046) 5,25

14/03/2022 11:41:49 LANCE LUIZ CARLOS PERPETUO LEMOS (PARTICIPANTE 034) 6,30

14/03/2022 11:41:49 LANCE M S ZOPELARI DISTRIBUIDORA DE ALIMENTOS EIRELI EPP 5,36

14/03/2022 11:43:18 LANCE B S COMERCIO E SERVIÇOS EIRELI (PARTICIPANTE 032) 5,24





**PREFEITURA MUNICIPAL DE BOCA DA MATA  
BOCA DA MATA-AL**

14/03/2022 11:56:57	LANCE	B S COMERCIO E SERVIÇOS EIRELI (PARTICIPANTE 067)	8,00
14/03/2022 11:58:13	LANCE	B S COMERCIO E SERVIÇOS EIRELI (PARTICIPANTE 067)	5,00
14/03/2022 11:58:19	LANCE	SINELVA MACIEL DA COSTA MERCADINHO (PARTICIPANTE 099)	4,99
14/03/2022 11:58:28	LANCE	B S COMERCIO E SERVIÇOS EIRELI (PARTICIPANTE 067)	4,50
14/03/2022 11:58:35	LANCE	SINELVA MACIEL DA COSTA MERCADINHO (PARTICIPANTE 099)	4,49
14/03/2022 11:58:44	LANCE	B S COMERCIO E SERVIÇOS EIRELI (PARTICIPANTE 067)	4,20
14/03/2022 11:58:51	LANCE	SINELVA MACIEL DA COSTA MERCADINHO (PARTICIPANTE 099)	4,19
14/03/2022 11:59:02	LANCE	B S COMERCIO E SERVIÇOS EIRELI (PARTICIPANTE 067)	3,90
14/03/2022 12:06:57	NOTIFICAÇÃO	SISTEMA	
O detentor da melhor oferta da etapa de lances é B S COMERCIO E SERVIÇOS EIRELI			
14/03/2022 12:06:57	NEGOCIAÇÃO		
14/03/2022 13:19:39	MENSAGEM	B S COMERCIO E SERVIÇOS EIRELI (PARTICIPANTE 067)	
dos os nossos valores estao no limite, essa mensagem serve para todos os itens			
14/03/2022 13:56:00	HABILITAÇÃO		

**LOTE 77 - NEGOCIAÇÃO  
LEITE DE COCO - FRASCO VIDRO - 500 ML**

**VALORES UNITÁRIOS FINAIS**

Item: 77	Unidade: Unidade	Marca: cocao	Modelo: cocao
Descrição: LEITE DE COCO - FRASCO VIDRO - 500 ML			
Quantidade: 870	Valor Unit.: 3,00	Valor Total: 2.610,00	

**CLASSIFICAÇÃO**

Razão Social	Num	Documento	Oferta Inicial	Oferta Final	ME
1 B S COMERCIO E SERVIÇOS EIRELI	092	32.859.799/0001-62	6,00	3,00	Sim
2 SINELVA MACIEL DA COSTA MERCADINHO	055	15.017.617/0001-97	3,99	3,39	Sim
3 M S ZOPELARI DISTRIBUIDORA DE ALIMENTOS	074	28.779.013/0001-20	5,28	5,28	Sim

**DESCLASSIFICADOS**

Razão Social	Num	Documento	Oferta Inicial	Oferta Final	ME
--------------	-----	-----------	----------------	--------------	----

**INABILITADOS**

Razão Social	Num	Documento	Oferta Inicial	Oferta Final	ME
--------------	-----	-----------	----------------	--------------	----

**MOVIMENTOS DO LOTE**

23/02/2022 11:32:52	PUBLICADO		
24/02/2022 13:00:00	RECEPÇÃO DE PROPOSTAS		
14/03/2022 08:00:00	ANÁLISE DE PROPOSTAS		
14/03/2022 11:56:58	DISPUTA		
14/03/2022 11:56:58	LANCE	M S ZOPELARI DISTRIBUIDORA DE ALIMENTOS EIRELI EPP	5,28
14/03/2022 11:56:58	LANCE	SINELVA MACIEL DA COSTA MERCADINHO (PARTICIPANTE 055)	3,99
14/03/2022 11:56:58	LANCE	B S COMERCIO E SERVIÇOS EIRELI (PARTICIPANTE 092)	6,00
14/03/2022 11:58:19	LANCE	B S COMERCIO E SERVIÇOS EIRELI (PARTICIPANTE 092)	3,50
14/03/2022 11:58:39	LANCE	SINELVA MACIEL DA COSTA MERCADINHO (PARTICIPANTE 055)	0,49
14/03/2022 12:00:33	MENSAGEM	PREGOEIRO	
Prezados licitantes, por favor verifiquem com atenção seus valores de lance no lote			
14/03/2022 12:06:12	MENSAGEM	SINELVA MACIEL DA COSTA MERCADINHO (PARTICIPANTE 055)	
Cancelar proposta de R\$ 0,77, equivoco na digitação			



Folha 1067  
Rubrica



**PREFEITURA MUNICIPAL DE BOCA DA MATA  
BOCA DA MATA-AL**

14/03/2022 12:06:58 **NOTIFICAÇÃO** SISTEMA

O detentor da melhor oferta da etapa de lances é SINELVA MACIEL DA COSTA MERCADINHO

14/03/2022 12:06:58 **NEGOCIAÇÃO**

14/03/2022 12:07:13 **MENSAGEM** SINELVA MACIEL DA COSTA MERCADINHO (PARTICIPANTE 055)

Proposta de 0,49, solicito o cancelamento por erro de digitação

14/03/2022 12:08:50 **HABILITAÇÃO**

14/03/2022 12:09:26 **ANÁLISE DE PROPOSTAS**

14/03/2022 12:09:26 **NOTIFICAÇÃO** SISTEMA

Retroação de disputa. Motivo: considerando equivoco na fase de lances

14/03/2022 12:10:19 **MENSAGEM** PREGOEIRO

estamos recolocando o item 77 em disputa por ocasião de erro do licitante ao efetivar o lance.

14/03/2022 12:21:34 **DISPUTA**

14/03/2022 12:22:24 **MENSAGEM** SINELVA MACIEL DA COSTA MERCADINHO (PARTICIPANTE 055)

Solicito o cancelamento da oferta no valor de R\$ 0,49

14/03/2022 12:24:30 **NOTIFICAÇÃO** SISTEMA

O lance do PARTICIPANTE 055 no valor de 0,49 foi cancelado.

14/03/2022 12:24:39 **LANCE** SINELVA MACIEL DA COSTA MERCADINHO (PARTICIPANTE 055) **3,49**

14/03/2022 12:24:50 **LANCE** B S COMERCIO E SERVIÇOS EIRELI (PARTICIPANTE 092) **3,40**

14/03/2022 12:24:56 **LANCE** SINELVA MACIEL DA COSTA MERCADINHO (PARTICIPANTE 055) **3,39**

14/03/2022 12:25:31 **LANCE** B S COMERCIO E SERVIÇOS EIRELI (PARTICIPANTE 092) **3,00**

14/03/2022 12:31:34 **NOTIFICAÇÃO** SISTEMA

O detentor da melhor oferta da etapa de lances é B S COMERCIO E SERVIÇOS EIRELI

14/03/2022 12:31:34 **NEGOCIAÇÃO**

14/03/2022 13:19:47 **MENSAGEM** B S COMERCIO E SERVIÇOS EIRELI (PARTICIPANTE 092)

todos os nossos valores estao no limite, essa mensagem serve para todos os itens

14/03/2022 13:56:00 **HABILITAÇÃO**

**LOTE 78 - NEGOCIAÇÃO  
LEITE EM PÓ DESNATADO INSTANTÂNEO - 300G**

**VALORES UNITÁRIOS FINAIS**

Item: 78      Unidade: Unidade      Marca: CAMPONESA      Modelo: PÓ  
Descrição: LEITE EM PÓ DESNATADO INSTANTÂNEO - 300G  
Quantidade: 2.000      Valor Unit.: 6,99      Valor Total: 13.980,00

**CLASSIFICAÇÃO**

Razão Social	Num	Documento	Oferta Inicial	Oferta Final	ME
1 SINELVA MACIEL DA COSTA MERCADINHO	076	15.017.617/0001-97	6,99	6,99	Sim
2 LUIZ CARLOS PERPETUO LEMOS	050	11.618.297/0001-70	10,99	10,99	Sim
3 M S ZOPELARI DISTRIBUIDORA DE ALIMENTOS	093	28.779.013/0001-20	19,02	19,02	Sim

**DESCCLASSIFICADOS**

Razão Social	Num	Documento	Oferta Inicial	Oferta Final	ME
--------------	-----	-----------	----------------	--------------	----

**INABILITADOS**

Razão Social	Num	Documento	Oferta Inicial	Oferta Final	ME
--------------	-----	-----------	----------------	--------------	----

**MOVIMENTOS DO LOTE**

23/02/2022 11:32:52 **PUBLICADO**

24/02/2022 13:00:00 **RECEPÇÃO DE PROPOSTAS**

14/03/2022 08:00:00 **ANÁLISE DE PROPOSTAS**

**PREFEITURA MUNICIPAL DE BOCA DA MATA  
 BOCA DA MATA-AL**

14/03/2022 11:56:59	DISPUTA		
14/03/2022 11:56:59	LANCE	M S ZOPELARI DISTRIBUIDORA DE ALIMENTOS EIRELI EPP	19,02
14/03/2022 11:56:59	LANCE	SINELVA MACIEL DA COSTA MERCADINHO (PARTICIPANTE 076)	6,99
14/03/2022 11:56:59	LANCE	LUIZ CARLOS PERPETUO LEMOS (PARTICIPANTE 050)	10,99
14/03/2022 12:06:59	NOTIFICAÇÃO	SISTEMA	
O detentor da melhor oferta da etapa de lances é SINELVA MACIEL DA COSTA MERCADINHO			
14/03/2022 12:06:59	NEGOCIAÇÃO		
14/03/2022 13:56:00	HABILITAÇÃO		

**LOTE 79 - NEGOCIAÇÃO  
 LEITE EM PÓ INTEGRAL - INSTANTÂNEO - 200g**

**VALORES UNITÁRIOS FINAIS**

Item: 79	Unidade: Unidade	Marca: milko	Modelo: milko
Descrição: LEITE EM PÓ INTEGRAL - INSTANTÂNEO - 200g			
Quantidade: 2.000	Valor Unit.: 5,10	Valor Total: 10.200,00	

**CLASSIFICAÇÃO**

Razão Social	Num Documento	Oferta Inicial	Oferta Final	ME
1 B S COMERCIO E SERVIÇOS EIRELI	072 32.859.799/0001-62	12,00	5,10	Sim
2 Y M S DA SILVA EIRELI	071 22.909.366/0001-10	6,08	5,18	Sim
3 SINELVA MACIEL DA COSTA MERCADINHO	074 15.017.617/0001-97	6,50	5,19	Sim
4 LUIZ CARLOS PERPETUO LEMOS	032 11.618.297/0001-70	6,90	6,90	Sim
5 M S ZOPELARI DISTRIBUIDORA DE ALIMENTOS	044 28.779.013/0001-20	9,28	9,28	Sim

**DESCLASSIFICADOS**

Razão Social	Num Documento	Oferta Inicial	Oferta Final	ME
--------------	---------------	----------------	--------------	----

**INABILITADOS**

Razão Social	Num Documento	Oferta Inicial	Oferta Final	ME
--------------	---------------	----------------	--------------	----

**MOVIMENTOS DO LOTE**

23/02/2022 11:32:52	PUBLICADO		
24/02/2022 13:00:00	RECEPÇÃO DE PROPOSTAS		
14/03/2022 08:00:00	ANÁLISE DE PROPOSTAS		
14/03/2022 11:57:00	DISPUTA		
14/03/2022 11:57:00	LANCE	LUIZ CARLOS PERPETUO LEMOS (PARTICIPANTE 032)	6,90
14/03/2022 11:57:00	LANCE	B S COMERCIO E SERVIÇOS EIRELI (PARTICIPANTE 072)	12,00
14/03/2022 11:57:00	LANCE	M S ZOPELARI DISTRIBUIDORA DE ALIMENTOS EIRELI EPP	9,28
14/03/2022 11:57:00	LANCE	SINELVA MACIEL DA COSTA MERCADINHO (PARTICIPANTE 074)	6,50
14/03/2022 11:57:00	LANCE	Y M S DA SILVA EIRELI (PARTICIPANTE 071)	6,08
14/03/2022 11:58:36	LANCE	B S COMERCIO E SERVIÇOS EIRELI (PARTICIPANTE 072)	6,00
14/03/2022 11:58:43	LANCE	SINELVA MACIEL DA COSTA MERCADINHO (PARTICIPANTE 074)	5,99
14/03/2022 11:58:55	LANCE	B S COMERCIO E SERVIÇOS EIRELI (PARTICIPANTE 072)	5,90
14/03/2022 11:59:07	LANCE	Y M S DA SILVA EIRELI (PARTICIPANTE 071)	5,85
14/03/2022 11:59:16	LANCE	B S COMERCIO E SERVIÇOS EIRELI (PARTICIPANTE 072)	5,50
14/03/2022 11:59:37	LANCE	Y M S DA SILVA EIRELI (PARTICIPANTE 071)	5,48
14/03/2022 11:59:44	LANCE	B S COMERCIO E SERVIÇOS EIRELI (PARTICIPANTE 072)	5,40





PREFEITURA MUNICIPAL DE BOCA DA MATA  
BOCA DA MATA-AL

14/03/2022 12:01:32	LANCE	SINELVA MACIEL DA COSTA MERCADINHO (PARTICIPANTE 013)	5,99
14/03/2022 12:02:00	LANCE	Y M S DA SILVA EIRELI (PARTICIPANTE 055)	5,95
14/03/2022 12:02:11	LANCE	SINELVA MACIEL DA COSTA MERCADINHO (PARTICIPANTE 013)	5,94
14/03/2022 12:07:01	NOTIFICAÇÃO	SISTEMA	
O detentor da melhor oferta da etapa de lances é SINELVA MACIEL DA COSTA MERCADINHO			
14/03/2022 12:07:01	NEGOCIAÇÃO		
14/03/2022 12:09:22	MENSAGEM	PREGOEIRO	
Prezado licitante é possível baixar preço para o valor estimado de R\$ 5,75 ? Não sendo possível, infelizmente teremos que inabilitar o lote			
14/03/2022 12:09:27	MENSAGEM	PREGOEIRO	
PARA PARTICIPANTE 049: Prezado licitante é possível baixar preço para o valor estimado de R\$ 5,75 ? Não sendo possível, infelizmente teremos que inabilitar o lote			
14/03/2022 12:09:32	MENSAGEM	PREGOEIRO	
PARA PARTICIPANTE 013: Prezado licitante é possível baixar preço para o valor estimado de R\$ 5,75 ? Não sendo possível, infelizmente teremos que inabilitar o lote			
14/03/2022 12:09:40	MENSAGEM	PREGOEIRO	
PARA PARTICIPANTE 031: Prezado licitante é possível baixar preço para o valor estimado de R\$ 5,75 ? Não sendo possível, infelizmente teremos que inabilitar o lote			
14/03/2022 12:09:44	MENSAGEM	PREGOEIRO	
PARA PARTICIPANTE 055: Prezado licitante é possível baixar preço para o valor estimado de R\$ 5,75 ? Não sendo possível, infelizmente teremos que inabilitar o lote			
14/03/2022 12:10:34	MENSAGEM	SINELVA MACIEL DA COSTA MERCADINHO (PARTICIPANTE 013)	
Sim			
14/03/2022 12:10:52	LANCE	SINELVA MACIEL DA COSTA MERCADINHO (PARTICIPANTE 013)	5,75
14/03/2022 12:11:03	MENSAGEM	PREGOEIRO	
PARA PARTICIPANTE 013: Por favor, coloque no sistema, obrigada			
14/03/2022 12:11:06	MENSAGEM	SINELVA MACIEL DA COSTA MERCADINHO (PARTICIPANTE 013)	
Confirma a modificação?			
14/03/2022 12:11:30	MENSAGEM	PREGOEIRO	
PARA PARTICIPANTE 013: Confirmado, obrigada			
14/03/2022 13:56:01	HABILITAÇÃO		

LOTE 81 - NEGOCIAÇÃO  
LEITE INTEGRAL EM PÓ - 400g

VALORES UNITÁRIOS FINAIS

Item: 81	Unidade: Unidade	Marca: itambe	Modelo: itambe
Descrição: LEITE INTEGRAL EM PÓ - 400g			
Quantidade: 2.010	Valor Unit.: 12,90	Valor Total: 25.929,00	

CLASSIFICAÇÃO

Razão Social	Num	Documento	Oferta Inicial	Oferta Final	ME
1 B S COMERCIO E SERVIÇOS EIRELI	033	32.859.799/0001-62	24,00	12,90	Sim
2 SINELVA MACIEL DA COSTA MERCADINHO	041	15.017.617/0001-97	13,50	12,99	Sim
3 M S ZOPELARI DISTRIBUIDORA DE ALIMENTOS	099	28.779.013/0001-20	19,02	17,98	Sim
4 LUIZ CARLOS PERPETUO LEMOS	089	11.618.297/0001-70	17,99	17,99	Sim

DESCLASSIFICADOS

Razão Social	Num	Documento	Oferta Inicial	Oferta Final	ME
--------------	-----	-----------	----------------	--------------	----

INABILITADOS

Razão Social	Num	Documento	Oferta Inicial	Oferta Final	ME
--------------	-----	-----------	----------------	--------------	----





**PREFEITURA MUNICIPAL DE BOCA DA MATA  
BOCA DA MATA-AL**

**MOVIMENTOS DO LOTE**

23/02/2022 11:32:52	<b>PUBLICADO</b>		
24/02/2022 13:00:00	<b>RECEPÇÃO DE PROPOSTAS</b>		
14/03/2022 08:00:00	<b>ANÁLISE DE PROPOSTAS</b>		
14/03/2022 11:57:02	<b>DISPUTA</b>		
14/03/2022 11:57:02	<b>LANCE</b>	M S ZOPELARI DISTRIBUIDORA DE ALIMENTOS EIRELI EPP	19,02
14/03/2022 11:57:02	<b>LANCE</b>	SINELVA MACIEL DA COSTA MERCADINHO (PARTICIPANTE 041)	13,50
14/03/2022 11:57:02	<b>LANCE</b>	LUIZ CARLOS PERPETUO LEMOS (PARTICIPANTE 089)	17,99
14/03/2022 11:57:02	<b>LANCE</b>	B S COMERCIO E SERVIÇOS EIRELI (PARTICIPANTE 033)	24,00
14/03/2022 11:59:09	<b>LANCE</b>	B S COMERCIO E SERVIÇOS EIRELI (PARTICIPANTE 033)	13,40
14/03/2022 11:59:48	<b>LANCE</b>	SINELVA MACIEL DA COSTA MERCADINHO (PARTICIPANTE 041)	13,49
14/03/2022 12:00:02	<b>LANCE</b>	SINELVA MACIEL DA COSTA MERCADINHO (PARTICIPANTE 041)	13,39
14/03/2022 12:01:17	<b>LANCE</b>	B S COMERCIO E SERVIÇOS EIRELI (PARTICIPANTE 033)	13,00
14/03/2022 12:03:15	<b>LANCE</b>	SINELVA MACIEL DA COSTA MERCADINHO (PARTICIPANTE 041)	12,99
14/03/2022 12:03:22	<b>LANCE</b>	B S COMERCIO E SERVIÇOS EIRELI (PARTICIPANTE 033)	12,90
14/03/2022 12:03:29	<b>LANCE</b>	M S ZOPELARI DISTRIBUIDORA DE ALIMENTOS EIRELI EPP	17,98
14/03/2022 12:07:02	<b>NOTIFICAÇÃO SISTEMA</b>		
O detentor da melhor oferta da etapa de lances é B S COMERCIO E SERVIÇOS EIRELI			
14/03/2022 12:07:02	<b>NEGOCIAÇÃO</b>		
14/03/2022 13:20:03	<b>MENSAGEM</b>	B S COMERCIO E SERVIÇOS EIRELI (PARTICIPANTE 033)	
todos os nossos valores estão no limite, essa mensagem serve para todos os itens			
14/03/2022 13:56:01	<b>HABILITAÇÃO</b>		

**LOTE 82 - NEGOCIAÇÃO  
LEITE SEM LACTOSE - 01L - UHT**

**VALORES UNITÁRIOS FINAIS**

Item: 82	Unidade: Unidade	Marca: BETÂNIA	Modelo: UHT
Descrição: LEITE SEM LACTOSE - 01L - UHT			
Quantidade: 640	Valor Unit.: 4,99		Valor Total: 3.193,60

**CLASSIFICAÇÃO**

Razão Social	Num Documento	Oferta Inicial	Oferta Final	ME
1 SINELVA MACIEL DA COSTA MERCADINHO	071 15.017.617/0001-97	5,75	4,99	Sim
2 LUIZ CARLOS PERPETUO LEMOS	038 11.618.297/0001-70	5,30	5,00	Sim

**DESCLASSIFICADOS**

Razão Social	Num Documento	Oferta Inicial	Oferta Final	ME
--------------	---------------	----------------	--------------	----

**INABILITADOS**

Razão Social	Num Documento	Oferta Inicial	Oferta Final	ME
--------------	---------------	----------------	--------------	----

**MOVIMENTOS DO LOTE**

23/02/2022 11:32:52	<b>PUBLICADO</b>		
24/02/2022 13:00:00	<b>RECEPÇÃO DE PROPOSTAS</b>		
14/03/2022 08:00:00	<b>ANÁLISE DE PROPOSTAS</b>		
14/03/2022 11:57:03	<b>DISPUTA</b>		
14/03/2022 11:57:03	<b>LANCE</b>	SINELVA MACIEL DA COSTA MERCADINHO (PARTICIPANTE 071)	5,75

**PREFEITURA MUNICIPAL DE BOCA DA MATA  
BOCA DA MATA-AL**

14/03/2022 11:57:03	<b>LANCE</b>	LUIZ CARLOS PERPETUO LEMOS (PARTICIPANTE 038)	5,30
14/03/2022 11:58:04	<b>LANCE</b>	SINELVA MACIEL DA COSTA MERCADINHO (PARTICIPANTE 071)	5,29
14/03/2022 12:03:12	<b>LANCE</b>	LUIZ CARLOS PERPETUO LEMOS (PARTICIPANTE 038)	5,00
14/03/2022 12:03:34	<b>LANCE</b>	SINELVA MACIEL DA COSTA MERCADINHO (PARTICIPANTE 071)	4,99
14/03/2022 12:07:03	<b>NOTIFICAÇÃO</b>	SISTEMA	
O detentor da melhor oferta da etapa de lances é SINELVA MACIEL DA COSTA MERCADINHO			
14/03/2022 12:07:03	<b>NEGOCIAÇÃO</b>		
14/03/2022 13:56:01	<b>HABILITAÇÃO</b>		

**LOTE 83 - NEGOCIAÇÃO  
LIMÃO VERDE - 01 KG**

**VALORES UNITÁRIOS FINAIS**

Item: 83	Unidade: Quilograma	Marca: IN NATURA	Modelo:
Descrição: LIMÃO VERDE - 01 KG			
Quantidade: 890	Valor Unit.: 5,48	Valor Total: 4.877,20	

**CLASSIFICAÇÃO**

Razão Social	Num Documento	Oferta Inicial	Oferta Final	ME
1 M S ZOPELARI DISTRIBUIDORA DE ALIMENTOS	002 28.779.013/0001-20	5,60	5,48	Sim
2 LUIZ CARLOS PERPETUO LEMOS	095 11.618.297/0001-70	5,59	5,50	Sim

**DESCLASSIFICADOS**

Razão Social	Num Documento	Oferta Inicial	Oferta Final	ME
--------------	---------------	----------------	--------------	----

**INABILITADOS**

Razão Social	Num Documento	Oferta Inicial	Oferta Final	ME
--------------	---------------	----------------	--------------	----

**MOVIMENTOS DO LOTE**

23/02/2022 11:32:52	<b>PUBLICADO</b>		
24/02/2022 13:00:00	<b>RECEPÇÃO DE PROPOSTAS</b>		
14/03/2022 08:00:00	<b>ANÁLISE DE PROPOSTAS</b>		
14/03/2022 11:57:04	<b>DISPUTA</b>		
14/03/2022 11:57:04	<b>LANCE</b>	LUIZ CARLOS PERPETUO LEMOS (PARTICIPANTE 095)	5,59
14/03/2022 11:57:04	<b>LANCE</b>	M S ZOPELARI DISTRIBUIDORA DE ALIMENTOS EIRELI EPP	5,60
14/03/2022 11:59:19	<b>LANCE</b>	M S ZOPELARI DISTRIBUIDORA DE ALIMENTOS EIRELI EPP	5,58
14/03/2022 12:01:09	<b>LANCE</b>	LUIZ CARLOS PERPETUO LEMOS (PARTICIPANTE 095)	5,50
14/03/2022 12:04:57	<b>LANCE</b>	M S ZOPELARI DISTRIBUIDORA DE ALIMENTOS EIRELI EPP	5,48
14/03/2022 12:07:04	<b>NOTIFICAÇÃO</b>	SISTEMA	
O detentor da melhor oferta da etapa de lances é M S ZOPELARI DISTRIBUIDORA DE ALIMENTOS EIRELI EPP			
14/03/2022 12:07:04	<b>NEGOCIAÇÃO</b>		
14/03/2022 12:10:28	<b>MENSAGEM</b>	PREGOEIRO	
Prezado licitante é possível baixar preço para o valor estimado de R\$ 3,49 ? Não sendo possível, infelizmente teremos que inabilitar o lote			
14/03/2022 12:10:31	<b>MENSAGEM</b>	PREGOEIRO	
PARA PARTICIPANTE 002: Prezado licitante é possível baixar preço para o valor estimado de R\$ 3,49 ? Não sendo possível, infelizmente teremos que inabilitar o lote			
14/03/2022 12:10:35	<b>MENSAGEM</b>	PREGOEIRO	
PARA PARTICIPANTE 095: Prezado licitante é possível baixar preço para o valor estimado de R\$ 3,49 ? Não sendo possível, infelizmente teremos que inabilitar o lote			



Folha 1070  
Rubrica



PREFEITURA MUNICIPAL DE BOCA DA MATA  
BOCA DA MATA-AL

14/03/2022 13:56:01 HABILITAÇÃO

LOTE 84 - NEGOCIAÇÃO  
MAÇÃ NACIONAL tipo fuji - 01 KG

VALORES UNITÁRIOS FINAIS

Item: 84 Unidade: Quilograma Marca: IN NATURA Modelo:  
Descrição: MAÇÃ NACIONAL tipo fuji - 01 KG  
Quantidade: 1.160 Valor Unit.: 8,94 Valor Total: 10.370,40

CLASSIFICAÇÃO

Razão Social	Num Documento	Oferta Inicial	Oferta Final	ME
1 M S ZOPELARI DISTRIBUIDORA DE ALIMENTOS	086 28.779.013/0001-20	12,00	8,94	Sim
2 LUIZ CARLOS PERPETUO LEMOS	072 11.618.297/0001-70	8,95	8,95	Sim

DESCLASSIFICADOS

Razão Social	Num Documento	Oferta Inicial	Oferta Final	ME
--------------	---------------	----------------	--------------	----

INABILITADOS

Razão Social	Num Documento	Oferta Inicial	Oferta Final	ME
--------------	---------------	----------------	--------------	----

MOVIMENTOS DO LOTE

23/02/2022 11:32:52	PUBLICADO			
24/02/2022 13:00:00	RECEPÇÃO DE PROPOSTAS			
14/03/2022 08:00:00	ANÁLISE DE PROPOSTAS			
14/03/2022 11:57:05	DISPUTA			
14/03/2022 11:57:05	LANCE	M S ZOPELARI DISTRIBUIDORA DE ALIMENTOS EIRELI EPP		12,00
14/03/2022 11:57:05	LANCE	LUIZ CARLOS PERPETUO LEMOS (PARTICIPANTE 072)		8,95
14/03/2022 12:04:31	LANCE	M S ZOPELARI DISTRIBUIDORA DE ALIMENTOS EIRELI EPP		8,94
14/03/2022 12:07:05	NOTIFICAÇÃO	SISTEMA		
O detentor da melhor oferta da etapa de lances é M S ZOPELARI DISTRIBUIDORA DE ALIMENTOS EIRELI EPP				
14/03/2022 12:07:05	NEGOCIAÇÃO			
14/03/2022 13:56:01	HABILITAÇÃO			

LOTE 85 - NEGOCIAÇÃO  
MACARRÃO ESPAGUETE - 500G

VALORES UNITÁRIOS FINAIS

Item: 85 Unidade: Unidade Marca: BOMSABOR Modelo: ESPAGUETE  
Descrição: MACARRÃO ESPAGUETE - 500G  
Quantidade: 5.580 Valor Unit.: 2,27 Valor Total: 12.666,60

CLASSIFICAÇÃO

Razão Social	Num Documento	Oferta Inicial	Oferta Final	ME
1 SINELVA MACIEL DA COSTA MERCADINHO	090 15.017.617/0001-97	2,85	2,27	Sim
2 B S COMERCIO E SERVIÇOS EIRELI	079 32.859.799/0001-62	6,00	2,28	Sim
3 Y M S DA SILVA EIRELI	044 22.909.366/0001-10	2,97	2,50	Sim
4 LUIZ CARLOS PERPETUO LEMOS	024 11.618.297/0001-70	3,79	3,79	Sim
5 M S ZOPELARI DISTRIBUIDORA DE ALIMENTOS	063 28.779.013/0001-20	3,82	3,82	Sim

DESCLASSIFICADOS

PREFEITURA MUNICIPAL DE BOCA DA MATA  
BOCA DA MATA-AL

Razão Social	Num Documento	Oferta Inicial	Oferta Final	ME
<b>INABILITADOS</b>				
Razão Social	Num Documento	Oferta Inicial	Oferta Final	ME
<b>MOVIMENTOS DO LOTE</b>				
23/02/2022 11:32:52	<b>PUBLICADO</b>			
24/02/2022 13:00:00	<b>RECEPÇÃO DE PROPOSTAS</b>			
14/03/2022 08:00:00	<b>ANÁLISE DE PROPOSTAS</b>			
14/03/2022 11:57:06	<b>DISPUTA</b>			
14/03/2022 11:57:06	<b>LANCE</b> Y M S DA SILVA EIRELI (PARTICIPANTE 044)			2,97
14/03/2022 11:57:06	<b>LANCE</b> M S ZOPELARI DISTRIBUIDORA DE ALIMENTOS EIRELI EPP			3,82
14/03/2022 11:57:06	<b>LANCE</b> LUIZ CARLOS PERPETUO LEMOS (PARTICIPANTE 024)			3,79
14/03/2022 11:57:06	<b>LANCE</b> B S COMERCIO E SERVIÇOS EIRELI (PARTICIPANTE 079)			6,00
14/03/2022 11:57:06	<b>LANCE</b> SINELVA MACIEL DA COSTA MERCADINHO (PARTICIPANTE 090)			2,85
14/03/2022 11:59:22	<b>LANCE</b> B S COMERCIO E SERVIÇOS EIRELI (PARTICIPANTE 079)			2,80
14/03/2022 11:59:27	<b>LANCE</b> Y M S DA SILVA EIRELI (PARTICIPANTE 044)			2,79
14/03/2022 11:59:34	<b>LANCE</b> B S COMERCIO E SERVIÇOS EIRELI (PARTICIPANTE 079)			2,70
14/03/2022 11:59:39	<b>LANCE</b> SINELVA MACIEL DA COSTA MERCADINHO (PARTICIPANTE 090)			2,69
14/03/2022 11:59:49	<b>LANCE</b> B S COMERCIO E SERVIÇOS EIRELI (PARTICIPANTE 079)			2,60
14/03/2022 11:59:56	<b>LANCE</b> SINELVA MACIEL DA COSTA MERCADINHO (PARTICIPANTE 090)			2,59
14/03/2022 12:00:19	<b>LANCE</b> Y M S DA SILVA EIRELI (PARTICIPANTE 044)			2,57
14/03/2022 12:00:37	<b>LANCE</b> SINELVA MACIEL DA COSTA MERCADINHO (PARTICIPANTE 090)			2,56
14/03/2022 12:01:32	<b>LANCE</b> B S COMERCIO E SERVIÇOS EIRELI (PARTICIPANTE 079)			2,52
14/03/2022 12:01:40	<b>LANCE</b> Y M S DA SILVA EIRELI (PARTICIPANTE 044)			2,50
14/03/2022 12:01:48	<b>LANCE</b> SINELVA MACIEL DA COSTA MERCADINHO (PARTICIPANTE 090)			2,49
14/03/2022 12:02:17	<b>LANCE</b> B S COMERCIO E SERVIÇOS EIRELI (PARTICIPANTE 079)			2,48
14/03/2022 12:02:23	<b>LANCE</b> SINELVA MACIEL DA COSTA MERCADINHO (PARTICIPANTE 090)			2,47
14/03/2022 12:02:29	<b>LANCE</b> B S COMERCIO E SERVIÇOS EIRELI (PARTICIPANTE 079)			2,46
14/03/2022 12:02:48	<b>LANCE</b> SINELVA MACIEL DA COSTA MERCADINHO (PARTICIPANTE 090)			2,45
14/03/2022 12:02:56	<b>LANCE</b> B S COMERCIO E SERVIÇOS EIRELI (PARTICIPANTE 079)			2,44
14/03/2022 12:03:04	<b>LANCE</b> SINELVA MACIEL DA COSTA MERCADINHO (PARTICIPANTE 090)			2,43
14/03/2022 12:03:17	<b>LANCE</b> B S COMERCIO E SERVIÇOS EIRELI (PARTICIPANTE 079)			2,42
14/03/2022 12:03:21	<b>LANCE</b> SINELVA MACIEL DA COSTA MERCADINHO (PARTICIPANTE 090)			2,41
14/03/2022 12:03:29	<b>LANCE</b> B S COMERCIO E SERVIÇOS EIRELI (PARTICIPANTE 079)			2,40
14/03/2022 12:04:06	<b>LANCE</b> SINELVA MACIEL DA COSTA MERCADINHO (PARTICIPANTE 090)			2,39
14/03/2022 12:04:21	<b>LANCE</b> B S COMERCIO E SERVIÇOS EIRELI (PARTICIPANTE 079)			2,38
14/03/2022 12:04:35	<b>LANCE</b> SINELVA MACIEL DA COSTA MERCADINHO (PARTICIPANTE 090)			2,37
14/03/2022 12:04:55	<b>LANCE</b> B S COMERCIO E SERVIÇOS EIRELI (PARTICIPANTE 079)			2,36
14/03/2022 12:05:01	<b>LANCE</b> SINELVA MACIEL DA COSTA MERCADINHO (PARTICIPANTE 090)			2,35
14/03/2022 12:05:22	<b>LANCE</b> B S COMERCIO E SERVIÇOS EIRELI (PARTICIPANTE 079)			2,34
14/03/2022 12:05:22	<b>PRORROGAÇÃO AUTOMÁTICA</b>			
14/03/2022 12:05:30	<b>LANCE</b> SINELVA MACIEL DA COSTA MERCADINHO (PARTICIPANTE 090)			2,33
14/03/2022 12:05:37	<b>LANCE</b> B S COMERCIO E SERVIÇOS EIRELI (PARTICIPANTE 079)			2,32
14/03/2022 12:06:21	<b>LANCE</b> SINELVA MACIEL DA COSTA MERCADINHO (PARTICIPANTE 090)			2,31



Folha 107211  
 Rubrica



**PREFEITURA MUNICIPAL DE BOCA DA MATA  
 BOCA DA MATA-AL**

14/03/2022 12:06:27	LANCE	B S COMERCIO E SERVIÇOS EIRELI (PARTICIPANTE 079)	2,30
14/03/2022 12:07:23	LANCE	SINELVA MACIEL DA COSTA MERCADINHO (PARTICIPANTE 090)	2,29
14/03/2022 12:08:52	LANCE	B S COMERCIO E SERVIÇOS EIRELI (PARTICIPANTE 079)	2,28
14/03/2022 12:08:59	LANCE	SINELVA MACIEL DA COSTA MERCADINHO (PARTICIPANTE 090)	2,27
14/03/2022 12:10:59	NOTIFICAÇÃO	SISTEMA	
O detentor da melhor oferta da etapa de lances é SINELVA MACIEL DA COSTA MERCADINHO			
14/03/2022 12:10:59	NEGOCIAÇÃO		
14/03/2022 13:56:01	HABILITAÇÃO		

**LOTE 86 - NEGOCIAÇÃO  
 MACARRÃO PARAFUSO - 500G**

**VALORES UNITÁRIOS FINAIS**

Item: 86	Unidade: Unidade	Marca: brandini	Modelo: brandini
Descrição: MACARRÃO PARAFUSO - 500G			
Quantidade: 860	Valor Unit.: 2,95	Valor Total: 2.537,00	

**CLASSIFICAÇÃO**

Razão Social	Num	Documento	Oferta Inicial	Oferta Final	ME
1 B S COMERCIO E SERVIÇOS EIRELI	007	32.859.799/0001-62	8,00	2,95	Sim
2 SINELVA MACIEL DA COSTA MERCADINHO	090	15.017.617/0001-97	3,35	2,98	Sim
3 LUIZ CARLOS PERPETUO LEMOS	004	11.618.297/0001-70	3,79	3,79	Sim
4 M S ZOPELARI DISTRIBUIDORA DE ALIMENTOS	002	28.779.013/0001-20	5,20	5,20	Sim

**DESCCLASSIFICADOS**

Razão Social	Num	Documento	Oferta Inicial	Oferta Final	ME
--------------	-----	-----------	----------------	--------------	----

**INABILITADOS**

Razão Social	Num	Documento	Oferta Inicial	Oferta Final	ME
--------------	-----	-----------	----------------	--------------	----

**MOVIMENTOS DO LOTE**

23/02/2022 11:32:52	PUBLICADO		
24/02/2022 13:00:00	RECEPÇÃO DE PROPOSTAS		
14/03/2022 08:00:00	ANÁLISE DE PROPOSTAS		
14/03/2022 11:57:08	DISPUTA		
14/03/2022 11:57:08	LANCE	M S ZOPELARI DISTRIBUIDORA DE ALIMENTOS EIRELI EPP	5,20
14/03/2022 11:57:08	LANCE	LUIZ CARLOS PERPETUO LEMOS (PARTICIPANTE 004)	3,79
14/03/2022 11:57:08	LANCE	B S COMERCIO E SERVIÇOS EIRELI (PARTICIPANTE 007)	8,00
14/03/2022 11:57:08	LANCE	SINELVA MACIEL DA COSTA MERCADINHO (PARTICIPANTE 090)	3,35
14/03/2022 11:59:27	LANCE	B S COMERCIO E SERVIÇOS EIRELI (PARTICIPANTE 007)	3,30
14/03/2022 11:59:43	LANCE	SINELVA MACIEL DA COSTA MERCADINHO (PARTICIPANTE 090)	3,29
14/03/2022 11:59:55	LANCE	B S COMERCIO E SERVIÇOS EIRELI (PARTICIPANTE 007)	3,20
14/03/2022 12:00:07	LANCE	SINELVA MACIEL DA COSTA MERCADINHO (PARTICIPANTE 090)	3,19
14/03/2022 12:01:38	LANCE	B S COMERCIO E SERVIÇOS EIRELI (PARTICIPANTE 007)	3,10
14/03/2022 12:01:51	LANCE	SINELVA MACIEL DA COSTA MERCADINHO (PARTICIPANTE 090)	3,09
14/03/2022 12:02:22	LANCE	B S COMERCIO E SERVIÇOS EIRELI (PARTICIPANTE 007)	3,08
14/03/2022 12:02:28	LANCE	SINELVA MACIEL DA COSTA MERCADINHO (PARTICIPANTE 090)	3,07
14/03/2022 12:02:36	LANCE	B S COMERCIO E SERVIÇOS EIRELI (PARTICIPANTE 007)	3,05

PREFEITURA MUNICIPAL DE BOCA DA MATA  
BOCA DA MATA-AL

14/03/2022 12:03:39	LANCE	SINELVA MACIEL DA COSTA MERCADINHO (PARTICIPANTE 090)	3,04
14/03/2022 12:03:50	LANCE	B S COMERCIO E SERVIÇOS EIRELI (PARTICIPANTE 007)	2,99
14/03/2022 12:04:00	LANCE	SINELVA MACIEL DA COSTA MERCADINHO (PARTICIPANTE 090)	2,98
14/03/2022 12:04:26	LANCE	B S COMERCIO E SERVIÇOS EIRELI (PARTICIPANTE 007)	2,95
14/03/2022 12:07:08	NOTIFICAÇÃO	SISTEMA	
O detentor da melhor oferta da etapa de lances é B S COMERCIO E SERVIÇOS EIRELI			
14/03/2022 12:07:08	NEGOCIAÇÃO		
14/03/2022 13:20:11	MENSAGEM	B S COMERCIO E SERVIÇOS EIRELI (PARTICIPANTE 007)	
todos os nossos valores estao no limite, essa mensagem serve para todos os itens			
14/03/2022 13:56:02	HABILITAÇÃO		

LOTE 87 - NEGOCIAÇÃO  
MACAXEIRA ou Aipim - 01 KG

VALORES UNITÁRIOS FINAIS

Item: 87	Unidade: Quilograma	Marca: IN NATURA	Modelo: KG
Descrição: MACAXEIRA ou Aipim - 01 KG			
Quantidade: 650	Valor Unit.: 3,49	Valor Total: 2.268,50	

CLASSIFICAÇÃO

Razão Social	Num Documento	Oferta Inicial	Oferta Final	ME
1 LUIZ CARLOS PERPETUO LEMOS	045 11.618.297/0001-70	4,90	3,49	Sim
2 M S ZOPELARI DISTRIBUIDORA DE ALIMENTOS	086 28.779.013/0001-20	5,60	4,89	Sim

DESCCLASSIFICADOS

Razão Social	Num Documento	Oferta Inicial	Oferta Final	ME
--------------	---------------	----------------	--------------	----

INABILITADOS

Razão Social	Num Documento	Oferta Inicial	Oferta Final	ME
--------------	---------------	----------------	--------------	----

MOVIMENTOS DO LOTE

23/02/2022 11:32:52	PUBLICADO		
24/02/2022 13:00:00	RECEPÇÃO DE PROPOSTAS		
14/03/2022 08:00:00	ANÁLISE DE PROPOSTAS		
14/03/2022 12:08:25	DISPUTA		
14/03/2022 12:08:25	LANCE	M S ZOPELARI DISTRIBUIDORA DE ALIMENTOS EIRELI EPP	5,60
14/03/2022 12:08:25	LANCE	LUIZ CARLOS PERPETUO LEMOS (PARTICIPANTE 045)	4,90
14/03/2022 12:08:52	LANCE	M S ZOPELARI DISTRIBUIDORA DE ALIMENTOS EIRELI EPP	4,89
14/03/2022 12:09:51	LANCE	LUIZ CARLOS PERPETUO LEMOS (PARTICIPANTE 045)	4,50
14/03/2022 12:18:25	NOTIFICAÇÃO	SISTEMA	
O detentor da melhor oferta da etapa de lances é LUIZ CARLOS PERPETUO LEMOS			
14/03/2022 12:18:25	NEGOCIAÇÃO		
14/03/2022 12:18:48	MENSAGEM	PREGOEIRO	
Prezados licitantes, é possível baixar preço para o valor estimado de R\$ 3,49 ? Se SIM, por favor altere o valor no sistema. Não sendo possível, infelizmente teremos que inabilitar o lote.			
14/03/2022 12:18:51	MENSAGEM	PREGOEIRO	
PARA PARTICIPANTE 086: Prezados licitantes, é possível baixar preço para o valor estimado de R\$ 3,49 ? Se SIM, por favor altere o valor no sistema. Não sendo possível, infelizmente teremos que inabilitar o lote.			
14/03/2022 12:18:54	MENSAGEM	PREGOEIRO	
PARA PARTICIPANTE 045: Prezados licitantes, é possível baixar preço para o valor estimado de R\$ 3,49 ? Se SIM, por favor altere o valor no sistema. Não sendo possível, infelizmente teremos que inabilitar o lote.			



**PREFEITURA MUNICIPAL DE BOCA DA MATA  
 BOCA DA MATA-AL**

14/03/2022 12:22:11 **LANCE** LUIZ CARLOS PERPETUO LEMOS (PARTICIPANTE 045) **3,49**  
 14/03/2022 13:56:02 **HABILITAÇÃO**

**LOTE 88 - DESERTO  
 MAIONESE - 500ML**

**VALORES UNITÁRIOS FINAIS**

Item: 88	Unidade: Unidade	Marca:	Modelo:
Descrição: MAIONESE - 500ML			
Quantidade: 460	Valor Unit.: 0,00	Valor Total: 0,00	

**MOVIMENTOS DO LOTE**

23/02/2022 11:32:52 **PUBLICADO**  
 24/02/2022 13:00:00 **RECEPÇÃO DE PROPOSTAS**  
 14/03/2022 08:00:00 **ANÁLISE DE PROPOSTAS**  
 14/03/2022 12:08:27 **DESERTO**

**LOTE 89 - NEGOCIAÇÃO  
 MAMÃO HAVAÍ - 01 KG**

**VALORES UNITÁRIOS FINAIS**

Item: 89	Unidade: Quilograma	Marca: IN NATURA	Modelo: KG
Descrição: MAMÃO HAVAÍ - 01 KG			
Quantidade: 640	Valor Unit.: 3,15	Valor Total: 2.016,00	

**CLASSIFICAÇÃO**

Razão Social	Num Documento	Oferta Inicial	Oferta Final	ME
1 LUIZ CARLOS PERPETUO LEMOS	092 11.618.297/0001-70	5,60	3,15	Sim

**DECLASSIFICADOS**

Razão Social	Num Documento	Oferta Inicial	Oferta Final	ME
--------------	---------------	----------------	--------------	----

**INABILITADOS**

Razão Social	Num Documento	Oferta Inicial	Oferta Final	ME
--------------	---------------	----------------	--------------	----

**MOVIMENTOS DO LOTE**

23/02/2022 11:32:52 **PUBLICADO**  
 24/02/2022 13:00:00 **RECEPÇÃO DE PROPOSTAS**  
 14/03/2022 08:00:00 **ANÁLISE DE PROPOSTAS**  
 14/03/2022 12:08:27 **DISPUTA**  
 14/03/2022 12:08:27 **LANCE** LUIZ CARLOS PERPETUO LEMOS (PARTICIPANTE 092) **5,60**  
 14/03/2022 12:18:28 **NOTIFICAÇÃO SISTEMA**  
 O detentor da melhor oferta da etapa de lances é LUIZ CARLOS PERPETUO LEMOS  
 14/03/2022 12:18:28 **NEGOCIAÇÃO**

14/03/2022 12:19:11 **MENSAGEM** PREGOEIRO  
 Prezados licitantes, é possível baixar preço para o valor estimado de R\$ 3,15 ? Se SIM, por favor altere o valor no sistema. Não sendo possível, infelizmente teremos que inabilitar o lote.

14/03/2022 12:19:15 **MENSAGEM** PREGOEIRO  
 PARA PARTICIPANTE 092: Prezados licitantes, é possível baixar preço para o valor estimado de R\$ 3,15 ? Se SIM, por favor altere o valor no sistema. Não sendo possível, infelizmente teremos que inabilitar o lote.

**PREFEITURA MUNICIPAL DE BOCA DA MATA  
 BOCA DA MATA-AL**

14/03/2022 12:23:09 **LANCE** LUIZ CARLOS PERPETUO LEMOS (PARTICIPANTE 092) 3,15  
 14/03/2022 13:56:02 **HABILITAÇÃO**

**LOTE 90 - NEGOCIAÇÃO  
 MANTEIGA COM SAL - 500G**

**VALORES UNITÁRIOS FINAIS**

Item: 90 Unidade: Unidade Marca: BOA VIDA Modelo:  
 Descrição: MANTEIGA COM SAL - 500G  
 Quantidade: 740 **Valor Unit.:** 17,33 **Valor Total:** 12.824,20

**CLASSIFICAÇÃO**

Razão Social	Num Documento	Oferta Inicial	Oferta Final	ME
1 M S ZOPELARI DISTRIBUIDORA DE ALIMENTOS	035 28.779.013/0001-20	19,20	17,33	Sim
2 SINELVA MACIEL DA COSTA MERCADINHO	019 15.017.617/0001-97	21,90	17,89	Sim
3 LUIZ CARLOS PERPETUO LEMOS	043 11.618.297/0001-70	19,90	18,00	Sim

**DESCLASSIFICADOS**

Razão Social	Num Documento	Oferta Inicial	Oferta Final	ME
--------------	---------------	----------------	--------------	----

**INABILITADOS**

Razão Social	Num Documento	Oferta Inicial	Oferta Final	ME
--------------	---------------	----------------	--------------	----

**MOVIMENTOS DO LOTE**

23/02/2022 11:32:52	<b>PUBLICADO</b>		
24/02/2022 13:00:00	<b>RECEPÇÃO DE PROPOSTAS</b>		
14/03/2022 08:00:00	<b>ANÁLISE DE PROPOSTAS</b>		
14/03/2022 12:08:28	<b>DISPUTA</b>		
14/03/2022 12:08:28	<b>LANCE</b> LUIZ CARLOS PERPETUO LEMOS (PARTICIPANTE 043)		19,90
14/03/2022 12:08:28	<b>LANCE</b> M S ZOPELARI DISTRIBUIDORA DE ALIMENTOS EIRELI EPP		19,20
14/03/2022 12:08:28	<b>LANCE</b> SINELVA MACIEL DA COSTA MERCADINHO (PARTICIPANTE 019)		21,90
14/03/2022 12:08:54	<b>LANCE</b> SINELVA MACIEL DA COSTA MERCADINHO (PARTICIPANTE 019)		19,19
14/03/2022 12:09:20	<b>LANCE</b> M S ZOPELARI DISTRIBUIDORA DE ALIMENTOS EIRELI EPP		19,18
14/03/2022 12:11:24	<b>LANCE</b> LUIZ CARLOS PERPETUO LEMOS (PARTICIPANTE 043)		18,50
14/03/2022 12:11:25	<b>LANCE</b> SINELVA MACIEL DA COSTA MERCADINHO (PARTICIPANTE 019)		19,17
14/03/2022 12:11:41	<b>LANCE</b> M S ZOPELARI DISTRIBUIDORA DE ALIMENTOS EIRELI EPP		18,49
14/03/2022 12:11:52	<b>LANCE</b> LUIZ CARLOS PERPETUO LEMOS (PARTICIPANTE 043)		18,00
14/03/2022 12:11:54	<b>LANCE</b> SINELVA MACIEL DA COSTA MERCADINHO (PARTICIPANTE 019)		18,48
14/03/2022 12:11:59	<b>LANCE</b> SINELVA MACIEL DA COSTA MERCADINHO (PARTICIPANTE 019)		17,99
14/03/2022 12:12:05	<b>LANCE</b> M S ZOPELARI DISTRIBUIDORA DE ALIMENTOS EIRELI EPP		17,98
14/03/2022 12:12:14	<b>LANCE</b> SINELVA MACIEL DA COSTA MERCADINHO (PARTICIPANTE 019)		17,97
14/03/2022 12:12:37	<b>LANCE</b> M S ZOPELARI DISTRIBUIDORA DE ALIMENTOS EIRELI EPP		17,96
14/03/2022 12:12:45	<b>LANCE</b> SINELVA MACIEL DA COSTA MERCADINHO (PARTICIPANTE 019)		17,95
14/03/2022 12:13:03	<b>LANCE</b> M S ZOPELARI DISTRIBUIDORA DE ALIMENTOS EIRELI EPP		17,94
14/03/2022 12:13:28	<b>LANCE</b> SINELVA MACIEL DA COSTA MERCADINHO (PARTICIPANTE 019)		17,93
14/03/2022 12:13:38	<b>LANCE</b> M S ZOPELARI DISTRIBUIDORA DE ALIMENTOS EIRELI EPP		17,92
14/03/2022 12:14:12	<b>LANCE</b> SINELVA MACIEL DA COSTA MERCADINHO (PARTICIPANTE 019)		17,91
14/03/2022 12:14:27	<b>LANCE</b> M S ZOPELARI DISTRIBUIDORA DE ALIMENTOS EIRELI EPP		17,90



Folha 109314  
 [Assinatura]



**PREFEITURA MUNICIPAL DE BOCA DA MATA  
 BOCA DA MATA-AL**

14/03/2022 12:15:14	<b>LANCE</b>	SINELVA MACIEL DA COSTA MERCADINHO (PARTICIPANTE 019)	17,89
14/03/2022 12:15:33	<b>MENSAGEM</b>	PREGOEIRO	
Prezados licitantes, é possível baixar preço para o valor estimado de R\$ 13,33 ? Se SIM, por favor altere o valor no sistema. Não sendo possível, infelizmente teremos que inabilitar o lote.			
14/03/2022 12:15:57	<b>LANCE</b>	M S ZOPELARI DISTRIBUIDORA DE ALIMENTOS EIRELI EPP	17,88
14/03/2022 12:17:57	<b>MENSAGEM</b>	M S ZOPELARI DISTRIBUIDORA DE ALIMENTOS EIRELI EPP	
Sr. Pregoeiro não será possível.			
14/03/2022 12:18:13	<b>MENSAGEM</b>	PREGOEIRO	
PARA PARTICIPANTE 035: Agradecemos sua atenção			
14/03/2022 12:18:29	<b>NOTIFICAÇÃO</b>	SISTEMA	
O detentor da melhor oferta da etapa de lances é M S ZOPELARI DISTRIBUIDORA DE ALIMENTOS EIRELI EPP			
14/03/2022 12:18:29	<b>NEGOCIAÇÃO</b>		
14/03/2022 12:19:54	<b>MENSAGEM</b>	PREGOEIRO	
Prezados licitantes, é possível baixar preço para o valor estimado de R\$ 17,33? Se SIM, por favor altere o valor no sistema. Não sendo possível, infelizmente teremos que inabilitar o lote.			
14/03/2022 12:20:00	<b>MENSAGEM</b>	PREGOEIRO	
PARA PARTICIPANTE 035: Prezados licitantes, é possível baixar preço para o valor estimado de R\$ 17,33? Se SIM, por favor altere o valor no sistema. Não sendo possível, infelizmente teremos que inabilitar o lote.			
14/03/2022 12:20:21	<b>MENSAGEM</b>	PREGOEIRO	
PARA PARTICIPANTE 035: Sr Licitante, digitei errado anteriormente, NOSSO REFERENCIAL PARA O LOTE 90 É 17,,33			
14/03/2022 12:20:27	<b>MENSAGEM</b>	M S ZOPELARI DISTRIBUIDORA DE ALIMENTOS EIRELI EPP	
ACEITO			
14/03/2022 12:21:00	<b>MENSAGEM</b>	PREGOEIRO	
PARA PARTICIPANTE 035: É POSSÍVEL ALCANÇAR NOSSO REFERENCIAL DE R\$ 17,33??? SE sim, por favor coloque no sistema			
14/03/2022 12:21:16	<b>MENSAGEM</b>	PREGOEIRO	
PARA PARTICIPANTE 035: obrigada!			
14/03/2022 12:22:09	<b>LANCE</b>	M S ZOPELARI DISTRIBUIDORA DE ALIMENTOS EIRELI EPP	17,33
14/03/2022 12:22:46	<b>MENSAGEM</b>	M S ZOPELARI DISTRIBUIDORA DE ALIMENTOS EIRELI EPP	
OK			
14/03/2022 13:56:02	<b>HABILITAÇÃO</b>		

**LOTE 91 - NEGOCIAÇÃO  
 MANTEIGA COM SAL (Creme de leite e sal (cloreto de sódio) - 200g**

**VALORES UNITÁRIOS FINAIS**

Item: 91	Unidade: Unidade	Marca: NATVILLE	Modelo: MANT
Descrição: MANTEIGA COM SAL (Creme de leite e sal (cloreto de sódio) - 200g			
Quantidade: 500	Valor Unit.: 7,45	Valor Total: 3.725,00	

**CLASSIFICAÇÃO**

Razão Social	Num	Documento	Oferta Inicial	Oferta Final	ME
1 SINELVA MACIEL DA COSTA MERCADINHO	080	15.017.617/0001-97	7,45	7,45	Sim
2 LUIZ CARLOS PERPETUO LEMOS	082	11.618.297/0001-70	8,95	8,95	Sim
3 M S ZOPELARI DISTRIBUIDORA DE ALIMENTOS	034	28.779.013/0001-20	11,20	11,20	Sim

**DESCLASSIFICADOS**

Razão Social	Num	Documento	Oferta Inicial	Oferta Final	ME
--------------	-----	-----------	----------------	--------------	----

**INABILITADOS**

Razão Social	Num	Documento	Oferta Inicial	Oferta Final	ME
--------------	-----	-----------	----------------	--------------	----

**MOVIMENTOS DO LOTE**

PREFEITURA MUNICIPAL DE BOCA DA MATA  
BOCA DA MATA-AL

23/02/2022 11:32:52	PUBLICADO		
24/02/2022 13:00:00	RECEPÇÃO DE PROPOSTAS		
14/03/2022 08:00:00	ANÁLISE DE PROPOSTAS		
14/03/2022 12:08:29	DISPUTA		
14/03/2022 12:08:29	LANCE	M S ZOPELARI DISTRIBUIDORA DE ALIMENTOS EIRELI EPP	11,20
14/03/2022 12:08:29	LANCE	SINELVA MACIEL DA COSTA MERCADINHO (PARTICIPANTE 080)	7,45
14/03/2022 12:08:29	LANCE	LUIZ CARLOS PERPETUO LEMOS (PARTICIPANTE 082)	8,95
14/03/2022 12:18:29	NOTIFICAÇÃO	SISTEMA	
O detentor da melhor oferta da etapa de lances é SINELVA MACIEL DA COSTA MERCADINHO			
14/03/2022 12:18:29	NEGOCIAÇÃO		
14/03/2022 13:56:02	HABILITAÇÃO		

LOTE 92 - NEGOCIAÇÃO  
MARACUJÁ - 01 KG

VALORES UNITÁRIOS FINAIS

Item: 92	Unidade: Quilograma	Marca: IN NATURA	Modelo: KG
Descrição: MARACUJÁ - 01 KG			
Quantidade: 592	Valor Unit.: 5,25	Valor Total: 3.108,00	

CLASSIFICAÇÃO

Razão Social	Num Documento	Oferta Inicial	Oferta Final	ME
1 LUIZ CARLOS PERPETUO LEMOS	094 11.618.297/0001-70	6,95	5,25	Sim

DESCCLASSIFICADOS

Razão Social	Num Documento	Oferta Inicial	Oferta Final	ME
--------------	---------------	----------------	--------------	----

INABILITADOS

Razão Social	Num Documento	Oferta Inicial	Oferta Final	ME
--------------	---------------	----------------	--------------	----

MOVIMENTOS DO LOTE

23/02/2022 11:32:52	PUBLICADO		
24/02/2022 13:00:00	RECEPÇÃO DE PROPOSTAS		
14/03/2022 08:00:00	ANÁLISE DE PROPOSTAS		
14/03/2022 12:08:30	DISPUTA		
14/03/2022 12:08:30	LANCE	LUIZ CARLOS PERPETUO LEMOS (PARTICIPANTE 094)	6,95
14/03/2022 12:17:37	MENSAGEM	PREGOEIRO	
Prezados licitantes, é possível baixar preço para o valor estimado de R\$ 5,26 ? Se SIM, por favor altere o valor no sistema. Não sendo possível, infelizmente teremos que inabilitar o lote.			
14/03/2022 12:18:30	NOTIFICAÇÃO	SISTEMA	
O detentor da melhor oferta da etapa de lances é LUIZ CARLOS PERPETUO LEMOS			
14/03/2022 12:18:30	NEGOCIAÇÃO		
14/03/2022 12:34:12	LANCE	LUIZ CARLOS PERPETUO LEMOS (PARTICIPANTE 094)	5,25
14/03/2022 13:56:02	HABILITAÇÃO		

LOTE 93 - NEGOCIAÇÃO  
MARGARINA COM SAL - 500G

VALORES UNITÁRIOS FINAIS



**PREFEITURA MUNICIPAL DE BOCA DA MATA**  
**BOCA DA MATA-AL**

Item: 93

Unidade: Unidade

Marca: DELINE

Modelo: MARG

Descrição: MARGARINA COM SAL - 500G

Quantidade: 2.240

Valor Unit.: 4,69

Valor Total: 10.505,60

**CLASSIFICAÇÃO**

Razão Social	Num	Documento	Oferta Inicial	Oferta Final	ME
1 SINELVA MACIEL DA COSTA MERCADINHO	037	15.017.617/0001-97	5,40	4,69	Sim
2 B S COMERCIO E SERVIÇOS EIRELI	094	32.859.799/0001-62	9,50	4,70	Sim
3 Y M S DA SILVA EIRELI	090	22.909.366/0001-10	5,76	5,19	Sim
4 M S ZOPELARI DISTRIBUIDORA DE ALIMENTOS	055	28.779.013/0001-20	8,30	7,98	Sim
5 LUIZ CARLOS PERPETUO LEMOS	046	11.618.297/0001-70	7,99	7,99	Sim

**DESCCLASSIFICADOS**

Razão Social	Num	Documento	Oferta Inicial	Oferta Final	ME
--------------	-----	-----------	----------------	--------------	----

**INABILITADOS**

Razão Social	Num	Documento	Oferta Inicial	Oferta Final	ME
--------------	-----	-----------	----------------	--------------	----

**MOVIMENTOS DO LOTE**

23/02/2022 11:32:52	<b>PUBLICADO</b>				
24/02/2022 13:00:00	<b>RECEPÇÃO DE PROPOSTAS</b>				
14/03/2022 08:00:00	<b>ANÁLISE DE PROPOSTAS</b>				
14/03/2022 12:08:31	<b>DISPUTA</b>				
14/03/2022 12:08:31	<b>LANCE</b>	Y M S DA SILVA EIRELI (PARTICIPANTE 090)			5,76
14/03/2022 12:08:31	<b>LANCE</b>	M S ZOPELARI DISTRIBUIDORA DE ALIMENTOS EIRELI EPP			8,30
14/03/2022 12:08:31	<b>LANCE</b>	SINELVA MACIEL DA COSTA MERCADINHO (PARTICIPANTE 037)			5,40
14/03/2022 12:08:31	<b>LANCE</b>	LUIZ CARLOS PERPETUO LEMOS (PARTICIPANTE 046)			7,99
14/03/2022 12:08:31	<b>LANCE</b>	B S COMERCIO E SERVIÇOS EIRELI (PARTICIPANTE 094)			9,50
14/03/2022 12:09:01	<b>LANCE</b>	B S COMERCIO E SERVIÇOS EIRELI (PARTICIPANTE 094)			5,39
14/03/2022 12:09:55	<b>LANCE</b>	Y M S DA SILVA EIRELI (PARTICIPANTE 090)			5,76
14/03/2022 12:10:06	<b>LANCE</b>	B S COMERCIO E SERVIÇOS EIRELI (PARTICIPANTE 094)			5,20
14/03/2022 12:10:17	<b>LANCE</b>	Y M S DA SILVA EIRELI (PARTICIPANTE 090)			5,19
14/03/2022 12:10:47	<b>LANCE</b>	B S COMERCIO E SERVIÇOS EIRELI (PARTICIPANTE 094)			5,39
14/03/2022 12:10:50	<b>LANCE</b>	M S ZOPELARI DISTRIBUIDORA DE ALIMENTOS EIRELI EPP			7,98
14/03/2022 12:12:04	<b>LANCE</b>	SINELVA MACIEL DA COSTA MERCADINHO (PARTICIPANTE 037)			5,09
14/03/2022 12:12:13	<b>LANCE</b>	B S COMERCIO E SERVIÇOS EIRELI (PARTICIPANTE 094)			5,05
14/03/2022 12:12:19	<b>LANCE</b>	SINELVA MACIEL DA COSTA MERCADINHO (PARTICIPANTE 037)			5,04
14/03/2022 12:12:33	<b>LANCE</b>	B S COMERCIO E SERVIÇOS EIRELI (PARTICIPANTE 094)			5,00
14/03/2022 12:12:39	<b>LANCE</b>	SINELVA MACIEL DA COSTA MERCADINHO (PARTICIPANTE 037)			4,99
14/03/2022 12:13:25	<b>LANCE</b>	B S COMERCIO E SERVIÇOS EIRELI (PARTICIPANTE 094)			4,80
14/03/2022 12:13:34	<b>LANCE</b>	SINELVA MACIEL DA COSTA MERCADINHO (PARTICIPANTE 037)			4,79
14/03/2022 12:13:43	<b>LANCE</b>	B S COMERCIO E SERVIÇOS EIRELI (PARTICIPANTE 094)			4,75
14/03/2022 12:14:16	<b>LANCE</b>	SINELVA MACIEL DA COSTA MERCADINHO (PARTICIPANTE 037)			4,74
14/03/2022 12:14:50	<b>LANCE</b>	B S COMERCIO E SERVIÇOS EIRELI (PARTICIPANTE 094)			4,73
14/03/2022 12:15:31	<b>LANCE</b>	SINELVA MACIEL DA COSTA MERCADINHO (PARTICIPANTE 037)			4,72
14/03/2022 12:15:39	<b>LANCE</b>	B S COMERCIO E SERVIÇOS EIRELI (PARTICIPANTE 094)			4,70
14/03/2022 12:15:46	<b>LANCE</b>	SINELVA MACIEL DA COSTA MERCADINHO (PARTICIPANTE 037)			4,69



PREFEITURA MUNICIPAL DE BOCA DA MATA  
BOCA DA MATA-AL

14/03/2022 12:18:31 NOTIFICAÇÃO SISTEMA

O detentor da melhor oferta da etapa de lances é SINELVA MACIEL DA COSTA MERCADINHO

14/03/2022 12:18:31 NEGOCIAÇÃO

14/03/2022 13:56:02 HABILITAÇÃO

LOTE 94 - NEGOCIAÇÃO  
MARGARINA VEGETAL ORIGINAL - COM SAL - 250G

VALORES UNITÁRIOS FINAIS

Item: 94      Unidade: Unidade      Marca: DELINE      Modelo: MARG  
Descrição: MARGARINA VEGETAL ORIGINAL - COM SAL - 250G  
Quantidade: 500      Valor Unit.: 2,50      Valor Total: 1.250,00

CLASSIFICAÇÃO

Razão Social	Num Documento	Oferta Inicial	Oferta Final	ME
1 SINELVA MACIEL DA COSTA MERCADINHO	094 15.017.617/0001-97	2,99	2,50	Sim
2 B S COMERCIO E SERVIÇOS EIRELI	080 32.859.799/0001-62	4,80	2,51	Sim
3 Y M S DA SILVA EIRELI	043 22.909.366/0001-10	3,33	2,95	Sim
4 M S ZOPELARI DISTRIBUIDORA DE ALIMENTOS	029 28.779.013/0001-20	4,16	4,16	Sim
5 LUIZ CARLOS PERPETUO LEMOS	087 11.618.297/0001-70	4,39	4,39	Sim

DESCLASSIFICADOS

Razão Social	Num Documento	Oferta Inicial	Oferta Final	ME
--------------	---------------	----------------	--------------	----

INABILITADOS

Razão Social	Num Documento	Oferta Inicial	Oferta Final	ME
--------------	---------------	----------------	--------------	----

MOVIMENTOS DO LOTE

23/02/2022 11:32:52	PUBLICADO			
24/02/2022 13:00:00	RECEPÇÃO DE PROPOSTAS			
14/03/2022 08:00:00	ANÁLISE DE PROPOSTAS			
14/03/2022 12:08:32	DISPUTA			
14/03/2022 12:08:32	LANCE	M S ZOPELARI DISTRIBUIDORA DE ALIMENTOS EIRELI EPP		4,16
14/03/2022 12:08:32	LANCE	SINELVA MACIEL DA COSTA MERCADINHO (PARTICIPANTE 094)		2,99
14/03/2022 12:08:32	LANCE	LUIZ CARLOS PERPETUO LEMOS (PARTICIPANTE 087)		4,39
14/03/2022 12:08:32	LANCE	B S COMERCIO E SERVIÇOS EIRELI (PARTICIPANTE 080)		4,80
14/03/2022 12:08:32	LANCE	Y M S DA SILVA EIRELI (PARTICIPANTE 043)		3,33
14/03/2022 12:09:32	LANCE	B S COMERCIO E SERVIÇOS EIRELI (PARTICIPANTE 080)		2,98
14/03/2022 12:10:05	LANCE	Y M S DA SILVA EIRELI (PARTICIPANTE 043)		2,95
14/03/2022 12:10:16	LANCE	B S COMERCIO E SERVIÇOS EIRELI (PARTICIPANTE 080)		2,90
14/03/2022 12:12:10	LANCE	SINELVA MACIEL DA COSTA MERCADINHO (PARTICIPANTE 094)		2,89
14/03/2022 12:12:20	LANCE	B S COMERCIO E SERVIÇOS EIRELI (PARTICIPANTE 080)		2,80
14/03/2022 12:12:24	LANCE	SINELVA MACIEL DA COSTA MERCADINHO (PARTICIPANTE 094)		2,79
14/03/2022 12:12:40	LANCE	B S COMERCIO E SERVIÇOS EIRELI (PARTICIPANTE 080)		2,70
14/03/2022 12:12:51	LANCE	SINELVA MACIEL DA COSTA MERCADINHO (PARTICIPANTE 094)		2,69
14/03/2022 12:13:19	LANCE	B S COMERCIO E SERVIÇOS EIRELI (PARTICIPANTE 080)		2,60
14/03/2022 12:15:52	LANCE	SINELVA MACIEL DA COSTA MERCADINHO (PARTICIPANTE 094)		2,59
14/03/2022 12:16:02	LANCE	B S COMERCIO E SERVIÇOS EIRELI (PARTICIPANTE 080)		2,51



Folha 10750  
Rubrica



**PREFEITURA MUNICIPAL DE BOCA DA MATA  
BOCA DA MATA-AL**

14/03/2022 12:16:34	LANCE	SINELVA MACIEL DA COSTA MERCADINHO (PARTICIPANTE 094)	2,50
14/03/2022 12:16:34	PRORROGAÇÃO AUTOMÁTICA		
14/03/2022 12:18:34	NOTIFICAÇÃO SISTEMA		
O detentor da melhor oferta da etapa de lances é SINELVA MACIEL DA COSTA MERCADINHO			
14/03/2022 12:18:34	NEGOCIAÇÃO		
14/03/2022 13:56:02	HABILITAÇÃO		

**LOTE 95 - DESERTO  
MARGARINA VEGETAL ORIGINAL - SEM SAL - 250G**

**VALORES UNITÁRIOS FINAIS**

Item: 95	Unidade: Unidade	Marca:	Modelo:
Descrição: MARGARINA VEGETAL ORIGINAL - SEM SAL - 250G			
Quantidade: 551	Valor Unit.: 0,00		Valor Total: 0,00

**MOVIMENTOS DO LOTE**

23/02/2022 11:32:52	PUBLICADO
24/02/2022 13:00:00	RECEPÇÃO DE PROPOSTAS
14/03/2022 08:00:00	ANÁLISE DE PROPOSTAS
14/03/2022 12:08:32	DESERTO

**LOTE 96 - NEGOCIAÇÃO  
MASSA PARA PASTEL - 200g**

**VALORES UNITÁRIOS FINAIS**

Item: 96	Unidade: Unidade	Marca: MASSAFESTA	Modelo: PASTEL
Descrição: MASSA PARA PASTEL - 200g			
Quantidade: 230	Valor Unit.: 2,75		Valor Total: 632,50

**CLASSIFICAÇÃO**

Razão Social	Num Documento	Oferta Inicial	Oferta Final	ME
1 SINELVA MACIEL DA COSTA MERCADINHO	044 15.017.617/0001-97	2,75	2,75	Sim

**DECLASSIFICADOS**

Razão Social	Num Documento	Oferta Inicial	Oferta Final	ME
--------------	---------------	----------------	--------------	----

**INABILITADOS**

Razão Social	Num Documento	Oferta Inicial	Oferta Final	ME
--------------	---------------	----------------	--------------	----

**MOVIMENTOS DO LOTE**

23/02/2022 11:32:52	PUBLICADO		
24/02/2022 13:00:00	RECEPÇÃO DE PROPOSTAS		
14/03/2022 08:00:00	ANÁLISE DE PROPOSTAS		
14/03/2022 12:08:35	DISPUTA		
14/03/2022 12:08:35	LANCE	SINELVA MACIEL DA COSTA MERCADINHO (PARTICIPANTE 044)	2,75
14/03/2022 12:18:36	NOTIFICAÇÃO SISTEMA		
O detentor da melhor oferta da etapa de lances é SINELVA MACIEL DA COSTA MERCADINHO			
14/03/2022 12:18:36	NEGOCIAÇÃO		
14/03/2022 13:56:02	HABILITAÇÃO		

PREFEITURA MUNICIPAL DE BOCA DA MATA  
 BOCA DA MATA-AL

LOTE 97 - NEGOCIAÇÃO  
 MELANCIA redonda/comprida e graúda - 01 KG

VALORES UNITÁRIOS FINAIS

Item: 97 Unidade: Quilograma Marca: IN NATURA Modelo: KG  
 Descrição: MELANCIA redonda/comprida e graúda - 01 KG  
 Quantidade: 1.050 Valor Unit.: 2,11 Valor Total: 2.215,50

CLASSIFICAÇÃO

Razão Social	Num	Documento	Oferta Inicial	Oferta Final	ME
1 LUIZ CARLOS PERPETUO LEMOS	098	11.618.297/0001-70	2,79	2,11	Sim
2 M S ZOPELARI DISTRIBUIDORA DE ALIMENTOS	080	28.779.013/0001-20	4,00	4,00	Sim

DESCCLASSIFICADOS

Razão Social	Num	Documento	Oferta Inicial	Oferta Final	ME
--------------	-----	-----------	----------------	--------------	----

INABILITADOS

Razão Social	Num	Documento	Oferta Inicial	Oferta Final	ME
--------------	-----	-----------	----------------	--------------	----

MOVIMENTOS DO LOTE

23/02/2022 11:32:52	PUBLICADO				
24/02/2022 13:00:00	RECEPÇÃO DE PROPOSTAS				
14/03/2022 08:00:00	ANÁLISE DE PROPOSTAS				
14/03/2022 12:08:36	DISPUTA				
14/03/2022 12:08:36	LANCE	M S ZOPELARI DISTRIBUIDORA DE ALIMENTOS EIRELI EPP			4,00
14/03/2022 12:08:36	LANCE	LUIZ CARLOS PERPETUO LEMOS (PARTICIPANTE 098)			2,79
14/03/2022 12:16:36	MENSAGEM	PREGOEIRO			
Prezados licitantes, é possível baixar preço para o valor estimado de R\$ 2,11 ? Se SIM, por favor altere o valor no sistema. Não sendo possível, infelizmente teremos que inabilitar o lote.					
14/03/2022 12:18:37	NOTIFICAÇÃO	SISTEMA			
O detentor da melhor oferta da etapa de lances é LUIZ CARLOS PERPETUO LEMOS					
14/03/2022 12:18:37	NEGOCIAÇÃO				
14/03/2022 12:20:58	LANCE	LUIZ CARLOS PERPETUO LEMOS (PARTICIPANTE 098)			2,11
14/03/2022 13:56:03	HABILITAÇÃO				

LOTE 98 - NEGOCIAÇÃO  
 MELÃO AMARELO tipo A - 01 KG

VALORES UNITÁRIOS FINAIS

Item: 98 Unidade: Quilograma Marca: IN NATURA Modelo:  
 Descrição: MELÃO AMARELO tipo A - 01 KG  
 Quantidade: 1.060 Valor Unit.: 2,83 Valor Total: 2.999,80

CLASSIFICAÇÃO

Razão Social	Num	Documento	Oferta Inicial	Oferta Final	ME
1 M S ZOPELARI DISTRIBUIDORA DE ALIMENTOS	051	28.779.013/0001-20	3,20	2,83	Sim
2 LUIZ CARLOS PERPETUO LEMOS	061	11.618.297/0001-70	5,70	2,85	Sim

DESCCLASSIFICADOS

Razão Social	Num	Documento	Oferta Inicial	Oferta Final	ME
--------------	-----	-----------	----------------	--------------	----

INABILITADOS



**PREFEITURA MUNICIPAL DE BOCA DA MATA**  
**BOCA DA MATA-AL**

Razão Social	Num Documento	Oferta Inicial	Oferta Final	ME
<b>MOVIMENTOS DO LOTE</b>				
23/02/2022 11:32:52	PUBLICADO			
24/02/2022 13:00:00	RECEPÇÃO DE PROPOSTAS			
14/03/2022 08:00:00	ANÁLISE DE PROPOSTAS			
14/03/2022 12:21:35	DISPUTA			
14/03/2022 12:21:35	LANCE	M S ZOPELARI DISTRIBUIDORA DE ALIMENTOS EIRELI EPP		3,20
14/03/2022 12:21:35	LANCE	LUIZ CARLOS PERPETUO LEMOS (PARTICIPANTE 061)		5,70
14/03/2022 12:25:27	LANCE	LUIZ CARLOS PERPETUO LEMOS (PARTICIPANTE 061)		3,19
14/03/2022 12:29:01	LANCE	M S ZOPELARI DISTRIBUIDORA DE ALIMENTOS EIRELI EPP		3,17
14/03/2022 12:29:45	LANCE	LUIZ CARLOS PERPETUO LEMOS (PARTICIPANTE 061)		3,17
14/03/2022 12:29:45	PRORROGAÇÃO AUTOMÁTICA			
14/03/2022 12:30:05	LANCE	M S ZOPELARI DISTRIBUIDORA DE ALIMENTOS EIRELI EPP		3,13
14/03/2022 12:30:22	LANCE	LUIZ CARLOS PERPETUO LEMOS (PARTICIPANTE 061)		3,13
14/03/2022 12:30:33	LANCE	M S ZOPELARI DISTRIBUIDORA DE ALIMENTOS EIRELI EPP		3,08
14/03/2022 12:30:44	LANCE	LUIZ CARLOS PERPETUO LEMOS (PARTICIPANTE 061)		3,00
14/03/2022 12:31:03	LANCE	M S ZOPELARI DISTRIBUIDORA DE ALIMENTOS EIRELI EPP		2,95
14/03/2022 12:31:30	LANCE	LUIZ CARLOS PERPETUO LEMOS (PARTICIPANTE 061)		2,85
14/03/2022 12:31:38	LANCE	M S ZOPELARI DISTRIBUIDORA DE ALIMENTOS EIRELI EPP		2,83
14/03/2022 12:33:38	NOTIFICAÇÃO SISTEMA			
O detentor da melhor oferta da etapa de lances é M S ZOPELARI DISTRIBUIDORA DE ALIMENTOS EIRELI EPP				
14/03/2022 12:33:38	NEGOCIAÇÃO			
14/03/2022 13:56:03	HABILITAÇÃO			

**LOTE 99 - NEGOCIAÇÃO**  
**MILHO DESOLHADO - 01 KG**

**VALORES UNITÁRIOS FINAIS**

Item: 99	Unidade: Unidade	Marca: gostomil	Modelo: gostomil
Descrição: MILHO DESOLHADO - 01 KG			
Quantidade: 1.520	Valor Unit.: 2,00	Valor Total: 3.040,00	

**CLASSIFICAÇÃO**

Razão Social	Num Documento	Oferta Inicial	Oferta Final	ME
1 B S COMERCIO E SERVIÇOS EIRELI	022 32.859.799/0001-62	4,00	2,00	Sim
2 LUIZ CARLOS PERPETUO LEMOS	064 11.618.297/0001-70	2,39	2,15	Sim
3 M S ZOPELARI DISTRIBUIDORA DE ALIMENTOS	081 28.779.013/0001-20	5,44	5,44	Sim

**DESCLASSIFICADOS**

Razão Social	Num Documento	Oferta Inicial	Oferta Final	ME
--------------	---------------	----------------	--------------	----

**INABILITADOS**

Razão Social	Num Documento	Oferta Inicial	Oferta Final	ME
--------------	---------------	----------------	--------------	----

**MOVIMENTOS DO LOTE**

23/02/2022 11:32:52	PUBLICADO			
24/02/2022 13:00:00	RECEPÇÃO DE PROPOSTAS			

**PREFEITURA MUNICIPAL DE BOCA DA MATA  
 BOCA DA MATA-AL**

14/03/2022 08:00:00	<b>ANÁLISE DE PROPOSTAS</b>		
14/03/2022 12:21:36	<b>DISPUTA</b>		
14/03/2022 12:21:36	<b>LANCE</b>	B S COMERCIO E SERVIÇOS EIRELI (PARTICIPANTE 022)	4,00
14/03/2022 12:21:36	<b>LANCE</b>	M S ZOPELARI DISTRIBUIDORA DE ALIMENTOS EIRELI EPP	5,44
14/03/2022 12:21:36	<b>LANCE</b>	LUIZ CARLOS PERPETUO LEMOS (PARTICIPANTE 064)	2,39
14/03/2022 12:22:36	<b>LANCE</b>	B S COMERCIO E SERVIÇOS EIRELI (PARTICIPANTE 022)	2,30
14/03/2022 12:24:29	<b>LANCE</b>	LUIZ CARLOS PERPETUO LEMOS (PARTICIPANTE 064)	2,15
14/03/2022 12:24:38	<b>LANCE</b>	B S COMERCIO E SERVIÇOS EIRELI (PARTICIPANTE 022)	2,00
14/03/2022 12:31:36	<b>NOTIFICAÇÃO</b>	SISTEMA	
O detentor da melhor oferta da etapa de lances é B S COMERCIO E SERVIÇOS EIRELI			
14/03/2022 12:31:36	<b>NEGOCIAÇÃO</b>		
14/03/2022 13:20:22	<b>MENSAGEM</b>	B S COMERCIO E SERVIÇOS EIRELI (PARTICIPANTE 022)	
Todos os nossos valores estão no limite, essa mensagem serve para todos os itens			
14/03/2022 13:56:03	<b>HABILITAÇÃO</b>		

**LOTE 100 - NEGOCIAÇÃO  
 MILHO PARA PIPOCA - 500G**

**VALORES UNITÁRIOS FINAIS**

Item: 100	Unidade: Unidade	Marca: LIDER	Modelo: PIPOCA
Descrição: MILHO PARA PIPOCA - 500G			
Quantidade: 520	Valor Unit.: 2,69	Valor Total: 1.398,80	

**CLASSIFICAÇÃO**

Razão Social	Num Documento	Oferta Inicial	Oferta Final	ME
1 SINELVA MACIEL DA COSTA MERCADINHO	086 15.017.617/0001-97	3,25	2,69	Sim
2 B S COMERCIO E SERVIÇOS EIRELI	026 32.859.799/0001-62	4,00	2,70	Sim
3 M S ZOPELARI DISTRIBUIDORA DE ALIMENTOS	053 28.779.013/0001-20	4,00	4,00	Sim

**DESCLASSIFICADOS**

Razão Social	Num Documento	Oferta Inicial	Oferta Final	ME
--------------	---------------	----------------	--------------	----

**INABILITADOS**

Razão Social	Num Documento	Oferta Inicial	Oferta Final	ME
--------------	---------------	----------------	--------------	----

**MOVIMENTOS DO LOTE**

23/02/2022 11:32:52	<b>PUBLICADO</b>		
24/02/2022 13:00:00	<b>RECEPÇÃO DE PROPOSTAS</b>		
14/03/2022 08:00:00	<b>ANÁLISE DE PROPOSTAS</b>		
14/03/2022 12:21:37	<b>DISPUTA</b>		
14/03/2022 12:21:37	<b>LANCE</b>	M S ZOPELARI DISTRIBUIDORA DE ALIMENTOS EIRELI EPP	4,00
14/03/2022 12:21:37	<b>LANCE</b>	SINELVA MACIEL DA COSTA MERCADINHO (PARTICIPANTE 086)	3,25
14/03/2022 12:21:37	<b>LANCE</b>	B S COMERCIO E SERVIÇOS EIRELI (PARTICIPANTE 026)	4,00
14/03/2022 12:22:47	<b>LANCE</b>	B S COMERCIO E SERVIÇOS EIRELI (PARTICIPANTE 026)	3,20
14/03/2022 12:23:21	<b>LANCE</b>	SINELVA MACIEL DA COSTA MERCADINHO (PARTICIPANTE 086)	3,19
14/03/2022 12:24:44	<b>LANCE</b>	B S COMERCIO E SERVIÇOS EIRELI (PARTICIPANTE 026)	3,00
14/03/2022 12:25:04	<b>LANCE</b>	SINELVA MACIEL DA COSTA MERCADINHO (PARTICIPANTE 086)	2,99
14/03/2022 12:25:37	<b>LANCE</b>	B S COMERCIO E SERVIÇOS EIRELI (PARTICIPANTE 026)	2,80
14/03/2022 12:27:36	<b>LANCE</b>	SINELVA MACIEL DA COSTA MERCADINHO (PARTICIPANTE 086)	2,79



**PREFEITURA MUNICIPAL DE BOCA DA MATA  
BOCA DA MATA-AL**

14/03/2022 12:27:42	LANCE	B S COMERCIO E SERVIÇOS EIRELI (PARTICIPANTE 026)	2,70
14/03/2022 12:28:54	LANCE	SINELVA MACIEL DA COSTA MERCADINHO (PARTICIPANTE 086)	2,69
14/03/2022 12:31:37	NOTIFICAÇÃO	SISTEMA	
O detentor da melhor oferta da etapa de lances é SINELVA MACIEL DA COSTA MERCADINHO			
14/03/2022 12:31:37	NEGOCIAÇÃO		
14/03/2022 13:56:03	HABILITAÇÃO		

\_\_\_\_\_  
PREGOEIRO: WANESKA PIMENTEL DA CUNHA PINTO

**PREFEITURA MUNICIPAL DE BOCA DA MATA  
BOCA DA MATA-AL**

**ATA DE SESSÃO - DISPUTA - Parte 2 de 2**

**PREGÃO ELETRÔNICO Nº 03/2022**  
Processo Administrativo Nº 0110006/2022  
Tipo: REGISTRO DE PREÇO  
PREGOEIRO: WANESKA PIMENTEL DA CUNHA PINTO  
Data de Publicação: 23/02/2022 11:32:53

**MOVIMENTOS DO PROCESSO**

**LOTE 101 - HABILITAÇÃO  
MILHO VERDE EM CONSERVA - 200G**

**VALORES UNITÁRIOS FINAIS**

Item: 101	Unidade: Unidade	Marca: FUGINI	Modelo: MILHO
Descrição: MILHO VERDE EM CONSERVA - 200G			
Quantidade: 760	Valor Unit.: 2,79	Valor Total: 2.120,40	

**CLASSIFICAÇÃO**

Razão Social	Num Documento	Oferta Inicial	Oferta Final	ME
1 SINELVA MACIEL DA COSTA MERCADINHO	080 15.017.617/0001-97	2,99	2,79	Sim
2 B S COMERCIO E SERVIÇOS EIRELI	026 32.859.799/0001-62	5,00	2,80	Sim

**DESCLASSIFICADOS**

Razão Social	Num Documento	Oferta Inicial	Oferta Final	ME
--------------	---------------	----------------	--------------	----

**INABILITADOS**

Razão Social	Num Documento	Oferta Inicial	Oferta Final	ME
--------------	---------------	----------------	--------------	----

**MOVIMENTOS DO LOTE**

23/02/2022 11:32:52	PUBLICADO		
24/02/2022 13:00:00	RECEPÇÃO DE PROPOSTAS		
14/03/2022 08:00:00	ANÁLISE DE PROPOSTAS		
14/03/2022 12:21:37	DISPUTA		
14/03/2022 12:21:37	LANCE	B S COMERCIO E SERVIÇOS EIRELI (PARTICIPANTE 026)	5,00
14/03/2022 12:21:37	LANCE	SINELVA MACIEL DA COSTA MERCADINHO (PARTICIPANTE 080)	2,99
14/03/2022 12:22:42	LANCE	B S COMERCIO E SERVIÇOS EIRELI (PARTICIPANTE 026)	2,90
14/03/2022 12:25:09	LANCE	SINELVA MACIEL DA COSTA MERCADINHO (PARTICIPANTE 080)	2,89
14/03/2022 12:25:45	LANCE	B S COMERCIO E SERVIÇOS EIRELI (PARTICIPANTE 026)	2,80
14/03/2022 12:28:14	LANCE	SINELVA MACIEL DA COSTA MERCADINHO (PARTICIPANTE 080)	2,79
14/03/2022 12:31:38	NOTIFICAÇÃO SISTEMA		
O detentor da melhor oferta da etapa de lances é SINELVA MACIEL DA COSTA MERCADINHO			
14/03/2022 12:31:38	NEGOCIAÇÃO		
14/03/2022 13:56:03	HABILITAÇÃO		

**LOTE 102 - HABILITAÇÃO  
MISTURA ALIMENTÍCIA - BOLO PRONTO - BAUNILHA - 400G**

**VALORES UNITÁRIOS FINAIS**





**PREFEITURA MUNICIPAL DE BOCA DA MATA  
BOCA DA MATA-AL**

Item: 102      Unidade: Unidade      Marca: SARANDI      Modelo: MIST  
 Descrição: MISTURA ALIMENTÍCIA - BOLO PRONTO - BAUNILHA - 400G  
 Quantidade: 510      Valor Unit.: 3,55      Valor Total: 1.810,50

**CLASSIFICAÇÃO**

Razão Social	Num Documento	Oferta Inicial	Oferta Final	ME
1 SINELVA MACIEL DA COSTA MERCADINHO	080 15.017.617/0001-97	3,99	3,55	Sim
2 B S COMERCIO E SERVIÇOS EIRELI	061 32.859.799/0001-62	15,00	4,53	Sim

**DECLASSIFICADOS**

Razão Social	Num Documento	Oferta Inicial	Oferta Final	ME
--------------	---------------	----------------	--------------	----

**INABILITADOS**

Razão Social	Num Documento	Oferta Inicial	Oferta Final	ME
--------------	---------------	----------------	--------------	----

**MOVIMENTOS DO LOTE**

23/02/2022 11:32:52	PUBLICADO			
24/02/2022 13:00:00	RECEPÇÃO DE PROPOSTAS			
14/03/2022 08:00:00	ANÁLISE DE PROPOSTAS			
14/03/2022 12:21:38	DISPUTA			
14/03/2022 12:21:38	LANCE	B S COMERCIO E SERVIÇOS EIRELI (PARTICIPANTE 061)		15,00
14/03/2022 12:21:38	LANCE	SINELVA MACIEL DA COSTA MERCADINHO (PARTICIPANTE 080)		3,99
14/03/2022 12:23:00	LANCE	B S COMERCIO E SERVIÇOS EIRELI (PARTICIPANTE 061)		4,53
14/03/2022 12:28:17	MENSAGEM PREGOEIRO			
Prezados licitantes, nosso estimado para o lote é de R\$ 3,55 . Sendo possível baixar o preço para esse valor, por favor modifique no sistema. Não alcançando esse referencial, infelizmente, o lote será inabilitado. Obrigada.				
14/03/2022 12:30:29	LANCE	SINELVA MACIEL DA COSTA MERCADINHO (PARTICIPANTE 080)		3,55
14/03/2022 12:30:29	PRORROGAÇÃO AUTOMÁTICA			
14/03/2022 12:32:29	NOTIFICAÇÃO SISTEMA			
O detentor da melhor oferta da etapa de lances é SINELVA MACIEL DA COSTA MERCADINHO				
14/03/2022 12:32:29	NEGOCIAÇÃO			
14/03/2022 13:56:03	HABILITAÇÃO			

**LOTE 103 - HABILITAÇÃO  
MISTURA ALIMENTÍCIA - BOLO PRONTO - CHOCOLATE - 400G**

**VALORES UNITÁRIOS FINAIS**

Item: 103      Unidade: Unidade      Marca: SARANDI      Modelo: MIST  
 Descrição: MISTURA ALIMENTÍCIA - BOLO PRONTO - CHOCOLATE - 400G  
 Quantidade: 1.048      Valor Unit.: 3,36      Valor Total: 3.521,28

**CLASSIFICAÇÃO**

Razão Social	Num Documento	Oferta Inicial	Oferta Final	ME
1 SINELVA MACIEL DA COSTA MERCADINHO	090 15.017.617/0001-97	3,99	3,36	Sim
2 B S COMERCIO E SERVIÇOS EIRELI	057 32.859.799/0001-62	15,00	4,53	Sim

**DECLASSIFICADOS**

Razão Social	Num Documento	Oferta Inicial	Oferta Final	ME
--------------	---------------	----------------	--------------	----

**INABILITADOS**

Razão Social	Num Documento	Oferta Inicial	Oferta Final	ME
--------------	---------------	----------------	--------------	----

PREFEITURA MUNICIPAL DE BOCA DA MATA  
BOCA DA MATA-AL

MOVIMENTOS DO LOTE

23/02/2022 11:32:52	PUBLICADO	
24/02/2022 13:00:00	RECEPÇÃO DE PROPOSTAS	
14/03/2022 08:00:00	ANÁLISE DE PROPOSTAS	
14/03/2022 12:21:39	DISPUTA	
14/03/2022 12:21:39	LANCE	SINELVA MACIEL DA COSTA MERCADINHO (PARTICIPANTE 090) 3,99
14/03/2022 12:21:39	LANCE	B S COMERCIO E SERVIÇOS EIRELI (PARTICIPANTE 057) 15,00
14/03/2022 12:23:05	LANCE	B S COMERCIO E SERVIÇOS EIRELI (PARTICIPANTE 057) 4,53
14/03/2022 12:28:32	MENSAGEM	PREGOEIRO
Prezados licitantes, nosso estimado para o lote é de R\$ 3,36 . Sendo possível baixar o preço para esse valor, por favor modifique no sistema. Não alcançando esse referencial, infelizmente, o lote será inabilitado. Obrigada.		
14/03/2022 12:31:39	NOTIFICAÇÃO	SISTEMA
Detentor da melhor oferta da etapa de lances é SINELVA MACIEL DA COSTA MERCADINHO		
14/03/2022 12:31:39	NEGOCIAÇÃO	
14/03/2022 12:32:02	MENSAGEM	PREGOEIRO
PARA PARTICIPANTE 090: Prezados licitantes, nosso estimado para o lote é de R\$ 3,36 . Sendo possível baixar o preço para esse valor, por favor modifique no sistema. Não alcançando esse referencial, infelizmente, o lote será inabilitado. Obrigada.		
14/03/2022 12:32:05	MENSAGEM	PREGOEIRO
PARA PARTICIPANTE 057: Prezados licitantes, nosso estimado para o lote é de R\$ 3,36 . Sendo possível baixar o preço para esse valor, por favor modifique no sistema. Não alcançando esse referencial, infelizmente, o lote será inabilitado. Obrigada.		
14/03/2022 12:32:33	MENSAGEM	SINELVA MACIEL DA COSTA MERCADINHO (PARTICIPANTE 090)
Sim		
14/03/2022 12:33:55	LANCE	SINELVA MACIEL DA COSTA MERCADINHO (PARTICIPANTE 090) 3,36
14/03/2022 12:34:04	MENSAGEM	SINELVA MACIEL DA COSTA MERCADINHO (PARTICIPANTE 090)
Confirma?		
14/03/2022 12:34:43	MENSAGEM	PREGOEIRO
PARA PARTICIPANTE 090: Confirmado, obrigada		
14/03/2022 13:56:03	HABILITAÇÃO	

LOTE 104 - HABILITAÇÃO  
MISTURA ALIMENTÍCIA - BOLO PRONTO - LARANJA - 400G

VALORES UNITÁRIOS FINAIS

Item: 104	Unidade: Unidade	Marca: SARANDI	Modelo: MIST
Descrição: MISTURA ALIMENTÍCIA - BOLO PRONTO - LARANJA - 400G			
Quantidade: 500	Valor Unit.: 3,30	Valor Total: 1.650,00	

CLASSIFICAÇÃO

Razão Social	Num Documento	Oferta Inicial	Oferta Final	ME
1 SINELVA MACIEL DA COSTA MERCADINHO	098 15.017.617/0001-97	3,99	3,30	Sim
2 B S COMERCIO E SERVIÇOS EIRELI	008 32.859.799/0001-62	15,00	4,53	Sim

DESCLASSIFICADOS

Razão Social	Num Documento	Oferta Inicial	Oferta Final	ME
--------------	---------------	----------------	--------------	----

INABILITADOS

Razão Social	Num Documento	Oferta Inicial	Oferta Final	ME
--------------	---------------	----------------	--------------	----

MOVIMENTOS DO LOTE

23/02/2022 11:32:52	PUBLICADO
24/02/2022 13:00:00	RECEPÇÃO DE PROPOSTAS



**PREFEITURA MUNICIPAL DE BOCA DA MATA  
 BOCA DA MATA-AL**

14/03/2022 08:00:00	<b>ANÁLISE DE PROPOSTAS</b>		
14/03/2022 12:21:40	<b>DISPUTA</b>		
14/03/2022 12:21:40	<b>LANCE</b>	SINELVA MACIEL DA COSTA MERCADINHO (PARTICIPANTE 098)	<b>3,99</b>
14/03/2022 12:21:40	<b>LANCE</b>	B S COMERCIO E SERVIÇOS EIRELI (PARTICIPANTE 008)	<b>15,00</b>
14/03/2022 12:23:10	<b>LANCE</b>	B S COMERCIO E SERVIÇOS EIRELI (PARTICIPANTE 008)	<b>4,53</b>
14/03/2022 12:28:49	<b>MENSAGEM</b>	PREGOEIRO	
Prezados licitantes, nosso estimado para o lote é de R\$ 3,30. Sendo possível baixar o preço para esse valor, por favor modifique no sistema. Não alcançando esse referencial, infelizmente, o lote será inabilitado. Obrigada.			
14/03/2022 12:31:40	<b>NOTIFICAÇÃO</b>	SISTEMA	
O detentor da melhor oferta da etapa de lances é SINELVA MACIEL DA COSTA MERCADINHO			
14/03/2022 12:31:40	<b>NEGOCIAÇÃO</b>		
14/03/2022 12:32:20	<b>MENSAGEM</b>	PREGOEIRO	
PARA PARTICIPANTE 098: Prezados licitantes, nosso estimado para o lote é de R\$ 3,30. Sendo possível baixar o preço para esse valor, por favor modifique no sistema. Não alcançando esse referencial, infelizmente, o lote será inabilitado. Obrigada.			
14/03/2022 12:32:23	<b>MENSAGEM</b>	PREGOEIRO	
PARA PARTICIPANTE 008: Prezados licitantes, nosso estimado para o lote é de R\$ 3,30. Sendo possível baixar o preço para esse valor, por favor modifique no sistema. Não alcançando esse referencial, infelizmente, o lote será inabilitado. Obrigada.			
14/03/2022 12:32:48	<b>MENSAGEM</b>	SINELVA MACIEL DA COSTA MERCADINHO (PARTICIPANTE 098)	
Sim			
14/03/2022 12:33:19	<b>LANCE</b>	SINELVA MACIEL DA COSTA MERCADINHO (PARTICIPANTE 098)	<b>3,30</b>
14/03/2022 12:33:32	<b>MENSAGEM</b>	SINELVA MACIEL DA COSTA MERCADINHO (PARTICIPANTE 098)	
Confirma?			
14/03/2022 12:34:07	<b>MENSAGEM</b>	PREGOEIRO	
PARA PARTICIPANTE 098: Confirmado, obrigada			
14/03/2022 13:56:03	<b>HABILITAÇÃO</b>		

**LOTE 105 - HABILITAÇÃO  
 ÓLEO COMESTÍVEL DE SOJA, FRASCO PLÁSTICO C/ 900ml**

**VALORES UNITÁRIOS FINAIS**

Item: 105	Unidade: Unidade	Marca: SOYA	Modelo: PET
Descrição: ÓLEO COMESTÍVEL DE SOJA, FRASCO PLÁSTICO C/ 900ml			
Quantidade: 2.404	Valor Unit.: 9,89	<b>Valor Total: 23.775,56</b>	

**CLASSIFICAÇÃO**

Razão Social	Num Documento	Oferta Inicial	Oferta Final	ME
1 SINELVA MACIEL DA COSTA MERCADINHO	040 15.017.617/0001-97	10,00	9,89	Sim
2 B S COMERCIO E SERVIÇOS EIRELI	090 32.859.799/0001-62	20,00	9,90	Sim
3 LUIZ CARLOS PERPETUO LEMOS	019 11.618.297/0001-70	10,99	10,99	Sim
4 M S ZOPELARI DISTRIBUIDORA DE ALIMENTOS	038 28.779.013/0001-20	14,72	14,72	Sim

**DESCLASSIFICADOS**

Razão Social	Num Documento	Oferta Inicial	Oferta Final	ME
--------------	---------------	----------------	--------------	----

**INABILITADOS**

Razão Social	Num Documento	Oferta Inicial	Oferta Final	ME
--------------	---------------	----------------	--------------	----

**MOVIMENTOS DO LOTE**

23/02/2022 11:32:52	<b>PUBLICADO</b>
24/02/2022 13:00:00	<b>RECEPÇÃO DE PROPOSTAS</b>
14/03/2022 08:00:00	<b>ANÁLISE DE PROPOSTAS</b>



**PREFEITURA MUNICIPAL DE BOCA DA MATA  
BOCA DA MATA-AL**

14/03/2022 12:21:41	<b>DISPUTA</b>		
14/03/2022 12:21:41	<b>LANCE</b>	M S ZOPELARI DISTRIBUIDORA DE ALIMENTOS EIRELI EPP	<b>14,72</b>
14/03/2022 12:21:41	<b>LANCE</b>	SINELVA MACIEL DA COSTA MERCADINHO (PARTICIPANTE 040)	<b>10,00</b>
14/03/2022 12:21:41	<b>LANCE</b>	LUIZ CARLOS PERPETUO LEMOS (PARTICIPANTE 019)	<b>10,99</b>
14/03/2022 12:21:41	<b>LANCE</b>	B S COMERCIO E SERVIÇOS EIRELI (PARTICIPANTE 090)	<b>20,00</b>
14/03/2022 12:23:19	<b>LANCE</b>	B S COMERCIO E SERVIÇOS EIRELI (PARTICIPANTE 090)	<b>9,99</b>
14/03/2022 12:24:24	<b>LANCE</b>	SINELVA MACIEL DA COSTA MERCADINHO (PARTICIPANTE 040)	<b>9,98</b>
14/03/2022 12:25:00	<b>LANCE</b>	B S COMERCIO E SERVIÇOS EIRELI (PARTICIPANTE 090)	<b>9,90</b>
14/03/2022 12:25:15	<b>LANCE</b>	SINELVA MACIEL DA COSTA MERCADINHO (PARTICIPANTE 040)	<b>9,89</b>
14/03/2022 12:29:03	<b>MENSAGEM</b>	PREGOEIRO	
Prezados licitantes, nosso estimado para o lote é de R\$ 9,16 . Sendo possível baixar o preço para esse valor, por favor modifique no sistema. Não alcançando esse referencial, infelizmente, o lote será inabilitado. Obrigada.			
14/03/2022 12:29:29	<b>MENSAGEM</b>	SINELVA MACIEL DA COSTA MERCADINHO (PARTICIPANTE 040)	
Não será possível			
14/03/2022 12:29:53	<b>MENSAGEM</b>	PREGOEIRO	
PARA PARTICIPANTE 040: Agradecemos sua atenção			
14/03/2022 12:31:41	<b>NOTIFICAÇÃO</b>	SISTEMA	
O detentor da melhor oferta da etapa de lances é SINELVA MACIEL DA COSTA MERCADINHO			
14/03/2022 12:31:41	<b>NEGOCIAÇÃO</b>		
14/03/2022 12:32:51	<b>MENSAGEM</b>	PREGOEIRO	
PARA PARTICIPANTE 038: Prezados licitantes, nosso estimado para o lote é de R\$ 9,16 . Sendo possível baixar o preço para esse valor, por favor modifique no sistema. Não alcançando esse referencial, infelizmente, o lote será inabilitado. Obrigada.			
14/03/2022 12:32:55	<b>MENSAGEM</b>	PREGOEIRO	
PARA PARTICIPANTE 019: Prezados licitantes, nosso estimado para o lote é de R\$ 9,16 . Sendo possível baixar o preço para esse valor, por favor modifique no sistema. Não alcançando esse referencial, infelizmente, o lote será inabilitado. Obrigada.			
14/03/2022 12:32:58	<b>MENSAGEM</b>	PREGOEIRO	
PARA PARTICIPANTE 090: Prezados licitantes, nosso estimado para o lote é de R\$ 9,16 . Sendo possível baixar o preço para esse valor, por favor modifique no sistema. Não alcançando esse referencial, infelizmente, o lote será inabilitado. Obrigada.			
14/03/2022 13:27:50	<b>MENSAGEM</b>	PREGOEIRO	
PARA PARTICIPANTE 038: Prezados licitantes, nosso estimado para o lote é de R\$ 9,16 . Sendo possível baixar o preço para esse valor, por favor modifique no sistema. Não alcançando esse referencial, infelizmente, o lote será inabilitado. Obrigada.			
14/03/2022 13:27:55	<b>MENSAGEM</b>	PREGOEIRO	
PARA PARTICIPANTE 040: Prezados licitantes, nosso estimado para o lote é de R\$ 9,16 . Sendo possível baixar o preço para esse valor, por favor modifique no sistema. Não alcançando esse referencial, infelizmente, o lote será inabilitado. Obrigada.			
14/03/2022 13:28:01	<b>MENSAGEM</b>	PREGOEIRO	
PARA PARTICIPANTE 019: Prezados licitantes, nosso estimado para o lote é de R\$ 9,16 . Sendo possível baixar o preço para esse valor, por favor modifique no sistema. Não alcançando esse referencial, infelizmente, o lote será inabilitado. Obrigada.			
14/03/2022 13:28:05	<b>MENSAGEM</b>	PREGOEIRO	
PARA PARTICIPANTE 090: Prezados licitantes, nosso estimado para o lote é de R\$ 9,16 . Sendo possível baixar o preço para esse valor, por favor modifique no sistema. Não alcançando esse referencial, infelizmente, o lote será inabilitado. Obrigada.			
14/03/2022 13:56:03	<b>HABILITAÇÃO</b>		

**LOTE 106 - HABILITAÇÃO  
OVO DE GALINHA, BRANCO, EXTRA - BANDEJA 12 UNID.**

**VALORES UNITÁRIOS FINAIS**

Item: 106	Unidade: Bandeja	Marca: na hora	Modelo: na hora
Descrição: OVO DE GALINHA, BRANCO, EXTRA - BANDEJA 12 UNID.			
Quantidade: 4.915	<b>Valor Unit.:</b> 6,10	<b>Valor Total:</b> 29.981,50	

**CLASSIFICAÇÃO**



Folha 1080  
Pública



**PREFEITURA MUNICIPAL DE BOCA DA MATA  
BOCA DA MATA-AL**

Razão Social	Num Documento	Oferta Inicial	Oferta Final	ME
1 B S COMERCIO E SERVIÇOS EIRELI	015 32.859.799/0001-62	20,00	6,10	Sim
2 SINELVA MACIEL DA COSTA MERCADINHO	001 15.017.617/0001-97	7,25	6,19	Sim
3 Y M S DA SILVA EIRELI	066 22.909.366/0001-10	7,29	6,29	Sim
4 M S ZOPELARI DISTRIBUIDORA DE ALIMENTOS	089 28.779.013/0001-20	8,26	6,93	Sim
5 LUIZ CARLOS PERPETUO LEMOS	026 11.618.297/0001-70	16,99	16,99	Sim

**DECLASSIFICADOS**

Razão Social	Num Documento	Oferta Inicial	Oferta Final	ME
--------------	---------------	----------------	--------------	----

**INABILITADOS**

Razão Social	Num Documento	Oferta Inicial	Oferta Final	ME
--------------	---------------	----------------	--------------	----

**MOVIMENTOS DO LOTE**

23/02/2022 11:32:52	<b>PUBLICADO</b>			
24/02/2022 13:00:00	<b>RECEPÇÃO DE PROPOSTAS</b>			
14/03/2022 08:00:00	<b>ANÁLISE DE PROPOSTAS</b>			
14/03/2022 12:21:41	<b>DISPUTA</b>			
14/03/2022 12:21:41	<b>LANCE</b> SINELVA MACIEL DA COSTA MERCADINHO (PARTICIPANTE 001)			7,25
14/03/2022 12:21:41	<b>LANCE</b> M S ZOPELARI DISTRIBUIDORA DE ALIMENTOS EIRELI EPP			8,26
14/03/2022 12:21:41	<b>LANCE</b> LUIZ CARLOS PERPETUO LEMOS (PARTICIPANTE 026)			16,99
14/03/2022 12:21:41	<b>LANCE</b> B S COMERCIO E SERVIÇOS EIRELI (PARTICIPANTE 015)			20,00
14/03/2022 12:21:41	<b>LANCE</b> Y M S DA SILVA EIRELI (PARTICIPANTE 066)			7,29
14/03/2022 12:23:12	<b>LANCE</b> Y M S DA SILVA EIRELI (PARTICIPANTE 066)			7,20
14/03/2022 12:23:26	<b>LANCE</b> B S COMERCIO E SERVIÇOS EIRELI (PARTICIPANTE 015)			7,00
14/03/2022 12:23:54	<b>LANCE</b> Y M S DA SILVA EIRELI (PARTICIPANTE 066)			6,95
14/03/2022 12:23:58	<b>LANCE</b> SINELVA MACIEL DA COSTA MERCADINHO (PARTICIPANTE 001)			6,94
14/03/2022 12:24:13	<b>LANCE</b> Y M S DA SILVA EIRELI (PARTICIPANTE 066)			6,90
14/03/2022 12:24:15	<b>LANCE</b> M S ZOPELARI DISTRIBUIDORA DE ALIMENTOS EIRELI EPP			6,93
14/03/2022 12:24:30	<b>LANCE</b> B S COMERCIO E SERVIÇOS EIRELI (PARTICIPANTE 015)			6,80
14/03/2022 12:24:34	<b>LANCE</b> SINELVA MACIEL DA COSTA MERCADINHO (PARTICIPANTE 001)			6,79
14/03/2022 12:25:04	<b>LANCE</b> Y M S DA SILVA EIRELI (PARTICIPANTE 066)			6,77
14/03/2022 12:25:06	<b>LANCE</b> B S COMERCIO E SERVIÇOS EIRELI (PARTICIPANTE 015)			6,70
14/03/2022 12:25:25	<b>LANCE</b> Y M S DA SILVA EIRELI (PARTICIPANTE 066)			6,65
14/03/2022 12:25:28	<b>LANCE</b> SINELVA MACIEL DA COSTA MERCADINHO (PARTICIPANTE 001)			6,64
14/03/2022 12:25:52	<b>LANCE</b> B S COMERCIO E SERVIÇOS EIRELI (PARTICIPANTE 015)			6,50
14/03/2022 12:26:26	<b>LANCE</b> SINELVA MACIEL DA COSTA MERCADINHO (PARTICIPANTE 001)			6,49
14/03/2022 12:26:35	<b>LANCE</b> B S COMERCIO E SERVIÇOS EIRELI (PARTICIPANTE 015)			6,30
14/03/2022 12:26:52	<b>LANCE</b> Y M S DA SILVA EIRELI (PARTICIPANTE 066)			6,29
14/03/2022 12:26:59	<b>LANCE</b> B S COMERCIO E SERVIÇOS EIRELI (PARTICIPANTE 015)			6,20
14/03/2022 12:28:11	<b>LANCE</b> SINELVA MACIEL DA COSTA MERCADINHO (PARTICIPANTE 001)			6,19
14/03/2022 12:28:22	<b>LANCE</b> B S COMERCIO E SERVIÇOS EIRELI (PARTICIPANTE 015)			6,10
14/03/2022 12:31:41	<b>NOTIFICAÇÃO SISTEMA</b>			
O detentor da melhor oferta da etapa de lances é B S COMERCIO E SERVIÇOS EIRELI				
14/03/2022 12:31:42	<b>NEGOCIAÇÃO</b>			
14/03/2022 13:20:34	<b>MENSAGEM</b> B S COMERCIO E SERVIÇOS EIRELI (PARTICIPANTE 015)			
todos os nossos valores estão no limite, essa mensagem serve para todos os itens				



PREFEITURA MUNICIPAL DE BOCA DA MATA  
BOCA DA MATA-AL

14/03/2022 13:56:03 HABILITAÇÃO

LOTE 107 - NEGOCIAÇÃO  
OVO DE GALINHA, BRANCO, EXTRA - BANDEJA 30 UNID.

VALORES UNITÁRIOS FINAIS

Item: 107 Unidade: Bandeja Marca: LUNA Modelo:  
Descrição: OVO DE GALINHA, BRANCO, EXTRA - BANDEJA 30 UNID.  
Quantidade: 2.550 Valor Unit.: 7,20 Valor Total: 18.360,00

CLASSIFICAÇÃO

Razão Social	Num	Documento	Oferta Inicial	Oferta Final	ME
1 Y M S DA SILVA EIRELI	082	22.909.366/0001-10	7,29	7,20	Sim
SINELVA MACIEL DA COSTA MERCADINHO	004	15.017.617/0001-97	19,00	7,28	Sim
3 B S COMERCIO E SERVIÇOS EIRELI	022	32.859.799/0001-62	30,00	15,99	Sim
4 LUIZ CARLOS PERPETUO LEMOS	046	11.618.297/0001-70	17,90	16,50	Sim
M S ZOPELARI DISTRIBUIDORA DE ALIMENTOS	059	28.779.013/0001-20	20,64	17,79	Sim

DECLASSIFICADOS

Razão Social	Num	Documento	Oferta Inicial	Oferta Final	ME
--------------	-----	-----------	----------------	--------------	----

INABILITADOS

Razão Social	Num	Documento	Oferta Inicial	Oferta Final	ME
--------------	-----	-----------	----------------	--------------	----

MOVIMENTOS DO LOTE

23/02/2022 11:32:52	PUBLICADO				
24/02/2022 13:00:00	RECEPÇÃO DE PROPOSTAS				
14/03/2022 08:00:00	ANÁLISE DE PROPOSTAS				
14/03/2022 12:21:43	DISPUTA				
14/03/2022 12:21:43	LANCE	Y M S DA SILVA EIRELI (PARTICIPANTE 082)			7,29
14/03/2022 12:21:43	LANCE	M S ZOPELARI DISTRIBUIDORA DE ALIMENTOS EIRELI EPP			20,64
14/03/2022 12:21:43	LANCE	SINELVA MACIEL DA COSTA MERCADINHO (PARTICIPANTE 004)			19,00
14/03/2022 12:21:43	LANCE	LUIZ CARLOS PERPETUO LEMOS (PARTICIPANTE 046)			17,90
14/03/2022 12:21:43	LANCE	B S COMERCIO E SERVIÇOS EIRELI (PARTICIPANTE 022)			30,00
14/03/2022 12:22:40	LANCE	SINELVA MACIEL DA COSTA MERCADINHO (PARTICIPANTE 004)			7,28
14/03/2022 12:23:18	LANCE	Y M S DA SILVA EIRELI (PARTICIPANTE 082)			7,20
14/03/2022 12:23:51	LANCE	B S COMERCIO E SERVIÇOS EIRELI (PARTICIPANTE 022)			17,80
14/03/2022 12:25:40	LANCE	M S ZOPELARI DISTRIBUIDORA DE ALIMENTOS EIRELI EPP			17,79
14/03/2022 12:26:05	LANCE	B S COMERCIO E SERVIÇOS EIRELI (PARTICIPANTE 022)			17,50
14/03/2022 12:26:31	LANCE	LUIZ CARLOS PERPETUO LEMOS (PARTICIPANTE 046)			16,95
14/03/2022 12:26:43	LANCE	B S COMERCIO E SERVIÇOS EIRELI (PARTICIPANTE 022)			16,00
14/03/2022 12:26:43	LANCE	LUIZ CARLOS PERPETUO LEMOS (PARTICIPANTE 046)			16,55
14/03/2022 12:26:57	LANCE	Y M S DA SILVA EIRELI (PARTICIPANTE 082)			6,29
14/03/2022 12:26:59	LANCE	LUIZ CARLOS PERPETUO LEMOS (PARTICIPANTE 046)			16,50
14/03/2022 12:27:08	LANCE	B S COMERCIO E SERVIÇOS EIRELI (PARTICIPANTE 022)			15,99
14/03/2022 12:28:40	MENSAGEM	Y M S DA SILVA EIRELI (PARTICIPANTE 082)			
Solicito o cancelamento de meu lance no valor de 6,29.					
14/03/2022 12:28:47	MENSAGEM	Y M S DA SILVA EIRELI (PARTICIPANTE 082)			
Solicito o cancelamento de meu lance no valor de 6,29.					



Folha 10810  
Alfonso



**PREFEITURA MUNICIPAL DE BOCA DA MATA  
BOCA DA MATA-AL**

14/03/2022 12:28:53 **MENSAGEM** Y M S DA SILVA EIRELI (PARTICIPANTE 082)

Solicito o cancelamento de meu lance no valor de 6,29.

14/03/2022 12:29:23 **NOTIFICAÇÃO** SISTEMA

O lance do PARTICIPANTE 082 no valor de 6,29 foi cancelado.

14/03/2022 12:31:44 **NOTIFICAÇÃO** SISTEMA

O detentor da melhor oferta da etapa de lances é Y M S DA SILVA EIRELI

14/03/2022 12:31:44 **NEGOCIAÇÃO**

**LOTE 108 - NEGOCIAÇÃO  
PÃO SEDA - 50G**

**VALORES UNITÁRIOS FINAIS**

Item: 108	Unidade: Unidade	Marca: SEDA	Modelo: SEDA
Descrição: PÃO SEDA - 50G			
Quantidade: 81.050	Valor Unit.: 0,43	Valor Total: 34.851,50	

**CLASSIFICAÇÃO**

Razão Social	Num Documento	Oferta Inicial	Oferta Final	ME
1 JGS PRODUTOS ALIMENTICIOS LTDA	054 11.066.475/0001-05	0,48	0,43	Sim
2 LUIZ CARLOS PERPETUO LEMOS	036 11.618.297/0001-70	0,69	0,45	Sim
3 B S COMERCIO E SERVIÇOS EIRELI	002 32.859.799/0001-62	1,10	0,63	Sim
4 M S ZOPELARI DISTRIBUIDORA DE ALIMENTOS	065 28.779.013/0001-20	0,64	0,64	Sim

**DESCLASSIFICADOS**

Razão Social	Num Documento	Oferta Inicial	Oferta Final	ME
--------------	---------------	----------------	--------------	----

**INABILITADOS**

Razão Social	Num Documento	Oferta Inicial	Oferta Final	ME
--------------	---------------	----------------	--------------	----

**MOVIMENTOS DO LOTE**

23/02/2022 11:32:52	<b>PUBLICADO</b>		
24/02/2022 13:00:00	<b>RECEPÇÃO DE PROPOSTAS</b>		
14/03/2022 08:00:00	<b>ANÁLISE DE PROPOSTAS</b>		
14/03/2022 12:33:31	<b>DISPUTA</b>		
14/03/2022 12:33:31	<b>LANCE</b> M S ZOPELARI DISTRIBUIDORA DE ALIMENTOS EIRELI EPP		0,43
14/03/2022 12:33:31	<b>LANCE</b> LUIZ CARLOS PERPETUO LEMOS (PARTICIPANTE 036)		0,69
14/03/2022 12:33:31	<b>LANCE</b> B S COMERCIO E SERVIÇOS EIRELI (PARTICIPANTE 002)		1,10
14/03/2022 12:33:31	<b>LANCE</b> JGS PRODUTOS ALIMENTICIOS LTDA (PARTICIPANTE 054)		0,48
14/03/2022 12:34:11	<b>LANCE</b> B S COMERCIO E SERVIÇOS EIRELI (PARTICIPANTE 002)		0,63
14/03/2022 12:35:04	<b>LANCE</b> LUIZ CARLOS PERPETUO LEMOS (PARTICIPANTE 036)		0,45
14/03/2022 12:41:56	<b>LANCE</b> JGS PRODUTOS ALIMENTICIOS LTDA (PARTICIPANTE 054)		0,44
14/03/2022 12:41:56	<b>PRORROGAÇÃO AUTOMÁTICA</b>		
14/03/2022 12:42:12	<b>LANCE</b> JGS PRODUTOS ALIMENTICIOS LTDA (PARTICIPANTE 054)		0,43
14/03/2022 12:44:12	<b>NOTIFICAÇÃO</b> SISTEMA		
O detentor da melhor oferta da etapa de lances é JGS PRODUTOS ALIMENTICIOS LTDA			
14/03/2022 12:44:12	<b>NEGOCIAÇÃO</b>		

**LOTE 109 - NEGOCIAÇÃO  
PEITO DE FRANGO congelado - 01 KG - Sem pelo/ sem osso**

PREFEITURA MUNICIPAL DE BOCA DA MATA  
BOCA DA MATA-AL

VALORES UNITÁRIOS FINAIS

Item: 109	Unidade: Quilograma	Marca: MIRA	Modelo:
Descrição: PEITO DE FRANGO congelado - 01 KG - Sem pelo/ sem osso			
Quantidade: 3.510	Valor Unit.: 12,83	Valor Total: 45.033,30	

CLASSIFICAÇÃO

Razão Social	Num Documento	Oferta Inicial	Oferta Final	ME
1 Y M S DA SILVA EIRELI	063 22.909.366/0001-10	12,83	12,83	Sim
2 B S COMERCIO E SERVIÇOS EIRELI	049 32.859.799/0001-62	29,90	17,70	Sim
3 M S ZOPELARI DISTRIBUIDORA DE ALIMENTOS	089 28.779.013/0001-20	18,40	17,78	Sim
4 LUIZ CARLOS PERPETUO LEMOS	019 11.618.297/0001-70	17,90	17,90	Sim
5 SINELVA MACIEL DA COSTA MERCADINHO	036 15.017.617/0001-97	19,60	19,60	Sim

DESCLASSIFICADOS

Razão Social	Num Documento	Oferta Inicial	Oferta Final	ME
--------------	---------------	----------------	--------------	----

INABILITADOS

Razão Social	Num Documento	Oferta Inicial	Oferta Final	ME
--------------	---------------	----------------	--------------	----

MOVIMENTOS DO LOTE

23/02/2022 11:32:52	PUBLICADO			
24/02/2022 13:00:00	RECEPÇÃO DE PROPOSTAS			
14/03/2022 08:00:00	ANÁLISE DE PROPOSTAS			
14/03/2022 12:33:32	DISPUTA			
14/03/2022 12:33:32	LANCE	SINELVA MACIEL DA COSTA MERCADINHO (PARTICIPANTE 036)		19,60
14/03/2022 12:33:32	LANCE	LUIZ CARLOS PERPETUO LEMOS (PARTICIPANTE 019)		17,90
14/03/2022 12:33:32	LANCE	B S COMERCIO E SERVIÇOS EIRELI (PARTICIPANTE 049)		29,90
14/03/2022 12:33:32	LANCE	M S ZOPELARI DISTRIBUIDORA DE ALIMENTOS EIRELI EPP		18,40
14/03/2022 12:33:32	LANCE	Y M S DA SILVA EIRELI (PARTICIPANTE 063)		12,83
14/03/2022 12:34:26	LANCE	M S ZOPELARI DISTRIBUIDORA DE ALIMENTOS EIRELI EPP		17,89
14/03/2022 12:34:33	LANCE	B S COMERCIO E SERVIÇOS EIRELI (PARTICIPANTE 049)		17,80
14/03/2022 12:35:50	LANCE	M S ZOPELARI DISTRIBUIDORA DE ALIMENTOS EIRELI EPP		17,78
14/03/2022 12:36:42	LANCE	B S COMERCIO E SERVIÇOS EIRELI (PARTICIPANTE 049)		17,70
14/03/2022 12:43:32	NOTIFICAÇÃO SISTEMA			
O detentor da melhor oferta da etapa de lances é Y M S DA SILVA EIRELI				
14/03/2022 12:43:32	NEGOCIAÇÃO			

LOTE 110 - NEGOCIAÇÃO  
PEPINO tipo A - 01 KG

VALORES UNITÁRIOS FINAIS

Item: 110	Unidade: Quilograma	Marca: IN NATURA	Modelo: KG
Descrição: PEPINO tipo A - 01 KG			
Quantidade: 400	Valor Unit.: 4,95	Valor Total: 1.980,00	

CLASSIFICAÇÃO

Razão Social	Num Documento	Oferta Inicial	Oferta Final	ME
1 LUIZ CARLOS PERPETUO LEMOS	046 11.618.297/0001-70	4,95	4,95	Sim

DESCLASSIFICADOS



**PREFEITURA MUNICIPAL DE BOCA DA MATA  
BOCA DA MATA-AL**

Razão Social	Num Documento	Oferta Inicial	Oferta Final	ME
<b>INABILITADOS</b>				
Razão Social	Num Documento	Oferta Inicial	Oferta Final	ME

**MOVIMENTOS DO LOTE**

23/02/2022 11:32:52	<b>PUBLICADO</b>			
24/02/2022 13:00:00	<b>RECEPÇÃO DE PROPOSTAS</b>			
14/03/2022 08:00:00	<b>ANÁLISE DE PROPOSTAS</b>			
14/03/2022 12:33:33	<b>DISPUTA</b>			
14/03/2022 12:33:33	<b>LANCE</b> LUIZ CARLOS PERPETUO LEMOS (PARTICIPANTE 046)			<b>4,95</b>
14/03/2022 12:37:34	<b>MENSAGEM</b> PREGOEIRO			
Prezados licitantes, nosso estimado para o lote é de R\$2,96. Sendo possível baixar o preço para esse valor, por favor modifique no sistema. Não alcançando esse referencial, infelizmente, o lote será inabilitado. Obrigada.				
14/03/2022 12:37:42	<b>MENSAGEM</b> PREGOEIRO			
PARA PARTICIPANTE 046: Prezados licitantes, nosso estimado para o lote é de R\$ 2,96. Sendo possível baixar o preço para esse valor, por favor modifique no sistema. Não alcançando esse referencial, infelizmente, o lote será inabilitado. Obrigada.				
14/03/2022 12:39:24	<b>MENSAGEM</b> LUIZ CARLOS PERPETUO LEMOS (PARTICIPANTE 046)			
não aceito				
14/03/2022 12:41:01	<b>MENSAGEM</b> PREGOEIRO			
PARA PARTICIPANTE 046: Agradecemos sua atenção				
14/03/2022 12:43:33	<b>NOTIFICAÇÃO</b> SISTEMA			
O detentor da melhor oferta da etapa de lances é LUIZ CARLOS PERPETUO LEMOS				
14/03/2022 12:43:33	<b>NEGOCIAÇÃO</b>			

**LOTE 111 - NEGOCIAÇÃO  
PIMENTÃO VERDE EXTRA - 01 KG**

**VALORES UNITÁRIOS FINAIS**

Item: 111	Unidade: Quilograma	Marca: IN NATURA	Modelo: KG
Descrição: PIMENTÃO VERDE EXTRA - 01 KG			
Quantidade: 1.500	Valor Unit.: 4,30	Valor Total: 6.450,	

**CLASSIFICAÇÃO**

Razão Social	Num Documento	Oferta Inicial	Oferta Final	ME
1 LUIZ CARLOS PERPETUO LEMOS	027 11.618.297/0001-70	5,90	4,30	Sim

**DECLASSIFICADOS**

Razão Social	Num Documento	Oferta Inicial	Oferta Final	ME
--------------	---------------	----------------	--------------	----

**INABILITADOS**

Razão Social	Num Documento	Oferta Inicial	Oferta Final	ME
--------------	---------------	----------------	--------------	----

**MOVIMENTOS DO LOTE**

23/02/2022 11:32:52	<b>PUBLICADO</b>			
24/02/2022 13:00:00	<b>RECEPÇÃO DE PROPOSTAS</b>			
14/03/2022 08:00:00	<b>ANÁLISE DE PROPOSTAS</b>			
14/03/2022 12:33:34	<b>DISPUTA</b>			
14/03/2022 12:33:34	<b>LANCE</b> LUIZ CARLOS PERPETUO LEMOS (PARTICIPANTE 027)			<b>5,90</b>
14/03/2022 12:38:12	<b>MENSAGEM</b> PREGOEIRO			
Prezados licitantes, nosso estimado para o lote é de R\$ 4,30. Sendo possível baixar o preço para esse valor, por favor modifique no sistema. Não alcançando esse referencial, infelizmente, o lote será inabilitado. Obrigada.				

**PREFEITURA MUNICIPAL DE BOCA DA MATA  
 BOCA DA MATA-AL**

14/03/2022 12:38:15 **MENSAGEM** PREGOEIRO

PARA PARTICIPANTE 027: Prezados licitantes, nosso estimado para o lote é de R\$ 4,30. Sendo possível baixar o preço para esse valor, por favor modifique no sistema. Não alcançando esse referencial, infelizmente, o lote será inabilitado. Obrigada.

14/03/2022 12:40:06 **LANCE** LUIZ CARLOS PERPETUO LEMOS (PARTICIPANTE 027) **4,30**

14/03/2022 12:43:34 **NOTIFICAÇÃO** SISTEMA

O detentor da melhor oferta da etapa de lances é LUIZ CARLOS PERPETUO LEMOS

14/03/2022 12:43:34 **NEGOCIAÇÃO**

**LOTE 112 - DESERTO  
 POLPA DE TOMATE - 01KG**

**VALORES UNITÁRIOS FINAIS**

Item: 112	Unidade: Unidade	Marca:	Modelo:
Descrição: POLPA DE TOMATE - 01KG			
Quantidade: 400	Valor Unit.: 0,00		Valor Total: 0,00

**MOVIMENTOS DO LOTE**

23/02/2022 11:32:52 **PUBLICADO**

24/02/2022 13:00:00 **RECEPÇÃO DE PROPOSTAS**

14/03/2022 08:00:00 **ANÁLISE DE PROPOSTAS**

14/03/2022 12:33:34 **DESERTO**

**LOTE 113 - NEGOCIAÇÃO  
 POLPA NATURAL DE FRUTAS - 100 G - GOIABA**

**VALORES UNITÁRIOS FINAIS**

Item: 113	Unidade: Unidade	Marca: MULTIFRUTA	Modelo: POLPA
Descrição: POLPA NATURAL DE FRUTAS - 100 G - GOIABA			
Quantidade: 1.900	Valor Unit.: 1,15		Valor Total: 2.185,00

**CLASSIFICAÇÃO**

Razão Social	Num Documento	Oferta Inicial	Oferta Final	ME
1 SINELVA MACIEL DA COSTA MERCADINHO	051 15.017.617/0001-97	1,15	1,15	Sim
2 M S ZOPELARI DISTRIBUIDORA DE ALIMENTOS	028 28.779.013/0001-20	1,26	1,26	Sim

**DECLASSIFICADOS**

Razão Social	Num Documento	Oferta Inicial	Oferta Final	ME
--------------	---------------	----------------	--------------	----

**INABILITADOS**

Razão Social	Num Documento	Oferta Inicial	Oferta Final	ME
--------------	---------------	----------------	--------------	----

**MOVIMENTOS DO LOTE**

23/02/2022 11:32:52 **PUBLICADO**

24/02/2022 13:00:00 **RECEPÇÃO DE PROPOSTAS**

14/03/2022 08:00:00 **ANÁLISE DE PROPOSTAS**

14/03/2022 12:33:35 **DISPUTA**

14/03/2022 12:33:35 **LANCE** M S ZOPELARI DISTRIBUIDORA DE ALIMENTOS EIRELI EPP **1,26**

14/03/2022 12:33:35 **LANCE** SINELVA MACIEL DA COSTA MERCADINHO (PARTICIPANTE 051) **1,15**

14/03/2022 12:43:35 **NOTIFICAÇÃO** SISTEMA

O detentor da melhor oferta da etapa de lances é SINELVA MACIEL DA COSTA MERCADINHO



**PREFEITURA MUNICIPAL DE BOCA DA MATA  
BOCA DA MATA-AL**

14/03/2022 12:43:35 **NEGOCIAÇÃO**

**LOTE 114 - NEGOCIAÇÃO  
POLPA NATURAL DE FRUTAS - 100 G - ACEROLA**

**VALORES UNITÁRIOS FINAIS**

Item: 114      Unidade: Unidade      Marca: CANAÃ      Modelo:  
 Descrição: POLPA NATURAL DE FRUTAS - 100 G - ACEROLA  
 Quantidade: 1.900      **Valor Unit.:** 0,85      **Valor Total:** 1.615,00

**CLASSIFICAÇÃO**

Razão Social	Num	Documento	Oferta Inicial	Oferta Final	ME
1 M S ZOPELARI DISTRIBUIDORA DE ALIMENTOS	014	28.779.013/0001-20	0,85	0,85	Sim
2 SINELVA MACIEL DA COSTA MERCADINHO	026	15.017.617/0001-97	1,15	1,15	Sim

**DESCLASSIFICADOS**

Razão Social	Num	Documento	Oferta Inicial	Oferta Final	ME
--------------	-----	-----------	----------------	--------------	----

**INABILITADOS**

Razão Social	Num	Documento	Oferta Inicial	Oferta Final	ME
--------------	-----	-----------	----------------	--------------	----

**MOVIMENTOS DO LOTE**

23/02/2022 11:32:52 **PUBLICADO**

24/02/2022 13:00:00 **RECEPÇÃO DE PROPOSTAS**

14/03/2022 08:00:00 **ANÁLISE DE PROPOSTAS**

14/03/2022 12:33:36 **DISPUTA**

14/03/2022 12:33:36 **LANCE** M S ZOPELARI DISTRIBUIDORA DE ALIMENTOS EIRELI EPP **0,85**

14/03/2022 12:33:36 **LANCE** SINELVA MACIEL DA COSTA MERCADINHO (PARTICIPANTE 026) **1,15**

14/03/2022 12:43:36 **NOTIFICAÇÃO** SISTEMA  
 O detentor da melhor oferta da etapa de lances é M S ZOPELARI DISTRIBUIDORA DE ALIMENTOS EIRELI EPP

14/03/2022 12:43:36 **NEGOCIAÇÃO**

**LOTE 115 - NEGOCIAÇÃO  
POLPA NATURAL DE FRUTAS - 100 G - GRAVIOLA**

**VALORES UNITÁRIOS FINAIS**

Item: 115      Unidade: Unidade      Marca: CANAÃ      Modelo:  
 Descrição: POLPA NATURAL DE FRUTAS - 100 G - GRAVIOLA  
 Quantidade: 1.900      **Valor Unit.:** 1,38      **Valor Total:** 2.622,00

**CLASSIFICAÇÃO**

Razão Social	Num	Documento	Oferta Inicial	Oferta Final	ME
1 M S ZOPELARI DISTRIBUIDORA DE ALIMENTOS	023	28.779.013/0001-20	1,38	1,38	Sim
2 SINELVA MACIEL DA COSTA MERCADINHO	081	15.017.617/0001-97	1,75	1,75	Sim

**DESCLASSIFICADOS**

Razão Social	Num	Documento	Oferta Inicial	Oferta Final	ME
--------------	-----	-----------	----------------	--------------	----

**INABILITADOS**

Razão Social	Num	Documento	Oferta Inicial	Oferta Final	ME
--------------	-----	-----------	----------------	--------------	----

**MOVIMENTOS DO LOTE**

**PREFEITURA MUNICIPAL DE BOCA DA MATA  
BOCA DA MATA-AL**

23/02/2022 11:32:52	<b>PUBLICADO</b>		
24/02/2022 13:00:00	<b>RECEPÇÃO DE PROPOSTAS</b>		
14/03/2022 08:00:00	<b>ANÁLISE DE PROPOSTAS</b>		
14/03/2022 12:33:37	<b>DISPUTA</b>		
14/03/2022 12:33:37	<b>LANCE</b>	M S ZOPELARI DISTRIBUIDORA DE ALIMENTOS EIRELI EPP	1,38
14/03/2022 12:33:37	<b>LANCE</b>	SINELVA MACIEL DA COSTA MERCADINHO (PARTICIPANTE 081)	1,75
14/03/2022 12:43:37	<b>NOTIFICAÇÃO</b>	SISTEMA	
O detentor da melhor oferta da etapa de lances é M S ZOPELARI DISTRIBUIDORA DE ALIMENTOS EIRELI EPP			
14/03/2022 12:43:37	<b>NEGOCIAÇÃO</b>		

**LOTE 116 - NEGOCIAÇÃO  
POLPA NATURAL DE FRUTAS - 100 G - MARACUJÁ**

**VALORES UNITÁRIOS FINAIS**

Item: 116	Unidade: Unidade	Marca: CANAÁ	Modelo:
Descrição: POLPA NATURAL DE FRUTAS - 100 G - MARACUJÁ			
Quantidade: 1.250	Valor Unit.: 1,26	Valor Total: 1.575,00	

**CLASSIFICAÇÃO**

Razão Social	Num Documento	Oferta Inicial	Oferta Final	ME
1 M S ZOPELARI DISTRIBUIDORA DE ALIMENTOS	004 28.779.013/0001-20	1,26	1,26	Sim
2 SINELVA MACIEL DA COSTA MERCADINHO	085 15.017.617/0001-97	2,50	2,50	Sim

**DESCCLASSIFICADOS**

Razão Social	Num Documento	Oferta Inicial	Oferta Final	ME
--------------	---------------	----------------	--------------	----

**INABILITADOS**

Razão Social	Num Documento	Oferta Inicial	Oferta Final	ME
--------------	---------------	----------------	--------------	----

**MOVIMENTOS DO LOTE**

23/02/2022 11:32:52	<b>PUBLICADO</b>		
24/02/2022 13:00:00	<b>RECEPÇÃO DE PROPOSTAS</b>		
14/03/2022 08:00:00	<b>ANÁLISE DE PROPOSTAS</b>		
14/03/2022 12:33:38	<b>DISPUTA</b>		
14/03/2022 12:33:38	<b>LANCE</b>	M S ZOPELARI DISTRIBUIDORA DE ALIMENTOS EIRELI EPP	1,26
14/03/2022 12:33:38	<b>LANCE</b>	SINELVA MACIEL DA COSTA MERCADINHO (PARTICIPANTE 085)	2,50
14/03/2022 12:43:38	<b>NOTIFICAÇÃO</b>	SISTEMA	
O detentor da melhor oferta da etapa de lances é M S ZOPELARI DISTRIBUIDORA DE ALIMENTOS EIRELI EPP			
14/03/2022 12:43:38	<b>NEGOCIAÇÃO</b>		

**LOTE 117 - NEGOCIAÇÃO  
POLPA NATURAL DE FRUTAS - 100 G - CAJU**

**VALORES UNITÁRIOS FINAIS**

Item: 117	Unidade: Unidade	Marca: CANAÁ	Modelo:
Descrição: POLPA NATURAL DE FRUTAS - 100 G - CAJU			
Quantidade: 900	Valor Unit.: 0,64	Valor Total: 576,00	

**CLASSIFICAÇÃO**



Folha 1084  
Rubrica



PREFEITURA MUNICIPAL DE BOCA DA MATA  
BOCA DA MATA-AL

Razão Social	Num Documento	Oferta Inicial	Oferta Final	ME
1 M S ZOPELARI DISTRIBUIDORA DE ALIMENTOS	067 28.779.013/0001-20	0,64	0,64	Sim
2 SINELVA MACIEL DA COSTA MERCADINHO	070 15.017.617/0001-97	1,35	1,35	Sim

DECLASSIFICADOS

Razão Social	Num Documento	Oferta Inicial	Oferta Final	ME
--------------	---------------	----------------	--------------	----

INABILITADOS

Razão Social	Num Documento	Oferta Inicial	Oferta Final	ME
--------------	---------------	----------------	--------------	----

MOVIMENTOS DO LOTE

23/02/2022 11:32:52	PUBLICADO			
24/02/2022 13:00:00	RECEPÇÃO DE PROPOSTAS			
14/03/2022 08:00:00	ANÁLISE DE PROPOSTAS			
14/03/2022 12:33:39	DISPUTA			
14/03/2022 12:33:39	LANCE	M S ZOPELARI DISTRIBUIDORA DE ALIMENTOS EIRELI EPP		0,64
14/03/2022 12:33:39	LANCE	SINELVA MACIEL DA COSTA MERCADINHO (PARTICIPANTE 070)		1,35
14/03/2022 12:43:39	NOTIFICAÇÃO	SISTEMA		
O detentor da melhor oferta da etapa de lances é M S ZOPELARI DISTRIBUIDORA DE ALIMENTOS EIRELI EPP				
14/03/2022 12:43:39	NEGOCIAÇÃO			

LOTE 118 - NEGOCIAÇÃO  
POLPA NATURAL DE FRUTAS - 100 G - CAJÁ

VALORES UNITÁRIOS FINAIS

Item: 118	Unidade: Unidade	Marca: CAJÁ	Modelo:	
Descrição: POLPA NATURAL DE FRUTAS - 100 G - CAJÁ				
Quantidade: 1.200	Valor Unit.: 1,09			Valor Total: 1.308,00

CLASSIFICAÇÃO

Razão Social	Num Documento	Oferta Inicial	Oferta Final	ME
1 M S ZOPELARI DISTRIBUIDORA DE ALIMENTOS	064 28.779.013/0001-20	1,09	1,09	Sim
2 SINELVA MACIEL DA COSTA MERCADINHO	092 15.017.617/0001-97	1,85	1,85	Sim

DECLASSIFICADOS

Razão Social	Num Documento	Oferta Inicial	Oferta Final	ME
--------------	---------------	----------------	--------------	----

INABILITADOS

Razão Social	Num Documento	Oferta Inicial	Oferta Final	ME
--------------	---------------	----------------	--------------	----

MOVIMENTOS DO LOTE

23/02/2022 11:32:52	PUBLICADO			
24/02/2022 13:00:00	RECEPÇÃO DE PROPOSTAS			
14/03/2022 08:00:00	ANÁLISE DE PROPOSTAS			
14/03/2022 12:33:39	DISPUTA			
14/03/2022 12:33:39	LANCE	M S ZOPELARI DISTRIBUIDORA DE ALIMENTOS EIRELI EPP		1,09
14/03/2022 12:33:39	LANCE	SINELVA MACIEL DA COSTA MERCADINHO (PARTICIPANTE 092)		1,85
14/03/2022 12:43:40	NOTIFICAÇÃO	SISTEMA		
O detentor da melhor oferta da etapa de lances é M S ZOPELARI DISTRIBUIDORA DE ALIMENTOS EIRELI EPP				
14/03/2022 12:43:40	NEGOCIAÇÃO			

PREFEITURA MUNICIPAL DE BOCA DA MATA  
BOCA DA MATA-AL

LOTE 119 - NEGOCIAÇÃO  
PRESUNTO DE PERU FATIADO - 01 KG

VALORES UNITÁRIOS FINAIS

Item: 119	Unidade: Quilograma	Marca: sadia	Modelo: sadia
Descrição: PRESUNTO DE PERU FATIADO - 01 KG			
Quantidade: 920	Valor Unit.: 23,90	Valor Total: 21.988,00	

CLASSIFICAÇÃO

Razão Social	Num Documento	Oferta Inicial	Oferta Final	ME
1 B S COMERCIO E SERVIÇOS EIRELI	049 32.859.799/0001-62	49,00	23,90	Sim
2 SINELVA MACIEL DA COSTA MERCADINHO	008 15.017.617/0001-97	33,00	23,99	Sim
3 M S ZOPELARI DISTRIBUIDORA DE ALIMENTOS	017 28.779.013/0001-20	29,60	24,97	Sim
LUIZ CARLOS PERPETUO LEMOS	021 11.618.297/0001-70	29,90	25,00	Sim

DESCLASSIFICADOS

Razão Social	Num Documento	Oferta Inicial	Oferta Final	ME
--------------	---------------	----------------	--------------	----

INABILITADOS

Razão Social	Num Documento	Oferta Inicial	Oferta Final	ME
--------------	---------------	----------------	--------------	----

MOVIMENTOS DO LOTE

23/02/2022 11:32:52	PUBLICADO			
24/02/2022 13:00:00	RECEPÇÃO DE PROPOSTAS			
14/03/2022 08:00:00	ANÁLISE DE PROPOSTAS			
14/03/2022 12:39:06	DISPUTA			
14/03/2022 12:39:06	LANCE	LUIZ CARLOS PERPETUO LEMOS (PARTICIPANTE 021)		29,90
14/03/2022 12:39:06	LANCE	B S COMERCIO E SERVIÇOS EIRELI (PARTICIPANTE 049)		49,00
14/03/2022 12:39:06	LANCE	M S ZOPELARI DISTRIBUIDORA DE ALIMENTOS EIRELI EPP		29,60
14/03/2022 12:39:06	LANCE	SINELVA MACIEL DA COSTA MERCADINHO (PARTICIPANTE 008)		33,00
14/03/2022 12:39:20	LANCE	B S COMERCIO E SERVIÇOS EIRELI (PARTICIPANTE 049)		29,55
14/03/2022 12:39:39	LANCE	M S ZOPELARI DISTRIBUIDORA DE ALIMENTOS EIRELI EPP		29,53
14/03/2022 12:40:18	LANCE	B S COMERCIO E SERVIÇOS EIRELI (PARTICIPANTE 049)		29,50
14/03/2022 12:40:34	LANCE	M S ZOPELARI DISTRIBUIDORA DE ALIMENTOS EIRELI EPP		29,44
14/03/2022 12:41:06	LANCE	LUIZ CARLOS PERPETUO LEMOS (PARTICIPANTE 021)		29,00
14/03/2022 12:41:36	LANCE	M S ZOPELARI DISTRIBUIDORA DE ALIMENTOS EIRELI EPP		28,98
14/03/2022 12:41:40	LANCE	SINELVA MACIEL DA COSTA MERCADINHO (PARTICIPANTE 008)		28,97
14/03/2022 12:41:51	LANCE	M S ZOPELARI DISTRIBUIDORA DE ALIMENTOS EIRELI EPP		28,95
14/03/2022 12:41:54	LANCE	LUIZ CARLOS PERPETUO LEMOS (PARTICIPANTE 021)		28,50
14/03/2022 12:42:14	LANCE	SINELVA MACIEL DA COSTA MERCADINHO (PARTICIPANTE 008)		28,49
14/03/2022 12:42:14	LANCE	B S COMERCIO E SERVIÇOS EIRELI (PARTICIPANTE 049)		28,40
14/03/2022 12:42:14	LANCE	M S ZOPELARI DISTRIBUIDORA DE ALIMENTOS EIRELI EPP		28,44
14/03/2022 12:42:28	LANCE	M S ZOPELARI DISTRIBUIDORA DE ALIMENTOS EIRELI EPP		28,33
14/03/2022 12:42:31	LANCE	SINELVA MACIEL DA COSTA MERCADINHO (PARTICIPANTE 008)		28,39
14/03/2022 12:42:37	LANCE	SINELVA MACIEL DA COSTA MERCADINHO (PARTICIPANTE 008)		28,32
14/03/2022 12:42:55	LANCE	B S COMERCIO E SERVIÇOS EIRELI (PARTICIPANTE 049)		28,30
14/03/2022 12:43:07	LANCE	M S ZOPELARI DISTRIBUIDORA DE ALIMENTOS EIRELI EPP		28,26
14/03/2022 12:43:10	LANCE	SINELVA MACIEL DA COSTA MERCADINHO (PARTICIPANTE 008)		28,25



**PREFEITURA MUNICIPAL DE BOCA DA MATA  
 BOCA DA MATA-AL**

14/03/2022 12:43:24	LANCE	M S ZOPELARI DISTRIBUIDORA DE ALIMENTOS EIRELI EPP	28,23
14/03/2022 12:43:50	LANCE	B S COMERCIO E SERVIÇOS EIRELI (PARTICIPANTE 049)	28,20
14/03/2022 12:43:57	LANCE	SINELVA MACIEL DA COSTA MERCADINHO (PARTICIPANTE 008)	28,19
14/03/2022 12:44:00	LANCE	LUIZ CARLOS PERPETUO LEMOS (PARTICIPANTE 021)	28,00
14/03/2022 12:44:03	LANCE	M S ZOPELARI DISTRIBUIDORA DE ALIMENTOS EIRELI EPP	28,15
14/03/2022 12:44:04	LANCE	B S COMERCIO E SERVIÇOS EIRELI (PARTICIPANTE 049)	28,10
14/03/2022 12:44:10	LANCE	B S COMERCIO E SERVIÇOS EIRELI (PARTICIPANTE 049)	27,90
14/03/2022 12:44:15	LANCE	M S ZOPELARI DISTRIBUIDORA DE ALIMENTOS EIRELI EPP	27,83
14/03/2022 12:44:16	LANCE	SINELVA MACIEL DA COSTA MERCADINHO (PARTICIPANTE 008)	27,89
14/03/2022 12:44:20	LANCE	SINELVA MACIEL DA COSTA MERCADINHO (PARTICIPANTE 008)	27,82
14/03/2022 12:44:26	LANCE	B S COMERCIO E SERVIÇOS EIRELI (PARTICIPANTE 049)	27,80
14/03/2022 12:44:43	LANCE	M S ZOPELARI DISTRIBUIDORA DE ALIMENTOS EIRELI EPP	27,80
14/03/2022 12:44:50	LANCE	B S COMERCIO E SERVIÇOS EIRELI (PARTICIPANTE 049)	27,70
14/03/2022 12:44:53	LANCE	SINELVA MACIEL DA COSTA MERCADINHO (PARTICIPANTE 008)	27,69
14/03/2022 12:44:54	LANCE	LUIZ CARLOS PERPETUO LEMOS (PARTICIPANTE 021)	27,60
14/03/2022 12:45:04	LANCE	SINELVA MACIEL DA COSTA MERCADINHO (PARTICIPANTE 008)	26,99
14/03/2022 12:45:20	LANCE	M S ZOPELARI DISTRIBUIDORA DE ALIMENTOS EIRELI EPP	26,97
14/03/2022 12:45:25	LANCE	LUIZ CARLOS PERPETUO LEMOS (PARTICIPANTE 021)	26,00
14/03/2022 12:45:36	LANCE	SINELVA MACIEL DA COSTA MERCADINHO (PARTICIPANTE 008)	25,99
14/03/2022 12:45:41	LANCE	M S ZOPELARI DISTRIBUIDORA DE ALIMENTOS EIRELI EPP	25,98
14/03/2022 12:45:54	LANCE	LUIZ CARLOS PERPETUO LEMOS (PARTICIPANTE 021)	25,00
14/03/2022 12:46:06	LANCE	SINELVA MACIEL DA COSTA MERCADINHO (PARTICIPANTE 008)	24,99
14/03/2022 12:46:18	LANCE	M S ZOPELARI DISTRIBUIDORA DE ALIMENTOS EIRELI EPP	24,97
14/03/2022 12:46:25	LANCE	SINELVA MACIEL DA COSTA MERCADINHO (PARTICIPANTE 008)	24,96
14/03/2022 12:46:40	LANCE	B S COMERCIO E SERVIÇOS EIRELI (PARTICIPANTE 049)	24,00
14/03/2022 12:46:59	LANCE	SINELVA MACIEL DA COSTA MERCADINHO (PARTICIPANTE 008)	23,99
14/03/2022 12:47:38	LANCE	B S COMERCIO E SERVIÇOS EIRELI (PARTICIPANTE 049)	23,00
14/03/2022 12:47:38	<b>PRORROGAÇÃO AUTOMÁTICA</b>		
14/03/2022 12:49:38	<b>NOTIFICAÇÃO SISTEMA</b>		
O detentor da melhor oferta da etapa de lances é B S COMERCIO E SERVIÇOS EIRELI			
14/03/2022 12:49:38	<b>NEGOCIAÇÃO</b>		
14/03/2022 13:20:50	<b>MENSAGEM</b>	B S COMERCIO E SERVIÇOS EIRELI (PARTICIPANTE 049)	
todos os nossos valores estão no limite, essa mensagem serve para todos os itens			

**LOTE 120 - NEGOCIAÇÃO  
 PROTEÍNA TEXTURIZADA DE SOJa - 400 g**

**VALORES UNITÁRIOS FINAIS**

Item: 120	Unidade: Unidade	Marca: dona julia	Modelo: dona julia
Descrição: PROTEÍNA TEXTURIZADA DE SOJa - 400 g			
Quantidade: 2.650	Valor Unit.: 3,85	Valor Total: 10.202,50	

**CLASSIFICAÇÃO**

Razão Social	Num Documento	Oferta Inicial	Oferta Final	ME
1 B S COMERCIO E SERVIÇOS EIRELI	007 32.859.799/0001-62	8,00	3,85	Sim
2 SINELVA MACIEL DA COSTA MERCADINHO	067 15.017.617/0001-97	4,50	3,89	Sim

**PREFEITURA MUNICIPAL DE BOCA DA MATA  
 BOCA DA MATA-AL**

3 LUIZ CARLOS PERPETUO LEMOS	014	11.618.297/0001-70	4,45	4,00	Sim
4 Y M S DA SILVA EIRELI	032	22.909.366/0001-10	4,50	4,50	Sim
5 M S ZOPELARI DISTRIBUIDORA DE ALIMENTOS	042	28.779.013/0001-20	6,24	6,24	Sim

**DESCLASSIFICADOS**

Razão Social	Num Documento	Oferta Inicial	Oferta Final	ME
--------------	---------------	----------------	--------------	----

**INABILITADOS**

Razão Social	Num Documento	Oferta Inicial	Oferta Final	ME
--------------	---------------	----------------	--------------	----

**MOVIMENTOS DO LOTE**

23/02/2022 11:32:52	<b>PUBLICADO</b>		
24/02/2022 13:00:00	<b>RECEPÇÃO DE PROPOSTAS</b>		
14/03/2022 08:00:00	<b>ANÁLISE DE PROPOSTAS</b>		
14/03/2022 12:39:07	<b>DISPUTA</b>		
14/03/2022 12:39:07	<b>LANCE</b>	LUIZ CARLOS PERPETUO LEMOS (PARTICIPANTE 014)	4,45
14/03/2022 12:39:07	<b>LANCE</b>	Y M S DA SILVA EIRELI (PARTICIPANTE 032)	4,50
14/03/2022 12:39:07	<b>LANCE</b>	M S ZOPELARI DISTRIBUIDORA DE ALIMENTOS EIRELI EPP	6,24
14/03/2022 12:39:07	<b>LANCE</b>	SINELVA MACIEL DA COSTA MERCADINHO (PARTICIPANTE 067)	4,50
14/03/2022 12:39:07	<b>LANCE</b>	B S COMERCIO E SERVIÇOS EIRELI (PARTICIPANTE 007)	8,00
14/03/2022 12:39:28	<b>LANCE</b>	B S COMERCIO E SERVIÇOS EIRELI (PARTICIPANTE 007)	4,40
14/03/2022 12:41:29	<b>LANCE</b>	LUIZ CARLOS PERPETUO LEMOS (PARTICIPANTE 014)	4,00
14/03/2022 12:41:57	<b>LANCE</b>	SINELVA MACIEL DA COSTA MERCADINHO (PARTICIPANTE 067)	3,99
14/03/2022 12:42:22	<b>LANCE</b>	B S COMERCIO E SERVIÇOS EIRELI (PARTICIPANTE 007)	3,90
14/03/2022 12:45:30	<b>LANCE</b>	SINELVA MACIEL DA COSTA MERCADINHO (PARTICIPANTE 067)	3,89
14/03/2022 12:46:49	<b>LANCE</b>	B S COMERCIO E SERVIÇOS EIRELI (PARTICIPANTE 007)	3,85
14/03/2022 12:49:07	<b>NOTIFICAÇÃO</b>	SISTEMA	
O detentor da melhor oferta da etapa de lances é B S COMERCIO E SERVIÇOS EIRELI			
14/03/2022 12:49:08	<b>NEGOCIAÇÃO</b>		
14/03/2022 13:20:57	<b>MENSAGEM</b>	B S COMERCIO E SERVIÇOS EIRELI (PARTICIPANTE 007)	
todos os nossos valores estão no limite, essa mensagem serve para todos os itens			

**LOTE 121 - NEGOCIAÇÃO  
 QUEIJO - PARMESÃO RALADO - 50g**

**VALORES UNITÁRIOS FINAIS**

Item: 121	Unidade: Unidade	Marca: MINEIRINHO	Modelo: QUEIJO
Descrição: QUEIJO - PARMESÃO RALADO - 50g			
Quantidade: 500	Valor Unit.: 2,99	Valor Total: 1.495,00	

**CLASSIFICAÇÃO**

Razão Social	Num Documento	Oferta Inicial	Oferta Final	ME
1 SINELVA MACIEL DA COSTA MERCADINHO	026 15.017.617/0001-97	2,99	2,99	Sim

**DESCLASSIFICADOS**

Razão Social	Num Documento	Oferta Inicial	Oferta Final	ME
--------------	---------------	----------------	--------------	----

**INABILITADOS**

Razão Social	Num Documento	Oferta Inicial	Oferta Final	ME
--------------	---------------	----------------	--------------	----

**MOVIMENTOS DO LOTE**



Folha 1086  
AA  
Rubrica



**PREFEITURA MUNICIPAL DE BOCA DA MATA**  
**BOCA DA MATA-AL**

23/02/2022 11:32:52	<b>PUBLICADO</b>	
24/02/2022 13:00:00	<b>RECEPÇÃO DE PROPOSTAS</b>	
14/03/2022 08:00:00	<b>ANÁLISE DE PROPOSTAS</b>	
14/03/2022 12:39:08	<b>DISPUTA</b>	
14/03/2022 12:39:08	<b>LANCE</b>	SINELVA MACIEL DA COSTA MERCADINHO (PARTICIPANTE 026) <b>2,99</b>
14/03/2022 12:49:08	<b>NOTIFICAÇÃO</b>	SISTEMA
O detentor da melhor oferta da etapa de lances é SINELVA MACIEL DA COSTA MERCADINHO		
14/03/2022 12:49:08	<b>NEGOCIAÇÃO</b>	

**LOTE 122 - NEGOCIAÇÃO**  
**QUEIJO MUSSARELA FATIADO - 01 KG**

**VALORES UNITÁRIOS FINAIS**

Item: 122	Unidade: Quilograma	Marca: QUEIJO	Modelo: QUEIJO
Descrição: QUEIJO MUSSARELA FATIADO - 01 KG			
Quantidade: 1.260	Valor Unit.: 28,84		Valor Total: 36.338,40

**CLASSIFICAÇÃO**

Razão Social	Num	Documento	Oferta Inicial	Oferta Final	ME
1 SINELVA MACIEL DA COSTA MERCADINHO	017	15.017.617/0001-97	33,00	28,84	Sim
2 M S ZOPELARI DISTRIBUIDORA DE ALIMENTOS	055	28.779.013/0001-20	36,80	28,85	Sim
3 B S COMERCIO E SERVIÇOS EIRELI	086	32.859.799/0001-62	49,00	30,40	Sim
4 LUIZ CARLOS PERPETUO LEMOS	078	11.618.297/0001-70	39,90	39,90	Sim

**DESCLASSIFICADOS**

Razão Social	Num	Documento	Oferta Inicial	Oferta Final	ME
--------------	-----	-----------	----------------	--------------	----

**INABILITADOS**

Razão Social	Num	Documento	Oferta Inicial	Oferta Final	ME
--------------	-----	-----------	----------------	--------------	----

**MOVIMENTOS DO LOTE**

23/02/2022 11:32:52	<b>PUBLICADO</b>	
24/02/2022 13:00:00	<b>RECEPÇÃO DE PROPOSTAS</b>	
14/03/2022 08:00:00	<b>ANÁLISE DE PROPOSTAS</b>	
14/03/2022 12:39:09	<b>DISPUTA</b>	
14/03/2022 12:39:09	<b>LANCE</b>	LUIZ CARLOS PERPETUO LEMOS (PARTICIPANTE 078) <b>39,90</b>
14/03/2022 12:39:09	<b>LANCE</b>	B S COMERCIO E SERVIÇOS EIRELI (PARTICIPANTE 086) <b>49,00</b>
14/03/2022 12:39:09	<b>LANCE</b>	SINELVA MACIEL DA COSTA MERCADINHO (PARTICIPANTE 017) <b>33,00</b>
14/03/2022 12:39:09	<b>LANCE</b>	M S ZOPELARI DISTRIBUIDORA DE ALIMENTOS EIRELI EPP <b>36,80</b>
14/03/2022 12:39:33	<b>LANCE</b>	B S COMERCIO E SERVIÇOS EIRELI (PARTICIPANTE 086) <b>32,00</b>
14/03/2022 12:40:00	<b>LANCE</b>	M S ZOPELARI DISTRIBUIDORA DE ALIMENTOS EIRELI EPP <b>31,98</b>
14/03/2022 12:41:30	<b>LANCE</b>	SINELVA MACIEL DA COSTA MERCADINHO (PARTICIPANTE 017) <b>31,97</b>
14/03/2022 12:42:54	<b>LANCE</b>	M S ZOPELARI DISTRIBUIDORA DE ALIMENTOS EIRELI EPP <b>31,94</b>
14/03/2022 12:43:03	<b>LANCE</b>	SINELVA MACIEL DA COSTA MERCADINHO (PARTICIPANTE 017) <b>31,93</b>
14/03/2022 12:43:37	<b>LANCE</b>	M S ZOPELARI DISTRIBUIDORA DE ALIMENTOS EIRELI EPP <b>31,91</b>
14/03/2022 12:43:41	<b>LANCE</b>	B S COMERCIO E SERVIÇOS EIRELI (PARTICIPANTE 086) <b>31,90</b>
14/03/2022 12:43:51	<b>LANCE</b>	SINELVA MACIEL DA COSTA MERCADINHO (PARTICIPANTE 017) <b>31,89</b>
14/03/2022 12:43:58	<b>LANCE</b>	B S COMERCIO E SERVIÇOS EIRELI (PARTICIPANTE 086) <b>31,80</b>



PREFEITURA MUNICIPAL DE BOCA DA MATA  
BOCA DA MATA-AL

14/03/2022 12:44:31	LANCE	M S ZOPELARI DISTRIBUIDORA DE ALIMENTOS EIRELI EPP	31,78
14/03/2022 12:44:31	LANCE	SINELVA MACIEL DA COSTA MERCADINHO (PARTICIPANTE 017)	31,79
14/03/2022 12:44:38	LANCE	SINELVA MACIEL DA COSTA MERCADINHO (PARTICIPANTE 017)	31,77
14/03/2022 12:44:39	LANCE	B S COMERCIO E SERVIÇOS EIRELI (PARTICIPANTE 086)	31,70
14/03/2022 12:44:47	LANCE	SINELVA MACIEL DA COSTA MERCADINHO (PARTICIPANTE 017)	31,69
14/03/2022 12:44:55	LANCE	B S COMERCIO E SERVIÇOS EIRELI (PARTICIPANTE 086)	31,60
14/03/2022 12:44:58	LANCE	M S ZOPELARI DISTRIBUIDORA DE ALIMENTOS EIRELI EPP	31,65
14/03/2022 12:45:07	LANCE	M S ZOPELARI DISTRIBUIDORA DE ALIMENTOS EIRELI EPP	31,58
14/03/2022 12:45:08	LANCE	SINELVA MACIEL DA COSTA MERCADINHO (PARTICIPANTE 017)	31,59
14/03/2022 12:45:13	LANCE	SINELVA MACIEL DA COSTA MERCADINHO (PARTICIPANTE 017)	31,57
14/03/2022 12:45:57	LANCE	M S ZOPELARI DISTRIBUIDORA DE ALIMENTOS EIRELI EPP	31,55
14/03/2022 12:46:02	LANCE	SINELVA MACIEL DA COSTA MERCADINHO (PARTICIPANTE 017)	31,54
14/03/2022 12:46:42	LANCE	M S ZOPELARI DISTRIBUIDORA DE ALIMENTOS EIRELI EPP	31,52
14/03/2022 12:46:57	LANCE	B S COMERCIO E SERVIÇOS EIRELI (PARTICIPANTE 086)	31,50
14/03/2022 12:47:04	LANCE	SINELVA MACIEL DA COSTA MERCADINHO (PARTICIPANTE 017)	31,49
14/03/2022 12:47:23	LANCE	M S ZOPELARI DISTRIBUIDORA DE ALIMENTOS EIRELI EPP	31,47
14/03/2022 12:47:23	<b>PRORROGAÇÃO AUTOMÁTICA</b>		
14/03/2022 12:47:48	LANCE	B S COMERCIO E SERVIÇOS EIRELI (PARTICIPANTE 086)	31,40
14/03/2022 12:48:01	LANCE	M S ZOPELARI DISTRIBUIDORA DE ALIMENTOS EIRELI EPP	31,38
14/03/2022 12:48:15	LANCE	B S COMERCIO E SERVIÇOS EIRELI (PARTICIPANTE 086)	31,35
14/03/2022 12:48:19	LANCE	M S ZOPELARI DISTRIBUIDORA DE ALIMENTOS EIRELI EPP	31,34
14/03/2022 12:48:36	LANCE	B S COMERCIO E SERVIÇOS EIRELI (PARTICIPANTE 086)	31,30
14/03/2022 12:49:54	LANCE	M S ZOPELARI DISTRIBUIDORA DE ALIMENTOS EIRELI EPP	31,28
14/03/2022 12:50:02	LANCE	B S COMERCIO E SERVIÇOS EIRELI (PARTICIPANTE 086)	31,27
14/03/2022 12:50:23	LANCE	M S ZOPELARI DISTRIBUIDORA DE ALIMENTOS EIRELI EPP	31,25
14/03/2022 12:50:28	LANCE	B S COMERCIO E SERVIÇOS EIRELI (PARTICIPANTE 086)	31,20
14/03/2022 12:50:35	LANCE	M S ZOPELARI DISTRIBUIDORA DE ALIMENTOS EIRELI EPP	31,18
14/03/2022 12:50:52	LANCE	B S COMERCIO E SERVIÇOS EIRELI (PARTICIPANTE 086)	31,10
14/03/2022 12:50:59	LANCE	M S ZOPELARI DISTRIBUIDORA DE ALIMENTOS EIRELI EPP	31,08
14/03/2022 12:51:07	LANCE	B S COMERCIO E SERVIÇOS EIRELI (PARTICIPANTE 086)	31,00
14/03/2022 12:51:30	LANCE	M S ZOPELARI DISTRIBUIDORA DE ALIMENTOS EIRELI EPP	30,99
14/03/2022 12:51:38	LANCE	B S COMERCIO E SERVIÇOS EIRELI (PARTICIPANTE 086)	30,90
14/03/2022 12:51:47	LANCE	M S ZOPELARI DISTRIBUIDORA DE ALIMENTOS EIRELI EPP	30,88
14/03/2022 12:52:07	LANCE	B S COMERCIO E SERVIÇOS EIRELI (PARTICIPANTE 086)	30,85
14/03/2022 12:52:20	LANCE	M S ZOPELARI DISTRIBUIDORA DE ALIMENTOS EIRELI EPP	30,83
14/03/2022 12:52:27	LANCE	B S COMERCIO E SERVIÇOS EIRELI (PARTICIPANTE 086)	30,80
14/03/2022 12:52:34	LANCE	M S ZOPELARI DISTRIBUIDORA DE ALIMENTOS EIRELI EPP	30,78
14/03/2022 12:53:01	LANCE	B S COMERCIO E SERVIÇOS EIRELI (PARTICIPANTE 086)	30,70
14/03/2022 12:53:08	LANCE	M S ZOPELARI DISTRIBUIDORA DE ALIMENTOS EIRELI EPP	30,68
14/03/2022 12:53:29	LANCE	B S COMERCIO E SERVIÇOS EIRELI (PARTICIPANTE 086)	30,65
14/03/2022 12:53:35	LANCE	M S ZOPELARI DISTRIBUIDORA DE ALIMENTOS EIRELI EPP	30,63
14/03/2022 12:53:41	LANCE	B S COMERCIO E SERVIÇOS EIRELI (PARTICIPANTE 086)	30,60
14/03/2022 12:53:47	LANCE	M S ZOPELARI DISTRIBUIDORA DE ALIMENTOS EIRELI EPP	30,58
14/03/2022 12:54:02	LANCE	B S COMERCIO E SERVIÇOS EIRELI (PARTICIPANTE 086)	30,50



Folha 10870  
Rubrica



**PREFEITURA MUNICIPAL DE BOCA DA MATA**  
**BOCA DA MATA-AL**

14/03/2022 12:54:08	LANCE	M S ZOPELARI DISTRIBUIDORA DE ALIMENTOS EIRELI EPP	30,48
14/03/2022 12:54:14	LANCE	B S COMERCIO E SERVIÇOS EIRELI (PARTICIPANTE 086)	30,40
14/03/2022 12:54:20	LANCE	M S ZOPELARI DISTRIBUIDORA DE ALIMENTOS EIRELI EPP	30,38
14/03/2022 12:55:38	LANCE	SINELVA MACIEL DA COSTA MERCADINHO (PARTICIPANTE 017)	30,37
14/03/2022 12:55:50	LANCE	M S ZOPELARI DISTRIBUIDORA DE ALIMENTOS EIRELI EPP	30,35
14/03/2022 12:56:19	LANCE	SINELVA MACIEL DA COSTA MERCADINHO (PARTICIPANTE 017)	30,34
14/03/2022 12:56:25	LANCE	M S ZOPELARI DISTRIBUIDORA DE ALIMENTOS EIRELI EPP	30,32
14/03/2022 12:56:32	LANCE	SINELVA MACIEL DA COSTA MERCADINHO (PARTICIPANTE 017)	30,31
14/03/2022 12:56:38	LANCE	M S ZOPELARI DISTRIBUIDORA DE ALIMENTOS EIRELI EPP	30,29
14/03/2022 12:56:46	LANCE	SINELVA MACIEL DA COSTA MERCADINHO (PARTICIPANTE 017)	30,28
14/03/2022 12:56:53	LANCE	M S ZOPELARI DISTRIBUIDORA DE ALIMENTOS EIRELI EPP	30,26
14/03/2022 12:56:58	LANCE	SINELVA MACIEL DA COSTA MERCADINHO (PARTICIPANTE 017)	30,25
14/03/2022 12:57:04	LANCE	M S ZOPELARI DISTRIBUIDORA DE ALIMENTOS EIRELI EPP	30,23
14/03/2022 12:57:08	LANCE	SINELVA MACIEL DA COSTA MERCADINHO (PARTICIPANTE 017)	30,22
14/03/2022 12:57:13	LANCE	M S ZOPELARI DISTRIBUIDORA DE ALIMENTOS EIRELI EPP	30,20
14/03/2022 12:57:18	LANCE	SINELVA MACIEL DA COSTA MERCADINHO (PARTICIPANTE 017)	30,19
14/03/2022 12:57:24	LANCE	M S ZOPELARI DISTRIBUIDORA DE ALIMENTOS EIRELI EPP	30,18
14/03/2022 12:57:31	LANCE	SINELVA MACIEL DA COSTA MERCADINHO (PARTICIPANTE 017)	30,17
14/03/2022 12:57:35	LANCE	M S ZOPELARI DISTRIBUIDORA DE ALIMENTOS EIRELI EPP	30,15
14/03/2022 12:57:41	LANCE	SINELVA MACIEL DA COSTA MERCADINHO (PARTICIPANTE 017)	30,14
14/03/2022 12:57:47	LANCE	M S ZOPELARI DISTRIBUIDORA DE ALIMENTOS EIRELI EPP	30,12
14/03/2022 12:57:53	LANCE	SINELVA MACIEL DA COSTA MERCADINHO (PARTICIPANTE 017)	30,11
14/03/2022 12:57:59	LANCE	M S ZOPELARI DISTRIBUIDORA DE ALIMENTOS EIRELI EPP	30,09
14/03/2022 12:58:03	LANCE	SINELVA MACIEL DA COSTA MERCADINHO (PARTICIPANTE 017)	30,08
14/03/2022 12:58:07	LANCE	M S ZOPELARI DISTRIBUIDORA DE ALIMENTOS EIRELI EPP	30,05
14/03/2022 12:58:12	LANCE	SINELVA MACIEL DA COSTA MERCADINHO (PARTICIPANTE 017)	30,04
14/03/2022 12:58:17	LANCE	M S ZOPELARI DISTRIBUIDORA DE ALIMENTOS EIRELI EPP	30,03
14/03/2022 12:58:23	LANCE	SINELVA MACIEL DA COSTA MERCADINHO (PARTICIPANTE 017)	30,00
14/03/2022 12:58:34	LANCE	M S ZOPELARI DISTRIBUIDORA DE ALIMENTOS EIRELI EPP	29,98
14/03/2022 12:58:40	LANCE	SINELVA MACIEL DA COSTA MERCADINHO (PARTICIPANTE 017)	29,95
14/03/2022 12:58:45	LANCE	M S ZOPELARI DISTRIBUIDORA DE ALIMENTOS EIRELI EPP	29,96
14/03/2022 12:59:02	LANCE	SINELVA MACIEL DA COSTA MERCADINHO (PARTICIPANTE 017)	29,95
14/03/2022 12:59:07	LANCE	M S ZOPELARI DISTRIBUIDORA DE ALIMENTOS EIRELI EPP	29,94
14/03/2022 12:59:21	LANCE	SINELVA MACIEL DA COSTA MERCADINHO (PARTICIPANTE 017)	29,93
14/03/2022 12:59:26	LANCE	M S ZOPELARI DISTRIBUIDORA DE ALIMENTOS EIRELI EPP	29,91
14/03/2022 12:59:30	LANCE	SINELVA MACIEL DA COSTA MERCADINHO (PARTICIPANTE 017)	29,92
14/03/2022 12:59:36	LANCE	SINELVA MACIEL DA COSTA MERCADINHO (PARTICIPANTE 017)	29,90
14/03/2022 12:59:42	LANCE	M S ZOPELARI DISTRIBUIDORA DE ALIMENTOS EIRELI EPP	29,88
14/03/2022 12:59:49	LANCE	SINELVA MACIEL DA COSTA MERCADINHO (PARTICIPANTE 017)	29,87
14/03/2022 12:59:55	LANCE	M S ZOPELARI DISTRIBUIDORA DE ALIMENTOS EIRELI EPP	29,85
14/03/2022 13:00:14	LANCE	SINELVA MACIEL DA COSTA MERCADINHO (PARTICIPANTE 017)	29,84
14/03/2022 13:00:18	LANCE	M S ZOPELARI DISTRIBUIDORA DE ALIMENTOS EIRELI EPP	29,82
14/03/2022 13:00:25	LANCE	SINELVA MACIEL DA COSTA MERCADINHO (PARTICIPANTE 017)	29,81
14/03/2022 13:00:29	LANCE	M S ZOPELARI DISTRIBUIDORA DE ALIMENTOS EIRELI EPP	29,80



**PREFEITURA MUNICIPAL DE BOCA DA MATA**  
**BOCA DA MATA-AL**

14/03/2022 13:00:41	LANCE	SINELVA MACIEL DA COSTA MERCADINHO (PARTICIPANTE 017)	29,79
14/03/2022 13:00:48	LANCE	M S ZOPELARI DISTRIBUIDORA DE ALIMENTOS EIRELI EPP	29,77
14/03/2022 13:01:13	LANCE	SINELVA MACIEL DA COSTA MERCADINHO (PARTICIPANTE 017)	29,76
14/03/2022 13:01:20	LANCE	M S ZOPELARI DISTRIBUIDORA DE ALIMENTOS EIRELI EPP	29,75
14/03/2022 13:01:26	LANCE	SINELVA MACIEL DA COSTA MERCADINHO (PARTICIPANTE 017)	29,60
14/03/2022 13:01:33	LANCE	M S ZOPELARI DISTRIBUIDORA DE ALIMENTOS EIRELI EPP	29,58
14/03/2022 13:01:40	LANCE	SINELVA MACIEL DA COSTA MERCADINHO (PARTICIPANTE 017)	29,57
14/03/2022 13:01:45	LANCE	M S ZOPELARI DISTRIBUIDORA DE ALIMENTOS EIRELI EPP	29,55
14/03/2022 13:01:54	LANCE	SINELVA MACIEL DA COSTA MERCADINHO (PARTICIPANTE 017)	29,56
14/03/2022 13:01:59	LANCE	SINELVA MACIEL DA COSTA MERCADINHO (PARTICIPANTE 017)	29,54
14/03/2022 13:02:05	LANCE	M S ZOPELARI DISTRIBUIDORA DE ALIMENTOS EIRELI EPP	29,52
14/03/2022 13:02:11	LANCE	SINELVA MACIEL DA COSTA MERCADINHO (PARTICIPANTE 017)	29,51
14/03/2022 13:02:15	LANCE	M S ZOPELARI DISTRIBUIDORA DE ALIMENTOS EIRELI EPP	29,50
14/03/2022 13:02:22	LANCE	SINELVA MACIEL DA COSTA MERCADINHO (PARTICIPANTE 017)	29,49
14/03/2022 13:02:27	LANCE	M S ZOPELARI DISTRIBUIDORA DE ALIMENTOS EIRELI EPP	29,47
14/03/2022 13:02:37	LANCE	SINELVA MACIEL DA COSTA MERCADINHO (PARTICIPANTE 017)	29,46
14/03/2022 13:02:42	LANCE	M S ZOPELARI DISTRIBUIDORA DE ALIMENTOS EIRELI EPP	29,44
14/03/2022 13:02:51	LANCE	SINELVA MACIEL DA COSTA MERCADINHO (PARTICIPANTE 017)	29,43
14/03/2022 13:02:55	LANCE	M S ZOPELARI DISTRIBUIDORA DE ALIMENTOS EIRELI EPP	29,42
14/03/2022 13:03:02	LANCE	SINELVA MACIEL DA COSTA MERCADINHO (PARTICIPANTE 017)	29,41
14/03/2022 13:03:06	LANCE	M S ZOPELARI DISTRIBUIDORA DE ALIMENTOS EIRELI EPP	29,40
14/03/2022 13:03:10	LANCE	SINELVA MACIEL DA COSTA MERCADINHO (PARTICIPANTE 017)	29,39
14/03/2022 13:03:15	LANCE	M S ZOPELARI DISTRIBUIDORA DE ALIMENTOS EIRELI EPP	29,37
14/03/2022 13:03:21	LANCE	SINELVA MACIEL DA COSTA MERCADINHO (PARTICIPANTE 017)	29,36
14/03/2022 13:03:25	LANCE	M S ZOPELARI DISTRIBUIDORA DE ALIMENTOS EIRELI EPP	29,34
14/03/2022 13:03:33	LANCE	SINELVA MACIEL DA COSTA MERCADINHO (PARTICIPANTE 017)	29,33
14/03/2022 13:03:37	LANCE	M S ZOPELARI DISTRIBUIDORA DE ALIMENTOS EIRELI EPP	29,30
14/03/2022 13:03:43	LANCE	SINELVA MACIEL DA COSTA MERCADINHO (PARTICIPANTE 017)	29,29
14/03/2022 13:03:49	LANCE	M S ZOPELARI DISTRIBUIDORA DE ALIMENTOS EIRELI EPP	29,28
14/03/2022 13:03:54	LANCE	SINELVA MACIEL DA COSTA MERCADINHO (PARTICIPANTE 017)	29,27
14/03/2022 13:04:00	LANCE	M S ZOPELARI DISTRIBUIDORA DE ALIMENTOS EIRELI EPP	29,25
14/03/2022 13:04:06	LANCE	SINELVA MACIEL DA COSTA MERCADINHO (PARTICIPANTE 017)	29,24
14/03/2022 13:04:12	LANCE	M S ZOPELARI DISTRIBUIDORA DE ALIMENTOS EIRELI EPP	29,21
14/03/2022 13:04:19	LANCE	SINELVA MACIEL DA COSTA MERCADINHO (PARTICIPANTE 017)	29,20
14/03/2022 13:04:24	LANCE	M S ZOPELARI DISTRIBUIDORA DE ALIMENTOS EIRELI EPP	29,18
14/03/2022 13:04:33	LANCE	SINELVA MACIEL DA COSTA MERCADINHO (PARTICIPANTE 017)	29,17
14/03/2022 13:04:39	LANCE	M S ZOPELARI DISTRIBUIDORA DE ALIMENTOS EIRELI EPP	29,15
14/03/2022 13:04:45	LANCE	SINELVA MACIEL DA COSTA MERCADINHO (PARTICIPANTE 017)	29,14
14/03/2022 13:04:51	LANCE	M S ZOPELARI DISTRIBUIDORA DE ALIMENTOS EIRELI EPP	29,11
14/03/2022 13:04:56	LANCE	SINELVA MACIEL DA COSTA MERCADINHO (PARTICIPANTE 017)	29,10
14/03/2022 13:05:00	LANCE	M S ZOPELARI DISTRIBUIDORA DE ALIMENTOS EIRELI EPP	29,08
14/03/2022 13:05:06	LANCE	SINELVA MACIEL DA COSTA MERCADINHO (PARTICIPANTE 017)	29,07
14/03/2022 13:05:11	LANCE	M S ZOPELARI DISTRIBUIDORA DE ALIMENTOS EIRELI EPP	29,04
14/03/2022 13:05:18	LANCE	SINELVA MACIEL DA COSTA MERCADINHO (PARTICIPANTE 017)	29,03



Folha 10890  
 Rubrica



**PREFEITURA MUNICIPAL DE BOCA DA MATA  
 BOCA DA MATA-AL**

14/03/2022 13:05:23	LANCE	M S ZOPELARI DISTRIBUIDORA DE ALIMENTOS EIRELI EPP	29,00
14/03/2022 13:05:27	LANCE	SINELVA MACIEL DA COSTA MERCADINHO (PARTICIPANTE 017)	28,99
14/03/2022 13:06:06	LANCE	M S ZOPELARI DISTRIBUIDORA DE ALIMENTOS EIRELI EPP	28,97
14/03/2022 13:06:20	LANCE	SINELVA MACIEL DA COSTA MERCADINHO (PARTICIPANTE 017)	28,96
14/03/2022 13:06:26	LANCE	M S ZOPELARI DISTRIBUIDORA DE ALIMENTOS EIRELI EPP	28,95
14/03/2022 13:06:35	LANCE	SINELVA MACIEL DA COSTA MERCADINHO (PARTICIPANTE 017)	28,94
14/03/2022 13:06:39	LANCE	M S ZOPELARI DISTRIBUIDORA DE ALIMENTOS EIRELI EPP	28,92
14/03/2022 13:06:50	LANCE	SINELVA MACIEL DA COSTA MERCADINHO (PARTICIPANTE 017)	28,91
14/03/2022 13:06:56	LANCE	M S ZOPELARI DISTRIBUIDORA DE ALIMENTOS EIRELI EPP	28,89
14/03/2022 13:07:02	LANCE	SINELVA MACIEL DA COSTA MERCADINHO (PARTICIPANTE 017)	28,88
14/03/2022 13:07:09	LANCE	M S ZOPELARI DISTRIBUIDORA DE ALIMENTOS EIRELI EPP	28,885
14/03/2022 13:07:12	LANCE	M S ZOPELARI DISTRIBUIDORA DE ALIMENTOS EIRELI EPP	28,88
14/03/2022 13:07:19	LANCE	SINELVA MACIEL DA COSTA MERCADINHO (PARTICIPANTE 017)	28,84
14/03/2022 13:09:19	NOTIFICAÇÃO	SISTEMA	
O detentor da melhor oferta da etapa de lances é SINELVA MACIEL DA COSTA MERCADINHO			
14/03/2022 13:09:19	NEGOCIAÇÃO		

**LOTE 123 - NEGOCIAÇÃO  
 QUEIJO PRATO FATIADO - 01 KG**

**VALORES UNITÁRIOS FINAIS**

Item: 123	Unidade: Quilograma	Marca: QUEIJO	Modelo: QUEIJO
Descrição: QUEIJO PRATO FATIADO - 01 KG			
Quantidade: 860	Valor Unit.: 34,20	Valor Total: 29.412,00	

**CLASSIFICAÇÃO**

Razão Social	Num Documento	Oferta Inicial	Oferta Final	ME
1 SINELVA MACIEL DA COSTA MERCADINHO	056 15.017.617/0001-97	39,00	34,20	Sim
2 LUIZ CARLOS PERPETUO LEMOS	004 11.618.297/0001-70	39,90	39,90	Sim

**DESCCLASSIFICADOS**

Razão Social	Num Documento	Oferta Inicial	Oferta Final	ME

**INABILITADOS**

Razão Social	Num Documento	Oferta Inicial	Oferta Final	ME

**MOVIMENTOS DO LOTE**

23/02/2022 11:32:52	PUBLICADO		
24/02/2022 13:00:00	RECEPÇÃO DE PROPOSTAS		
14/03/2022 08:00:00	ANÁLISE DE PROPOSTAS		
14/03/2022 12:39:10	DISPUTA		
14/03/2022 12:39:10	LANCE	SINELVA MACIEL DA COSTA MERCADINHO (PARTICIPANTE 056)	39,00
14/03/2022 12:39:10	LANCE	LUIZ CARLOS PERPETUO LEMOS (PARTICIPANTE 004)	39,90
14/03/2022 12:43:01	MENSAGEM	PREGOEIRO	
Prezados licitantes, nosso estimado para o lote é de R\$ 34,20. Sendo possível baixar o preço para esse valor, por favor modifique no sistema. Não alcançando esse referencial, infelizmente, o lote será inabilitado. Obrigada.			
14/03/2022 12:49:10	NOTIFICAÇÃO	SISTEMA	
O detentor da melhor oferta da etapa de lances é SINELVA MACIEL DA COSTA MERCADINHO			
14/03/2022 12:49:10	NEGOCIAÇÃO		





**PREFEITURA MUNICIPAL DE BOCA DA MATA  
 BOCA DA MATA-AL**

14/03/2022 12:47:02	LANCE	B S COMERCIO E SERVIÇOS EIRELI (PARTICIPANTE 076)	3,80
14/03/2022 12:47:14	LANCE	SINELVA MACIEL DA COSTA MERCADINHO (PARTICIPANTE 015)	3,79
14/03/2022 12:47:14	<b>PRORROGAÇÃO AUTOMÁTICA</b>		
14/03/2022 12:47:32	LANCE	B S COMERCIO E SERVIÇOS EIRELI (PARTICIPANTE 076)	3,76
14/03/2022 12:49:32	<b>NOTIFICAÇÃO SISTEMA</b>		
O detentor da melhor oferta da etapa de lances é B S COMERCIO E SERVIÇOS EIRELI			
14/03/2022 12:49:32	<b>NEGOCIAÇÃO</b>		
14/03/2022 13:21:04	MENSAGEM	B S COMERCIO E SERVIÇOS EIRELI (PARTICIPANTE 076)	
todos os nossos valores estão no limite, essa mensagem serve para todos os itens			

**LOTE 125 - NEGOCIAÇÃO  
 REFRIGERANTE - GUARANÁ - 02 L**

**VALORES UNITÁRIOS FINAIS**

Item: 125	Unidade: Unidade	Marca: jatoba	Modelo: jatoba
Descrição: REFRIGERANTE - GUARANÁ - 02 L			
Quantidade: 2.010	Valor Unit.: 3,74	Valor Total: 7.517,40	

**CLASSIFICAÇÃO**

Razão Social	Num Documento	Oferta Inicial	Oferta Final	ME
1 B S COMERCIO E SERVIÇOS EIRELI	033 32.859.799/0001-62	8,00	3,74	Sim
2 SINELVA MACIEL DA COSTA MERCADINHO	010 15.017.617/0001-97	5,00	3,79	Sim
3 Y M S DA SILVA EIRELI	064 22.909.366/0001-10	4,05	4,05	Sim
4 LUIZ CARLOS PERPETUO LEMOS	027 11.618.297/0001-70	4,40	4,40	Sim
5 M S ZOPELARI DISTRIBUIDORA DE ALIMENTOS	028 28.779.013/0001-20	6,08	6,08	Sim

**DECLASSIFICADOS**

Razão Social	Num Documento	Oferta Inicial	Oferta Final	ME
--------------	---------------	----------------	--------------	----

**INABILITADOS**

Razão Social	Num Documento	Oferta Inicial	Oferta Final	ME
--------------	---------------	----------------	--------------	----

**MOVIMENTOS DO LOTE**

23/02/2022 11:32:52	<b>PUBLICADO</b>		
24/02/2022 13:00:00	<b>RECEPÇÃO DE PROPOSTAS</b>		
14/03/2022 08:00:00	<b>ANÁLISE DE PROPOSTAS</b>		
14/03/2022 12:39:13	<b>DISPUTA</b>		
14/03/2022 12:39:13	LANCE	Y M S DA SILVA EIRELI (PARTICIPANTE 064)	4,05
14/03/2022 12:39:13	LANCE	M S ZOPELARI DISTRIBUIDORA DE ALIMENTOS EIRELI EPP	6,08
14/03/2022 12:39:13	LANCE	SINELVA MACIEL DA COSTA MERCADINHO (PARTICIPANTE 010)	5,00
14/03/2022 12:39:13	LANCE	LUIZ CARLOS PERPETUO LEMOS (PARTICIPANTE 027)	4,40
14/03/2022 12:39:13	LANCE	B S COMERCIO E SERVIÇOS EIRELI (PARTICIPANTE 033)	8,00
14/03/2022 12:39:48	LANCE	B S COMERCIO E SERVIÇOS EIRELI (PARTICIPANTE 033)	4,00
14/03/2022 12:42:00	LANCE	SINELVA MACIEL DA COSTA MERCADINHO (PARTICIPANTE 010)	3,99
14/03/2022 12:42:42	LANCE	B S COMERCIO E SERVIÇOS EIRELI (PARTICIPANTE 033)	3,90
14/03/2022 12:45:24	LANCE	SINELVA MACIEL DA COSTA MERCADINHO (PARTICIPANTE 010)	3,89
14/03/2022 12:47:09	LANCE	B S COMERCIO E SERVIÇOS EIRELI (PARTICIPANTE 033)	3,80
14/03/2022 12:47:19	LANCE	SINELVA MACIEL DA COSTA MERCADINHO (PARTICIPANTE 010)	3,79
14/03/2022 12:47:19	<b>PRORROGAÇÃO AUTOMÁTICA</b>		

PREFEITURA MUNICIPAL DE BOCA DA MATA  
BOCA DA MATA-AL

14/03/2022 12:48:42 LANCE B S COMERCIO E SERVIÇOS EIRELI (PARTICIPANTE 033) 3,74

14/03/2022 12:50:42 NOTIFICAÇÃO SISTEMA

O detentor da melhor oferta da etapa de lances é B S COMERCIO E SERVIÇOS EIRELI

14/03/2022 12:50:42 NEGOCIAÇÃO

14/03/2022 13:21:11 MENSAGEM B S COMERCIO E SERVIÇOS EIRELI (PARTICIPANTE 033)

todos os nossos valores estao no limite, essa mensagem serve para todos os itens

LOTE 126 - NEGOCIAÇÃO  
REFRIGERANTE - LARANJA - 02 L

VALORES UNITÁRIOS FINAIS

Item: 126 Unidade: Unidade Marca: jatoba Modelo: jatoba  
Descrição: REFRIGERANTE - LARANJA - 02 L  
Quantidade: 1.560 Valor Unit.: 3,80 Valor Total: 5.928,00

CLASSIFICAÇÃO

Razão Social	Num	Documento	Oferta Inicial	Oferta Final	ME
1 B S COMERCIO E SERVIÇOS EIRELI	073	32.859.799/0001-62	8,00	3,80	Sim
2 SINELVA MACIEL DA COSTA MERCADINHO	025	15.017.617/0001-97	5,00	3,89	Sim
3 M S ZOPELARI DISTRIBUIDORA DE ALIMENTOS	016	28.779.013/0001-20	6,08	3,99	Sim
4 Y M S DA SILVA EIRELI	071	22.909.366/0001-10	4,05	4,05	Sim
5 LUIZ CARLOS PERPETUO LEMOS	042	11.618.297/0001-70	4,40	4,40	Sim

DESCLASSIFICADOS

Razão Social	Num	Documento	Oferta Inicial	Oferta Final	ME
--------------	-----	-----------	----------------	--------------	----

INABILITADOS

Razão Social	Num	Documento	Oferta Inicial	Oferta Final	ME
--------------	-----	-----------	----------------	--------------	----

MOVIMENTOS DO LOTE

23/02/2022 11:32:52 PUBLICADO

14/02/2022 13:00:00 RECEPÇÃO DE PROPOSTAS

14/03/2022 08:00:00 ANÁLISE DE PROPOSTAS

14/03/2022 12:39:15 DISPUTA

14/03/2022 12:39:15 LANCE Y M S DA SILVA EIRELI (PARTICIPANTE 071) 4,05

14/03/2022 12:39:15 LANCE M S ZOPELARI DISTRIBUIDORA DE ALIMENTOS EIRELI EPP 6,08

14/03/2022 12:39:15 LANCE SINELVA MACIEL DA COSTA MERCADINHO (PARTICIPANTE 025) 5,00

14/03/2022 12:39:15 LANCE LUIZ CARLOS PERPETUO LEMOS (PARTICIPANTE 042) 4,40

14/03/2022 12:39:15 LANCE B S COMERCIO E SERVIÇOS EIRELI (PARTICIPANTE 073) 8,00

14/03/2022 12:39:59 LANCE B S COMERCIO E SERVIÇOS EIRELI (PARTICIPANTE 073) 4,00

14/03/2022 12:40:59 LANCE M S ZOPELARI DISTRIBUIDORA DE ALIMENTOS EIRELI EPP 3,99

14/03/2022 12:42:48 LANCE B S COMERCIO E SERVIÇOS EIRELI (PARTICIPANTE 073) 3,90

14/03/2022 12:46:18 LANCE SINELVA MACIEL DA COSTA MERCADINHO (PARTICIPANTE 025) 3,89

14/03/2022 12:47:16 LANCE B S COMERCIO E SERVIÇOS EIRELI (PARTICIPANTE 073) 3,80

14/03/2022 12:47:16 PRORROGAÇÃO AUTOMÁTICA

14/03/2022 12:49:16 NOTIFICAÇÃO SISTEMA

O detentor da melhor oferta da etapa de lances é B S COMERCIO E SERVIÇOS EIRELI

14/03/2022 12:49:16 NEGOCIAÇÃO



**PREFEITURA MUNICIPAL DE BOCA DA MATA  
 BOCA DA MATA-AL**

14/03/2022 13:21:18 **MENSAGEM** B S COMERCIO E SERVIÇOS EIRELI (PARTICIPANTE 073)  
 todos os nossos valores estão no limite, essa mensagem serve para todos os itens

**LOTE 127 - NEGOCIAÇÃO  
 REPOLHO LISO ESPECIAL - 01 KG**

**VALORES UNITÁRIOS FINAIS**

Item: 127	Unidade: Quilograma	Marca: IN NATURA	Modelo: KG
Descrição: REPOLHO LISO ESPECIAL - 01 KG			
Quantidade: 1.650	Valor Unit.: 5,32	Valor Total: 8.778,00	

**CLASSIFICAÇÃO**

Razão Social	Num Documento	Oferta Inicial	Oferta Final	ME
1 LUIZ CARLOS PERPETUO LEMOS	023 11.618.297/0001-70	5,90	5,32	Sim

**DECLASSIFICADOS**

Razão Social	Num Documento	Oferta Inicial	Oferta Final	ME
--------------	---------------	----------------	--------------	----

**INABILITADOS**

Razão Social	Num Documento	Oferta Inicial	Oferta Final	ME
--------------	---------------	----------------	--------------	----

**MOVIMENTOS DO LOTE**

23/02/2022 11:32:52	<b>PUBLICADO</b>	
24/02/2022 13:00:00	<b>RECEPÇÃO DE PROPOSTAS</b>	
14/03/2022 08:00:00	<b>ANÁLISE DE PROPOSTAS</b>	
14/03/2022 12:46:02	<b>DISPUTA</b>	
14/03/2022 12:46:02	<b>LANCE</b> LUIZ CARLOS PERPETUO LEMOS (PARTICIPANTE 023)	5,90
14/03/2022 12:47:55	<b>MENSAGEM</b> PREGOEIRO	
Prezados licitantes, nosso estimado para o lote é de R\$ 5,32. Sendo possível baixar o preço para esse valor, por favor modifique no sistema. Não alcançando esse referencial, infelizmente, o lote será inabilitado. Obrigada.		
14/03/2022 12:56:02	<b>NOTIFICAÇÃO</b> SISTEMA	
O detentor da melhor oferta da etapa de lances é LUIZ CARLOS PERPETUO LEMOS		
14/03/2022 12:56:02	<b>NEGOCIAÇÃO</b>	
14/03/2022 12:59:25	<b>MENSAGEM</b> PREGOEIRO	
PARA PARTICIPANTE 023: Prezados licitantes, nosso estimado para o lote é de R\$ 5,32. Sendo possível baixar o preço para esse valor, por favor modifique no sistema. Não alcançando esse referencial, infelizmente, o lote será inabilitado. Obrigada.		
14/03/2022 13:01:06	<b>LANCE</b> LUIZ CARLOS PERPETUO LEMOS (PARTICIPANTE 023)	5,32

**LOTE 128 - NEGOCIAÇÃO  
 SAL - 01 KG**

**VALORES UNITÁRIOS FINAIS**

Item: 128	Unidade: Unidade	Marca: dudu	Modelo: dudu
Descrição: SAL - 01 KG			
Quantidade: 780	Valor Unit.: 0,69	Valor Total: 538,20	

**CLASSIFICAÇÃO**

Razão Social	Num Documento	Oferta Inicial	Oferta Final	ME
1 B S COMERCIO E SERVIÇOS EIRELI	087 32.859.799/0001-62	1,50	0,69	Sim
2 SINELVA MACIEL DA COSTA MERCADINHO	074 15.017.617/0001-97	0,70	0,70	Sim
3 M S ZOPELARI DISTRIBUIDORA DE ALIMENTOS	042 28.779.013/0001-20	1,04	1,04	Sim

**DECLASSIFICADOS**

PREFEITURA MUNICIPAL DE BOCA DA MATA  
BOCA DA MATA-AL

Razão Social	Num Documento	Oferta Inicial	Oferta Final	ME
<b>INABILITADOS</b>				
Razão Social	Num Documento	Oferta Inicial	Oferta Final	ME

**MOVIMENTOS DO LOTE**

23/02/2022 11:32:52	PUBLICADO			
24/02/2022 13:00:00	RECEPÇÃO DE PROPOSTAS			
14/03/2022 08:00:00	ANÁLISE DE PROPOSTAS			
14/03/2022 12:46:03	DISPUTA			
14/03/2022 12:46:03	LANCE	M S ZOPELARI DISTRIBUIDORA DE ALIMENTOS EIRELI EPP		1,04
14/03/2022 12:46:03	LANCE	SINELVA MACIEL DA COSTA MERCADINHO (PARTICIPANTE 074)		0,70
14/03/2022 12:46:03	LANCE	B S COMERCIO E SERVIÇOS EIRELI (PARTICIPANTE 087)		1,50
14/03/2022 12:48:51	LANCE	B S COMERCIO E SERVIÇOS EIRELI (PARTICIPANTE 087)		0,69
14/03/2022 12:56:03	NOTIFICAÇÃO SISTEMA			
	O detentor da melhor oferta da etapa de lances é B S COMERCIO E SERVIÇOS EIRELI			
14/03/2022 12:56:03	NEGOCIAÇÃO			
14/03/2022 13:21:24	MENSAGEM	B S COMERCIO E SERVIÇOS EIRELI (PARTICIPANTE 087)		
todos os nossos valores estão no limite, essa mensagem serve para todos os itens				

**LOTE 129 - NEGOCIAÇÃO  
SALSICHA tipo Viena - 01 KG**

**VALORES UNITÁRIOS FINAIS**

Item: 129	Unidade: Quilograma	Marca: AVIVAR	Modelo: VIENA
Descrição: SALSICHA tipo Viena - 01 KG			
Quantidade: 1.050	Valor Unit.: 8,09	Valor Total: 8.494,50	

**CLASSIFICAÇÃO**

Razão Social	Num Documento	Oferta Inicial	Oferta Final	ME
1 SINELVA MACIEL DA COSTA MERCADINHO	045 15.017.617/0001-97	9,70	8,09	Sim
2 B S COMERCIO E SERVIÇOS EIRELI	053 32.859.799/0001-62	25,00	8,10	Sim
3 Y M S DA SILVA EIRELI	012 22.909.366/0001-10	9,18	9,18	Sim
4 M S ZOPELARI DISTRIBUIDORA DE ALIMENTOS	034 28.779.013/0001-20	13,60	13,60	Sim
5 LUIZ CARLOS PERPETUO LEMOS	008 11.618.297/0001-70	14,90	14,90	Sim

**DESCLASSIFICADOS**

Razão Social	Num Documento	Oferta Inicial	Oferta Final	ME
<b>INABILITADOS</b>				
Razão Social	Num Documento	Oferta Inicial	Oferta Final	ME

**MOVIMENTOS DO LOTE**

23/02/2022 11:32:52	PUBLICADO			
24/02/2022 13:00:00	RECEPÇÃO DE PROPOSTAS			
14/03/2022 08:00:00	ANÁLISE DE PROPOSTAS			
14/03/2022 12:46:04	DISPUTA			
14/03/2022 12:46:04	LANCE	LUIZ CARLOS PERPETUO LEMOS (PARTICIPANTE 008)		14,90
14/03/2022 12:46:04	LANCE	B S COMERCIO E SERVIÇOS EIRELI (PARTICIPANTE 053)		25,00
14/03/2022 12:46:04	LANCE	M S ZOPELARI DISTRIBUIDORA DE ALIMENTOS EIRELI EPP		13,60



**PREFEITURA MUNICIPAL DE BOCA DA MATA  
 BOCA DA MATA-AL**

14/03/2022 12:46:04	LANCE	SINELVA MACIEL DA COSTA MERCADINHO (PARTICIPANTE 045)	9,70
14/03/2022 12:46:04	LANCE	Y M S DA SILVA EIRELI (PARTICIPANTE 012)	9,18
14/03/2022 12:46:12	LANCE	SINELVA MACIEL DA COSTA MERCADINHO (PARTICIPANTE 045)	9,17
14/03/2022 12:47:59	LANCE	B S COMERCIO E SERVIÇOS EIRELI (PARTICIPANTE 053)	9,15
14/03/2022 12:55:44	LANCE	SINELVA MACIEL DA COSTA MERCADINHO (PARTICIPANTE 045)	9,14
14/03/2022 12:55:44	<b>PRORROGAÇÃO AUTOMÁTICA</b>		
14/03/2022 12:56:25	LANCE	B S COMERCIO E SERVIÇOS EIRELI (PARTICIPANTE 053)	9,00
14/03/2022 12:56:37	LANCE	SINELVA MACIEL DA COSTA MERCADINHO (PARTICIPANTE 045)	8,99
14/03/2022 12:57:55	LANCE	B S COMERCIO E SERVIÇOS EIRELI (PARTICIPANTE 053)	8,50
14/03/2022 12:58:00	LANCE	SINELVA MACIEL DA COSTA MERCADINHO (PARTICIPANTE 045)	8,49
14/03/2022 12:58:08	LANCE	B S COMERCIO E SERVIÇOS EIRELI (PARTICIPANTE 053)	8,16
14/03/2022 12:58:18	LANCE	SINELVA MACIEL DA COSTA MERCADINHO (PARTICIPANTE 045)	8,16
14/03/2022 12:58:26	LANCE	B S COMERCIO E SERVIÇOS EIRELI (PARTICIPANTE 053)	8,10
14/03/2022 12:58:31	LANCE	SINELVA MACIEL DA COSTA MERCADINHO (PARTICIPANTE 045)	8,09
14/03/2022 13:00:31	<b>NOTIFICAÇÃO SISTEMA</b>		
O detentor da melhor oferta da etapa de lances é SINELVA MACIEL DA COSTA MERCADINHO			
14/03/2022 13:00:31	<b>NEGOCIAÇÃO</b>		

**LOTE 130 - NEGOCIAÇÃO  
 SARDINHA EM LATA - 125G**

**VALORES UNITÁRIOS FINAIS**

Item: 130	Unidade: Unidade	Marca: pescador	Modelo: pescador
Descrição: SARDINHA EM LATA - 125G			
Quantidade: 700	Valor Unit.: 4,40	Valor Total: 3.080,00	

**CLASSIFICAÇÃO**

Razão Social	Num Documento	Oferta Inicial	Oferta Final	ME
1 B S COMERCIO E SERVIÇOS EIRELI	075 32.859.799/0001-62	8,00	4,40	Sim
2 SINELVA MACIEL DA COSTA MERCADINHO	041 15.017.617/0001-97	4,50	4,50	Sim
3 M S ZOPELARI DISTRIBUIDORA DE ALIMENTOS	056 28.779.013/0001-20	5,76	5,76	Sim

**DECLASSIFICADOS**

Razão Social	Num Documento	Oferta Inicial	Oferta Final	ME
--------------	---------------	----------------	--------------	----

**INABILITADOS**

Razão Social	Num Documento	Oferta Inicial	Oferta Final	ME
--------------	---------------	----------------	--------------	----

**MOVIMENTOS DO LOTE**

23/02/2022 11:32:52	<b>PUBLICADO</b>		
24/02/2022 13:00:00	<b>RECEPÇÃO DE PROPOSTAS</b>		
14/03/2022 08:00:00	<b>ANÁLISE DE PROPOSTAS</b>		
14/03/2022 12:46:05	<b>DISPUTA</b>		
14/03/2022 12:46:05	LANCE	M S ZOPELARI DISTRIBUIDORA DE ALIMENTOS EIRELI EPP	5,76
14/03/2022 12:46:05	LANCE	SINELVA MACIEL DA COSTA MERCADINHO (PARTICIPANTE 041)	4,50
14/03/2022 12:46:05	LANCE	B S COMERCIO E SERVIÇOS EIRELI (PARTICIPANTE 075)	8,00
14/03/2022 12:48:05	LANCE	B S COMERCIO E SERVIÇOS EIRELI (PARTICIPANTE 075)	4,40
14/03/2022 12:56:05	<b>NOTIFICAÇÃO SISTEMA</b>		
O detentor da melhor oferta da etapa de lances é B S COMERCIO E SERVIÇOS EIRELI			

**PREFEITURA MUNICIPAL DE BOCA DA MATA  
 BOCA DA MATA-AL**

14/03/2022 12:56:05 **NEGOCIAÇÃO**

14/03/2022 13:21:32 **MENSAGEM** B S COMERCIO E SERVIÇOS EIRELI (PARTICIPANTE 075)

todos os nossos valores estao no limite, essa mensagem serve para todos os itens

**LOTE 131 - NEGOCIAÇÃO  
 SUCO NATURAL CONCENTRADO - MARACUJÁ - 500ML**

**VALORES UNITÁRIOS FINAIS**

Item: 131	Unidade: Unidade	Marca: DA FRUTA	Modelo:
Descrição: SUCO NATURAL CONCENTRADO - MARACUJÁ - 500ML			
Quantidade: 2.856	<b>Valor Unit.:</b> 4,23	<b>Valor Total:</b> 12.080,88	

**CLASSIFICAÇÃO**

Razão Social	Num Documento	Oferta Inicial	Oferta Final	ME
1 M S ZOPELARI DISTRIBUIDORA DE ALIMENTOS	002 28.779.013/0001-20	4,43	4,23	Sim
2 LUIZ CARLOS PERPETUO LEMOS	062 11.618.297/0001-70	6,39	4,25	Sim
3 SINELVA MACIEL DA COSTA MERCADINHO	050 15.017.617/0001-97	5,50	5,50	Sim
4 Y M S DA SILVA EIRELI	043 22.909.366/0001-10	6,08	6,08	Sim

**DESCLASSIFICADOS**

Razão Social	Num Documento	Oferta Inicial	Oferta Final	ME
--------------	---------------	----------------	--------------	----

**INABILITADOS**

Razão Social	Num Documento	Oferta Inicial	Oferta Final	ME
--------------	---------------	----------------	--------------	----

**MOVIMENTOS DO LOTE**

23/02/2022 11:32:52	<b>PUBLICADO</b>	
24/02/2022 13:00:00	<b>RECEPÇÃO DE PROPOSTAS</b>	
14/03/2022 08:00:00	<b>ANÁLISE DE PROPOSTAS</b>	
14/03/2022 12:46:06	<b>DISPUTA</b>	
14/03/2022 12:46:06	<b>LANCE</b> M S ZOPELARI DISTRIBUIDORA DE ALIMENTOS EIRELI EPP	4,43
14/03/2022 12:46:06	<b>LANCE</b> SINELVA MACIEL DA COSTA MERCADINHO (PARTICIPANTE 050)	5,50
14/03/2022 12:46:06	<b>LANCE</b> LUIZ CARLOS PERPETUO LEMOS (PARTICIPANTE 062)	6,39
14/03/2022 12:46:06	<b>LANCE</b> Y M S DA SILVA EIRELI (PARTICIPANTE 043)	6,08
14/03/2022 12:46:31	<b>LANCE</b> LUIZ CARLOS PERPETUO LEMOS (PARTICIPANTE 062)	4,25
14/03/2022 12:48:55	<b>LANCE</b> M S ZOPELARI DISTRIBUIDORA DE ALIMENTOS EIRELI EPP	4,23
14/03/2022 12:56:06	<b>NOTIFICAÇÃO SISTEMA</b>	
O detentor da melhor oferta da etapa de lances é M S ZOPELARI DISTRIBUIDORA DE ALIMENTOS EIRELI EPP		
14/03/2022 12:56:07	<b>NEGOCIAÇÃO</b>	

**LOTE 132 - NEGOCIAÇÃO  
 SUCO SOLÚVEL - UVA - 45G**

**VALORES UNITÁRIOS FINAIS**

Item: 132	Unidade: Unidade	Marca: FEST	Modelo: SOLUVEL
Descrição: SUCO SOLÚVEL - UVA - 45G			
Quantidade: 183	<b>Valor Unit.:</b> 0,85	<b>Valor Total:</b> 155,55	

**CLASSIFICAÇÃO**



**PREFEITURA MUNICIPAL DE BOCA DA MATA  
 BOCA DA MATA-AL**

Razão Social	Num Documento	Oferta Inicial	Oferta Final	ME
1 SINELVA MACIEL DA COSTA MERCADINHO	075 15.017.617/0001-97	0,85	0,85	Sim
2 M S ZOPELARI DISTRIBUIDORA DE ALIMENTOS	047 28.779.013/0001-20	4,43	4,43	Sim
3 LUIZ CARLOS PERPETUO LEMOS	064 11.618.297/0001-70	5,49	5,49	Sim

**DESCCLASSIFICADOS**

Razão Social	Num Documento	Oferta Inicial	Oferta Final	ME
--------------	---------------	----------------	--------------	----

**INABILITADOS**

Razão Social	Num Documento	Oferta Inicial	Oferta Final	ME
--------------	---------------	----------------	--------------	----

**MOVIMENTOS DO LOTE**

23/02/2022 11:32:52	<b>PUBLICADO</b>			
24/02/2022 13:00:00	<b>RECEPÇÃO DE PROPOSTAS</b>			
14/03/2022 08:00:00	<b>ANÁLISE DE PROPOSTAS</b>			
14/03/2022 12:46:07	<b>DISPUTA</b>			
14/03/2022 12:46:07	<b>LANCE</b> M S ZOPELARI DISTRIBUIDORA DE ALIMENTOS EIRELI EPP			4,
14/03/2022 12:46:07	<b>LANCE</b> SINELVA MACIEL DA COSTA MERCADINHO (PARTICIPANTE 075)			0,85
14/03/2022 12:46:07	<b>LANCE</b> LUIZ CARLOS PERPETUO LEMOS (PARTICIPANTE 064)			5,49
14/03/2022 12:56:07	<b>NOTIFICAÇÃO</b> SISTEMA			
O detentor da melhor oferta da etapa de lances é SINELVA MACIEL DA COSTA MERCADINHO				
14/03/2022 12:56:07	<b>NEGOCIAÇÃO</b>			

**LOTE 133 - DESERTO**

**SUPLEMENTO ALIMENTAR (ADULTO) - POLIVITAMÍNICO EM PÓ - LATA - INSTANTÂNEO - CHOCOLATE - 400G**

**VALORES UNITÁRIOS FINAIS**

Item: 133	Unidade: Unidade	Marca:	Modelo:
Descrição: SUPLEMENTO ALIMENTAR (ADULTO) - POLIVITAMÍNICO EM PÓ - LATA - INSTANTÂNEO - CHOCOLATE - 400G			
Quantidade: 560	Valor Unit.: 0,00		Valor Total: 0,00

**MOVIMENTOS DO LOTE**

23/02/2022 11:32:52	<b>PUBLICADO</b>		
24/02/2022 13:00:00	<b>RECEPÇÃO DE PROPOSTAS</b>		
14/03/2022 08:00:00	<b>ANÁLISE DE PROPOSTAS</b>		
14/03/2022 12:46:10	<b>DESERTO</b>		

**LOTE 134 - NEGOCIAÇÃO**

**TEMPERO EM PÓ (Sal, cebola, salsa e outros) - 01 kg**

**VALORES UNITÁRIOS FINAIS**

Item: 134	Unidade: Quilograma	Marca: GRÃO VERDE	Modelo: KG
Descrição: TEMPERO EM PÓ (Sal, cebola, salsa e outros) - 01 kg			
Quantidade: 330	Valor Unit.: 8,34		Valor Total: 2.752,20

**CLASSIFICAÇÃO**

Razão Social	Num Documento	Oferta Inicial	Oferta Final	ME
1 LUIZ CARLOS PERPETUO LEMOS	034 11.618.297/0001-70	10,90	8,34	Sim

**DESCCLASSIFICADOS**

**PREFEITURA MUNICIPAL DE BOCA DA MATA  
 BOCA DA MATA-AL**

Razão Social	Num Documento	Oferta Inicial	Oferta Final	ME
<b>INABILITADOS</b>				
Razão Social	Num Documento	Oferta Inicial	Oferta Final	ME

**MOVIMENTOS DO LOTE**

23/02/2022 11:32:52	<b>PUBLICADO</b>			
24/02/2022 13:00:00	<b>RECEPÇÃO DE PROPOSTAS</b>			
14/03/2022 08:00:00	<b>ANÁLISE DE PROPOSTAS</b>			
14/03/2022 12:50:01	<b>DISPUTA</b>			
14/03/2022 12:50:01	<b>LANCE</b> LUIZ CARLOS PERPETUO LEMOS (PARTICIPANTE 034)			<b>10,90</b>
14/03/2022 12:55:22	<b>MENSAGEM</b> PREGOEIRO			
Prezados licitantes, nosso estimado para o lote é de R\$ 8,34. Sendo possível baixar o preço para esse valor, por favor modifique no sistema. Não alcançando esse referencial, infelizmente, o lote será inabilitado. Obrigada.				
14/03/2022 12:55:25	<b>MENSAGEM</b> PREGOEIRO			
PARA PARTICIPANTE 034: Prezados licitantes, nosso estimado para o lote é de R\$ 8,34. Sendo possível baixar o preço para esse valor, por favor modifique no sistema. Não alcançando esse referencial, infelizmente, o lote será inabilitado. Obrigada.				
14/03/2022 12:57:48	<b>LANCE</b> LUIZ CARLOS PERPETUO LEMOS (PARTICIPANTE 034)			<b>8,34</b>
14/03/2022 13:00:01	<b>NOTIFICAÇÃO</b> SISTEMA			
O detentor da melhor oferta da etapa de lances é LUIZ CARLOS PERPETUO LEMOS				
14/03/2022 13:00:01	<b>NEGOCIAÇÃO</b>			

**LOTE 135 - NEGOCIAÇÃO  
 TOMATE SALADA EXTRA - 01 KG**

**VALORES UNITÁRIOS FINAIS**

Item: 135	Unidade: Quilograma	Marca: IN NATURA	Modelo: KG
Descrição: TOMATE SALADA EXTRA - 01 KG			
Quantidade: 2.036	<b>Valor Unit.:</b> 6,16		<b>Valor Total:</b> 12.541,76

**CLASSIFICAÇÃO**

Razão Social	Num Documento	Oferta Inicial	Oferta Final	ME
1 LUIZ CARLOS PERPETUO LEMOS	054 11.618.297/0001-70	7,49	6,16	Sim

**DESCLASSIFICADOS**

Razão Social	Num Documento	Oferta Inicial	Oferta Final	ME
--------------	---------------	----------------	--------------	----

**INABILITADOS**

Razão Social	Num Documento	Oferta Inicial	Oferta Final	ME
--------------	---------------	----------------	--------------	----

**MOVIMENTOS DO LOTE**

23/02/2022 11:32:52	<b>PUBLICADO</b>			
24/02/2022 13:00:00	<b>RECEPÇÃO DE PROPOSTAS</b>			
14/03/2022 08:00:00	<b>ANÁLISE DE PROPOSTAS</b>			
14/03/2022 12:50:02	<b>DISPUTA</b>			
14/03/2022 12:50:02	<b>LANCE</b> LUIZ CARLOS PERPETUO LEMOS (PARTICIPANTE 054)			<b>7,49</b>
14/03/2022 12:55:46	<b>MENSAGEM</b> PREGOEIRO			
Prezados licitantes, nosso estimado para o lote é de R\$ 6,16. Sendo possível baixar o preço para esse valor, por favor modifique no sistema. Não alcançando esse referencial, infelizmente, o lote será inabilitado. Obrigada.				
14/03/2022 12:55:50	<b>MENSAGEM</b> PREGOEIRO			
PARA PARTICIPANTE 054: Prezados licitantes, nosso estimado para o lote é de R\$ 6,16. Sendo possível baixar o preço para esse valor, por favor modifique no sistema. Não alcançando esse referencial, infelizmente, o lote será inabilitado. Obrigada.				



Folha 1083  
Pública



**PREFEITURA MUNICIPAL DE BOCA DA MATA  
BOCA DA MATA-AL**

14/03/2022 12:57:05 **LANCE** LUIZ CARLOS PERPETUO LEMOS (PARTICIPANTE 054) **6,16**

14/03/2022 13:00:02 **NOTIFICAÇÃO** SISTEMA

O detentor da melhor oferta da etapa de lances é LUIZ CARLOS PERPETUO LEMOS

14/03/2022 13:00:02 **NEGOCIAÇÃO**

**LOTE 136 - NEGOCIAÇÃO  
VAGEM - 01 KG**

**VALORES UNITÁRIOS FINAIS**

Item: 136 Unidade: Quilograma Marca: IN NATURA Modelo: KG  
Descrição: VAGEM - 01 KG  
Quantidade: 500 **Valor Unit.: 10,90** **Valor Total: 5.450,00**

**CLASSIFICAÇÃO**

Razão Social	Num Documento	Oferta Inicial	Oferta Final	ME
1 LUIZ CARLOS PERPETUO LEMOS	077 11.618.297/0001-70	10,90	10,90	Sim

**DECLASSIFICADOS**

Razão Social	Num Documento	Oferta Inicial	Oferta Final	ME
--------------	---------------	----------------	--------------	----

**INABILITADOS**

Razão Social	Num Documento	Oferta Inicial	Oferta Final	ME
--------------	---------------	----------------	--------------	----

**MOVIMENTOS DO LOTE**

23/02/2022 11:32:52 **PUBLICADO**

24/02/2022 13:00:00 **RECEPÇÃO DE PROPOSTAS**

14/03/2022 08:00:00 **ANÁLISE DE PROPOSTAS**

14/03/2022 12:50:03 **DISPUTA**

14/03/2022 12:50:03 **LANCE** LUIZ CARLOS PERPETUO LEMOS (PARTICIPANTE 077) **10,90**

14/03/2022 12:56:08 **MENSAGEM** PREGOEIRO

Prezados licitantes, nosso estimado para o lote é de R\$ 6,03. Sendo possível baixar o preço para esse valor, por favor modifique no sistema. Não alcançando esse referencial, infelizmente, o lote será inabilitado. Obrigada.

14/03/2022 12:56:13 **MENSAGEM** PREGOEIRO

PARA PARTICIPANTE 077: Prezados licitantes, nosso estimado para o lote é de R\$ 6,03. Sendo possível baixar o preço para esse valor, por favor modifique no sistema. Não alcançando esse referencial, infelizmente, o lote será inabilitado. Obrigada.

14/03/2022 13:00:03 **NOTIFICAÇÃO** SISTEMA

O detentor da melhor oferta da etapa de lances é LUIZ CARLOS PERPETUO LEMOS

14/03/2022 13:00:03 **NEGOCIAÇÃO**

14/03/2022 13:00:19 **MENSAGEM** LUIZ CARLOS PERPETUO LEMOS (PARTICIPANTE 077)

nao aceito

**LOTE 137 - NEGOCIAÇÃO  
VINAGRE DE CONDIMENTOS - 750ml**

**VALORES UNITÁRIOS FINAIS**

Item: 137 Unidade: Unidade Marca: muriongo Modelo: muriongo  
Descrição: VINAGRE DE CONDIMENTOS - 750ml  
Quantidade: 500 **Valor Unit.: 1,70** **Valor Total: 850,00**

**CLASSIFICAÇÃO**

Razão Social	Num Documento	Oferta Inicial	Oferta Final	ME
1 B S COMERCIO E SERVIÇOS EIRELI	022 32.859.799/0001-62	5,00	1,70	Sim

PREFEITURA MUNICIPAL DE BOCA DA MATA  
BOCA DA MATA-AL

2 SINELVA MACIEL DA COSTA MERCADINHO 067 15.017.617/0001-97 1,85 1,79 Sim

DESCLASSIFICADOS

Razão Social	Num Documento	Oferta Inicial	Oferta Final	ME
--------------	---------------	----------------	--------------	----

INABILITADOS

Razão Social	Num Documento	Oferta Inicial	Oferta Final	ME
--------------	---------------	----------------	--------------	----

MOVIMENTOS DO LOTE

23/02/2022 11:32:52	PUBLICADO			
24/02/2022 13:00:00	RECEPÇÃO DE PROPOSTAS			
14/03/2022 08:00:00	ANÁLISE DE PROPOSTAS			
14/03/2022 12:50:04	DISPUTA			
14/03/2022 12:50:04	LANCE	B S COMERCIO E SERVIÇOS EIRELI (PARTICIPANTE 022)		5,00
14/03/2022 12:50:04	LANCE	SINELVA MACIEL DA COSTA MERCADINHO (PARTICIPANTE 067)		1,85
14/03/2022 12:50:34	LANCE	B S COMERCIO E SERVIÇOS EIRELI (PARTICIPANTE 022)		1,80
14/03/2022 12:56:41	LANCE	SINELVA MACIEL DA COSTA MERCADINHO (PARTICIPANTE 067)		1,79
14/03/2022 12:56:49	LANCE	B S COMERCIO E SERVIÇOS EIRELI (PARTICIPANTE 022)		1,70
14/03/2022 13:00:04	NOTIFICAÇÃO SISTEMA			
O detentor da melhor oferta da etapa de lances é B S COMERCIO E SERVIÇOS EIRELI				
14/03/2022 13:00:04	NEGOCIAÇÃO			
14/03/2022 13:21:39	MENSAGEM	B S COMERCIO E SERVIÇOS EIRELI (PARTICIPANTE 022)		
todos os nossos valores estão no limite, essa mensagem serve para todos os itens				

LOTE 138 - NEGOCIAÇÃO  
VINAGRE DE VINHO PARA USO DOMÉSTICO - 750ml

VALORES UNITÁRIOS FINAIS

Item: 138	Unidade: Unidade	Marca: SABOR	Modelo:
Descrição: VINAGRE DE VINHO PARA USO DOMÉSTICO - 750ml			
Quantidade: 644	Valor Unit.: 2,35	Valor Total: 1.513,40	

CLASSIFICAÇÃO

Razão Social	Num Documento	Oferta Inicial	Oferta Final	ME
1 M S ZOPELARI DISTRIBUIDORA DE ALIMENTOS	078 28.779.013/0001-20	2,35	2,35	Sim
2 SINELVA MACIEL DA COSTA MERCADINHO	024 15.017.617/0001-97	5,60	5,60	Sim

DESCLASSIFICADOS

Razão Social	Num Documento	Oferta Inicial	Oferta Final	ME
--------------	---------------	----------------	--------------	----

INABILITADOS

Razão Social	Num Documento	Oferta Inicial	Oferta Final	ME
--------------	---------------	----------------	--------------	----

MOVIMENTOS DO LOTE

23/02/2022 11:32:52	PUBLICADO			
24/02/2022 13:00:00	RECEPÇÃO DE PROPOSTAS			
14/03/2022 08:00:00	ANÁLISE DE PROPOSTAS			
14/03/2022 12:53:04	DISPUTA			
14/03/2022 12:53:04	LANCE	M S ZOPELARI DISTRIBUIDORA DE ALIMENTOS EIRELI EPP		2,35
14/03/2022 12:53:04	LANCE	SINELVA MACIEL DA COSTA MERCADINHO (PARTICIPANTE 024)		5,60



**PREFEITURA MUNICIPAL DE BOCA DA MATA  
 BOCA DA MATA-AL**

14/03/2022 13:03:05 **NOTIFICAÇÃO** SISTEMA

O detentor da melhor oferta da etapa de lances é M S ZOPELARI DISTRIBUIDORA DE ALIMENTOS EIRELI EPP

14/03/2022 13:03:05 **NEGOCIAÇÃO**

**LOTE 139 - DESERTO  
 CANJICA DE MILHO AMARELA - MUNGUNZÁ - 500G**

**VALORES UNITÁRIOS FINAIS**

Item: 139	Unidade: Unidade	Marca:	Modelo:
Descrição: CANJICA DE MILHO AMARELA - MUNGUNZÁ - 500G			
Quantidade: 20	<b>Valor Unit.:</b> 0,00	<b>Valor Total:</b> 0,00	

**MOVIMENTOS DO LOTE**

23/02/2022 11:32:52 **PUBLICADO**

24/02/2022 13:00:00 **RECEPÇÃO DE PROPOSTAS**

14/03/2022 08:00:00 **ANÁLISE DE PROPOSTAS**

14/03/2022 12:53:05 **DESERTO**

**LOTE 140 - NEGOCIAÇÃO  
 CALABRESA DEFUMADA - KG**

**VALORES UNITÁRIOS FINAIS**

Item: 140	Unidade: Quilograma	Marca: imperatriz	Modelo: imperatriz
Descrição: CALABRESA DEFUMADA - KG			
Quantidade: 500	<b>Valor Unit.:</b> 25,00	<b>Valor Total:</b> 12.500,00	

**CLASSIFICAÇÃO**

Razão Social	Num Documento	Oferta Inicial	Oferta Final	ME
1 B S COMERCIO E SERVIÇOS EIRELI	048 32.859.799/0001-62	39,00	25,00	Sim
2 SINELVA MACIEL DA COSTA MERCADINHO	086 15.017.617/0001-97	30,50	25,99	Sim

**DESCCLASSIFICADOS**

Razão Social	Num Documento	Oferta Inicial	Oferta Final	ME
--------------	---------------	----------------	--------------	----

**INABILITADOS**

Razão Social	Num Documento	Oferta Inicial	Oferta Final	ME
--------------	---------------	----------------	--------------	----

**MOVIMENTOS DO LOTE**

23/02/2022 11:32:52 **PUBLICADO**

24/02/2022 13:00:00 **RECEPÇÃO DE PROPOSTAS**

14/03/2022 08:00:00 **ANÁLISE DE PROPOSTAS**

14/03/2022 12:53:06 **DISPUTA**

14/03/2022 12:53:06	<b>LANCE</b>	SINELVA MACIEL DA COSTA MERCADINHO (PARTICIPANTE 086)	<b>30,50</b>
14/03/2022 12:53:06	<b>LANCE</b>	B S COMERCIO E SERVIÇOS EIRELI (PARTICIPANTE 048)	<b>39,00</b>
14/03/2022 12:53:35	<b>LANCE</b>	B S COMERCIO E SERVIÇOS EIRELI (PARTICIPANTE 048)	<b>30,40</b>
14/03/2022 12:55:51	<b>LANCE</b>	SINELVA MACIEL DA COSTA MERCADINHO (PARTICIPANTE 086)	<b>30,39</b>
14/03/2022 12:56:43	<b>LANCE</b>	B S COMERCIO E SERVIÇOS EIRELI (PARTICIPANTE 048)	<b>30,00</b>
14/03/2022 12:56:51	<b>LANCE</b>	SINELVA MACIEL DA COSTA MERCADINHO (PARTICIPANTE 086)	<b>29,99</b>
14/03/2022 12:56:58	<b>LANCE</b>	B S COMERCIO E SERVIÇOS EIRELI (PARTICIPANTE 048)	<b>28,00</b>

**PREFEITURA MUNICIPAL DE BOCA DA MATA  
BOCA DA MATA-AL**

14/03/2022 12:57:04	LANCE	SINELVA MACIEL DA COSTA MERCADINHO (PARTICIPANTE 086)	27,99
14/03/2022 12:57:15	LANCE	B S COMERCIO E SERVIÇOS EIRELI (PARTICIPANTE 048)	27,00
14/03/2022 12:57:23	LANCE	SINELVA MACIEL DA COSTA MERCADINHO (PARTICIPANTE 086)	26,99
14/03/2022 12:58:00	LANCE	B S COMERCIO E SERVIÇOS EIRELI (PARTICIPANTE 048)	26,00
14/03/2022 12:59:45	LANCE	SINELVA MACIEL DA COSTA MERCADINHO (PARTICIPANTE 086)	25,99
14/03/2022 13:00:48	LANCE	B S COMERCIO E SERVIÇOS EIRELI (PARTICIPANTE 048)	25,00
14/03/2022 13:03:06	NOTIFICAÇÃO	SISTEMA	
O detentor da melhor oferta da etapa de lances é B S COMERCIO E SERVIÇOS EIRELI			
14/03/2022 13:03:06	NEGOCIAÇÃO		
14/03/2022 13:21:45	MENSAGEM	B S COMERCIO E SERVIÇOS EIRELI (PARTICIPANTE 048)	
todos os nossos valores estão no limite, essa mensagem serve para todos os itens			
14/03/2022 13:24:28	MENSAGEM	PREGOEIRO	
Prezados licitantes, nosso estimado para o lote é de R\$ 18,36. Sendo possível baixar o preço para esse valor, por favor modifique no sistema. Não alcançando esse referencial, infelizmente, o lote será inabilitado. Obrigada.			
14/03/2022 13:24:34	MENSAGEM	PREGOEIRO	
PARA PARTICIPANTE 048: Prezados licitantes, nosso estimado para o lote é de R\$ 18,36. Sendo possível baixar o preço para esse valor, por favor modifique no sistema. Não alcançando esse referencial, infelizmente, o lote será inabilitado. Obrigada.			
14/03/2022 13:24:38	MENSAGEM	PREGOEIRO	
PARA PARTICIPANTE 086: Prezados licitantes, nosso estimado para o lote é de R\$ 18,36. Sendo possível baixar o preço para esse valor, por favor modifique no sistema. Não alcançando esse referencial, infelizmente, o lote será inabilitado. Obrigada.			

**LOTE 141 - NEGOCIAÇÃO  
CALABRESA COZIDA/TOSCANA - KG**

**VALORES UNITÁRIOS FINAIS**

Item: 141	Unidade: Quilograma	Marca: natto	Modelo: natto
Descrição: CALABRESA COZIDA/TOSCANA - KG			
Quantidade: 500	Valor Unit.: 16,63	Valor Total: 8.315,00	

**CLASSIFICAÇÃO**

Razão Social	Num Documento	Oferta Inicial	Oferta Final	ME
B S COMERCIO E SERVIÇOS EIRELI	034 32.859.799/0001-62	30,00	16,63	Sim
2 SINELVA MACIEL DA COSTA MERCADINHO	037 15.017.617/0001-97	20,30	18,89	Sim

**DECLASSIFICADOS**

Razão Social	Num Documento	Oferta Inicial	Oferta Final	ME
--------------	---------------	----------------	--------------	----

**INABILITADOS**

Razão Social	Num Documento	Oferta Inicial	Oferta Final	ME
--------------	---------------	----------------	--------------	----

**MOVIMENTOS DO LOTE**

23/02/2022 11:32:52	PUBLICADO		
24/02/2022 13:00:00	RECEPÇÃO DE PROPOSTAS		
14/03/2022 08:00:00	ANÁLISE DE PROPOSTAS		
14/03/2022 12:53:07	DISPUTA		
14/03/2022 12:53:07	LANCE	SINELVA MACIEL DA COSTA MERCADINHO (PARTICIPANTE 037)	20,30
14/03/2022 12:53:07	LANCE	B S COMERCIO E SERVIÇOS EIRELI (PARTICIPANTE 034)	30,00
14/03/2022 12:53:57	LANCE	B S COMERCIO E SERVIÇOS EIRELI (PARTICIPANTE 034)	20,20
14/03/2022 12:55:57	LANCE	SINELVA MACIEL DA COSTA MERCADINHO (PARTICIPANTE 037)	20,19
14/03/2022 12:57:02	LANCE	B S COMERCIO E SERVIÇOS EIRELI (PARTICIPANTE 034)	20,00



**PREFEITURA MUNICIPAL DE BOCA DA MATA  
 BOCA DA MATA-AL**

14/03/2022 12:57:14	LANCE	SINELVA MACIEL DA COSTA MERCADINHO (PARTICIPANTE 037)	19,99
14/03/2022 12:57:20	LANCE	B S COMERCIO E SERVIÇOS EIRELI (PARTICIPANTE 034)	19,00
14/03/2022 13:00:20	LANCE	SINELVA MACIEL DA COSTA MERCADINHO (PARTICIPANTE 037)	18,99
14/03/2022 13:00:54	LANCE	B S COMERCIO E SERVIÇOS EIRELI (PARTICIPANTE 034)	18,90
14/03/2022 13:01:20	LANCE	SINELVA MACIEL DA COSTA MERCADINHO (PARTICIPANTE 037)	18,89
14/03/2022 13:01:20	<b>PRORROGAÇÃO AUTOMÁTICA</b>		
14/03/2022 13:01:54	LANCE	B S COMERCIO E SERVIÇOS EIRELI (PARTICIPANTE 034)	18,00
14/03/2022 13:03:54	<b>NOTIFICAÇÃO SISTEMA</b>		
O detentor da melhor oferta da etapa de lances é B S COMERCIO E SERVIÇOS EIRELI			
14/03/2022 13:03:54	<b>NEGOCIAÇÃO</b>		
14/03/2022 13:05:32	<b>MENSAGEM PREGOEIRO</b>		
Prezados licitantes, nosso estimado para o lote é de R\$ 16,63. Sendo possível baixar o preço para esse valor, por favor modifique no sistema. Não alcançando esse referencial, infelizmente, o lote será inabilitado. Obrigada.			
14/03/2022 13:05:39	<b>MENSAGEM PREGOEIRO</b>		
PARA PARTICIPANTE 037: Prezados licitantes, nosso estimado para o lote é de R\$ 16,63. Sendo possível baixar o preço para esse valor, por favor modifique no sistema. Não alcançando esse referencial, infelizmente, o lote será inabilitado. Obrigada.			
14/03/2022 13:05:43	<b>MENSAGEM PREGOEIRO</b>		
PARA PARTICIPANTE 034: Prezados licitantes, nosso estimado para o lote é de R\$ 16,63. Sendo possível baixar o preço para esse valor, por favor modifique no sistema. Não alcançando esse referencial, infelizmente, o lote será inabilitado. Obrigada.			
14/03/2022 13:21:52	<b>MENSAGEM B S COMERCIO E SERVIÇOS EIRELI (PARTICIPANTE 034)</b>		
todos os nossos valores estao no limite, essa mensagem serve para todos os itens			
14/03/2022 13:22:23	<b>MENSAGEM B S COMERCIO E SERVIÇOS EIRELI (PARTICIPANTE 034)</b>		
pode ser			
14/03/2022 13:22:30	<b>MENSAGEM B S COMERCIO E SERVIÇOS EIRELI (PARTICIPANTE 034)</b>		
aceitamos o valor de 16,63			
14/03/2022 13:22:42	LANCE	B S COMERCIO E SERVIÇOS EIRELI (PARTICIPANTE 034)	16,63
14/03/2022 13:23:32	<b>MENSAGEM PREGOEIRO</b>		
PARA PARTICIPANTE 034: Por gentileza, altere o valor no sistema, agradecemos desde já			

**LOTE 142 - DESERTO  
 TEMPERO EM PÓ - SAZON - 60g**

**VALORES UNITÁRIOS FINAIS**

Item: 142	Unidade: Unidade	Marca:	Modelo:	
Descrição: TEMPERO EM PÓ - SAZON - 60g				
Quantidade: 300		Valor Unit.: 0,00		Valor Total: 0,00

**MOVIMENTOS DO LOTE**

23/02/2022 11:32:52	PUBLICADO
24/02/2022 13:00:00	RECEPÇÃO DE PROPOSTAS
14/03/2022 08:00:00	ANÁLISE DE PROPOSTAS
14/03/2022 12:53:08	DESERTO

**LOTE 143 - DESERTO  
 CATCHUP - 400G**

**VALORES UNITÁRIOS FINAIS**

Item: 143	Unidade: Unidade	Marca:	Modelo:	
Descrição: CATCHUP - 400G				
Quantidade: 300		Valor Unit.: 0,00		Valor Total: 0,00



PREFEITURA MUNICIPAL DE BOCA DA MATA  
BOCA DA MATA-AL

Folha 1036  
AA  
Fabrica

**MOVIMENTOS DO LOTE**

---

23/02/2022 11:32:52	PUBLICADO
24/02/2022 13:00:00	RECEPÇÃO DE PROPOSTAS
14/03/2022 08:00:00	ANÁLISE DE PROPOSTAS
14/03/2022 12:53:09	DESERTO

---

---

**PREGOEIRO:** WANESKA PIMENTEL DA CUNHA PINTO



PREFEITURA MUNICIPAL DE BOCA DA MATA  
BOCA DA MATA-AL

VENCEDORES DO PROCESSO - DISPUTA

PREGÃO ELETRÔNICO Nº 03/2022  
Processo Administrativo Nº 0110006/2022  
Tipo: REGISTRO DE PREÇO  
PREGOEIRO: WANESKA PIMENTEL DÁ CUNHA PINTO  
Data de Publicação: 23/02/2022 11:32:53

				TOTAL DO PROCESSO: 1.966.723,68
<b>LUIZ CARLOS PERPETUO LEMOS</b>			<b>11.618.297/0001-70</b>	<b>213.302,46</b>
<b>LOTE 1</b>	Quant.: 1	Num: 030	5,49	<b>Total: 4.282,20</b>
Item: 1	Unidade: Quilograma	Marca: IN NATURA	Modelo: KG	
Descrição: ABACAXI HAVAÍ tipo A - 01 KG				
Quantidade: 780	<b>Valor Unit.: 5,49</b>			Total Item: 4.282,20
<b>LOTE 2</b>	Quant.: 1	Num: 028	3,67	<b>Total: 3.303,00</b>
Item: 2	Unidade: Quilograma	Marca: IN NATURA	Modelo: KG	
Descrição: ABÓBORA MORANGA - 01KG				
Quantidade: 900	<b>Valor Unit.: 3,67</b>			Total Item: 3.303,00
<b>LOTE 6</b>	Quant.: 1	Num: 072	10,99	<b>Total: 16.649,85</b>
Item: 6	Unidade: Quilograma	Marca: IN NATURA	Modelo: KG	
Descrição: ALFACE - 01 KG				
Quantidade: 1.515	<b>Valor Unit.: 10,99</b>			Total Item: 16.649,85
<b>LOTE 15</b>	Quant.: 1	Num: 025	6,19	<b>Total: 4.952,00</b>
Item: 15	Unidade: Quilograma	Marca: IN NATURA	Modelo: KG	
Descrição: BANANA COMPRIDA - 01 KG				
Quantidade: 800	<b>Valor Unit.: 6,19</b>			Total Item: 4.952,00
<b>LOTE 16</b>	Quant.: 1	Num: 064	4,70	<b>Total: 1.175,00</b>
Item: 16	Unidade: Quilograma	Marca: IN NATURA	Modelo: KG	
Descrição: BANANA PACOVAN - 01 KG				
Quantidade: 250	<b>Valor Unit.: 4,70</b>			Total Item: 1.175,00
<b>LOTE 17</b>	Quant.: 1	Num: 047	4,50	<b>Total: 6.075,00</b>
Item: 17	Unidade: Quilograma	Marca: IN NATURA	Modelo: KG	
Descrição: BANANA PRATA - 01 KG				
Quantidade: 1.350	<b>Valor Unit.: 4,50</b>			Total Item: 6.075,00
<b>LOTE 18</b>	Quant.: 1	Num: 097	4,15	<b>Total: 4.357,50</b>
Item: 18	Unidade: Quilograma	Marca: IN NATURA	Modelo: KG	
Descrição: BATATA DOCE - 01 KG				
Quantidade: 1.050	<b>Valor Unit.: 4,15</b>			Total Item: 4.357,50

**PREFEITURA MUNICIPAL DE BOCA DA MATA  
 BOCA DA MATA-AL**

<b>LOTE 19</b>	Quant.: 1	Num: 084	6,50	<b>Total: 13.260,00</b>
Item: 19	Unidade: Quilograma	Marca: IN NATURA	Modelo: KG	
Descrição: BATATA INGLESA/DO REINO - 01 KG				
Quantidade: 2.040	<b>Valor Unit.: 6,50</b>			Total Item: 13.260,00
<b>LOTE 34</b>	Quant.: 1	Num: 087	5,99	<b>Total: 12.129,75</b>
Item: 34	Unidade: Quilograma	Marca: IN NATURA	Modelo: KG	
Descrição: CEBOLA BRANCA - 01 KG				
Quantidade: 2.025	<b>Valor Unit.: 5,99</b>			Total Item: 12.129,75
<b>LOTE 35</b>	Quant.: 1	Num: 036	10,70	<b>Total: 5.564,00</b>
Item: 35	Unidade: Quilograma	Marca: IN NATURA	Modelo: KG	
Descrição: CEBOLINHA - 01 KG				
Quantidade: 520	<b>Valor Unit.: 10,70</b>			Total Item: 5.564,00
<b>LOTE 46</b>	Quant.: 1	Num: 034	3,75	<b>Total: 3.093,75</b>
Item: 46	Unidade: Quilograma	Marca: IN NATURA	Modelo: KG	
Descrição: CHUCHU - 01 KG				
Quantidade: 825	<b>Valor Unit.: 3,75</b>			Total Item: 3.093,75
<b>LOTE 48</b>	Quant.: 1	Num: 011	8,25	<b>Total: 14.891,25</b>
Item: 48	Unidade: Quilograma	Marca: IN NATURA	Modelo: KG	
Descrição: COENTRO - 01 KG				
Quantidade: 1.805	<b>Valor Unit.: 8,25</b>			Total Item: 14.891,25
<b>LOTE 50</b>	Quant.: 1	Num: 073	11,48	<b>Total: 11.824,40</b>
Item: 50	Unidade: Quilograma	Marca: IN NATURA	Modelo: KG	
Descrição: COUVE COMUM - 01 KG				
Quantidade: 1.030	<b>Valor Unit.: 11,48</b>			Total Item: 11.824,40
<b>LOTE 54</b>	Quant.: 1	Num: 012	4,15	<b>Total: 2.905,00</b>
Item: 54	Unidade: Unidade	Marca: PINDORAMA	Modelo: UNIDADE	
Descrição: DOCE DE GOIABA - 600G				
Quantidade: 700	<b>Valor Unit.: 4,15</b>			Total Item: 2.905,00
<b>LOTE 57</b>	Quant.: 1	Num: 044	1,90	<b>Total: 4.408,00</b>
Item: 57	Unidade: Unidade	Marca: POLADORI	Modelo: UNIDADE	
Descrição: EXTRATO DE TOMATE CONCENTRADO EM CAIXA CARTONADA - 340g				
Quantidade: 2.320	<b>Valor Unit.: 1,90</b>			Total Item: 4.408,00
<b>LOTE 68</b>	Quant.: 1	Num: 020	35,70	<b>Total: 7.140,00</b>
Item: 68	Unidade: Unidade	Marca: NESTLE	Modelo: UNIDADE	
Descrição: FÓRMULA INFANTIL DE SEGMENTO PARA LACTENTES – a partir do 6º mês - 400g				
Quantidade: 200	<b>Valor Unit.: 35,70</b>			Total Item: 7.140,00
<b>LOTE 69</b>	Quant.: 1	Num: 053	29,59	<b>Total: 17.754,00</b>



**PREFEITURA MUNICIPAL DE BOCA DA MATA  
BOCA DA MATA-AL**

Item: 69	Unidade: Unidade	Marca: NESTLE	Modelo: UNIDADE	
Descrição: FÓRMULA INFANTIL de seguimento com ferro para lactentes 0 – 6 meses - 400g				
Quantidade: 600	<b>Valor Unit.: 29,59</b>			Total Item: 17.754,00
<b>LOTE 72</b>	Quant.: 1	Num: 084	6,99	<b>Total: 5.731,80</b>
Item: 72	Unidade: Quilograma	Marca: IN NATURA	Modelo: KG	
Descrição: INHAME - 01 KG				
Quantidade: 820	<b>Valor Unit.: 6,99</b>			Total Item: 5.731,80
<b>LOTE 73</b>	Quant.: 1	Num: 012	4,50	<b>Total: 15.570,00</b>
Item: 73	Unidade: Quilograma	Marca: IN NATURA	Modelo: KG	
Descrição: LARANJA LIMA tipo A - 01 KG				
Quantidade: 3.460	<b>Valor Unit.: 4,50</b>			Total Item: 15.570,00
<b>LOTE 74</b>	Quant.: 1	Num: 085	3,40	<b>Total: 10.676,00</b>
Item: 74	Unidade: Quilograma	Marca: IN NATURA	Modelo: KG	
Descrição: LARANJA PÊRA tipo A - 01 KG				
Quantidade: 3.140	<b>Valor Unit.: 3,40</b>			Total Item: 10.676,00
<b>LOTE 87</b>	Quant.: 1	Num: 045	3,49	<b>Total: 2.268,50</b>
Item: 87	Unidade: Quilograma	Marca: IN NATURA	Modelo: KG	
Descrição: MACAXEIRA ou Aipim - 01 KG				
Quantidade: 650	<b>Valor Unit.: 3,49</b>			Total Item: 2.268,50
<b>LOTE 89</b>	Quant.: 1	Num: 092	3,15	<b>Total: 2.016,00</b>
Item: 89	Unidade: Quilograma	Marca: IN NATURA	Modelo: KG	
Descrição: MAMÃO HAVAIÁ - 01 KG				
Quantidade: 640	<b>Valor Unit.: 3,15</b>			Total Item: 2.016,00
<b>LOTE 92</b>	Quant.: 1	Num: 094	5,25	<b>Total: 3.108,00</b>
Item: 92	Unidade: Quilograma	Marca: IN NATURA	Modelo: KG	
Descrição: MARACUJÁ - 01 KG				
Quantidade: 592	<b>Valor Unit.: 5,25</b>			Total Item: 3.108,00
<b>LOTE 97</b>	Quant.: 1	Num: 098	2,11	<b>Total: 2.215,50</b>
Item: 97	Unidade: Quilograma	Marca: IN NATURA	Modelo: KG	
Descrição: MELANCIA redonda/comprida e graúda - 01 KG				
Quantidade: 1.050	<b>Valor Unit.: 2,11</b>			Total Item: 2.215,50
<b>LOTE 110</b>	Quant.: 1	Num: 046	4,95	<b>Total: 1.980,00</b>
Item: 110	Unidade: Quilograma	Marca: IN NATURA	Modelo: KG	
Descrição: PEPINO tipo A - 01 KG				
Quantidade: 400	<b>Valor Unit.: 4,95</b>			Total Item: 1.980,00
<b>LOTE 111</b>	Quant.: 1	Num: 027	4,30	<b>Total: 6.450,00</b>
Item: 111	Unidade: Quilograma	Marca: IN NATURA	Modelo: KG	

**PREFEITURA MUNICIPAL DE BOCA DA MATA  
BOCA DA MATA-AL**

Descrição: PIMENTÃO VERDE EXTRA - 01 KG

Quantidade: 1.500 **Valor Unit.: 4,30** Total Item: 6.450,00

**LOTE 127** Quant.: 1 Num: 023 5,32 **Total: 8.778,00**

Item: 127 Unidade: Quilograma Marca: IN NATURA Modelo: KG

Descrição: REPOLHO LISO ESPECIAL - 01 KG

Quantidade: 1.650 **Valor Unit.: 5,32** Total Item: 8.778,00

**LOTE 134** Quant.: 1 Num: 034 8,34 **Total: 2.752,20**

Item: 134 Unidade: Quilograma Marca: GRÃO VERDE Modelo: KG

Descrição: TEMPERO EM PÓ (Sal, cebola, salsa e outros) - 01 kg

Quantidade: 330 **Valor Unit.: 8,34** Total Item: 2.752,20

**LOTE 135** Quant.: 1 Num: 054 6,16 **Total: 12.541,76**

Item: 135 Unidade: Quilograma Marca: IN NATURA Modelo: KG

Descrição: TOMATE SALADA EXTRA - 01 KG

Quantidade: 2.036 **Valor Unit.: 6,16** Total Item: 12.541,76

**LOTE 136** Quant.: 1 Num: 077 10,90 **Total: 5.450,00**

Item: 136 Unidade: Quilograma Marca: IN NATURA Modelo: KG

Descrição: VAGEM - 01 KG

Quantidade: 500 **Valor Unit.: 10,90** Total Item: 5.450,00

**SINELVA MACIEL DA COSTA MERCADINHO** **15.017.617/0001-97** **486.745,74**

**LOTE 3** Quant.: 1 Num: 097 5,24 **Total: 8.436,40**

Item: 3 Unidade: Unidade Marca: MARATÁ Modelo: PÓ

Descrição: ACHOCOLATADO EM PÓ - 400G

Quantidade: 1.610 **Valor Unit.: 5,24** Total Item: 8.436,40

**LOTE 4** Quant.: 1 Num: 066 3,66 **Total: 28.365,00**

Item: 4 Unidade: Unidade Marca: CAETÉ Modelo: CRISTAL

Descrição: AÇÚCAR - 01 KG

Quantidade: 7.750 **Valor Unit.: 3,66** Total Item: 28.365,00

**LOTE 5** Quant.: 1 Num: 042 2,29 **Total: 1.183,93**

Item: 5 Unidade: Unidade Marca: SADIO Modelo: LIQUIDO

Descrição: ADOÇANTE DIETÉTICO LÍQUIDO - 100ML - Sacarina Sódica e Ciclamato de Sódio

Quantidade: 517 **Valor Unit.: 2,29** Total Item: 1.183,93

**LOTE 7** Quant.: 1 Num: 039 17,44 **Total: 4.063,52**

Item: 7 Unidade: Quilograma Marca: GRANEL Modelo: GRANEL

Descrição: ALHO - 01 KG

Quantidade: 233 **Valor Unit.: 17,44** Total Item: 4.063,52

**LOTE 8** Quant.: 1 Num: 067 6,53 **Total: 2.024,30**

Item: 8 Unidade: Unidade Marca: KIMIMO Modelo: AMIDO



**PREFEITURA MUNICIPAL DE BOCA DA MATA**  
**BOCA DA MATA-AL**

Descrição: AMIDO DE MILHO - 500g

Quantidade: 310 **Valor Unit.: 6,53** Total Item: 2.024,30

**LOTE 10** Quant.: 1 Num: 047 3,60 **Total: 1.620,00**

Item: 10 Unidade: Unidade Marca: BRASILEIRO Modelo: BRANCO

Descrição: ARROZ AGULHINHA - TIPO 1 - 01 KG

Quantidade: 450 **Valor Unit.: 3,60** Total Item: 1.620,00

**LOTE 11** Quant.: 1 Num: 088 3,58 **Total: 23.377,40**

Item: 11 Unidade: Unidade Marca: POP Modelo: PARBOLIZADO

Descrição: ARROZ PARBOILIZADO POLIDO - TIPO 1 - 01 KG

Quantidade: 6.530 **Valor Unit.: 3,58** Total Item: 23.377,40

**LOTE 12** Quant.: 1 Num: 060 3,10 **Total: 2.170,00**

Item: 12 Unidade: Unidade Marca: YOKI Modelo: CX

Descrição: AVEIA EM FLOCOS FINOS - 500G

Quantidade: 700 **Valor Unit.: 3,10** Total Item: 2.170,00

**LOTE 13** Quant.: 1 Num: 041 3,10 **Total: 3.100,00**

Item: 13 Unidade: Unidade Marca: YOKI Modelo: CX

Descrição: AVEIA EM FLOCOS INTEGRAL (RICA EM FIBRAS EM PROTEÍNAS) - 250G

Quantidade: 1.000 **Valor Unit.: 3,10** Total Item: 3.100,00

**LOTE 14** Quant.: 1 Num: 018 13,84 **Total: 4.221,20**

Item: 14 Unidade: Unidade Marca: COIMBRA Modelo: LQ

Descrição: AZEITE DE OLIVA - 200ML

Quantidade: 305 **Valor Unit.: 13,84** Total Item: 4.221,20

**LOTE 21** Quant.: 1 Num: 093 3,14 **Total: 13.313,60**

Item: 21 Unidade: Unidade Marca: RENATA Modelo: BISC

Descrição: BISCOITO DOCE SEM RECHEIO - TIPO MAISENA - 400G

Quantidade: 4.240 **Valor Unit.: 3,14** Total Item: 13.313,60

**LOTE 28** Quant.: 1 Num: 057 5,79 **Total: 6.948,00**

Item: 28 Unidade: Unidade Marca: MARATÁ Modelo: PÓ

Descrição: CAFÉ EM PÓ - 250G - Selo Abic

Quantidade: 1.200 **Valor Unit.: 5,79** Total Item: 6.948,00

**LOTE 29** Quant.: 1 Num: 041 11,69 **Total: 46.175,50**

Item: 29 Unidade: Unidade Marca: KENT Modelo: PÓ

Descrição: CAFÉ EM PÓ - 500G - Selo Abic

Quantidade: 3.950 **Valor Unit.: 11,69** Total Item: 46.175,50

**LOTE 30** Quant.: 1 Num: 071 2,90 **Total: 1.769,00**

Item: 30 Unidade: Unidade Marca: KIMIMO Modelo: SOLUVEL

Descrição: CAFÉ EM PÓ SOLUVEL; 100% PURO CAFÉ; GRANULADO; VIDRO/SACHÉ

PREFEITURA MUNICIPAL DE BOCA DA MATA  
BOCA DA MATA-AL

Quantidade: 610	<b>Valor Unit.: 2,90</b>			Total Item: 1.769,00
<b>LOTE 33</b>	Quant.: 1	Num: 096	2,99	<b>Total: 448,50</b>
Item: 33	Unidade: Unidade	Marca: LIDER	Modelo: CANELA	
Descrição: CANELA EM PAU - 25G				
Quantidade: 150	<b>Valor Unit.: 2,99</b>			Total Item: 448,50
<b>LOTE 39</b>	Quant.: 1	Num: 018	3,15	<b>Total: 1.008,00</b>
Item: 39	Unidade: Caixa	Marca: MARATÁ	Modelo: CHÁ	
Descrição: CHÁ - BOLDO - CX 10UN. (10G)				
Quantidade: 320	<b>Valor Unit.: 3,15</b>			Total Item: 1.008,00
<b>LOTE 40</b>	Quant.: 1	Num: 006	3,15	<b>Total: 945,00</b>
Item: 40	Unidade: Caixa	Marca: MARATÁ	Modelo: CHÁ	
Descrição: CHÁ - CAMOMILA - CX 10UN. (10G)				
Quantidade: 300	<b>Valor Unit.: 3,15</b>			Total Item: 945,00
<b>LOTE 41</b>	Quant.: 1	Num: 044	4,15	<b>Total: 1.328,00</b>
Item: 41	Unidade: Caixa	Marca: MARATÁ	Modelo: CHÁ	
Descrição: CHÁ - CHÁ VERDE - CX 10UN. (10G)				
Quantidade: 320	<b>Valor Unit.: 4,15</b>			Total Item: 1.328,00
<b>LOTE 42</b>	Quant.: 1	Num: 023	3,15	<b>Total: 1.039,50</b>
Item: 42	Unidade: Caixa	Marca: MARATÁ	Modelo: CHÁ	
Descrição: CHÁ - CIDREIRA - CX 10UN. (10G)				
Quantidade: 330	<b>Valor Unit.: 3,15</b>			Total Item: 1.039,50
<b>LOTE 43</b>	Quant.: 1	Num: 061	3,70	<b>Total: 1.184,00</b>
Item: 43	Unidade: Caixa	Marca: MARATÁ	Modelo: CHÁ	
Descrição: CHÁ - ERVA DOCE - CX 10UN. (10G)				
Quantidade: 320	<b>Valor Unit.: 3,70</b>			Total Item: 1.184,00
<b>LOTE 47</b>	Quant.: 1	Num: 080	2,91	<b>Total: 1.484,10</b>
Item: 47	Unidade: Unidade	Marca: PINDORAMA	Modelo: COCO	
Descrição: COCO RALADO - 50G				
Quantidade: 510	<b>Valor Unit.: 2,91</b>			Total Item: 1.484,10
<b>LOTE 49</b>	Quant.: 1	Num: 027	6,50	<b>Total: 5.525,00</b>
Item: 49	Unidade: Quilograma	Marca: CORINGA	Modelo: PÓ	
Descrição: COLORAU - 01 KG				
Quantidade: 850	<b>Valor Unit.: 6,50</b>			Total Item: 5.525,00
<b>LOTE 51</b>	Quant.: 1	Num: 050	7,89	<b>Total: 30.613,20</b>
Item: 51	Unidade: Quilograma	Marca: GRANEL	Modelo: GRANEL	
Descrição: COXA E SOBRECOXA DE FRANGO congelado c/ osso - 01 KG				
Quantidade: 3.880	<b>Valor Unit.: 7,89</b>			Total Item: 30.613,20



**PREFEITURA MUNICIPAL DE BOCA DA MATA  
BOCA DA MATA-AL**

<b>LOTE 52</b>	Quant.: 1	Num: 019	4,50	<b>Total: 720,00</b>
Item: 52	Unidade: Unidade	Marca: SPECIAL	Modelo: SPECIAL	
Descrição: CRAVO DA ÍNDIA - 10G				
Quantidade: 160	<b>Valor Unit.: 4,50</b>			Total Item: 720,00
<b>LOTE 53</b>	Quant.: 1	Num: 053	2,89	<b>Total: 7.831,90</b>
Item: 53	Unidade: Unidade	Marca: BETÂNIA	Modelo: UHT	
Descrição: CREME DE LEITE - UHT - 300G				
Quantidade: 2.710	<b>Valor Unit.: 2,89</b>			Total Item: 7.831,90
<b>LOTE 55</b>	Quant.: 1	Num: 047	2,82	<b>Total: 2.143,20</b>
Item: 55	Unidade: Unidade	Marca: FUGINI	Modelo: ERVILHA	
Descrição: ERVILHA - 200G				
Quantidade: 760	<b>Valor Unit.: 2,82</b>			Total Item: 2.143,20
<b>LOTE 56</b>	Quant.: 1	Num: 086	6,31	<b>Total: 1.388,20</b>
Item: 56	Unidade: Unidade	Marca: QUERO	Modelo: EXT	
Descrição: EXTRATO DE TOMATE CONCENTRADO EM CAIXA CARTONADA - 01 KG				
Quantidade: 220	<b>Valor Unit.: 6,31</b>			Total Item: 1.388,20
<b>LOTE 58</b>	Quant.: 1	Num: 023	3,65	<b>Total: 1.423,50</b>
Item: 58	Unidade: Unidade	Marca: CASEIRA	Modelo: UND	
Descrição: FARINHA DE MANDIOCA - Fina, crua, 1kg.				
Quantidade: 390	<b>Valor Unit.: 3,65</b>			Total Item: 1.423,50
<b>LOTE 64</b>	Quant.: 1	Num: 021	3,50	<b>Total: 665,00</b>
Item: 64	Unidade: Unidade	Marca: DONA BENTA	Modelo: FERM	
Descrição: FERMENTO EM PÓ QUÍMICO - 100G				
Quantidade: 190	<b>Valor Unit.: 3,50</b>			Total Item: 665,00
<b>LOTE 66</b>	Quant.: 1	Num: 050	29,11	<b>Total: 23.288,00</b>
Item: 66	Unidade: Quilograma	Marca: A GRANEL	Modelo: GRANEL	
Descrição: FILÉ DE PEIXE PESCADA BRANCA - 01 KG				
Quantidade: 800	<b>Valor Unit.: 29,11</b>			Total Item: 23.288,00
<b>LOTE 67</b>	Quant.: 1	Num: 080	7,50	<b>Total: 3.600,00</b>
Item: 67	Unidade: Unidade	Marca: BORDON	Modelo: LATA	
Descrição: FIAMBRE DE CARNE BOVINA EM CONSERVA - Lata 320g				
Quantidade: 480	<b>Valor Unit.: 7,50</b>			Total Item: 3.600,00
<b>LOTE 70</b>	Quant.: 1	Num: 028	3,35	<b>Total: 1.172,50</b>
Item: 70	Unidade: Unidade	Marca: CORINGA	Modelo: FUBA	
Descrição: FUBÁ DE MILHO - 01 KG				
Quantidade: 350	<b>Valor Unit.: 3,35</b>			Total Item: 1.172,50
<b>LOTE 71</b>	Quant.: 1	Num: 066	1,60	<b>Total: 640,00</b>

**PREFEITURA MUNICIPAL DE BOCA DA MATA  
 BOCA DA MATA-AL**

Item: 71	Unidade: Unidade	Marca: VITAMILHO	Modelo: FUBA
Descrição: FUBÁ DE MILHO - 500G			
Quantidade: 400	<b>Valor Unit.: 1,60</b>		Total Item: 640,00
<b>LOTE 78</b>	Quant.: 1	Num: 076	<b>Total: 13.980,00</b>
Item: 78	Unidade: Unidade	Marca: CAMPONESA	Modelo: PÓ
Descrição: LEITE EM PÓ DESNATADO INSTANTÂNEO - 300G			
Quantidade: 2.000	<b>Valor Unit.: 6,99</b>		Total Item: 13.980,00
<b>LOTE 80</b>	Quant.: 1	Num: 013	<b>Total: 95.220,00</b>
Item: 80	Unidade: Unidade	Marca: MEU BOM	Modelo: PÓ
Descrição: LEITE EM PÓ INTEGRAL, TEOR 26%, SACO ALUMINIZADO - 200g			
Quantidade: 16.560	<b>Valor Unit.: 5,75</b>		Total Item: 95.220,00
<b>LOTE 82</b>	Quant.: 1	Num: 071	<b>Total: 3.193,60</b>
Item: 82	Unidade: Unidade	Marca: BETÂNIA	Modelo: UHT
Descrição: LEITE SEM LACTOSE - 01L - UHT			
Quantidade: 640	<b>Valor Unit.: 4,99</b>		Total Item: 3.193,60
<b>LOTE 85</b>	Quant.: 1	Num: 090	<b>Total: 12.666,60</b>
Item: 85	Unidade: Unidade	Marca: BOMSABOR	Modelo: ESPAGUETE
Descrição: MACARRÃO ESPAGUETE - 500G			
Quantidade: 5.580	<b>Valor Unit.: 2,27</b>		Total Item: 12.666,60
<b>LOTE 91</b>	Quant.: 1	Num: 080	<b>Total: 3.725,00</b>
Item: 91	Unidade: Unidade	Marca: NATVILLE	Modelo: MANT
Descrição: MANTEIGA COM SAL (Creme de leite e sal (cloreto de sódio) - 200g			
Quantidade: 500	<b>Valor Unit.: 7,45</b>		Total Item: 3.725,00
<b>LOTE 93</b>	Quant.: 1	Num: 037	<b>Total: 10.505,60</b>
Item: 93	Unidade: Unidade	Marca: DELINE	Modelo: MARG
Descrição: MARGARINA COM SAL - 500G			
Quantidade: 2.240	<b>Valor Unit.: 4,69</b>		Total Item: 10.505,60
<b>LOTE 94</b>	Quant.: 1	Num: 094	<b>Total: 1.250,00</b>
Item: 94	Unidade: Unidade	Marca: DELINE	Modelo: MARG
Descrição: MARGARINA VEGETAL ORIGINAL - COM SAL - 250G			
Quantidade: 500	<b>Valor Unit.: 2,50</b>		Total Item: 1.250,00
<b>LOTE 96</b>	Quant.: 1	Num: 044	<b>Total: 632,50</b>
Item: 96	Unidade: Unidade	Marca: MASSAFESTA	Modelo: PASTEL
Descrição: MASSA PARA PASTEL - 200g			
Quantidade: 230	<b>Valor Unit.: 2,75</b>		Total Item: 632,50
<b>LOTE 100</b>	Quant.: 1	Num: 086	<b>Total: 1.398,80</b>
Item: 100	Unidade: Unidade	Marca: LIDER	Modelo: PIPOCA



PREFEITURA MUNICIPAL DE BOCA DA MATA  
BOCA DA MATA-AL

Descrição: MILHO PARA PIPOCA - 500G

Quantidade: 520 **Valor Unit.: 2,69** Total Item: 1.398,80

**LOTE 101** Quant.: 1 Num: 080 2,79 **Total: 2.120,40**

Item: 101 Unidade: Unidade Marca: FUGINI Modelo: MILHO

Descrição: MILHO VERDE EM CONSERVA - 200G

Quantidade: 760 **Valor Unit.: 2,79** Total Item: 2.120,40

**LOTE 102** Quant.: 1 Num: 080 3,55 **Total: 1.810,50**

Item: 102 Unidade: Unidade Marca: SARANDI Modelo: MIST

Descrição: MISTURA ALIMENTÍCIA - BOLO PRONTO - BAUNILHA - 400G

Quantidade: 510 **Valor Unit.: 3,55** Total Item: 1.810,50

**LOTE 103** Quant.: 1 Num: 090 3,36 **Total: 3.521,28**

Item: 103 Unidade: Unidade Marca: SARANDI Modelo: MIST

Descrição: MISTURA ALIMENTÍCIA - BOLO PRONTO - CHOCOLATE - 400G

Quantidade: 1.048 **Valor Unit.: 3,36** Total Item: 3.521,28

**LOTE 104** Quant.: 1 Num: 098 3,30 **Total: 1.650,00**

Item: 104 Unidade: Unidade Marca: SARANDI Modelo: MIST

Descrição: MISTURA ALIMENTÍCIA - BOLO PRONTO - LARANJA - 400G

Quantidade: 500 **Valor Unit.: 3,30** Total Item: 1.650,00

**LOTE 105** Quant.: 1 Num: 040 9,89 **Total: 23.775,56**

Item: 105 Unidade: Unidade Marca: SOYA Modelo: PET

Descrição: ÓLEO COMESTÍVEL DE SOJA, FRASCO PLÁSTICO C/ 900ml

Quantidade: 2.404 **Valor Unit.: 9,89** Total Item: 23.775,56

**LOTE 113** Quant.: 1 Num: 051 1,15 **Total: 2.185,00**

Item: 113 Unidade: Unidade Marca: MULTIFRUTA Modelo: POLPA

Descrição: POLPA NATURAL DE FRUTAS - 100 G - GOIABA

Quantidade: 1.900 **Valor Unit.: 1,15** Total Item: 2.185,00

**LOTE 121** Quant.: 1 Num: 026 2,99 **Total: 1.495,00**

Item: 121 Unidade: Unidade Marca: MINEIRINHO Modelo: QUEIJO

Descrição: QUEIJO - PARMESÃO RALADO - 50g

Quantidade: 500 **Valor Unit.: 2,99** Total Item: 1.495,00

**LOTE 122** Quant.: 1 Num: 017 28,84 **Total: 36.338,40**

Item: 122 Unidade: Quilograma Marca: QUEIJO Modelo: QUEIJO

Descrição: QUEIJO MUSSARELA FATIADO - 01 KG

Quantidade: 1.260 **Valor Unit.: 28,84** Total Item: 36.338,40

**LOTE 123** Quant.: 1 Num: 056 34,20 **Total: 29.412,00**

Item: 123 Unidade: Quilograma Marca: QUEIJO Modelo: QUEIJO

Descrição: QUEIJO PRATO FATIADO - 01 KG

**PREFEITURA MUNICIPAL DE BOCA DA MATA  
BOCA DA MATA-AL**

Quantidade: 860	<b>Valor Unit.: 34,20</b>			Total Item: 29.412,00
<b>LOTE 129</b>	Quant.: 1	Num: 045	8,09	<b>Total: 8.494,50</b>
Item: 129	Unidade: Quilograma	Marca: AVIVAR	Modelo: VIENA	
Descrição: SALSICHA tipo Viena - 01 KG				
Quantidade: 1.050	<b>Valor Unit.: 8,09</b>			Total Item: 8.494,50
<b>LOTE 132</b>	Quant.: 1	Num: 075	0,85	<b>Total: 155,55</b>
Item: 132	Unidade: Unidade	Marca: FEST	Modelo: SOLUVEL	
Descrição: SUCO SOLÚVEL - UVA - 45G				
Quantidade: 183	<b>Valor Unit.: 0,85</b>			Total Item: 155,55
<b>M S ZOPELARI DISTRIBUIDORA DE ALIMENTOS EIRELI</b>		<b>28.779.013/0001-20</b>		<b>69.765,48</b>
<b>MEPP</b>				
<b>LOTE 20</b>	Quant.: 1	Num: 039	5,45	<b>Total: 2.779,50</b>
Item: 20	Unidade: Quilograma	Marca: IN NATURA	Modelo:	
Descrição: BETERRABA - 01 KG				
Quantidade: 510	<b>Valor Unit.: 5,45</b>			Total Item: 2.779,50
<b>LOTE 36</b>	Quant.: 1	Num: 090	9,15	<b>Total: 10.156,50</b>
Item: 36	Unidade: Quilograma	Marca: IN INATURA	Modelo:	
Descrição: CENOURA - 01KG				
Quantidade: 1.110	<b>Valor Unit.: 9,15</b>			Total Item: 10.156,50
<b>LOTE 75</b>	Quant.: 1	Num: 049	4,38	<b>Total: 4.467,60</b>
Item: 75	Unidade: Unidade	Marca: BOA VIDA	Modelo:	
Descrição: LEITE ACHOCOLATADO LÍQUIDO - UHT - 1L				
Quantidade: 1.020	<b>Valor Unit.: 4,38</b>			Total Item: 4.467,60
<b>LOTE 83</b>	Quant.: 1	Num: 002	5,48	<b>Total: 4.877,20</b>
Item: 83	Unidade: Quilograma	Marca: IN NATURA	Modelo:	
Descrição: LIMÃO VERDE - 01 KG				
Quantidade: 890	<b>Valor Unit.: 5,48</b>			Total Item: 4.877,20
<b>LOTE 84</b>	Quant.: 1	Num: 086	8,94	<b>Total: 10.370,40</b>
Item: 84	Unidade: Quilograma	Marca: IN NATURA	Modelo:	
Descrição: MAÇÃ NACIONAL tipo fuji - 01 KG				
Quantidade: 1.160	<b>Valor Unit.: 8,94</b>			Total Item: 10.370,40
<b>LOTE 90</b>	Quant.: 1	Num: 035	17,33	<b>Total: 12.824,20</b>
Item: 90	Unidade: Unidade	Marca: BOA VIDA	Modelo:	
Descrição: MANTEIGA COM SAL - 500G				
Quantidade: 740	<b>Valor Unit.: 17,33</b>			Total Item: 12.824,20
<b>LOTE 98</b>	Quant.: 1	Num: 051	2,83	<b>Total: 2.999,80</b>
Item: 98	Unidade: Quilograma	Marca: IN NATURA	Modelo:	



PREFEITURA MUNICIPAL DE BOCA DA MATA  
BOCA DA MATA-AL

Descrição: MELÃO AMARELO tipo A - 01 KG				
Quantidade: 1.060	<b>Valor Unit.: 2,83</b>			Total Item: 2.999,80
<b>LOTE 114</b>	Quant.: 1	Num: 014	0,85	<b>Total: 1.615,00</b>
Item: 114	Unidade: Unidade	Marca: CANAÃ	Modelo:	
Descrição: POLPA NATURAL DE FRUTAS - 100 G - ACEROLA				
Quantidade: 1.900	<b>Valor Unit.: 0,85</b>			Total Item: 1.615,00
<b>LOTE 115</b>	Quant.: 1	Num: 023	1,38	<b>Total: 2.622,00</b>
Item: 115	Unidade: Unidade	Marca: CANAÃ	Modelo:	
Descrição: POLPA NATURAL DE FRUTAS - 100 G - GRAVIOLA				
Quantidade: 1.900	<b>Valor Unit.: 1,38</b>			Total Item: 2.622,00
<b>LOTE 116</b>	Quant.: 1	Num: 004	1,26	<b>Total: 1.575,00</b>
Item: 116	Unidade: Unidade	Marca: CANAÃ	Modelo:	
Descrição: POLPA NATURAL DE FRUTAS - 100 G - MARACUJÁ				
Quantidade: 1.250	<b>Valor Unit.: 1,26</b>			Total Item: 1.575,00
<b>LOTE 117</b>	Quant.: 1	Num: 067	0,64	<b>Total: 576,00</b>
Item: 117	Unidade: Unidade	Marca: CANAÃ	Modelo:	
Descrição: POLPA NATURAL DE FRUTAS - 100 G - CAJU				
Quantidade: 900	<b>Valor Unit.: 0,64</b>			Total Item: 576,00
<b>LOTE 118</b>	Quant.: 1	Num: 064	1,09	<b>Total: 1.308,00</b>
Item: 118	Unidade: Unidade	Marca: CAJÁ	Modelo:	
Descrição: POLPA NATURAL DE FRUTAS - 100 G - CAJÁ				
Quantidade: 1.200	<b>Valor Unit.: 1,09</b>			Total Item: 1.308,00
<b>LOTE 131</b>	Quant.: 1	Num: 002	4,23	<b>Total: 12.080,88</b>
Item: 131	Unidade: Unidade	Marca: DA FRUTA	Modelo:	
Descrição: SUCO NATURAL CONCENTRADO - MARACUJÁ - 500ML				
Quantidade: 2.856	<b>Valor Unit.: 4,23</b>			Total Item: 12.080,88
<b>LOTE 138</b>	Quant.: 1	Num: 078	2,35	<b>Total: 1.513,40</b>
Item: 138	Unidade: Unidade	Marca: SABOR	Modelo:	
Descrição: VINAGRE DE VINHO PARA USO DOMÉSTICO - 750ml				
Quantidade: 644	<b>Valor Unit.: 2,35</b>			Total Item: 1.513,40
<b>Y M S DA SILVA EIRELI</b>	<b>22.909.366/0001-10</b>			<b>571.152,30</b>
<b>LOTE 22</b>	Quant.: 1	Num: 018	2,95	<b>Total: 18.231,00</b>
Item: 22	Unidade: Unidade	Marca: 3 DE MAIO	Modelo:	
Descrição: BISCOITO DOCE SEM RECHEIO - TIPO MARIA - 400G				
Quantidade: 6.180	<b>Valor Unit.: 2,95</b>			Total Item: 18.231,00
<b>LOTE 26</b>	Quant.: 1	Num: 079	2,90	<b>Total: 21.228,00</b>
Item: 26	Unidade: Unidade	Marca: 3 DE MAIO	Modelo:	

**PREFEITURA MUNICIPAL DE BOCA DA MATA**  
**BOCA DA MATA-AL**

Descrição: BISCOITO SALGADO SEM RECHEIO - TIPO CREAM CRACKER - 400G

Quantidade: 7.320 **Valor Unit.: 2,90** Total Item: 21.228,00

**LOTE 44** Quant.: 1 Num: 099 30,00 **Total: 468.300,00**

Item: 44 Unidade: Quilograma Marca: BOI CARREIRO Modelo:

Descrição: CHARQUE DIANTEIRO - 01KG

Quantidade: 15.610 **Valor Unit.: 30,00** Total Item: 468.300,00

**LOTE 107** Quant.: 1 Num: 082 7,20 **Total: 18.360,00**

Item: 107 Unidade: Bandeja Marca: LUNA Modelo:

Descrição: OVO DE GALINHA, BRANCO, EXTRA - BANDEJA 30 UNID.

Quantidade: 2.550 **Valor Unit.: 7,20** Total Item: 18.360,00

**LOTE 109** Quant.: 1 Num: 063 12,83 **Total: 45.033,30**

Item: 109 Unidade: Quilograma Marca: MIRA Modelo:

Descrição: PEITO DE FRANGO congelado - 01 KG - Sem pelo/ sem osso

Quantidade: 3.510 **Valor Unit.: 12,83** Total Item: 45.033,30

**B S COMERCIO E SERVIÇOS EIRELI** 32.859.799/0001-62 **590.906,20**

**LOTE 23** Quant.: 1 Num: 037 1,40 **Total: 532,00**

Item: 23 Unidade: Unidade Marca: capriche Modelo: capriche

Descrição: BISCOITO RECHEADO - 140G - Chocolate

Quantidade: 380 **Valor Unit.: 1,40** Total Item: 532,00

**LOTE 24** Quant.: 1 Num: 059 1,40 **Total: 532,00**

Item: 24 Unidade: Unidade Marca: capriche Modelo: capriche

Descrição: BISCOITO RECHEADO - 140G - Doce de leite

Quantidade: 380 **Valor Unit.: 1,40** Total Item: 532,00

**LOTE 25** Quant.: 1 Num: 039 1,40 **Total: 532,00**

Item: 25 Unidade: Unidade Marca: capriche Modelo: capriche

Descrição: BISCOITO RECHEADO - 140G - Morango

Quantidade: 380 **Valor Unit.: 1,40** Total Item: 532,00

**LOTE 27** Quant.: 1 Num: 065 32,90 **Total: 332.290,00**

Item: 27 Unidade: Unidade Marca: propria Modelo: propria

Descrição: BOLO ALIMENTÍCIO TABULEIRO - 3,2kg

Quantidade: 10.100 **Valor Unit.: 32,90** Total Item: 332.290,00

**LOTE 31** Quant.: 1 Num: 037 2,02 **Total: 262,60**

Item: 31 Unidade: Caixa Marca: sinha Modelo: sinha

Descrição: CALDO DE CARNE - TABLETE - 12 UNIDADES/114G

Quantidade: 130 **Valor Unit.: 2,02** Total Item: 262,60

**LOTE 32** Quant.: 1 Num: 091 2,02 **Total: 303,00**

Item: 32 Unidade: Caixa Marca: sinha Modelo: sinha



**PREFEITURA MUNICIPAL DE BOCA DA MATA**  
**BOCA DA MATA-AL**

Descrição: CALDO DE GALINHA - TABLETE - 12 UNIDADES/114G

Quantidade: 150 **Valor Unit.: 2,02** Total Item: 303,00

**LOTE 59** Quant.: 1 Num: 062 3,34 **Total: 1.803,60**

Item: 59 Unidade: Unidade Marca: coringa Modelo: coringa

Descrição: FARINHA DE MILHO EM FLOCOS - 01 KG

Quantidade: 540 **Valor Unit.: 3,34** Total Item: 1.803,60

**LOTE 60** Quant.: 1 Num: 069 4,50 **Total: 2.295,00**

Item: 60 Unidade: Unidade Marca: primor Modelo: primor

Descrição: FARINHA DE TRIGO COM FERMENTO enriquecido com ferro e ácido fólico. Embalagem com 1 kg.

Quantidade: 510 **Valor Unit.: 4,50** Total Item: 2.295,00

**LOTE 61** Quant.: 1 Num: 065 6,10 **Total: 30.561,00**

Item: 61 Unidade: Unidade Marca: dgust Modelo: dgust

Descrição: FEIJÃO CARIOCA - TIPO 1 - 01 KG

Quantidade: 5.010 **Valor Unit.: 6,10** Total Item: 30.561,00

**LOTE 62** Quant.: 1 Num: 068 7,00 **Total: 12.110,00**

Item: 62 Unidade: Unidade Marca: supergrao Modelo: supergrao

Descrição: FEIJÃO DE CORDAVERDE - 01 KG

Quantidade: 1.730 **Valor Unit.: 7,00** Total Item: 12.110,00

**LOTE 63** Quant.: 1 Num: 026 6,40 **Total: 3.392,00**

Item: 63 Unidade: Unidade Marca: supergrao Modelo: supergrao

Descrição: FEIJÃO TIPO FRADINHO - 01 KG

Quantidade: 530 **Valor Unit.: 6,40** Total Item: 3.392,00

**LOTE 65** Quant.: 1 Num: 042 31,00 **Total: 31.930,00**

Item: 65 Unidade: Quilograma Marca: costa do mar Modelo: costa do mar

Descrição: FILÉ DE MERLUZA - 01 KG

Quantidade: 1.030 **Valor Unit.: 31,00** Total Item: 31.930,00

**LOTE 76** Quant.: 1 Num: 067 3,90 **Total: 11.700,00**

Item: 76 Unidade: Unidade Marca: marajoara Modelo: marajoara

Descrição: LEITE CONDENSADO - 395G - LATA

Quantidade: 3.000 **Valor Unit.: 3,90** Total Item: 11.700,00

**LOTE 77** Quant.: 1 Num: 092 3,00 **Total: 2.610,00**

Item: 77 Unidade: Unidade Marca: cocao Modelo: cocao

Descrição: LEITE DE COCO - FRASCO VIDRO - 500 ML

Quantidade: 870 **Valor Unit.: 3,00** Total Item: 2.610,00

**LOTE 79** Quant.: 1 Num: 072 5,10 **Total: 10.200,00**

Item: 79 Unidade: Unidade Marca: milko Modelo: milko

Descrição: LEITE EM PÓ INTEGRAL - INSTANTÂNEO - 200g

**PREFEITURA MUNICIPAL DE BOCA DA MATA**  
**BOCA DA MATA-AL**

Quantidade: 2.000	<b>Valor Unit.: 5,10</b>			Total Item: 10.200,00
<b>LOTE 81</b>	Quant.: 1	Num: 033	12,90	<b>Total: 25.929,00</b>
Item: 81	Unidade: Unidade	Marca: itambe	Modelo: itambe	
Descrição: LEITE INTEGRAL EM PÓ - 400g				
Quantidade: 2.010	<b>Valor Unit.: 12,90</b>			Total Item: 25.929,00
<b>LOTE 86</b>	Quant.: 1	Num: 007	2,95	<b>Total: 2.537,00</b>
Item: 86	Unidade: Unidade	Marca: brandini	Modelo: brandini	
Descrição: MACARRÃO PARAFUSO - 500G				
Quantidade: 860	<b>Valor Unit.: 2,95</b>			Total Item: 2.537,00
<b>LOTE 99</b>	Quant.: 1	Num: 022	2,00	<b>Total: 3.040,00</b>
Item: 99	Unidade: Unidade	Marca: gostomil	Modelo: gostomil	
Descrição: MILHO DESOLHADO - 01 KG				
Quantidade: 1.520	<b>Valor Unit.: 2,00</b>			Total Item: 3.040,00
<b>LOTE 106</b>	Quant.: 1	Num: 015	6,10	<b>Total: 29.981,50</b>
Item: 106	Unidade: Bandeja	Marca: na hora	Modelo: na hora	
Descrição: OVO DE GALINHA, BRANCO, EXTRA - BANDEJA 12 UNID.				
Quantidade: 4.915	<b>Valor Unit.: 6,10</b>			Total Item: 29.981,50
<b>LOTE 119</b>	Quant.: 1	Num: 049	23,90	<b>Total: 21.988,00</b>
Item: 119	Unidade: Quilograma	Marca: sadia	Modelo: sadia	
Descrição: PRESUNTO DE PERU FATIADO - 01 KG				
Quantidade: 920	<b>Valor Unit.: 23,90</b>			Total Item: 21.988,00
<b>LOTE 120</b>	Quant.: 1	Num: 007	3,85	<b>Total: 10.202,50</b>
Item: 120	Unidade: Unidade	Marca: dona julia	Modelo: dona julia	
Descrição: PROTEÍNA TEXTURIZADA DE SOJA - 400 g				
Quantidade: 2.650	<b>Valor Unit.: 3,85</b>			Total Item: 10.202,50
<b>LOTE 124</b>	Quant.: 1	Num: 076	3,76	<b>Total: 17.446,40</b>
Item: 124	Unidade: Unidade	Marca: indaia	Modelo: indaia	
Descrição: REFRIGERANTE - COLA - 02 L				
Quantidade: 4.640	<b>Valor Unit.: 3,76</b>			Total Item: 17.446,40
<b>LOTE 125</b>	Quant.: 1	Num: 033	3,74	<b>Total: 7.517,40</b>
Item: 125	Unidade: Unidade	Marca: jatoba	Modelo: jatoba	
Descrição: REFRIGERANTE - GUARANÁ - 02 L				
Quantidade: 2.010	<b>Valor Unit.: 3,74</b>			Total Item: 7.517,40
<b>LOTE 126</b>	Quant.: 1	Num: 073	3,80	<b>Total: 5.928,00</b>
Item: 126	Unidade: Unidade	Marca: jatoba	Modelo: jatoba	
Descrição: REFRIGERANTE - LARANJA - 02 L				
Quantidade: 1.560	<b>Valor Unit.: 3,80</b>			Total Item: 5.928,00







CPL BM <cplbocadamata2020@gmail.com>

Folha 112

Assinatura

---

## Desistência do item 107 - PREGÃO 03/2022

2 mensagens

---

**Supermercado Baratao** <smc.mercadinho@hotmail.com>  
Para: CPL BM <cplbocadamata2020@gmail.com>

1 de abril de 2022 13:57

Cumprimentando-o cordialmente, solicito a Va. Sa. que proceda com a desistência quanto ao produto 107 - OVO DE GALINHA, BRANCO, EXTRA - BANDEJA 30 UNID., referente ao Pregão 03/2022.

Atenciosamente,

Sinelva Maciel da Costa Mercadinho EPP  
Sinelva Maciel da Costa  
Gerente

---

**CPL BM** <cplbocadamata2020@gmail.com>  
Para: Supermercado Baratao <smc.mercadinho@hotmail.com>

4 de abril de 2022 10:04

Bom dia! Obrigada



Livre de vírus. [www.avast.com](http://www.avast.com).

[Texto das mensagens anteriores oculto]





CPL BM &lt;cplbocadamata2020@gmail.com&gt;

Folha 113

Rubrica

**Readequada**

2 mensagens

CPL BM &lt;cplbocadamata2020@gmail.com&gt;

4 de abril de 2022 11:04

Para: Supermercado Baratao &lt;smc.mercadinho@hotmail.com&gt;

Bom dia! Gostaríamos de saber se há possibilidade de assumirem os itens abaixo, pois a empresa vencedora foi inabilitada.

Item 75, valor R\$ 4,39;  
Item 90, valor R\$ 17,33;  
Item 114, valor R\$ 1,11;  
Item 115, valor R\$ 1,11;  
Item 116, valor R\$ 1,71;  
Item 117, valor R\$ 1,35;  
Item 118, valor R\$ 1,37;  
Item 138, valor R\$ 3,06.

Ficamos no aguardo. Obrigada

--  
Waneska Pimentel  
Presidente CPL/Pregoeira  
Prefeitura Municipal de Boca da Mata

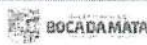

Comissão  
Permanente de  
Licitação



Livre de vírus. [www.avast.com](http://www.avast.com).

Supermercado Baratao &lt;smc.mercadinho@hotmail.com&gt;

4 de abril de 2022 14:17

Para: CPL BM &lt;cplbocadamata2020@gmail.com&gt;

Boa tarde, temos interesse nos itens 114 e 117.

Obter o Outlook para iOS

**De:** CPL BM <cplbocadamata2020@gmail.com>

**Enviado:** Monday, April 4, 2022 11:04:31 AM

**Para:** Supermercado Baratao <smc.mercadinho@hotmail.com>

**Assunto:** Readequada

[Texto das mensagens anteriores oculto]

**SINELVA MACIEL DA COSTA MERCADINHO EPP**

CNPJ: 15.017.617.0001-97

Contato: (82) 99984-2068.

Endereço: Travessa Quirino Porto, 55.

1

A Prefeitura Municipal de Boca da Mata - AL,

Pregão Eletrônico: 03/2022.

Processo Administrativo:

Razão Social da Empresa: Sinelva Maciel da Costa Mercadinho EPP.

CNPJ: 15.017.617/0001-97

Endereço: Travessa Quirino Porto, nº 55, Centro, Boca da Mata - AL.

Telefone: (82) 99984-2068 // (82) 99608-8355.

E-mail: smc.mercadinho@hotmail.com

Dados Bancários: Banco do Brasil

Agência: 1648-9

Conta Corrente: 24166-0

Folha 109  
Rubrica

ITEM	OBJETO	ESPECIFICAÇÃO	MARCA	UND	QUANT	VALOR UNIDADE	VALOR TOTAL
3	ACHOCOLATADO EM PÓ - 400G	ACHOCOLATADO (Alimento achocolatado em pó, instantâneo, tradicional, a base de açúcar, cacau em pó e maltodextrina, enriquecido com vitaminas, lata contendo 400g, com identificação do produto, marca do fabricante, prazo de validade e peso líquido.)	MARATÁ	UND	1610	RS 5,24	RS 8.436,40
4	AÇÚCAR - 01 KG	AÇÚCAR (açúcar cristalizado, na cor branca, sacarose de cana-de-açúcar. Acondicionado em pacote contendo, no mínimo, 01 kg de peso líquido, com identificação de produto, contendo data de fabricação, marca e prazo de validade mínimo de 12 meses.)	CAETÉ	UND	7750	RS 3,66	RS 28.365,00
	ADOÇANTE DIETÉTICO LÍQUIDO - 100ML - Sacarina Sódica e Ciclamato de Sódio	ADOÇANTE DIETÉTICO líquido contém edulcorantes artificiais Sacarina Sódica e Ciclamato de Sódio (água, sorbitol, edulcorantes artificiais sacarina sódica e ciclamato sódico e conservadores: ácido benzóico e metilparabeno). Embalagem contendo, no mínimo, 100ml, com identificação do produto, marca do fabricante, prazo de validade e peso líquido.)	SADIO	UND	517	RS 2,29	RS 1.183,93
7	ALHO - 01 KG	ALHO Branco, graúdo, desenrestado, de primeira qualidade. Embalagem com identificação do produto, marca do fabricante, prazo de validade e peso líquido. Embalagem contendo, no mínimo, 01 Kg do produto. De colheita recente.	GRANEL	KG	233	RS 17,44	RS 4.063,52

E-mail: smc.mercadinho@hotmail.com

Endereço: Travessa Quirino Porto, Nº 55.

CEP: 57680-000

BOCA DA MATA - AL



**SINELVA MACIEL DA COSTA MERCADINHO EPP**

CNPJ: 15.017.617.0001-97

Contato: (82) 99984-2068.

Endereço: Travessa Quirino Porto, 55.

Folha 115  
Fábrica

2

ITEM	OBJETO	ESPECIFICAÇÃO	MARCA	UND	QUANT	VALOR UNIDADE	VALOR TOTAL
8	AMIDO DE MILHO - 500g	AMIDO DE MILHO (Produto amiláceo extraído do milho, fabricado a partir e matérias primas sãs e limpas, isentas de matérias terrosas e parasitas, não podendo estar úmidos, fermentados ou rançosos, Deverá apresentar-se sob a forma de pó fino, branco, inodoro e insípido. Embalagem deverá conter externamente dados de identificação e procedência do produto, bem como informação nutricional, número e lote.	KIMIMO	UND	310	RS 6,53	RS 2.024,30
10	ARROZ AGULHINHA - TIPO 1 - 01 KG	ARROZ AGULHINHA - TIPO 1 - (Polido, longo fino, tipo 1, novo, primeira qualidade. Acondicionado em pacote contendo, no mínimo, 01 kg de peso líquido, com identificação de produto, contendo data de fabricação, marca e prazo de validade mínimo de 12 meses.)	BRASILEIRO	UND	450	RS 3,60	RS 1.620,00
11	ARROZ PARBOILIZADO POLIDO - TIPO 1 - 01 KG	ARROZ PARBOLIZADO POLIDO - TIPO 1 - (arroz parbolizado polido grão longo tipo 1, novo, primeira qualidade. Acondicionado em pacote contendo, no mínimo, 01 kg de peso líquido, com identificação de produto, contendo data de fabricação, marca e prazo de validade mínimo de 12 meses.)	POP	UND	6530	RS 3,58	RS 23.377,40
12	AVEIA EM FLOCOS FINOS - 500G	AVEIA EM FLOCOS FINOS(Não deve apresentar sujidades, umidade ou bolor. A embalagem deve estar intacta, bem vedada. Embalagem plástica contendo, no mínimo, 500g do produto, apresentando data de fabricação e prazo de validade.)	YOKI	UND	700	RS 3,10	RS 2.170,00
13	AVEIA EM FLOCOS INTEGRAL (RICA EM FIBRAS EM PROTEÍNAS) - 250G	AVEIA EM FLOCOS integral (rica em fibras em proteínas). Acondicionado em pacote contendo, no mínimo, 250grms, de peso líquido, com identificação de produto, contendo data de fabricação, marca e prazo de validade mínimo de 12 meses.)	YOKI	UND	1000	RS 3,10	RS 3.100,00
14	AZEITE DE OLIVA - 200ML	AZEITE, Azeite de oliva refinado e azeite virgem de oliva extra, sem glúten. Lata contendo, no mínimo, 200ml.	COIMBRA	UND	305	RS 13,84	RS 4.221,20

E-mail: smc.mercadinho@hotmail.com

Endereço: Travessa Quirino Porto, N° 55.

CEP: 57680-000

BOCA DA MATA - AL

ITEM	OBJETO	ESPECIFICAÇÃO	MARCA	UND	QUANT	VALOR UNIDADE	VALOR TOTAL
21	BISCOITO DOCE SEM RECHEIO - TIPO MAISENA - 400G	BISCOITO DOCE SEM RECHEIO TIPO MAISENA COM 400 g (Biscoito doce sem recheio, maisena; composição básica: farinha de trigo, gordura vegetal, sal, açúcar e outras substâncias permitidas; validade mínima 5 meses a contar da data de entrega, e embalagem filme bopp, pesando 400 g cada, e suas condições deverão estar de acordo com as normas técnicas.)	RENATA	UND	4240	RS 3,14	RS 13.313,60
22	BISCOITO DOCE SEM RECHEIO - TIPO MARIA - 400G	BISCOITO DOCE SEM RECHEIO TIPO MARIA, COM 400 g (Biscoito doce sem recheio; Maria; composição básica: farinha de trigo, gordura vegetal, sal, açúcar e outras substâncias permitidas; validade mínima 5 meses a contar da data de entrega, e embalagem filme bopp, pesando 400 g cada, e suas condições deverão estar de acordo com as normas técnicas.)	RENATA	UND	6180	RS 2,99	RS 18.478,20
26	BISCOITO SALGADO SEM RECHEIO - TIPO CREAM CRACKER - 400G	BISCOITO COM SAL, TIPO CREAM CRACKER; COM 400 g (Biscoito com sal, tipo cream cracker; composição básica: farinha de trigo, gordura vegetal hidrogenada; água, sal e outras substâncias permitidas, validade mínima 5 meses a contar da entrega, em embalagem filme Bopp pacote pesando 400 g, suas condições deverão estar de acordo com as normas técnicas).	RENATA	UND	7320	RS 2,99	RS 21.886,80
28	CAFÉ EM PÓ - 250G - Selo Abic	CAFÉ EM PÓ contendo, no mínimo 250g, com identificação do produto, selo abic, contendo data de fabricação e prazo de validade de no mínimo 5 meses.	MARATÁ	UND	1200	RS 5,79	RS 6.948,00
29	CAFÉ EM PÓ - 500G - Selo Abic	CAFÉ EM PÓ contendo, no mínimo 500g, com identificação do produto, selo abic, contendo data de fabricação e prazo de validade de no mínimo 5 meses.	KENT	UND	3950	RS 11,69	RS 46.175,50
30	CAFÉ EM PÓ SOLUVEL; 100% PURO CAFÉ; GRANULADO; VIDRO/SACHÊ	CAFÉ EM PÓ SOLUVEL; 100% puro café; granulado; vidro contendo, no mínimo, 50g. Validade mínimo de 30 dias.	KIMIMO	UND	610	RS 2,90	RS 1.769,00
33	CANELA EM PAU - 25G	CANELA EM PAU (Canela em Pau obtida da planta, pedaços de paus limpos a granel, pardo amarelada ou marrom claro, com aspectos, cheiros aromáticos e sabor próprios, livre de sujidades e materiais estranhos a sua espécie, acondicionada em embalagem contendo, no mínimo, 25 g.)	LIDER	UND	150	RS 2,99	RS 448,50



**SINELVA MACIEL DA COSTA MERCADINHO EPP**

CNPJ: 15.017.617.0001-97

Contato: (82) 99984-2068.

Endereço: Travessa Quirino Porto, 55.

Folha 117  
Rubrica

4

ITEM	OBJETO	ESPECIFICAÇÃO	MARCA	UND	QUANT	VALOR UNIDADE	VALOR TOTAL
39	CHÁ - BOLDO - CX 10UN. (10G)	CHÁ, BOLDO. Caixa com 10 sachês contendo, no mínimo, 01grama em cada um (10G por caixa).	MARATÁ	UND	320	RS 3,15	RS 1.008,00
40	CHÁ - CAMOMILA - CX 10UN. (10G)	CHÁ, CAMOMILA. Caixa com 10 sachês contendo, no mínimo, 01grama em cada um (10G por caixa).	MARATÁ	UND	300	RS 3,15	RS 945,00
41	CHÁ - CHÁ VERDE - CX 10UN. (10G)	CHÁ, VERDE. Caixa com 10 sachês contendo, no mínimo, 01grama em cada um (10G por caixa).	MARATÁ	UND	320	RS 4,15	RS 1.328,00
42	CHÁ - CIDREIRA - CX 10UN. (10G)	CHÁ, CIDREIRA. Caixa com 10 sachês contendo, no mínimo, 01grama em cada um (10G por caixa).	MARATÁ	UND	330	RS 3,15	RS 1.039,50
43	CHÁ - ERVA DOCE - CX 10UN. (10G)	CHÁ, ERVA DOCE. Caixa com 10 sachês contendo, no mínimo, 01grama em cada um (10G por caixa).	MARATÁ	UND	320	RS 3,70	RS 1.184,00
44	CHARQUE DIANTEIRO - 01KG	CHARQUE DIANTEIRO. Embalagem transparente, contendo identificação do produto, marca do fabricante, prazo de validade, marcas e carimbos oficiais, de acordo com as Portarias do Ministério da Agricultura e Vigilância Sanitária, Apresentado em pacotes contendo 3,5kg do produto.	FRINENSE	KG	RS 15.610,00	RS 30,49	RS 475.948,90

E-mail: smc.mercadinho@hotmail.com

Endereço: Travessa Quirino Porto, N° 55.

CEP: 57680-000

ROÇA DA MATA - AI

ITEM	OBJETO	ESPECIFICAÇÃO		UND	QUANT	VALOR UNIDADE	VALOR TOTAL
47	COCO RALADO - 50G	COCO RALADO (coco ralado em flocos finos, embalagem de lata contendo, no mínimo, 50g, com identificação do produto, marca do fabricante, prazo de validade e peso líquido.	PINDORAMA	UND	510	RS 2,91	RS 1.484,10
49	COLORAU - 01 KG	COLORAU (Corante alimentício a base de urucum, com identificação do produto, marca do fabricante, prazo de validade e peso líquido. Embalagem: pacote contendo, no mínimo, 01 Kg.	CORINGA	KG	850	RS 6,50	RS 5.525,00
51	COXA E SOBRECOXA DE FRANGO congelado c/ osso - 01 KG	COXA E SOBRECOXA DE FRANGO congelado c/ osso - Embalagens primárias apresentando obrigatoriamente: marca, peso, data de embalagem e validade, de acordo com vigilância sanitária. O produto deverá ter no ato da entrega um mínimo de 90% de sua validade	GRANEL	KG	3880	RS 7,89	RS 30.613,20
53	CREME DE LEITE - UHT - 300G	CREME DE LEITE (creme de leite UHT, leite em pó desnatado, espessante goma xantana, estabilizante fosfato dissódico e citrato de sódio, homogeneizado, embalagem contendo, no mínimo, 300g, com identificação do produto, marca do fabricante, prazo de validade e peso líquido.)	BETÂNIA	UND	2710	RS 2,89	RS 7.831,90
54	DOCE DE GOIABA - 600G	DOCE DE GOIABA (goiaba selecionada, açúcar sem adição de corante ou conservante, em embalagem contendo, no mínimo 600g líquidos do produto; produto natural, com identificação do produto, marca do fabricante, prazo de validade.	UNIÃO	UND	RS 700,00	RS 4,34	RS 3.038,00
55	ERVILHA - 200G	ERVILHA (grão de ervilha embalagem contendo, no mínimo, 200g do produto, condições conforme norma técnica alimentar, com identificação do produto, marca do fabricante, prazo de validade e peso líquido.	FUGINI	UND	760	RS 2,82	RS 2.143,20
56	EXTRATO DE TOMATE CONCENTRADO EM CAIXA CARTONADA - 01 KG	EXTRATO DE TOMATE (Produto resultante da concentração da polpa de tomate por processo tecnológico, preparado com frutos maduros selecionados sem pele, sem sementes e corantes artificiais, isenta de sujidades e fermentação. Validade mínima de 8 meses a contar da entrega. Embalagem contendo, no mínimo, 1kg do produto, com identificação do produto, fabricante, prazo de validade e peso líquido).	QUERO	UND	220	RS 6,31	RS 1.388,20



ITEM	OBJETO	ESPECIFICAÇÃO		UND	QUANT	VALOR UNIDADE	VALOR TOTAL
58	FARINHA DE MANDIOCA - Fina, crua, 1kg.	FARINHA DE MANDIOCA, fina, crua, branca, embalagem plástica contendo, no mínimo, 1 kg de peso líquido, com identificação de produto, contendo data de fabricação, marca e prazo de validade.	CASEIRA	UND	390	RS 3,65	RS 1.423,50
64	FERMENTO EM PÓ QUÍMICO - 100G	FERMENTO em pó químico, embalagem com 100g.	DONA BENTA	UND	190	RS 3,50	RS 665,00
66	FILÉ DE PEIXE PESCADA BRANCA - 01 KG	FILÉ DE PEIXE PESCADA BRANCA, congelado, sem pele, sem espinha, com, no mínimo, 110 a 150 gramas cada, embalados em camadas separadas por filmes plásticos transparentes e atóxicos, que garanta a integridade do produto até o momento de consumo.	GRANEL	KG	800	RS 29,11	RS 23.288,00
67	FIAMBRE DE CARNE BOVINA EM CONSERVA - Lata 320g	FIAMBRE DE CARNE BOVINA EM CONSERVA (Fiambre de Carne Bovina, carne mecanicamente separada de bovinos e aves, carne suína, água, miúdos de bovino, amido de milho, proteína de soja, sal, açúcar, especiarias, estabilizante tripolifosfato de sódio, corante natural de hemoglobina, extrato de levedura, antioxidante eritorbato de sódio e conservante nitrito de sódio, não contém	BORDON	UND	480	RS 7,50	RS 3.600,00
70	FUBÁ DE MILHO - 01 KG	FUBÁ DE MILHO, embalagem contendo, no mínimo, 01 KG, com identificação do produto, marca do fabricante, prazo de validade com embalagem plástica.	CORINGA	UND	350	RS 3,35	RS 1.172,50
71	FUBÁ DE MILHO - 500G	FUBÁ DE MILHO, embalagem com 500g. Acondicionado em pacote contendo, no mínimo, 500 gramas de peso líquido, com identificação de produto, contendo data de fabricação, marca e prazo de validade mínimo de 12 meses.)	VITAMILHO	UND	400	RS 1,60	RS 640,00
78	LEITE EM PÓ DESNATADO INSTANTÂNEO - 300G	LEITE EM PÓ DESNATADO, instantâneo (enriquecido com vitaminas A e D e cálcio) embalagem contendo, no mínimo, 300g, com identificação do produto, marca do fabricante, prazo de validade e peso líquido.	CAMPONESA	UND	2000	RS 6,99	RS 13.980,00

ITEM	OBJETO	ESPECIFICAÇÃO		UND	QUANT	VALOR UNIDADE	VALOR TOTAL
80	LEITE EM PÓ INTEGRAL, TEOR 26%, SACO ALUMINIZADO - 200g	LEITE EM PÓ INTEGRAL, TEOR 26%, SACO ALUMINIZADO (leite em pó integral; com teor de matéria gorda mínimo de 26%; integral; envasado em recipientes herméticos em saco aluminizado, pacote contendo, no mínimo, 200 gramas, validade mínima 10 meses a contar da data de entrega, com identificação do produto, marca do fabricante, prazo de validade e peso líquido; e suas condições deverão estar de acordo com a portaria MA-369, de 04/09/97.)	MEU BOM	UND	16560	RS 5,75	RS 95.220,00
82	LEITE SEM LACTOSE - 01L - UHT	LEITE SEM LACTOSE - Tipo longa vida, envasado em caixa tetra pak de 01 (um) litro, tratado hermeticamente pelo sistema UAT (Ultra Alta Temperatura), embalagem original do fabricante, com registro no Ministério da Agricultura estampada na embalagem, informações do fabricante e data de vencimento. O leite deverá ter validade mínima de 03 (três) meses a contar da data de sua entrega.	BETÂNIA	UND	640	RS 4,99	RS 3.193,60
85	MACARRÃO ESPAGUETE - 500G	MACARRÃO ESPAGUETE (massa alimentícia, sêmola, tipo espaguete, pacote de 500g, com identificação do produto, marca do fabricante, prazo de validade e peso líquido.)	BOMSABOR	UND	5580	RS 2,27	RS 12.666,60
91	MANTEIGA COM SAL (Creme de leite e sal (cloreto de sódio) - 200g	MANTEIGA COM SAL (Creme de leite e sal (cloreto de sódio). De textura lisa, acondicionada em pote plástico mínimo de 200g. Validade mínima de 60 dias a contar da data de entrega.	NATVILLE	UND	500	RS 7,45	RS 3.725,00
93	MARGARINA COM SAL - 500G	MARGARINA, COM SAL, POTE DE 500 GRAMAS. (Margarina; com sal; teor de lipídios de forma precisa na embalagem, acima de 60%; podendo conter vitaminas e outras substâncias permitidas cor, cheiro e sabor próprio; validade mínima 5 meses a contar da entrega, em pote plástico, atóxico contendo, no mínimo, 500 gramas do produto; com validade mínima de 5 meses, a contar da data de entrega; condições conforme norma técnica alimentar, com identificação do produto, marca do fabricante, prazo de validade e peso líquido)	DELINE	UND	2240	RS 4,69	RS 10.505,60



**SINELVA MACIEL DA COSTA MERCADINHO EPP**

CNPJ: 15.017.617.0001-97

Contato: (82) 99984-2068.

Endereço: Travessa Quirino Porto, 55.

Folha 121  
Rubrica

8

ITEM	OBJETO	ESPECIFICAÇÃO		UND	QUANT	VALOR UNIDADE	VALOR TOTAL
94	MARGARINA VEGETAL ORIGINAL - COM SAL - 250G	MARGARINA VEGETAL ORIGINAL (margarina sem sal, teor de lipídio 35% com ômega 3 e 6 e 0% de gorduras trans. Rico em vitaminas B6, B12 e ácido fólico, E< A e D). Com validade mínima de 5 meses a contar da entrega, em pote plástico, atóxico contendo, no mínimo, 250 gramas do produto; com validade mínima de 5 meses, a contar da data de entrega; condições conforme norma técnica alimentar, com identificação do produto, marca do fabricante, prazo de validade e peso líquido)	DELINE	UND	500	RS 2,50	RS 1.250,00
96	MASSA PARA PASTEL - 200g	MASSA PARA PASTEL (Massa pronta para pastel; composição básica: farinha de trigo, água, gordura hidratada, sal, ácido láctico e conservante. Peso líquido 200g.	MASSAFEST	UND	230	RS 2,75	RS 632,50
100	MILHO PARA PIPOCA - 500G	MILHO PARA PIPOCA. Primeira qualidade. Isento de sujidades, mofo e outros grãos. Embalagem plástica, atóxica, transparente, não violada, contendo dados do produto: identificação, procedência, ingredientes, informações nutricionais, lote, gramatura, datas de fabricação e vencimento. Embalagens contendo, no mínimo, 500g. Validade mínima de 6 (seis) meses a contar da data de entrega do produto.	LIDER	UND	520	RS 2,69	RS 1.398,80
101	MILHO VERDE EM CONSERVA - 200G	MILHO VERDE EM CONSERVA ( grão de milho em conserva sem adição de corantes e com adição de conservantes permitidos pela legislação vigente, embalagem contendo, no mínimo, 200g, condições conforme norma técnica alimentar, com identificação do produto, marca do fabricante, prazo de validade e	FUGINI	UND	760	RS 2,79	RS 2.120,40
102	MISTURA ALIMENTÍCIA - BOLO PRONTO - BAUNILHA - 400G	MASSA DE BOLO PRONTO (Mistura para massa de Bolo Pronto; farinha de trigo, soro de leite em pó, amido de milho, fermento químico em pó, sabor baunilha ou a escolha do contratante. Pacote contendo, no mínimo 400g, com identificação do produto, marca do fabricante, prazo de validade e peso líquido	SARANDI	UND	510	RS 3,55	RS 1.810,50

E-mail: smc.mercadinho@hotmail.com

Endereço: Travessa Quirino Porto, N° 55.

CEP: 57680-000

BOCA DA MATA - AL

**SINELVA MACIEL DA COSTA MERCADINHO EPP**

CNPJ: 15.017.617.0001-97

Contato: (82) 99984-2068.

Endereço: Travessa Quirino Porto, 55.

Folha 122  
Rubrica

9

ITEM	OBJETO	ESPECIFICAÇÃO		UND	QUANT	VALOR UNIDADE	VALOR TOTAL
103	MISTURA ALIMENTÍCIA - BOLO PRONTO - CHOCOLATE - 400G	MASSA DE BOLO PRONTA (Mistura para massa de Bolo Pronta; farinha de trigo, soro de leite em pó, amido de milho, fermento químico em pó, sabor chocolate, ou a escolha do contratante. Pacote contendo, no mínimo 400g, com identificação do produto, marca do	SARANDI	UND	1048	RS 3,36	RS 3.521,28
104	MISTURA ALIMENTÍCIA - BOLO PRONTO - LARANJA - 400G	MASSA DE BOLO PRONTA (Mistura para massa de Bolo Pronta; farinha de trigo, soro de leite em pó, amido de milho, fermento químico em pó, sabor laranja ou a escolha do contratante. Pacote contendo, no mínimo 400g, com identificação do produto, marca do fabricante, prazo de validade e peso líquido	SARANDI	UND	500	RS 3,30	RS 1.650,00
113	POLPA NATURAL DE FRUTAS - 100 G - GOIABA	POLPA NATURAL DE FRUTAS - 100 GRAMAS - (sabor MARACUJÁ, congelada, não fermentada, não concentrada, processada de acordo com as normas do Ministério da Agricultura, embalada em pacotes de polietileno de 1 Kg).	MULTIFRUTAS	UND	1900	RS 1,15	RS 2.185,00
114	POLPA NATURAL DE FRUTAS - 100 G - ACEROLA	POLPA NATURAL DE FRUTAS - 100 GRAMAS - (sabor POLPA congelada, não fermentada, não concentrada, processada de acordo com as normas do Ministério da Agricultura, embalada em pacotes de polietileno de 1 Kg).	MULTIFRUTAS	UND	RS 1.900,00	RS 1,15	RS 2.185,00
117	POLPA NATURAL DE FRUTAS - 100 G - CAJU	POLPA NATURAL DE FRUTAS - 100 GRAMAS - (sabor CAJU, congelada, não fermentada, não concentrada, processada de acordo com as normas do Ministério da Agricultura, embalada em pacotes de polietileno de 1 Kg).	MULTIFRUTAS	UND	RS 900,00	RS 1,35	RS 1.215,00
121	QUEIJO - PARMESÃO RALADO - 50g	QUEIJO PARMESÃO RALADO (leite pasteurizado, fermento láctico, coalho, cloreto de cálcio e sal. Conservador ácido sórbido, N°. INS200). Embalagem contendo, no mínimo, 50g, com identificação do produto, marca do fabricante, prazo de validade e peso líquido.	MINEIRINHO	UND	500	RS 2,99	RS 1.495,00

E-mail: smc.mercadinho@hotmail.com

Endereço: Travessa Quirino Porto, N° 55.

CEP: 57680-000

BOCA DA MATA - AL



**SINELVA MACIEL DA COSTA MERCADINHO EPP**

CNPJ: 15.017.617.0001-97

Contato: (82) 99984-2068.

Endereço: Travessa Quirino Porto, 55.

Folha 123  
Rubrica

10

ITEM	OBJETO	ESPECIFICAÇÃO		UND	QUANT	VALOR UNIDADE	VALOR TOTAL
122	QUEIJO MUSSARELA FATIADO - 01 KG	QUEIJO MUSSARELA fatiado, resfriado e embalado em camadas separadas por filmes plásticos transparentes e atóxicos, que garanta a integridade do produto até o momento de consumo. Embalagem contendo, no mínimo, 01 kg do produto, com identificação do produto, marca do fabricante, prazo de validade e peso líquido.	QUEIJO	KG	1260	RS 28,84	RS 36.338,40
123	QUEIJO PRATO FATIADO - 01 KG	QUEIJO PRATO fatiado, resfriado e embalado em camadas separadas por filmes plásticos transparentes e atóxicos, que garanta a integridade do produto até o momento de consumo. Embalagem contendo, no mínimo, 01 kg do produto, com identificação do produto, marca do fabricante, prazo de validade e peso líquido.	QUEIJO	KG	860	RS 34,20	RS 29.412,00
129	SALSICHA tipo Viena - 01 KG	SALSICHA tipo Viena, resfriado e embalada à vácuo em saco plástico transparente e atóxico que garanta a integridade do produto até o momento de consumo.	AVIVAR	KG	1050	RS 8,09	RS 8.494,50
132	SUCO SOLÚVEL - UVA - 45G	SUCO SOLÚVEL (suco solúvel, sabor uva, com identificação do produto, marca do fabricante, prazo de validade.) Embalagem de contendo, no mínimo, 45g.	FEST	UND	183	RS 0,85	RS 155,55
							RS 0,00
							RS 0,00
<b>VALOR TOTAL</b>						<b>RS 985.002,08</b>	

E-mail: smc.mercadinho@hotmail.com

Endereço: Travessa Quirino Porto, N° 55.

CEP: 57680-000

BOCA DA MATA - AL



**SINELVA MACIEL DA COSTA MERCADINHO EPP**

**CNPJ:** 15.017.617.0001-97

**Contato:** (82) 99984-2068.

**Endereço:** Travessa Quirino Porto, 55.

Folha 1129  
rubrica

12

Dados do Representante Legal da Empresa para assinatura da Ata:

Nome: Sinelva Maciel da Costa

Endereço; Avenida Presidente Médici, S/N

CEP; 57680-000

Cidade/UF; Boca da Mata/AL

CPF/MF; 029.487.304-06

RG/Órgão Expedidor; 1354554/SSP-AL

Telefone: (82) 99984-2068

E-mail: sinelva\_bm@hotmail.com

*Sinelva Maciel da Costa*

SINELVA MACIEL DA COSTA MERCADINHO EPP

CNPJ: 15.017.617/0001-97

SINELVA MACIEL DA COSTA

GERENTE

**E-mail:** smc.mercadinho@hotmail.com

**Endereço:** Travessa Quirino Porto, N° 55.

**CEP:** 57680-000

**BOCA DA MATA - AL**



**SINELVA MACIEL DA COSTA MERCADINHO EPP**

CNPJ: 15.017.617.0001-97

Contato: (82) 99984-2068.

Endereço: Travessa Quirino Porto, 55.

Folha 125  
Assinatura

11

O prazo de validade da proposta de preços de preços é de no mínimo 60 (sessenta) dias, contados da data da abertura da licitação. O prazo de entrega será conforme discriminado no Termo de Referência.

Declaramos que estamos de pleno acordo com todas as condições estabelecidas no Edital e seus Anexos, bem como aceitamos todas as obrigações e responsabilidades especificadas no Termo de Referência.

O prazo de validade da proposta de preços de preços é de no mínimo 60 (sessenta) dias, contados da data da abertura da licitação. O prazo de entrega será conforme discriminado no Termo de Referência.

Declaramos que estamos de pleno acordo com todas as condições estabelecidas no Edital e seus Anexos, bem como aceitamos todas as obrigações e responsabilidades especificadas no Termo de Referência.

Declaramos que nos preços cotados estão incluídas todas as despesas diretas e indiretas, frete, tributos, taxa de administração, despesas com salários, encargos sociais, trabalhistas, previdenciários, fiscais e comerciais, bem como leis sociais, leis trabalhistas, seguros, taxas e contribuições, transporte, alimentação, e demais despesas obrigatórias, transporte e seguro até o destino, lucro e demais encargos de qualquer natureza necessários ao cumprimento integral do objeto deste certame, nada mais sendo válido pleitear a esse título.

Dentre as recomendações voltadas para sustentabilidade ambiental, a presente proposta observará os seguintes critérios elencados na Instrução Normativa nº 1 de 19 de janeiro de 2010 da Secretaria de Logística e Tecnologia da Informação do Ministério do Planejamento, Orçamento e Gestão e no art. 4º do Decreto nº 7.746/2012.

Caso nos seja adjudicado o objeto da licitação, comprometemo-nos a entregá-lo no prazo determinado no documento de convocação, assim, depois de cumpridas nossas obrigações, e para fins de posterior pagamento, fornecemos os seguintes dados:

**Dados da Empresa:**

Razão Social: Sinelva Maciel da Costa Mercadinho EPP

CNPJ/MF: 15017617/0001-97

Endereço: Travessa Quirino Porto, nº 55.

Cidade/UF: Boca da Mata/AL

CEP: 57680-000

Tel./Fax; (82) 99984-2068

E-mail; smc.mercadinho@hotmail.com

Banco: Banco do Brasil

Agência; 1648-9

Conta: 24166-0

**E-mail:** smc.mercadinho@hotmail.com**Endereço:** Travessa Quirino Porto, Nº 55.**CEP:** 57680-000**BOCA DA MATA - AL**



**RAZÃO SOCIAL: B S COMERCIO E SERVIÇOS EIRELI EPP**  
**CNPJ: 32.859.799/0001-62 Inscrição Estadual: 081668970**  
**End: Avenida Conde da Boa Vista, 247, Loja 0502, Boa Vista**  
**Recife – Pernambuco – CEP: 50060-002**  
**Telefone: 81 996544941 e-mail: santiagozulene@gmail.com**

Folha 1126

*Pubrica*

**PROPOSTA DE PREÇO READEQUADA**

PROCESSO ADMINISTRATIVO Nº 0110006/2022 PREGÃO ELETRÔNICO – SRP Nº 003/2022

**OBJETO**

O objeto desta licitação é a a  **aquisição de gêneros alimentícios**, com o fim de atender às necessidades das Secretarias Municipais e órgãos que compõem a Administração Pública do município de Boca da Mata/Al

ITEM	OBJETO	DESCRIÇÃO	MARCA	QUANT	UNID	VALOR UNIT	VALOR TOTAL
23	BISCOITO RECHEADO - 140G - Chocolate	Biscoito, apresentação: redondo, sabor: chocolate, classificação: doce, características adicionais: com recheio. Contendo, no mínimo, 140gramas.	CAPRICHE	380	Unidade	R\$ 1,40	R\$ 532,00
24	BISCOITO RECHEADO - 140G - Doce de leite	Biscoito, apresentação: redondo, sabor: doce de leite classificação: doce, características adicionais: com recheio. Contendo, no mínimo, 140gramas.	CAPRICHE	380	Unidade	R\$1,40	R\$ 532,00
25	BISCOITO RECHEADO - 140G - Morango	Biscoito, apresentação: redondo, sabor: morango, classificação: doce, características adicionais: com recheio. Contendo, no mínimo, 140gramas.	CAPRICHE	380	Unidade	R\$ 1,40	R\$ 532,00
27	BOLO ALIMENTÍCIO TABULEIRO - 3,2kg	BOLO ALIMENTÍCIO TABULEIRO – Bolo caseiro, com sabor branco, laranja, chocolate, coco, formigueiro. Não deve apresentar queimaduras e sua coloração deve mostrar tonalidades regulares. Peso médio de 3,2 kg por unidade, com dimensões mínimas de 50 x 70 cm espessura mínima de 5cm . Deve ser leve e uniforme. Não apresentar odor de fermentação, fumaça ou ovo. Acondicionado em bandeja de isopor ou papelão e revestido de papel filme, apresentar rotulagem conforme	PRÓPRIA	10100	Unidade	R\$ 32,90	R\$ 332.290,00



		legislação vigente, com identificação do fabricante, data de fabricação e data de validade na embalagem individual do produto.					
31	CALDO DE CARNE - TABLETE - 12 UNIDADES/114G	CALDO DE CARNE EM TABLETES, embalagem contendo, no mínimo, 12 (doze) tabletes de, no mínimo, 9,5gramas em cada/114gramas por embalagem. (Caldo de carne; Composto de sal, amido, glutamato monossódico, açúcar; alho, cebola, gordura vegetal, extrato de carne bovina; validade mínima 10 meses a contar da entrega.	SINHA	130	Caixa	R\$2,02	R\$ 262,60
32	CALDO DE GALINHA - TABLETE - 12 UNIDADES/114G	CALDO DE GALINHA EM TABLETES, embalagem contendo, no mínimo, 12 (doze) tabletes de, no mínimo, 9,5gramas em cada/114gramas por embalagem. (Composto de sal, amido, glutamato monossódico, açúcar; alho, cebola, gordura vegetal, extrato de carne de aves validade mínima 10 meses a contar da entrega.)	SINHA	150	Caixa	R\$ 2,02	R\$ 303,00
57	EXTRATO DE TOMATE CONCENTRADO EM CAIXA CARTONADA - 340g	EXTRATO DE TOMATE CONCENTRADO EM CAIXA CARTONADA (Extrato de Tomate; concentrado; produto resultante da concentração da polpa de tomate por processo tecnológico; preparado com frutos maduros selecionados sem pele, sem sementes e corantes artificiais; isento de sujidades e fermentação; validade mínima 08 meses a contar da entrega, em caixa cartonada, pesando no mínimo 340 gramas do produto, com identificação do produto, marca do fabricante, prazo de val. e peso líquido.)	JULIETA	2320	Unidade	R\$ 1,98	R\$ 4.593,60
59	FARINHA DE MILHO EM FLOCOS - 01 KG	FARINHA DE MILHO EM FLOCOS (Tipo flocada, coloração amarela, sem sal, isenta de mofos e sujidades. Embalagem plástica contendo, no mínimo, 1kg, com identificação do produto, marca do fabricante e prazo de validade).	CORINGA	540	Unidade	R\$ 3,34	R\$ 1.803,60
60	FARINHA DE TRIGO COM FERMENTO enriquecido com ferro e ácido fólico. Embalagem com 1	FARINHA DE TRIGO COM FERMENTO enriquecido com ferro e ácido fólico. Embalagem contendo, no mínimo, 1 kg de peso líquido, com identificação de produto, contendo data	PRIMOR			R\$ 4,50	R\$ 2.295,00

		prazo de validade.					
61	FEIJÃO CARIOCA - TIPO 1 - 01 KG	FEIJÃO CARIOCA TIPO 1, NOVO (feijão, carioca, tipo 1, novo; constituído de grãos inteiros e são; com teor de umidade máxima de 15%; isento de material terroso, sujidades e mistura e mistura de outras variedades e espécies; acondicionado em saco com, no mínimo, 01 Kg, validade mínima de 5 meses a contar da data de entrega, com identificação do produto, marca do fabricante, prazo de validade e peso líquido; e suas condições deverão estar de acordo com a (portaria MA 161, de 24/07/87).)	DGUST	5010	Unidade	R\$ 6,10	R\$ 30.561,00
63	FEIJÃO TIPO FRADINHO - 01 KG	FEIJÃO TIPO FRADINHO (novo, constituído de grãos e são, isento de material terroso, sujidades e mistura de outras variedades. Pacote contendo, no mínimo, 1kg do produto. Validade mínima de 6 meses a contar da data de entrega, com identificação do produto, marca do fabricante e prazo de validade).	SUPERGR AO	530	Unidade	R\$ 6,40	R\$ 3.392,00
65	FILÉ DE MERLUZA - 01 KG	FILÉ DE MERLUZA (De primeira qualidade, sem espinha, limpo, congelado, não apresentando qualquer sinal de descongelamento, embalado em saco plástico de polietileno atóxico resistente e transparente de 1 kg. A rotulagem deve conter no mínimo as seguintes informações: Peso, data de processamento, data de validade, carimbo de inspeção federal ou estadual, procedência, nome e/ou marca, lote e informações nutricionais).	COSTA DO MAR	1030	Quilogram a	R\$ 31,00	R\$ 31.930,00
76	LEITE CONDENSADO - 395G - LATA	LEITE CONDENSADO (leite integral (90%) e açúcar (10%). Teor de matéria gorda láctea (9%). Resíduo seco isento de matéria gorda proveniente do leite (22%), lata contendo no mínimo 395g, com identificação do produto, marca do fabricante, prazo de validade e peso líquido).	MARAJOAR A			R\$3,90	R\$11.700,00



77	LEITE DE COCO - FRASCO VIDRO - 500 ML	LEITE DE COCO, FRASCO contendo, no mínimo, 500 ML do produto (leite de coco; natural, concentrado, açucarado; obtido do endosperma de coco; procedente de frutos são e maduros; isento de sujidades, parasitas, larvas; com aspecto, cor, cheiro e sabor próprios; validade mínima 14 meses a contar da entrega, acondicionado em frasco de vidro de 500 ml, e suas condições deverão estar de acordo com as normas técnicas, com identificação do produto, marca do fabricante, prazo de validade e peso líquido).	COCAO	870	Unidade	R\$3,00	R\$ 2.610,00
79	LEITE EM PÓ INTEGRAL - INSTANTÂNEO - 200g	LEITE EM PÓ INTEGRAL, instantâneo. (Embalagem resistente e não violadas. Isento de sujidades, insetos e outros materiais estranhos ao produto. Deverá atender as especificações técnicas da Portaria n 369 de 04/09/1997 do Ministério da Agricultura e do Abastecimento e do Regulamento da Inspeção Industrial e Sanitária de produtos de origem animal do Ministério da Agricultura. Embalagem aluminizada, atóxica, contendo dados do produto: identificação, procedência, ingredientes, informações nutricionais, lote, gramatura, datas de fabricação e vencimento. Validade mínima de 10 (dez) meses a contar da data de entrega do produto). Embalagem contendo, no mínimo, 200g.	MILKO	2000	Unidade	R\$ 5,10	R\$10.200,00
81	LEITE INTEGRAL EM PÓ - 400g	LEITE INTEGRAL EM PÓ (fortificado com ferro, vitaminas C, A e D), embalagem contendo, no mínimo, 400g, com identificação do produto, marca do fabricante, prazo de validade e peso líquido.	MILKO	2010	Unidade	R\$ 12,90	R\$ 25.929,00
86	MACARRÃO PARAFUSO - 500G	MACARRÃO PARAFUSO (massa alimentícia, sêmola, tipo parafuso, pacote de 500g, com identificação do produto, marca do fabricante, prazo de validade e peso líquido	BRANDINE	860	Unidade	R\$ 2,95	R\$ 2.537,00
99	MILHO DESOLHADO - 01 KG	MILHO DESOLHADO (milho desolhado, de primeira qualidade, beneficiado, polido, limpo, isento de sujidades, parasitas e larvas.	GOSTOMIL			R\$2,00	R\$ 3.040,00

Folha 1128  
 Rubrica

		de 14% por peso. Acondicionado em sacos plásticos transparentes atóxico. Embalagens com, no mínimo, 1 Kg do produto, com identificação do produto, marca do fabricante, prazo de validade e peso líquido.)				Folha 1130 Rubrica	
106	OVO DE GALINHA, BRANCO, EXTRA - BANDEJA 12 UNID.	OVO DE GALINHA, BRANCO, EXTRA (Ovo de galinha; branco; extra; pesando mínimo 60 gramas por unidades; isento de sujidades; fungos e substancias tóxicas; acondicionado em embalagem apropriada; prazo mínimo de validade de 15 dias do seu acondicionamento; e suas condições deverão estar de acordo a RES. 01 de 05/07/91 – Ma), bandeja com 12 unidades.	NAHORA	4915	Bandeja	R\$ 6,10	R\$ 29.981,50
109	PEITO DE FRANGO congelado - 01 KG - Sem pelo/ sem osso	PEITO DE FRANGO congelado, Sem pelo/ sem osso, apresentando obrigatoriedade: marca, peso, data da embalagem e validade de acordo com vigilância sanitária.	SOMAVE	3510	Quilogram a	R\$17,70	R\$ 62.127,00
119	PRESUNTO DE PERU FATIADO - 01 KG	PRESUNTO DE PERU FATIDO cozido, sem capa de gordura, resfriado e embalado em camadas separadas por filmes plásticos transparentes e atóxicos, que garanta a integridade do produto até o momento de consumo. Embalagem contendo, no mínimo, 01kg, com identificação do produto, marca do fabricante, prazo de validade e peso líquido.)	SADIA	920	Quilogram a	R\$ 23,90	R\$ 21.988,00
120	PROTEÍNA TEXTURIZADA DE SOJA - 400 g	PROTEÍNA TEXTURIZADA DE SOJA (proteína texturizada de soja, obtida da extrusão farinha desengordurada de soja; contendo 50% de proteína, 15% lipídios; 27,5 glicídios, VCT 323,5 Kcal, sais minerais e 4% fibra bruta; apresentada em grãos, com aspecto cor, cheiro e sabor próprio, isenta de sujidades, parasitas e lavras, acondicionada em saco plástico transparente, atóxico, pacote com, no mínimo, 400 gramas, suas condições deverão estar e acordo com as normas técnicas.)	DONA JULIA	2650	Unidade	R\$ 3,85	R\$10.202,50
124	REFRIGERANTE - COLA - 02 L	REFRIGERANTE, SABOR COLA (Água gaseificada, não fermentada, não alcoólica, em embalagem	INDAIA			R\$ 3,76	R\$17.446,40



		com identificação do produto, marca do fabricante, prazo de validade.					
125	REFRIGERANTE - GUARANÁ - 02 L	REFRIGERANTE, SABOR GUARANÁ (Água gaseificada, não fermentada, não alcoólica, em embalagem contendo no mínimo 2 litros, com identificação do produto, marca do fabricante, prazo de validade.	JATOBA	2010	Unidade	R\$ 3,74	R\$ 7.517,40
126	REFRIGERANTE - LARANJA - 02 L	REFRIGERANTE, SABOR LARANJA (Água gaseificada, não fermentada, não alcoólica, em embalagem contendo no mínimo 2 litros, com identificação do produto, marca do fabricante, prazo de validade.	JATOBA	1560	Unidade	R\$ 3,80	R\$ 5.928,00
128	SAL - 01 KG	SAL (Sal refinado, iodado, para consumo doméstico, embalagem contendo no mínimo 01 Kg do produto, com identificação do produto, marca do fabricante, prazo de validade e peso líquido.)	DUDU	780	Unidade	R\$ 0,69	R\$ 538,20
130	SARDINHA EM LATA - 125G	SARDINHA EM LATA ( peixe de água salgada, conservado em óleo de soja, eviscerada e descamada mecanicamente, livre de nadadeiras, calda e cabeça, e pré-cozida, com identificação do produto, marca do fabricante, prazo de validade, peso líquido mínimo do produto: 125g.	PESCADO R	700	Unidade	R\$ 4,40	R\$ 3.080,00
137	VINAGRE DE CONDIMENTOS - 750ml	VINAGRE DE CONDIMENTOS (Em conserva, para uso doméstico, constituído de: vinagre de álcool, caramelo, sal, cominho, folha de louro, e/ou alho, produto natural fermentado acético simples. Livre de sujidades, material terroso e detritos de animal. Aspecto límpido e com características sensoriais próprias. Embalagem plástica, atóxica, transparente, lacrada, conter dados do produto: identificação, procedência, ingredientes, informações nutricionais, lote, gramatura, datas de fabricação e vencimento. Acondicionado em frasco contendo, no mínimo, 750 mL com tampa inviolável, hermeticamente fechado. Validade mínima de 10 (dez) meses a contar da data de entrega do	MURIONG O			R\$ 1,70	R\$ 850,00

141	CALABRESA COZIDA/TOSCANA A - KG	CALABRESA COZIDA/TOSCANA - KG. Embutido, tipo: linguiça calabresa, tamanho: grossa, tipo preparação: cozida/toscana. estado de conservação: resfriado(a)	NATTO	500	Quilogram a	R\$ 16,63	R\$8.315,00
-----	---------------------------------------	--	-------	-----	----------------	-----------	-------------

Folha 1122

Fabrica

VALOR TOTAL DA PROPOSTA **R\$ 633.016,80 (SEISCENTOS E TRINTA E TRES MIL E DESSESEIS REAIS E OITENTA CENTAVOS)**

Validade da proposta: 120 (cento e vinte) dias

Declaramos, sob as penas da lei, estar de acordo com todos os termos deste Pregão e que os produtos ofertados atendem todas as especificações exigidas no ANEXO I - TERMO DE REFERÊNCIA.

Declaro que os preços acima indicados contemplam todos os custos diretos e indiretos incorridos pela proponente na data da apresentação desta proposta incluindo, entre outros: tributos, encargos sociais, material, despesas administrativas, seguro, frete e lucro.

Prazo de entrega ou do início da prestação dos serviços (após o recebimento da ordem de serviço, quando for o caso); De acordo com o Edital e termo de referencia.

Dados bancários: Banco Itaú AG 8632 Conta Corrente 99874-9

Recife, 13 de março de 2022.

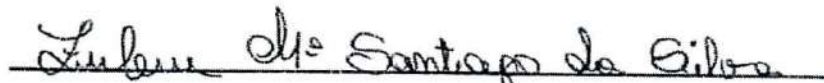

**ZULENE MARIA SANTIAGO DA SILVA**  
**REPRESENTANTE LEGAL – ADMINISTRADORA**  
**RG 1.855.598 SDS/PE**  
**CPF: 213.440.194-04**

B S COMERCIO E SERVIÇOS EIRELI ME  
CNPJ 32.859.799/0002-43

Matriz: Endereço: Av Conde da Boa Vista, 247 loja 0502, Boa Vista Recife -Pernambuco -CEP: 50060-02  
Telefone: 081 99654-4941 / 087 98145-1950

E-mail: grupobs.licitacao@gmail.com / santiagozulene@gmail.com





CPL BM &lt;cplbocadamata2020@gmail.com&gt;

**Readequada**

2 mensagens

Folha 1133  
Fabrica

CPL BM &lt;cplbocadamata2020@gmail.com&gt;

30 de março de 2022 10:26

Para: Luiz Filipe Barbosa &lt;filipegrupoemporio@gmail.com&gt;

Bom dia! Considerando que solicitamos a readequada antes de avaliarmos o valor estimado, percebemos que o item 109, peito de frango está acima, portanto pedimos desculpas e solicitamos que se houver interesse nos reenvie a proposta com o valor do estimado, qual seja, R\$15,84. Desde já ficamos no aguardo, obrigada.

--  
Waneska Pimentel  
Presidente CPL/Pregoeira  
Prefeitura Municipal de Boca da Mata

Comissão  
Permanente de  
Licitação

Luiz Filipe Barbosa &lt;filipegrupoemporio@gmail.com&gt;

3 de abril de 2022 20:57

Para: CPL BM &lt;cplbocadamata2020@gmail.com&gt;

Boa tarde,

Segue proposta readequada item 109.

Att

BS COMERCIO E SERVIÇOS

[Texto das mensagens anteriores oculto]

**PROPOSTA READEQUADA - FILE DE PEITO - BOCA DA MATA.pdf**

172K



**COMÉRCIO  
E SERVIÇOS**

**RAZÃO SOCIAL: B S COMERCIO E SERVIÇOS EIRELI EPP**  
**CNPJ: 32.859.799/0001-62 Inscrição Estadual: 081668970**  
**End: Avenida Conde da Boa Vista, 247, Loja 0502, Boa Vista**  
**Recife – Pernambuco – CEP: 50060-002**  
**Telefone: 81 996544941 e-mail: santiagozulene@gmail.com**

Folha 1199  
África

**PROPOSTA DE PREÇO READEQUADA**

PROCESSO ADMINISTRATIVO Nº 0110006/2022 PREGÃO ELETRÔNICO – SRP Nº 003/2022

**OBJETO**

O objeto desta licitação é a **aquisição de gêneros alimentícios**, com o fim de atender às necessidades das Secretarias Municipais e órgãos que compõem a Administração Pública do município de Boca da Mata/Al

ITEM	OBJETO	DESCRIÇÃO	MARCA	QUANT	UNID	VALOR UNIT	VALOR TOTAL
109	PEITO DE FRANGO congelado - 01 KG - Sem pelo/ sem osso	PEITO DE FRANGO congelado, Sem pelo/ sem osso, apresentando obrigatoriedade: marca, peso, data da embalagem e validade de acordo com vigilância sanitária.	SOMAVE	3510	Quilogram a	R\$ 15,84	R\$ 55.598,40

**VALOR TOTAL DA PROPOSTA R\$ 55.598,40 (CINQUENTA E CINCO MIL E QUINHENTOS E NOVENTA E OITO REAIS E QUARENTA CENTAVOS)**

Validade da proposta: 120 (cento e vinte) dias

Declaramos, sob as penas da lei, estar de acordo com todos os termos deste Pregão e que os produtos ofertados atendem todas as especificações exigidas no ANEXO I - TERMO DE REFERÊNCIA.

Declaro que os preços acima indicados contemplam todos os custos diretos e indiretos incorridos pela proponente na data da apresentação desta proposta incluindo, entre outros: tributos, encargos sociais, material, despesas administrativas, seguro, frete e lucro.

Prazo de entrega ou do início da prestação dos serviços (após o recebimento da ordem de serviço, quando for o caso); De acordo com o Edital e termo de referencia.

Dados bancários: Banco Itaú AG 8632 Conta Corrente 99874-9

Recife, 30 de março de 2022.



Zulene M<sup>a</sup> Santiago da Silva

**ZULENE MARIA SANTIAGO DA SILVA**  
**REPRESENTANTE LEGAL – ADMINISTRADORA**  
**RG 1.855.598 SDS/PE**  
**CPF: 213.440.194-04**

Folha 1435

MM  
Rubrica

B S COMERCIO E SERVIÇOS EIRELI ME

CNPJ 32.859.799/0002-43

Matriz: Endereço: Av Conde da Boa Vista, 247 loja 0502, Boa Vista Recife -Pernambuco - CEP: 50060-02

Telefone: 081 99654-4941 / 087 98145-1950

E-mail: grupobs.licitacao@gmail.com / santiagozulene@gmail.com



CPL BM &lt;cplbocadamata2020@gmail.com&gt;

**Esclarecimento**

4 mensagens

Folha 136  
  
6 de abril de 2022 09:57

CPL BM <cplbocadamata2020@gmail.com>  
Para: Luiz Filipe Barbosa <filipegrupoemporio@gmail.com>

Bom dia! Teria como assumir o item 75, Achocolatado Líquido 1l do PE 03/22? pois as demais empresas desistiram.  
No aguardo, obrigada.

--  
Waneska Pimentel  
Presidente CPL/Pregoeira  
Prefeitura Municipal de Boca da Mata

 Livre de vírus. [www.avast.com](http://www.avast.com).

CPL BM <cplbocadamata2020@gmail.com>  
Para: Luiz Filipe Barbosa <filipegrupoemporio@gmail.com>

7 de abril de 2022 09:48

[Texto das mensagens anteriores oculto]

Luiz Filipe Barbosa <filipegrupoemporio@gmail.com>  
Para: CPL BM <cplbocadamata2020@gmail.com>

7 de abril de 2022 09:57

Bom dia,

Não temos interesse.

Att

Luiz Filipe

[Texto das mensagens anteriores oculto]

CPL BM <cplbocadamata2020@gmail.com>  
Para: Luiz Filipe Barbosa <filipegrupoemporio@gmail.com>

7 de abril de 2022 10:00

Bom dia! Obrigada pelo retorno.

 Livre de vírus. [www.avast.com](http://www.avast.com).

[Texto das mensagens anteriores oculto]



PROPOSTA DE PREÇO – PREFEITURA DE BOCA DA MATA-AL.  
PREGÃO ELETRONICO Nº 0312022  
OBJETO: GENEROS ALIMENTICIOS PARA AS SECRETÁRIAS.

PROPOSTA DE PREÇO - REALINHADA

1 - DADOS DA EMPRESA

Razão social: <b>Jgs Produtos Alimentícios LTDA</b>	CNPJ: <b>11.066.475/0001-05</b>
Endereço completo: <b>Rua Elias Alves, n124 – Centro – Boca da Mata-AI CEP: 57.680-000</b>	
E-mail: <b>jgsprodutosalimenticios@gmail.com</b>	Fone/fax: <b>(82) 99684-8757</b>

2 - PLANILHA ORÇAMENTÁRIA

ITEM	DESCRIÇÃO	UND	MARCA	QUAT.	VL UNT
108	PÃO SEDA - 50G – conforme termo de referência	UND	seda	81.050	R\$ 0,43 (quarenta e três centavos)

Valor Total R\$ 34.851,50 ( trinta e quatro mil, oitocentos e cinquenta e um reais e cinquenta centavos)

1. Propõe prestar Serviço para Prefeitura de Boca da Mata -AI , em estrito cumprimento ao previsto no contrato em epígrafe, produtos e serviços, ao tempo em que assumimos inteira responsabilidade por quaisquer erros ou omissões que venham a ser verificado;
2. Na prestação dos serviços objeto desta proposta observaremos rigorosamente as especificações técnicas, as condições e os prazos;
3. Estabelecidos no termo de referência e em seus respectivos anexos, assumindo desde já a integral responsabilidade pela perfeita execução das obrigações assumidas, que também estão incluindo nos preços unitário e global, todos os custos diretos e indiretos, mão de obra especializada ou não, equipamentos, materiais, ferramentas, encargos trabalhistas, previdenciários, impostos, taxas, e tudo que atender as especificações das normas técnicas exigidas no edital, tanto no lance por escrito e nos lances verbais;
4. Nossa proposta de preços foi elaborada considerando todas as despesas diretas, como mão-de-obra direta, equipamentos, materiais, subcontratados etc..., e quaisquer outras despesas indiretas como mão-de-obra indireta, ferramentas, EPI, tributos, encargos da legislação social, trabalhista, previdenciária, fiscal e comercial;
5. Prazo de validade da proposta 60 (sessenta) dias ou do termo de referencia (prevalece o maior)

Boca da Mata - AI 14 de Março de 2022

  
Jgs Produtos Alimentícios LTDA

PREFEITURA MUNICIPAL DE BOCA DA MATA  
BOCA DA MATA-AL

**ATA DE SESSÃO - ADJUDICAÇÃO - Parte 1 de 2**

**PREGÃO ELETRÔNICO Nº 03/2022**  
Processo Administrativo Nº 0110006/2022  
Tipo: REGISTRO DE PREÇO  
PREGOEIRO: WANESKA PIMENTEL DA CUNHA PINTO  
Data de Publicação: 23/02/2022 11:32:53

**MOVIMENTOS DO PROCESSO**

23/02/2022 11:40:26	MENSAGEM	PREGOEIRO	O arquivo EDITAL.docx foi removido pelo condutor do processo.
08/03/2022 14:15:29	CADASTRO DE PROPOSTA	SINELVA MACIEL DA COSTA MERCADINHO	
11/03/2022 16:12:28	CADASTRO DE PROPOSTA	M S ZOPELARI DISTRIBUIDORA DE ALIMENTOS EIRELI EPP	
11/03/2022 16:26:11	ALTERAÇÃO DE PROPOSTA	M S ZOPELARI DISTRIBUIDORA DE ALIMENTOS EIRELI EPP	
13/03/2022 15:38:21	CADASTRO DE PROPOSTA	LUIZ CARLOS PERPETUO LEMOS	
13/03/2022 15:57:33	ALTERAÇÃO DE PROPOSTA	LUIZ CARLOS PERPETUO LEMOS	
13/03/2022 18:21:24	CADASTRO DE PROPOSTA	Y M S DA SILVA EIRELI	
13/03/2022 18:23:08	CADASTRO DE PROPOSTA	B S COMERCIO E SERVIÇOS EIRELI	
13/03/2022 21:32:51	ALTERAÇÃO DE PROPOSTA	SINELVA MACIEL DA COSTA MERCADINHO	
13/03/2022 21:54:05	CADASTRO DE PROPOSTA	JGS PRODUTOS ALIMENTICIOS LTDA	
13/03/2022 21:59:24	ALTERAÇÃO DE PROPOSTA	B S COMERCIO E SERVIÇOS EIRELI	
13/03/2022 23:03:07	ALTERAÇÃO DE PROPOSTA	JGS PRODUTOS ALIMENTICIOS LTDA	
14/03/2022 01:03:39	ALTERAÇÃO DE PROPOSTA	Y M S DA SILVA EIRELI	
14/03/2022 10:01:26	MENSAGEM	PREGOEIRO	bom dia estamos no presente momento, no horário previsto o presente prélio.
14/03/2022 13:11:40	MENSAGEM	PREGOEIRO	Prezados licitantes, solicitamos que haja o pronunciamento referente Às solicitações de redução de preços
14/03/2022 13:12:41	MENSAGEM	PREGOEIRO	Daremos um prazo de QUINZE MINUTOS para posicionamentos. Agradecemos.
14/03/2022 13:58:24	MENSAGEM	PREGOEIRO	Prezados licitantes, estamos em fase de averiguação das habilitações Desta feita, estamos suspendendo o procedimento para averiguação e retornamos com resultado na quarta-feira, 16/03/2022, às 12h.
14/03/2022 14:13:13	MENSAGEM	PREGOEIRO	Senhores licitantes, solicitamos o envio de propostas readequadas no prazo de DUAS HORAS.
16/03/2022 12:18:08	MENSAGEM	PREGOEIRO	prezados licitantes conforme pontuado as 12 horas fora divulgado resultado habilitatório , existe o prazo de intenção de recurso de 30 minutos.
16/03/2022 12:35:24	MENSAGEM	PREGOEIRO	lembramos do prazo de intenção recursal que ainda está aberto.
16/03/2022 12:53:11	MENSAGEM	PREGOEIRO	prezados licitantes, em processo de adjudicação , solicitamos no prazo de 48 hs o encaminhamento das amostras, estando, por conseguinte desde já devidamente formalizada a solicitação, findo prazo no dia 18/03/2022 às 13 hs. Agradecemos todos os participantes.
29/03/2022 10:05:33	MENSAGEM	PREGOEIRO	Bom dia! Solicitamos as empresas vencedoras que nos enviem a readequada em até 24 horas. Obrigada.

**LOTE 1 - FRACASSADO**  
**ABACAXI HAVAI tipo A - 01 KG**

**VALORES UNITÁRIOS FINAIS**

Item: 1	Unidade: Quilograma	Marca:	Modelo:	
Descrição: ABACAXI HAVAI tipo A - 01 KG				
Quantidade: 780	Valor Unit.: 0,00			Valor Total: 0,00





Folha 11380  
 Rubrica

**PREFEITURA MUNICIPAL DE BOCA DA MATA  
 BOCA DA MATA-AL**

**CLASSIFICAÇÃO**

Razão Social	Num Documento	Oferta Inicial	Oferta Final	ME
<b>DECLASSIFICADOS</b>				
Razão Social	Num Documento	Oferta Inicial	Oferta Final	ME
<b>INABILITADOS</b>				
Razão Social	Num Documento	Oferta Inicial	Oferta Final	ME
LUIZ CARLOS PERPETUO LEMOS	030 11.618.297/0001-70	5,49	5,49	Sim

**MOVIMENTOS DO LOTE**

23/02/2022 11:32:52	<b>PUBLICADO</b>		
24/02/2022 13:00:00	<b>RECEPÇÃO DE PROPOSTAS</b>		
14/03/2022 08:00:00	<b>ANÁLISE DE PROPOSTAS</b>		
14/03/2022 10:01:50	<b>DISPUTA</b>		
14/03/2022 10:01:50	<b>LANCE</b> LUIZ CARLOS PERPETUO LEMOS (PARTICIPANTE 030)		5,49
14/03/2022 10:08:19	<b>MENSAGEM</b> PREGOEIRO		
Bom dia, é possível baixar preço para o valor estimado de R\$ 3,88 ?			
14/03/2022 10:11:50	<b>NOTIFICAÇÃO</b> SISTEMA		
O detentor da melhor oferta da etapa de lances é LUIZ CARLOS PERPETUO LEMOS			
14/03/2022 10:11:50	<b>NEGOCIAÇÃO</b>		
14/03/2022 10:12:14	<b>MENSAGEM</b> PREGOEIRO		
PARA PARTICIPANTE 030: Bom dia, é possível baixar preço para o valor estimado de R\$ 3,88 ?			
14/03/2022 10:13:42	<b>MENSAGEM</b> LUIZ CARLOS PERPETUO LEMOS (PARTICIPANTE 030)		
bom dia consigo chegar 4,80			
14/03/2022 10:14:35	<b>MENSAGEM</b> PREGOEIRO		
PARA PARTICIPANTE 030: Infelizmente teremos que inabilitar o lote, realmente o estimado é 3,88			
14/03/2022 11:16:16	<b>MENSAGEM</b> PREGOEIRO		
Prezado licitante é possível baixar preço para o valor estimado de R\$ 3,88 ? Não sendo possível, infelizmente teremos que inabilitar o lote			
14/03/2022 11:17:42	<b>MENSAGEM</b> LUIZ CARLOS PERPETUO LEMOS (PARTICIPANTE 030)		
não aceito			
14/03/2022 11:18:16	<b>MENSAGEM</b> PREGOEIRO		
Agradecemos sua atenção			
14/03/2022 13:55:53	<b>HABILITAÇÃO</b>		
16/03/2022 12:03:10	<b>INABILITAÇÃO DE PARTICIPANTE</b> PREGOEIRO		
LUIZ CARLOS PERPETUO LEMOS inabilitado. Motivo: Objeto está acima do estimado, desta feita, apesar de solicitação não houve redução do valor, sendo, por conseguinte, fracassado o item.			
16/03/2022 12:12:07	<b>MANIFESTAÇÃO DE RECURSOS</b>		
16/03/2022 12:42:09	<b>EM ADJUDICAÇÃO</b>		
07/04/2022 09:47:21	<b>FRACASSADO</b>		

**LOTE 2 - FRACASSADO  
 ABÓBORA MORANGA - 01KG**

**VALORES UNITÁRIOS FINAIS**

Item: 2	Unidade: Quilograma	Marca:	Modelo:
Descrição: ABÓBORA MORANGA - 01KG			
Quantidade: 900	Valor Unit.: 0,00		Valor Total: 0,00

**CLASSIFICAÇÃO**

**PREFEITURA MUNICIPAL DE BOCA DA MATA  
BOCA DA MATA-AL**

Razão Social	Num Documento	Oferta Inicial	Oferta Final	ME
<b>DECLASSIFICADOS</b>				
Razão Social	Num Documento	Oferta Inicial	Oferta Final	ME
<b>INABILITADOS</b>				
Razão Social	Num Documento	Oferta Inicial	Oferta Final	ME
LUIZ CARLOS PERPETUO LEMOS	028 11.618.297/0001-70	4,70	3,67	Sim

**MOVIMENTOS DO LOTE**

23/02/2022 11:32:52	<b>PUBLICADO</b>			
24/02/2022 13:00:00	<b>RECEPÇÃO DE PROPOSTAS</b>			
14/03/2022 08:00:00	<b>ANÁLISE DE PROPOSTAS</b>			
14/03/2022 10:01:50	<b>DISPUTA</b>			
14/03/2022 10:01:50	<b>LANCE</b> LUIZ CARLOS PERPETUO LEMOS (PARTICIPANTE 028)			<b>4,70</b>
14/03/2022 10:08:48	<b>MENSAGEM</b> PREGOEIRO			
Bom dia, é possível baixar preço para o valor estimado de R\$ 3,67 ?				
14/03/2022 10:11:50	<b>NOTIFICAÇÃO</b> SISTEMA			
O detentor da melhor oferta da etapa de lances é LUIZ CARLOS PERPETUO LEMOS				
14/03/2022 10:11:50	<b>NEGOCIAÇÃO</b>			
14/03/2022 10:12:25	<b>MENSAGEM</b> PREGOEIRO			
PARA PARTICIPANTE 028: Bom dia, é possível baixar preço para o valor estimado de R\$ 3,67 ?				
14/03/2022 10:17:18	<b>MENSAGEM</b> LUIZ CARLOS PERPETUO LEMOS (PARTICIPANTE 028)			
aceito o estimado				
14/03/2022 10:18:14	<b>MENSAGEM</b> PREGOEIRO			
PARA PARTICIPANTE 028: Agradecemos e solicitamos que coloque no sistema, por favor. Obrigada				
14/03/2022 10:19:32	<b>LANCE</b> LUIZ CARLOS PERPETUO LEMOS (PARTICIPANTE 028)			<b>3,67</b>
14/03/2022 13:55:53	<b>HABILITAÇÃO</b>			
16/03/2022 12:12:07	<b>MANIFESTAÇÃO DE RECURSOS</b>			
16/03/2022 12:42:08	<b>EM ADJUDICAÇÃO</b>			
16/03/2022 13:01:35	<b>MENSAGEM</b> LUIZ CARLOS PERPETUO LEMOS (PARTICIPANTE 028)			
BOA TARDE É NECESSÁRIO OS ITENS PERECÍVEIS AS AMOSTRAS.				
16/03/2022 14:06:36	<b>MENSAGEM</b> PREGOEIRO			
PARA PARTICIPANTE 028: Boa tarde, todos os itens vencidos, inclusive os perecíveis.				
18/03/2022 12:41:48	<b>INABILITAÇÃO DE PARTICIPANTE</b> PREGOEIRO			
LUIZ CARLOS PERPETUO LEMOS inabilitado. Motivo: solicitação do licitante pela impossibilidade de entrega , pedido de desistência.				
07/04/2022 09:47:21	<b>FRACASSADO</b>			

**LOTE 3 - ADJUDICADO  
ACHOCOLATADO EM PÓ - 400G**

**VALORES UNITÁRIOS FINAIS**

Item: 3	Unidade: Unidade	Marca: MARATÁ	Modelo: PÓ
Descrição: ACHOCOLATADO EM PÓ - 400G			
Quantidade: 1.610	<b>Valor Unit.:</b> 5,24	<b>Valor Total:</b> 8.436,40	

**CLASSIFICAÇÃO**

Razão Social	Num Documento	Oferta Inicial	Oferta Final	ME
1 SINELVA MACIEL DA COSTA MERCADINHO	097 15.017.617/0001-97	5,75	5,24	Sim
2 LUIZ CARLOS PERPETUO LEMOS	010 11.618.297/0001-70	5,79	5,25	Sim



Folha 1390  
Rubrica



**PREFEITURA MUNICIPAL DE BOCA DA MATA  
BOCA DA MATA-AL**

3 B S COMERCIO E SERVIÇOS EIRELI	045	32.859.799/0001-62	11,45	5,72	Sim
4 M S ZOPELARI DISTRIBUIDORA DE ALIMENTOS	055	28.779.013/0001-20	7,98	7,98	Sim

**DESCLASSIFICADOS**

Razão Social	Num Documento	Oferta Inicial	Oferta Final	ME
--------------	---------------	----------------	--------------	----

**INABILITADOS**

Razão Social	Num Documento	Oferta Inicial	Oferta Final	ME
--------------	---------------	----------------	--------------	----

**MOVIMENTOS DO LOTE**

23/02/2022 11:32:52	<b>PUBLICADO</b>			
24/02/2022 13:00:00	<b>RECEPÇÃO DE PROPOSTAS</b>			
14/03/2022 08:00:00	<b>ANÁLISE DE PROPOSTAS</b>			
14/03/2022 10:01:50	<b>DISPUTA</b>			
14/03/2022 10:01:50	<b>LANCE</b>	B S COMERCIO E SERVIÇOS EIRELI (PARTICIPANTE 045)		11,45
14/03/2022 10:01:50	<b>LANCE</b>	M S ZOPELARI DISTRIBUIDORA DE ALIMENTOS EIRELI EPP		7,98
14/03/2022 10:01:50	<b>LANCE</b>	SINELVA MACIEL DA COSTA MERCADINHO (PARTICIPANTE 097)		5,75
14/03/2022 10:01:50	<b>LANCE</b>	LUIZ CARLOS PERPETUO LEMOS (PARTICIPANTE 010)		5,79
14/03/2022 10:03:37	<b>LANCE</b>	LUIZ CARLOS PERPETUO LEMOS (PARTICIPANTE 010)		5,70
14/03/2022 10:03:45	<b>LANCE</b>	SINELVA MACIEL DA COSTA MERCADINHO (PARTICIPANTE 097)		5,69
14/03/2022 10:04:02	<b>LANCE</b>	LUIZ CARLOS PERPETUO LEMOS (PARTICIPANTE 010)		5,50
14/03/2022 10:04:11	<b>LANCE</b>	SINELVA MACIEL DA COSTA MERCADINHO (PARTICIPANTE 097)		5,49
14/03/2022 10:04:53	<b>LANCE</b>	LUIZ CARLOS PERPETUO LEMOS (PARTICIPANTE 010)		5,45
14/03/2022 10:05:03	<b>LANCE</b>	SINELVA MACIEL DA COSTA MERCADINHO (PARTICIPANTE 097)		5,44
14/03/2022 10:05:24	<b>LANCE</b>	LUIZ CARLOS PERPETUO LEMOS (PARTICIPANTE 010)		5,40
14/03/2022 10:05:33	<b>LANCE</b>	SINELVA MACIEL DA COSTA MERCADINHO (PARTICIPANTE 097)		5,39
14/03/2022 10:06:06	<b>LANCE</b>	LUIZ CARLOS PERPETUO LEMOS (PARTICIPANTE 010)		5,35
14/03/2022 10:06:20	<b>LANCE</b>	SINELVA MACIEL DA COSTA MERCADINHO (PARTICIPANTE 097)		5,34
14/03/2022 10:06:38	<b>LANCE</b>	LUIZ CARLOS PERPETUO LEMOS (PARTICIPANTE 010)		5,30
14/03/2022 10:06:46	<b>LANCE</b>	SINELVA MACIEL DA COSTA MERCADINHO (PARTICIPANTE 097)		5,2
14/03/2022 10:08:09	<b>LANCE</b>	B S COMERCIO E SERVIÇOS EIRELI (PARTICIPANTE 045)		5,72
14/03/2022 10:08:10	<b>LANCE</b>	LUIZ CARLOS PERPETUO LEMOS (PARTICIPANTE 010)		5,25
14/03/2022 10:08:19	<b>LANCE</b>	SINELVA MACIEL DA COSTA MERCADINHO (PARTICIPANTE 097)		5,24
14/03/2022 10:11:50	<b>NOTIFICAÇÃO SISTEMA</b>			
O detentor da melhor oferta da etapa de lances é SINELVA MACIEL DA COSTA MERCADINHO				
14/03/2022 10:11:50	<b>NEGOCIAÇÃO</b>			
14/03/2022 13:55:53	<b>HABILITAÇÃO</b>			
16/03/2022 12:12:07	<b>MANIFESTAÇÃO DE RECURSOS</b>			
16/03/2022 12:42:09	<b>EM ADJUDICAÇÃO</b>			
06/04/2022 09:29:48	<b>ADJUDICADO</b>			
07/04/2022 11:58:11	<b>MENSAGEM PREGOEIRO</b>			
PARA PARTICIPANTE 055: Bom dia, sr(a). Licitante. Tem possibilidade de assumir o Lote 03??				
07/04/2022 11:58:42	<b>MENSAGEM PREGOEIRO</b>			
PARA PARTICIPANTE 010: Bom dia, sr(a). Licitante. Tem possibilidade de assumir o Lote 03??				
07/04/2022 11:58:48	<b>MENSAGEM PREGOEIRO</b>			
PARA PARTICIPANTE 045:				
07/04/2022 11:59:18	<b>MENSAGEM PREGOEIRO</b>			
PARA PARTICIPANTE 055: Me perdoe, seu preço está acima do estimado. Obrigada.				

PREFEITURA MUNICIPAL DE BOCA DA MATA  
BOCA DA MATA-AL

07/04/2022 11:59:39 MENSAGEM PREGOEIRO  
PARA PARTICIPANTE 045: Bom dia, sr(a). Licitante. Tem possibilidade de assumir o Lote 03??

LOTE 4 - ADJUDICADO  
AÇÚCAR - 01 KG

VALORES UNITÁRIOS FINAIS

Item: 4	Unidade: Unidade	Marca: CAETÉ	Modelo: CRISTAL
Descrição: AÇÚCAR - 01 KG			
Quantidade: 7.750	Valor Unit.: 3,66	Valor Total: 28.365,00	

CLASSIFICAÇÃO

Razão Social	Num	Documento	Oferta Inicial	Oferta Final	ME
1 SINELVA MACIEL DA COSTA MERCADINHO	066	15.017.617/0001-97	4,20	3,66	Sim
2 Y M S DA SILVA EIRELI	027	22.909.366/0001-10	4,32	3,67	Sim
3 B S COMERCIO E SERVIÇOS EIRELI	087	32.859.799/0001-62	7,00	3,69	Sim
4 LUIZ CARLOS PERPETUO LEMOS	032	11.618.297/0001-70	4,59	4,10	Sim
5 M S ZOPELARI DISTRIBUIDORA DE ALIMENTOS	086	28.779.013/0001-20	5,28	4,29	Sim

DESCLASSIFICADOS

Razão Social	Num	Documento	Oferta Inicial	Oferta Final	ME
--------------	-----	-----------	----------------	--------------	----

INABILITADOS

Razão Social	Num	Documento	Oferta Inicial	Oferta Final	ME
--------------	-----	-----------	----------------	--------------	----

MOVIMENTOS DO LOTE

23/02/2022 11:32:52	PUBLICADO				
24/02/2022 13:00:00	RECEPÇÃO DE PROPOSTAS				
14/03/2022 08:00:00	ANÁLISE DE PROPOSTAS				
14/03/2022 10:01:50	DISPUTA				
14/03/2022 10:01:50	LANCE	M S ZOPELARI DISTRIBUIDORA DE ALIMENTOS EIRELI EPP			5,28
14/03/2022 10:01:50	LANCE	LUIZ CARLOS PERPETUO LEMOS (PARTICIPANTE 032)			4,59
14/03/2022 10:01:50	LANCE	Y M S DA SILVA EIRELI (PARTICIPANTE 027)			4,32
14/03/2022 10:01:50	LANCE	SINELVA MACIEL DA COSTA MERCADINHO (PARTICIPANTE 066)			4,20
14/03/2022 10:01:50	LANCE	B S COMERCIO E SERVIÇOS EIRELI (PARTICIPANTE 087)			7,00
14/03/2022 10:04:21	LANCE	LUIZ CARLOS PERPETUO LEMOS (PARTICIPANTE 032)			4,16
14/03/2022 10:04:31	LANCE	SINELVA MACIEL DA COSTA MERCADINHO (PARTICIPANTE 066)			4,15
14/03/2022 10:05:39	LANCE	M S ZOPELARI DISTRIBUIDORA DE ALIMENTOS EIRELI EPP			4,31
14/03/2022 10:05:46	LANCE	LUIZ CARLOS PERPETUO LEMOS (PARTICIPANTE 032)			4,10
14/03/2022 10:05:55	LANCE	SINELVA MACIEL DA COSTA MERCADINHO (PARTICIPANTE 066)			4,09
14/03/2022 10:08:15	LANCE	B S COMERCIO E SERVIÇOS EIRELI (PARTICIPANTE 087)			4,08
14/03/2022 10:08:25	LANCE	SINELVA MACIEL DA COSTA MERCADINHO (PARTICIPANTE 066)			4,07
14/03/2022 10:08:40	LANCE	B S COMERCIO E SERVIÇOS EIRELI (PARTICIPANTE 087)			4,05
14/03/2022 10:08:46	LANCE	SINELVA MACIEL DA COSTA MERCADINHO (PARTICIPANTE 066)			4,04
14/03/2022 10:08:55	LANCE	B S COMERCIO E SERVIÇOS EIRELI (PARTICIPANTE 087)			4,00
14/03/2022 10:09:01	LANCE	SINELVA MACIEL DA COSTA MERCADINHO (PARTICIPANTE 066)			3,99
14/03/2022 10:09:13	LANCE	B S COMERCIO E SERVIÇOS EIRELI (PARTICIPANTE 087)			3,90
14/03/2022 10:09:19	LANCE	SINELVA MACIEL DA COSTA MERCADINHO (PARTICIPANTE 066)			3,89



**PREFEITURA MUNICIPAL DE BOCA DA MATA  
 BOCA DA MATA-AL**

14/03/2022 10:09:30	LANCE	B S COMERCIO E SERVIÇOS EIRELI (PARTICIPANTE 087)	3,80
14/03/2022 10:09:37	LANCE	SINELVA MACIEL DA COSTA MERCADINHO (PARTICIPANTE 066)	3,79
14/03/2022 10:09:50	LANCE	B S COMERCIO E SERVIÇOS EIRELI (PARTICIPANTE 087)	3,71
14/03/2022 10:09:57	LANCE	SINELVA MACIEL DA COSTA MERCADINHO (PARTICIPANTE 066)	3,70
14/03/2022 10:09:58	<b>PRORROGAÇÃO AUTOMÁTICA</b>		
14/03/2022 10:10:05	LANCE	B S COMERCIO E SERVIÇOS EIRELI (PARTICIPANTE 087)	3,69
14/03/2022 10:10:15	LANCE	SINELVA MACIEL DA COSTA MERCADINHO (PARTICIPANTE 066)	3,68
14/03/2022 10:10:34	LANCE	Y M S DA SILVA EIRELI (PARTICIPANTE 027)	3,67
14/03/2022 10:10:40	LANCE	SINELVA MACIEL DA COSTA MERCADINHO (PARTICIPANTE 066)	3,66
14/03/2022 10:11:04	LANCE	M S ZOPELARI DISTRIBUIDORA DE ALIMENTOS EIRELI EPP	4,29
14/03/2022 10:13:04	<b>NOTIFICAÇÃO SISTEMA</b>		
O detentor da melhor oferta da etapa de lances é SINELVA MACIEL DA COSTA MERCADINHO			
14/03/2022 10:13:04	<b>NEGOCIAÇÃO</b>		
14/03/2022 13:55:53	<b>HABILITAÇÃO</b>		
16/03/2022 12:12:07	<b>MANIFESTAÇÃO DE RECURSOS</b>		
16/03/2022 12:42:09	<b>EM ADJUDICAÇÃO</b>		
06/04/2022 09:29:48	<b>ADJUDICADO</b>		

**LOTE 5 - ADJUDICADO  
 ADOÇANTE DIETÉTICO LÍQUIDO - 100ML - Sacarina Sódica e Ciclamato de Sódio**

**VALORES UNITÁRIOS FINAIS**

Item: 5	Unidade: Unidade	Marca: SADIO	Modelo: LIQUIDO
Descrição: ADOÇANTE DIETÉTICO LÍQUIDO - 100ML - Sacarina Sódica e Ciclamato de Sódio			
Quantidade: 517	Valor Unit.: 2,29	Valor Total: 1.183,93	

**CLASSIFICAÇÃO**

Razão Social	Num Documento	Oferta Inicial	Oferta Final	ME
1 SINELVA MACIEL DA COSTA MERCADINHO	042 15.017.617/0001-97	3,50	2,29	Sim
2 B S COMERCIO E SERVIÇOS EIRELI	017 32.859.799/0001-62	8,00	2,30	Sim
3 M S ZOPELARI DISTRIBUIDORA DE ALIMENTOS	054 28.779.013/0001-20	3,82	3,49	Sim

**DESCLASSIFICADOS**

Razão Social	Num Documento	Oferta Inicial	Oferta Final	ME
--------------	---------------	----------------	--------------	----

**INABILITADOS**

Razão Social	Num Documento	Oferta Inicial	Oferta Final	ME
--------------	---------------	----------------	--------------	----

**MOVIMENTOS DO LOTE**

23/02/2022 11:32:52	<b>PUBLICADO</b>		
24/02/2022 13:00:00	<b>RECEPÇÃO DE PROPOSTAS</b>		
14/03/2022 08:00:00	<b>ANÁLISE DE PROPOSTAS</b>		
14/03/2022 10:01:51	<b>DISPUTA</b>		
14/03/2022 10:01:51	LANCE	M S ZOPELARI DISTRIBUIDORA DE ALIMENTOS EIRELI EPP	3,82
14/03/2022 10:01:51	LANCE	SINELVA MACIEL DA COSTA MERCADINHO (PARTICIPANTE 042)	3,50
14/03/2022 10:01:51	LANCE	B S COMERCIO E SERVIÇOS EIRELI (PARTICIPANTE 017)	8,00
14/03/2022 10:06:22	LANCE	M S ZOPELARI DISTRIBUIDORA DE ALIMENTOS EIRELI EPP	3,49
14/03/2022 10:06:28	LANCE	SINELVA MACIEL DA COSTA MERCADINHO (PARTICIPANTE 042)	3,48

PREFEITURA MUNICIPAL DE BOCA DA MATA  
BOCA DA MATA-AL

14/03/2022 10:08:28	LANCE	B S COMERCIO E SERVIÇOS EIRELI (PARTICIPANTE 017)	3,40
14/03/2022 10:08:36	LANCE	SINELVA MACIEL DA COSTA MERCADINHO (PARTICIPANTE 042)	3,39
14/03/2022 10:08:48	LANCE	B S COMERCIO E SERVIÇOS EIRELI (PARTICIPANTE 017)	3,30
14/03/2022 10:08:54	LANCE	SINELVA MACIEL DA COSTA MERCADINHO (PARTICIPANTE 042)	3,29
14/03/2022 10:09:05	LANCE	B S COMERCIO E SERVIÇOS EIRELI (PARTICIPANTE 017)	3,20
14/03/2022 10:09:15	LANCE	SINELVA MACIEL DA COSTA MERCADINHO (PARTICIPANTE 042)	3,19
14/03/2022 10:09:21	LANCE	B S COMERCIO E SERVIÇOS EIRELI (PARTICIPANTE 017)	3,00
14/03/2022 10:09:26	LANCE	SINELVA MACIEL DA COSTA MERCADINHO (PARTICIPANTE 042)	2,99
14/03/2022 10:09:39	LANCE	B S COMERCIO E SERVIÇOS EIRELI (PARTICIPANTE 017)	2,80
14/03/2022 10:09:45	LANCE	SINELVA MACIEL DA COSTA MERCADINHO (PARTICIPANTE 042)	2,79
14/03/2022 10:09:57	LANCE	B S COMERCIO E SERVIÇOS EIRELI (PARTICIPANTE 017)	2,50
14/03/2022 10:09:57	PRORROGAÇÃO AUTOMÁTICA		
14/03/2022 10:10:04	LANCE	SINELVA MACIEL DA COSTA MERCADINHO (PARTICIPANTE 042)	2,49
14/03/2022 10:10:14	LANCE	B S COMERCIO E SERVIÇOS EIRELI (PARTICIPANTE 017)	2,30
14/03/2022 10:10:20	LANCE	SINELVA MACIEL DA COSTA MERCADINHO (PARTICIPANTE 042)	2,29
14/03/2022 10:12:20	NOTIFICAÇÃO SISTEMA		
O detentor da melhor oferta da etapa de lances é SINELVA MACIEL DA COSTA MERCADINHO			
14/03/2022 10:12:20	NEGOCIAÇÃO		
14/03/2022 13:55:53	HABILITAÇÃO		
16/03/2022 12:12:07	MANIFESTAÇÃO DE RECURSOS		
16/03/2022 12:42:09	EM ADJUDICAÇÃO		
06/04/2022 09:29:49	ADJUDICADO		

LOTE 6 - FRACASSADO  
ALFACE - 01 KG

VALORES UNITÁRIOS FINAIS

Item: 6	Unidade: Quilograma	Marca:	Modelo:
Descrição: ALFACE - 01 KG			
Quantidade: 1.515	Valor Unit.: 0,00	Valor Total: 0,00	

CLASSIFICAÇÃO

Razão Social	Num Documento	Oferta Inicial	Oferta Final	ME
DESCCLASSIFICADOS				
Razão Social	Num Documento	Oferta Inicial	Oferta Final	ME
INABILITADOS				
Razão Social	Num Documento	Oferta Inicial	Oferta Final	ME
LUIZ CARLOS PERPETUO LEMOS	072 11.618.297/0001-70	10,99	10,99	Sim

MOVIMENTOS DO LOTE

23/02/2022 11:32:52	PUBLICADO		
24/02/2022 13:00:00	RECEPÇÃO DE PROPOSTAS		
14/03/2022 08:00:00	ANÁLISE DE PROPOSTAS		
14/03/2022 10:01:51	DISPUTA		
14/03/2022 10:01:51	LANCE	LUIZ CARLOS PERPETUO LEMOS (PARTICIPANTE 072)	10,99



Folha 214211  
Rubrica



**PREFEITURA MUNICIPAL DE BOCA DA MATA  
BOCA DA MATA-AL**

14/03/2022 10:09:28 **MENSAGEM** PREGOEIRO

Bom dia, é possível baixar preço para o valor estimado de R\$ 4,68 ?

14/03/2022 10:11:51 **NOTIFICAÇÃO** SISTEMA

O detentor da melhor oferta da etapa de lances é LUIZ CARLOS PERPETUO LEMOS

14/03/2022 10:11:51 **NEGOCIAÇÃO**

14/03/2022 10:12:46 **MENSAGEM** PREGOEIRO

PARA PARTICIPANTE 072: Bom dia, é possível baixar preço para o valor estimado de R\$ 4,68 ?

14/03/2022 10:15:54 **MENSAGEM** LUIZ CARLOS PERPETUO LEMOS (PARTICIPANTE 072)

bom dia consigo chegar a 7,50

14/03/2022 10:16:52 **MENSAGEM** PREGOEIRO

PARA PARTICIPANTE 072: Infelizmente teremos que inabilitar o lote, realmente o estimado é 4,68

14/03/2022 11:16:43 **MENSAGEM** PREGOEIRO

Prezados licitantes é possível baixar preço para o valor estimado de R\$ 4,68 ? Não sendo possível, infelizmente teremos que inabilitar o lote

14/03/2022 11:18:31 **MENSAGEM** LUIZ CARLOS PERPETUO LEMOS (PARTICIPANTE 072)

não aceito

14/03/2022 11:18:48 **MENSAGEM** PREGOEIRO

Agradecemos sua atenção

14/03/2022 13:55:53 **HABILITAÇÃO**

16/03/2022 12:03:50 **INABILITAÇÃO DE PARTICIPANTE** PREGOEIRO

LUIZ CARLOS PERPETUO LEMOS inabilitado. Motivo: Objeto está acima do estimado, desta feita, apesar de solicitação não houve redução do valor, sendo, por conseguinte fracassado o item.

16/03/2022 12:12:07 **MANIFESTAÇÃO DE RECURSOS**

16/03/2022 12:42:09 **EM ADJUDICAÇÃO**

07/04/2022 09:47:21 **FRACASSADO**

**LOTE 7 - ADJUDICADO  
ALHO - 01 KG**

**VALORES UNITÁRIOS FINAIS**

Item: 7	Unidade: Quilograma	Marca: GRANEL	Modelo: GRANEL
Descrição: ALHO - 01 KG			
Quantidade: 233	Valor Unit.: 17,44	Valor Total: 4.063,32	

**CLASSIFICAÇÃO**

Razão Social	Num	Documento	Oferta Inicial	Oferta Final	ME
1 SINELVA MACIEL DA COSTA MERCADINHO	039	15.017.617/0001-97	25,00	17,44	Sim
2 LUIZ CARLOS PERPETUO LEMOS	056	11.618.297/0001-70	29,40	17,45	Sim
3 M S ZOPELARI DISTRIBUIDORA DE ALIMENTOS	097	28.779.013/0001-20	25,60	25,60	Sim

**DESCCLASSIFICADOS**

Razão Social	Num	Documento	Oferta Inicial	Oferta Final	ME
--------------	-----	-----------	----------------	--------------	----

**INABILITADOS**

Razão Social	Num	Documento	Oferta Inicial	Oferta Final	ME
--------------	-----	-----------	----------------	--------------	----

**MOVIMENTOS DO LOTE**

23/02/2022 11:32:52	<b>PUBLICADO</b>			
24/02/2022 13:00:00	<b>RECEPÇÃO DE PROPOSTAS</b>			
14/03/2022 08:00:00	<b>ANÁLISE DE PROPOSTAS</b>			
14/03/2022 10:13:26	<b>DISPUTA</b>			
14/03/2022 10:13:26	<b>LANCE</b>	M S ZOPELARI DISTRIBUIDORA DE ALIMENTOS EIRELI EPP		25,60

**PREFEITURA MUNICIPAL DE BOCA DA MATA  
BOCA DA MATA-AL**

14/03/2022 10:13:26	LANCE	SINELVA MACIEL DA COSTA MERCADINHO (PARTICIPANTE 039)	25,00
14/03/2022 10:13:26	LANCE	LUIZ CARLOS PERPETUO LEMOS (PARTICIPANTE 056)	29,40
14/03/2022 10:17:49	LANCE	LUIZ CARLOS PERPETUO LEMOS (PARTICIPANTE 056)	24,50
14/03/2022 10:17:56	LANCE	SINELVA MACIEL DA COSTA MERCADINHO (PARTICIPANTE 039)	24,49
14/03/2022 10:18:10	LANCE	LUIZ CARLOS PERPETUO LEMOS (PARTICIPANTE 056)	24,00
14/03/2022 10:18:17	LANCE	SINELVA MACIEL DA COSTA MERCADINHO (PARTICIPANTE 039)	23,99
14/03/2022 10:19:49	LANCE	LUIZ CARLOS PERPETUO LEMOS (PARTICIPANTE 056)	23,00
14/03/2022 10:19:56	LANCE	SINELVA MACIEL DA COSTA MERCADINHO (PARTICIPANTE 039)	22,99
14/03/2022 10:20:06	LANCE	LUIZ CARLOS PERPETUO LEMOS (PARTICIPANTE 056)	22,00
14/03/2022 10:20:12	LANCE	SINELVA MACIEL DA COSTA MERCADINHO (PARTICIPANTE 039)	21,99
14/03/2022 10:20:22	LANCE	LUIZ CARLOS PERPETUO LEMOS (PARTICIPANTE 056)	21,00
14/03/2022 10:20:29	LANCE	SINELVA MACIEL DA COSTA MERCADINHO (PARTICIPANTE 039)	20,99
14/03/2022 10:20:43	LANCE	LUIZ CARLOS PERPETUO LEMOS (PARTICIPANTE 056)	20,00
14/03/2022 10:20:48	LANCE	SINELVA MACIEL DA COSTA MERCADINHO (PARTICIPANTE 039)	19,99
14/03/2022 10:21:20	LANCE	LUIZ CARLOS PERPETUO LEMOS (PARTICIPANTE 056)	19,00
14/03/2022 10:22:02	LANCE	SINELVA MACIEL DA COSTA MERCADINHO (PARTICIPANTE 039)	18,99
14/03/2022 10:22:02	<b>PRORROGAÇÃO AUTOMÁTICA</b>		
14/03/2022 10:22:24	LANCE	LUIZ CARLOS PERPETUO LEMOS (PARTICIPANTE 056)	18,50
14/03/2022 10:22:32	LANCE	SINELVA MACIEL DA COSTA MERCADINHO (PARTICIPANTE 039)	18,49
14/03/2022 10:22:43	LANCE	LUIZ CARLOS PERPETUO LEMOS (PARTICIPANTE 056)	18,00
14/03/2022 10:22:51	LANCE	SINELVA MACIEL DA COSTA MERCADINHO (PARTICIPANTE 039)	17,99
14/03/2022 10:23:11	LANCE	LUIZ CARLOS PERPETUO LEMOS (PARTICIPANTE 056)	17,50
14/03/2022 10:23:24	LANCE	SINELVA MACIEL DA COSTA MERCADINHO (PARTICIPANTE 039)	17,49
14/03/2022 10:25:11	LANCE	LUIZ CARLOS PERPETUO LEMOS (PARTICIPANTE 056)	17,45
14/03/2022 10:25:18	LANCE	SINELVA MACIEL DA COSTA MERCADINHO (PARTICIPANTE 039)	17,44
14/03/2022 10:27:18	<b>NOTIFICAÇÃO SISTEMA</b>		
O detentor da melhor oferta da etapa de lances é SINELVA MACIEL DA COSTA MERCADINHO			
14/03/2022 10:27:18	<b>NEGOCIAÇÃO</b>		
14/03/2022 13:55:54	<b>HABILITAÇÃO</b>		
16/03/2022 12:12:07	<b>MANIFESTAÇÃO DE RECURSOS</b>		
16/03/2022 12:42:08	<b>EM ADJUDICAÇÃO</b>		
06/04/2022 09:29:58	<b>ADJUDICADO</b>		

**LOTE 8 - ADJUDICADO  
AMIDO DE MILHO - 500g**

**VALORES UNITÁRIOS FINAIS**

Item: 8	Unidade: Unidade	Marca: KIMIMO	Modelo: AMIDO
Descrição: AMIDO DE MILHO - 500g			
Quantidade: 310	Valor Unit.: 6,53	Valor Total: 2.024,30	

**CLASSIFICAÇÃO**

Razão Social	Num Documento	Oferta Inicial	Oferta Final	ME
1 SINELVA MACIEL DA COSTA MERCADINHO	067 15.017.617/0001-97	8,60	6,53	Sim
2 M S ZOPELARI DISTRIBUIDORA DE ALIMENTOS	021 28.779.013/0001-20	8,48	8,48	Sim

**DESCLASSIFICADOS**



**PREFEITURA MUNICIPAL DE BOCA DA MATA  
 BOCA DA MATA-AL**

Razão Social	Num Documento	Oferta Inicial	Oferta Final	ME
<b>INABILITADOS</b>				
Razão Social	Num Documento	Oferta Inicial	Oferta Final	ME
<b>MOVIMENTOS DO LOTE</b>				
23/02/2022 11:32:52	<b>PUBLICADO</b>			
24/02/2022 13:00:00	<b>RECEPÇÃO DE PROPOSTAS</b>			
14/03/2022 08:00:00	<b>ANÁLISE DE PROPOSTAS</b>			
14/03/2022 10:13:28	<b>DISPUTA</b>			
14/03/2022 10:13:28	<b>LANCE</b> M S ZOPELARI DISTRIBUIDORA DE ALIMENTOS EIRELI EPP			8,48
14/03/2022 10:13:28	<b>LANCE</b> SINELVA MACIEL DA COSTA MERCADINHO (PARTICIPANTE 067)			8,60
14/03/2022 10:13:48	<b>LANCE</b> SINELVA MACIEL DA COSTA MERCADINHO (PARTICIPANTE 067)			8,47
14/03/2022 10:23:28	<b>NOTIFICAÇÃO</b> SISTEMA			
O detentor da melhor oferta da etapa de lances é SINELVA MACIEL DA COSTA MERCADINHO				
14/03/2022 10:23:28	<b>NEGOCIAÇÃO</b>			
14/03/2022 10:23:48	<b>MENSAGEM</b> PREGOEIRO			
Bom dia, é possível baixar preço para o valor estimado de R\$ 6,53 ?				
14/03/2022 10:24:19	<b>MENSAGEM</b> PREGOEIRO			
PARA PARTICIPANTE 021: Bom dia, é possível baixar preço para o valor estimado de R\$ 6,53 ?				
14/03/2022 10:24:25	<b>MENSAGEM</b> PREGOEIRO			
PARA PARTICIPANTE 067: Bom dia, é possível baixar preço para o valor estimado de R\$ 6,53 ?				
14/03/2022 10:24:50	<b>MENSAGEM</b> SINELVA MACIEL DA COSTA MERCADINHO (PARTICIPANTE 067)			
Bom dia, qual o motivo?				
14/03/2022 10:26:02	<b>MENSAGEM</b> PREGOEIRO			
PARA PARTICIPANTE 067: para alcançar nosso valor de referência				
14/03/2022 10:26:39	<b>MENSAGEM</b> SINELVA MACIEL DA COSTA MERCADINHO (PARTICIPANTE 067)			
Caso não seja alcançado, o produto não será habilitado?				
14/03/2022 10:27:23	<b>MENSAGEM</b> PREGOEIRO			
PARA PARTICIPANTE 067: Infelizmente teremos que inabilitar o lote, sr (a)				
14/03/2022 10:28:11	<b>MENSAGEM</b> SINELVA MACIEL DA COSTA MERCADINHO (PARTICIPANTE 067)			
Posso verificar a possibilidade ou tenho que informar agora?				
14/03/2022 10:30:03	<b>MENSAGEM</b> PREGOEIRO			
Por favor, verifique e assim que possível, modifique o valor no sistema, pode ser? 5 minutos				
14/03/2022 10:30:25	<b>MENSAGEM</b> SINELVA MACIEL DA COSTA MERCADINHO (PARTICIPANTE 067)			
Ok				
14/03/2022 10:33:37	<b>MENSAGEM</b> SINELVA MACIEL DA COSTA MERCADINHO (PARTICIPANTE 067)			
Ok, aceito a alteração do valor para R\$ 6,53				
14/03/2022 10:34:19	<b>MENSAGEM</b> PREGOEIRO			
PARA PARTICIPANTE 067: Agradecemos, por favor inserir no sistema				
14/03/2022 10:37:15	<b>LANCE</b> SINELVA MACIEL DA COSTA MERCADINHO (PARTICIPANTE 067)			6,53
14/03/2022 10:37:48	<b>MENSAGEM</b> SINELVA MACIEL DA COSTA MERCADINHO (PARTICIPANTE 067)			
Ok, inserido. Confere para mim, por favor!				
14/03/2022 10:39:03	<b>MENSAGEM</b> PREGOEIRO			
PARA PARTICIPANTE 067: Confirmado, sr. Obrigada				
14/03/2022 13:55:54	<b>HABILITAÇÃO</b>			
16/03/2022 12:12:07	<b>MANIFESTAÇÃO DE RECURSOS</b>			
16/03/2022 12:42:08	<b>EM ADJUDICAÇÃO</b>			
06/04/2022 09:29:59	<b>ADJUDICADO</b>			

PREFEITURA MUNICIPAL DE BOCA DA MATA  
BOCA DA MATA-AL

**LOTE 9 - DESERTO**  
**AMIDO DE MILHO COM FARINHA DE ARROZ TRADICIONAL FONTE DE VITAMINAS E MINERAIS (PARA MINGAU) - 400G**

**VALORES UNITÁRIOS FINAIS**

Item: 9	Unidade: Unidade	Marca:	Modelo:
Descrição: AMIDO DE MILHO COM FARINHA DE ARROZ TRADICIONAL FONTE DE VITAMINAS E MINERAIS (PARA MINGAU) - 400G			
Quantidade: 300	Valor Unit.: 0,00	Valor Total: 0,00	

**MOVIMENTOS DO LOTE**

23/02/2022 11:32:52	PUBLICADO
24/02/2022 13:00:00	RECEPÇÃO DE PROPOSTAS
14/03/2022 08:00:00	ANÁLISE DE PROPOSTAS
14/03/2022 10:13:28	DESERTO

**LOTE 10 - ADJUDICADO**  
**ARROZ AGULHINHA - TIPO 1 - 01 KG**

**VALORES UNITÁRIOS FINAIS**

Item: 10	Unidade: Unidade	Marca: BRASILEIRO	Modelo: BRANCO
Descrição: ARROZ AGULHINHA - TIPO 1 - 01 KG			
Quantidade: 450	Valor Unit.: 3,60	Valor Total: 1.620,00	

**CLASSIFICAÇÃO**

Razão Social	Num	Documento	Oferta Inicial	Oferta Final	ME
1 SINELVA MACIEL DA COSTA MERCADINHO	047	15.017.617/0001-97	3,60	3,60	Sim
2 M S ZOPELARI DISTRIBUIDORA DE ALIMENTOS	032	28.779.013/0001-20	5,28	5,28	Sim

**DESCLASSIFICADOS**

Razão Social	Num	Documento	Oferta Inicial	Oferta Final	ME
--------------	-----	-----------	----------------	--------------	----

**INABILITADOS**

Razão Social	Num	Documento	Oferta Inicial	Oferta Final	ME
--------------	-----	-----------	----------------	--------------	----

**MOVIMENTOS DO LOTE**

23/02/2022 11:32:52	PUBLICADO	
24/02/2022 13:00:00	RECEPÇÃO DE PROPOSTAS	
14/03/2022 08:00:00	ANÁLISE DE PROPOSTAS	
14/03/2022 10:13:30	DISPUTA	
14/03/2022 10:13:30	LANCE M S ZOPELARI DISTRIBUIDORA DE ALIMENTOS EIRELI EPP	5,28
14/03/2022 10:13:30	LANCE SINELVA MACIEL DA COSTA MERCADINHO (PARTICIPANTE 047)	3,60
14/03/2022 10:23:30	NOTIFICAÇÃO SISTEMA	
O detentor da melhor oferta da etapa de lances é SINELVA MACIEL DA COSTA MERCADINHO		
14/03/2022 10:23:30	NEGOCIAÇÃO	
14/03/2022 13:55:54	HABILITAÇÃO	
16/03/2022 12:12:08	MANIFESTAÇÃO DE RECURSOS	
16/03/2022 12:42:09	EM ADJUDICAÇÃO	
06/04/2022 09:30:00	ADJUDICADO	



Folha 1343  
Rúbrica



**PREFEITURA MUNICIPAL DE BOCA DA MATA  
BOCA DA MATA-AL**

**LOTE 11 - ADJUDICADO  
ARROZ PARBOILIZADO POLIDO - TIPO 1 - 01 KG**

**VALORES UNITÁRIOS FINAIS**

Item: 11	Unidade: Unidade	Marca: POP	Modelo: PARBOLIZADO
Descrição: ARROZ PARBOILIZADO POLIDO - TIPO 1 - 01 KG			
Quantidade: 6.530	Valor Unit.: 3,58	Valor Total: 23.377,40	

**CLASSIFICAÇÃO**

Razão Social	Num	Documento	Oferta Inicial	Oferta Final	ME
1 SINELVA MACIEL DA COSTA MERCADINHO	088	15.017.617/0001-97	3,99	3,58	Sim
2 B S COMERCIO E SERVIÇOS EIRELI	060	32.859.799/0001-62	8,00	3,59	Sim
3 Y M S DA SILVA EIRELI	016	22.909.366/0001-10	5,13	4,30	Sim
4 LUIZ CARLOS PERPETUO LEMOS	091	11.618.297/0001-70	4,39	4,39	Sim
5 M S ZOPELARI DISTRIBUIDORA DE ALIMENTOS	048	28.779.013/0001-20	5,52	5,52	Sim

**DESCCLASSIFICADOS**

Razão Social	Num	Documento	Oferta Inicial	Oferta Final	ME
--------------	-----	-----------	----------------	--------------	----

**INABILITADOS**

Razão Social	Num	Documento	Oferta Inicial	Oferta Final	ME
--------------	-----	-----------	----------------	--------------	----

**MOVIMENTOS DO LOTE**

23/02/2022 11:32:52	<b>PUBLICADO</b>				
24/02/2022 13:00:00	<b>RECEPÇÃO DE PROPOSTAS</b>				
14/03/2022 08:00:00	<b>ANÁLISE DE PROPOSTAS</b>				
14/03/2022 10:13:30	<b>DISPUTA</b>				
14/03/2022 10:13:30	<b>LANCE</b>	M S ZOPELARI DISTRIBUIDORA DE ALIMENTOS EIRELI EPP			<b>5,52</b>
14/03/2022 10:13:30	<b>LANCE</b>	SINELVA MACIEL DA COSTA MERCADINHO (PARTICIPANTE 088)			<b>3,99</b>
14/03/2022 10:13:30	<b>LANCE</b>	LUIZ CARLOS PERPETUO LEMOS (PARTICIPANTE 091)			<b>4,39</b>
14/03/2022 10:13:30	<b>LANCE</b>	B S COMERCIO E SERVIÇOS EIRELI (PARTICIPANTE 060)			<b>8,00</b>
14/03/2022 10:13:30	<b>LANCE</b>	Y M S DA SILVA EIRELI (PARTICIPANTE 016)			<b>5,13</b>
14/03/2022 10:14:36	<b>LANCE</b>	B S COMERCIO E SERVIÇOS EIRELI (PARTICIPANTE 060)			<b>3,80</b>
14/03/2022 10:14:45	<b>LANCE</b>	SINELVA MACIEL DA COSTA MERCADINHO (PARTICIPANTE 088)			<b>3,79</b>
14/03/2022 10:14:53	<b>LANCE</b>	B S COMERCIO E SERVIÇOS EIRELI (PARTICIPANTE 060)			<b>3,61</b>
14/03/2022 10:15:01	<b>LANCE</b>	SINELVA MACIEL DA COSTA MERCADINHO (PARTICIPANTE 088)			<b>3,60</b>
14/03/2022 10:17:57	<b>LANCE</b>	Y M S DA SILVA EIRELI (PARTICIPANTE 016)			<b>4,30</b>
14/03/2022 10:23:25	<b>LANCE</b>	B S COMERCIO E SERVIÇOS EIRELI (PARTICIPANTE 060)			<b>3,59</b>
14/03/2022 10:23:25	<b>PRORROGAÇÃO AUTOMÁTICA</b>				
14/03/2022 10:23:31	<b>LANCE</b>	SINELVA MACIEL DA COSTA MERCADINHO (PARTICIPANTE 088)			<b>3,58</b>
14/03/2022 10:25:32	<b>NOTIFICAÇÃO SISTEMA</b>				
O detentor da melhor oferta da etapa de lances é SINELVA MACIEL DA COSTA MERCADINHO					
14/03/2022 10:25:32	<b>NEGOCIAÇÃO</b>				
14/03/2022 13:55:54	<b>HABILITAÇÃO</b>				
16/03/2022 12:12:08	<b>MANIFESTAÇÃO DE RECURSOS</b>				
16/03/2022 12:42:08	<b>EM ADJUDICAÇÃO</b>				
06/04/2022 09:30:01	<b>ADJUDICADO</b>				

PREFEITURA MUNICIPAL DE BOCA DA MATA  
BOCA DA MATA-AL

LOTE 12 - ADJUDICADO  
AVEIA EM FLOCOS FINOS - 500G

VALORES UNITÁRIOS FINAIS

Item: 12	Unidade: Unidade	Marca: YOKI	Modelo: CX
Descrição: AVEIA EM FLOCOS FINOS - 500G			
Quantidade: 700	Valor Unit.: 3,10	Valor Total: 2.170,00	

CLASSIFICAÇÃO

Razão Social	Num Documento	Oferta Inicial	Oferta Final	ME
1 SINELVA MACIEL DA COSTA MERCADINHO	060 15.017.617/0001-97	3,10	3,10	Sim

DESCCLASSIFICADOS

Razão Social	Num Documento	Oferta Inicial	Oferta Final	ME
--------------	---------------	----------------	--------------	----

INABILITADOS

Razão Social	Num Documento	Oferta Inicial	Oferta Final	ME
--------------	---------------	----------------	--------------	----

MOVIMENTOS DO LOTE

23/02/2022 11:32:52	PUBLICADO	
24/02/2022 13:00:00	RECEPÇÃO DE PROPOSTAS	
14/03/2022 08:00:00	ANÁLISE DE PROPOSTAS	
14/03/2022 10:13:31	DISPUTA	
14/03/2022 10:13:31	LANCE SINELVA MACIEL DA COSTA MERCADINHO (PARTICIPANTE 060)	3,10
14/03/2022 10:23:31	NOTIFICAÇÃO SISTEMA	
O detentor da melhor oferta da etapa de lances é SINELVA MACIEL DA COSTA MERCADINHO		
14/03/2022 10:23:32	NEGOCIAÇÃO	
14/03/2022 13:55:54	HABILITAÇÃO	
16/03/2022 12:12:08	MANIFESTAÇÃO DE RECURSOS	
16/03/2022 12:42:09	EM ADJUDICAÇÃO	
06/04/2022 09:30:02	ADJUDICADO	

LOTE 13 - ADJUDICADO  
AVEIA EM FLOCOS INTEGRAL (RICA EM FIBRAS EM PROTEÍNAS) - 250G

VALORES UNITÁRIOS FINAIS

Item: 13	Unidade: Unidade	Marca: YOKI	Modelo: CX
Descrição: AVEIA EM FLOCOS INTEGRAL (RICA EM FIBRAS EM PROTEÍNAS) - 250G			
Quantidade: 1.000	Valor Unit.: 3,10	Valor Total: 3.100,00	

CLASSIFICAÇÃO

Razão Social	Num Documento	Oferta Inicial	Oferta Final	ME
1 SINELVA MACIEL DA COSTA MERCADINHO	041 15.017.617/0001-97	3,10	3,10	Sim

DESCCLASSIFICADOS

Razão Social	Num Documento	Oferta Inicial	Oferta Final	ME
--------------	---------------	----------------	--------------	----

INABILITADOS

Razão Social	Num Documento	Oferta Inicial	Oferta Final	ME
--------------	---------------	----------------	--------------	----

MOVIMENTOS DO LOTE

23/02/2022 11:32:52	PUBLICADO	
---------------------	-----------	--



Folha 2344  
Rubrica



PREFEITURA MUNICIPAL DE BOCA DA MATA  
BOCA DA MATA-AL

24/02/2022 13:00:00	RECEPÇÃO DE PROPOSTAS	
14/03/2022 08:00:00	ANÁLISE DE PROPOSTAS	
14/03/2022 10:24:49	DISPUTA	
14/03/2022 10:24:49	LANCE	SINELVA MACIEL DA COSTA MERCADINHO (PARTICIPANTE 041) 3,10
14/03/2022 10:34:49	NOTIFICAÇÃO SISTEMA	
O detentor da melhor oferta da etapa de lances é SINELVA MACIEL DA COSTA MERCADINHO		
14/03/2022 10:34:49	NEGOCIAÇÃO	
14/03/2022 13:55:54	HABILITAÇÃO	
16/03/2022 12:12:08	MANIFESTAÇÃO DE RECURSOS	
16/03/2022 12:42:08	EM ADJUDICAÇÃO	
06/04/2022 09:30:03	ADJUDICADO	

LOTE 14 - ADJUDICADO  
AZEITE DE OLIVA - 200ML

VALORES UNITÁRIOS FINAIS

Item: 14	Unidade: Unidade	Marca: COIMBRA	Modelo: LQ
Descrição: AZEITE DE OLIVA - 200ML			
Quantidade: 305	Valor Unit.: 13,84		Valor Total: 4.221,20

CLASSIFICAÇÃO

Razão Social	Num Documento	Oferta Inicial	Oferta Final	ME
1 SINELVA MACIEL DA COSTA MERCADINHO	018 15.017.617/0001-97	16,00	13,84	Sim

DESCLASSIFICADOS

Razão Social	Num Documento	Oferta Inicial	Oferta Final	ME
--------------	---------------	----------------	--------------	----

INABILITADOS

Razão Social	Num Documento	Oferta Inicial	Oferta Final	ME
--------------	---------------	----------------	--------------	----

MOVIMENTOS DO LOTE

23/02/2022 11:32:52	PUBLICADO	
24/02/2022 13:00:00	RECEPÇÃO DE PROPOSTAS	
14/03/2022 08:00:00	ANÁLISE DE PROPOSTAS	
14/03/2022 10:24:50	DISPUTA	
14/03/2022 10:24:50	LANCE	SINELVA MACIEL DA COSTA MERCADINHO (PARTICIPANTE 018) 16,00
14/03/2022 10:34:50	NOTIFICAÇÃO SISTEMA	
O detentor da melhor oferta da etapa de lances é SINELVA MACIEL DA COSTA MERCADINHO		
14/03/2022 10:34:50	NEGOCIAÇÃO	
14/03/2022 10:37:40	MENSAGEM PREGOEIRO	
Prezado licitante é possível baixar preço para o valor estimado de R\$ 13,84? Não sendo possível, infelizmente teremos que inabilitar o lote		
14/03/2022 10:37:44	MENSAGEM PREGOEIRO	
PARA PARTICIPANTE 018: Prezado licitante é possível baixar preço para o valor estimado de R\$ 13,84? Não sendo possível, infelizmente teremos que inabilitar o lote		
14/03/2022 10:40:10	MENSAGEM SINELVA MACIEL DA COSTA MERCADINHO (PARTICIPANTE 018)	
Fica muito abaixo, menor valor seria esse?		
14/03/2022 10:40:41	MENSAGEM PREGOEIRO	
PARA PARTICIPANTE 018: Sim, senhor. É o nosso valor referencial		
14/03/2022 10:42:42	MENSAGEM SINELVA MACIEL DA COSTA MERCADINHO (PARTICIPANTE 018)	
Ok, aceito!		

PREFEITURA MUNICIPAL DE BOCA DA MATA  
BOCA DA MATA-AL

14/03/2022 10:43:03	LANCE	SINELVA MACIEL DA COSTA MERCADINHO (PARTICIPANTE 018)	13,84
14/03/2022 10:43:11	MENSAGEM	PREGOEIRO	
PARA PARTICIPANTE 018: Por favor, modifique o valor no sistema. Agradecemos sua atenção			
14/03/2022 10:43:14	MENSAGEM	SINELVA MACIEL DA COSTA MERCADINHO (PARTICIPANTE 018)	
Confere, por favor			
14/03/2022 10:43:41	MENSAGEM	PREGOEIRO	
PARA PARTICIPANTE 018: Confirmado, obrigada			
14/03/2022 13:55:54	HABILITAÇÃO		
16/03/2022 12:12:08	MANIFESTAÇÃO DE RECURSOS		
16/03/2022 12:42:08	EM ADJUDICAÇÃO		
06/04/2022 09:30:04	ADJUDICADO		

LOTE 15 - FRACASSADO  
BANANA COMPRIDA - 01 KG

VALORES UNITÁRIOS FINAIS

Item: 15	Unidade: Quilograma	Marca:	Modelo:
Descrição: BANANA COMPRIDA - 01 KG			
Quantidade: 800	Valor Unit.: 0,00	Valor Total: 0,00	

CLASSIFICAÇÃO

Razão Social	Num Documento	Oferta Inicial	Oferta Final	ME
<b>DECLASSIFICADOS</b>				
Razão Social	Num Documento	Oferta Inicial	Oferta Final	ME
<b>INABILITADOS</b>				
Razão Social	Num Documento	Oferta Inicial	Oferta Final	ME
LUIZ CARLOS PERPETUO LEMOS	025 11.618.297/0001-70	6,19	6,19	Sim

MOVIMENTOS DO LOTE

23/02/2022 11:32:52	PUBLICADO		
14/02/2022 13:00:00	RECEPÇÃO DE PROPOSTAS		
14/03/2022 08:00:00	ANÁLISE DE PROPOSTAS		
14/03/2022 10:24:52	DISPUTA		
14/03/2022 10:24:52	LANCE	LUIZ CARLOS PERPETUO LEMOS (PARTICIPANTE 025)	6,19
14/03/2022 10:34:52	NOTIFICAÇÃO	SISTEMA	
O detentor da melhor oferta da etapa de lances é LUIZ CARLOS PERPETUO LEMOS			
14/03/2022 10:34:52	NEGOCIAÇÃO		
14/03/2022 10:37:18	MENSAGEM	PREGOEIRO	
Prezado licitante é possível baixar preço para o valor estimado de R\$ 3,88 ? Não sendo possível, infelizmente teremos que inabilitar o lote			
14/03/2022 10:37:21	MENSAGEM	PREGOEIRO	
PARA PARTICIPANTE 025: Prezado licitante é possível baixar preço para o valor estimado de R\$ 3,88 ? Não sendo possível, infelizmente teremos que inabilitar o lote			
14/03/2022 10:40:00	MENSAGEM	LUIZ CARLOS PERPETUO LEMOS (PARTICIPANTE 025)	
não aceito			
14/03/2022 10:41:05	MENSAGEM	PREGOEIRO	
PARA PARTICIPANTE 025: Agradecemos sua atenção, sr (a)			
14/03/2022 10:42:12	MENSAGEM	LUIZ CARLOS PERPETUO LEMOS (PARTICIPANTE 025)	
não aceito			



**PREFEITURA MUNICIPAL DE BOCA DA MATA  
 BOCA DA MATA-AL**

14/03/2022 13:55:54 **HABILITAÇÃO**

16/03/2022 12:04:27 **INABILITAÇÃO DE PARTICIPANTE** PREGOEIRO

LUIZ CARLOS PERPETUO LEMOS inabilitado. Motivo: Objeto está acima do estimado, desta feita, apesar de solicitação não houve redução do valor, sendo, por conseguinte fracassado o item.

16/03/2022 12:12:08 **MANIFESTAÇÃO DE RECURSOS**

16/03/2022 12:42:09 **EM ADJUDICAÇÃO**

07/04/2022 09:47:21 **FRACASSADO**

**LOTE 16 - FRACASSADO  
 BANANA PACOVAN - 01 KG**

**VALORES UNITÁRIOS FINAIS**

Item: 16 Unidade: Quilograma Marca: Modelo:  
 Descrição: BANANA PACOVAN - 01 KG  
 Quantidade: 250 **Valor Unit.: 0,00** **Valor Total: 0,00**

**CLASSIFICAÇÃO**

Razão Social	Num Documento	Oferta Inicial	Oferta Final	ME
--------------	---------------	----------------	--------------	----

**DESCLASSIFICADOS**

Razão Social	Num Documento	Oferta Inicial	Oferta Final	ME
--------------	---------------	----------------	--------------	----

**INABILITADOS**

Razão Social	Num Documento	Oferta Inicial	Oferta Final	ME
LUIZ CARLOS PERPETUO LEMOS	064 11.618.297/0001-70	4,70	4,70	Sim

**MOVIMENTOS DO LOTE**

23/02/2022 11:32:52 **PUBLICADO**

24/02/2022 13:00:00 **RECEPÇÃO DE PROPOSTAS**

14/03/2022 08:00:00 **ANÁLISE DE PROPOSTAS**

14/03/2022 10:24:53 **DISPUTA**

14/03/2022 10:24:53 **LANCE** LUIZ CARLOS PERPETUO LEMOS (PARTICIPANTE 064)

4,7

14/03/2022 10:34:53 **NOTIFICAÇÃO** SISTEMA

O detentor da melhor oferta da etapa de lances é LUIZ CARLOS PERPETUO LEMOS

14/03/2022 10:34:53 **NEGOCIAÇÃO**

14/03/2022 10:36:37 **MENSAGEM** PREGOEIRO

Prezado licitante é possível baixar preço para o valor estimado de R\$ 3,26 ? Não sendo possível, infelizmente teremos que inabilitar o lote

14/03/2022 10:36:42 **MENSAGEM** PREGOEIRO

PARA PARTICIPANTE 064: Prezado licitante é possível baixar preço para o valor estimado de R\$ 3,26 ? Não sendo possível, infelizmente teremos que inabilitar o lote

14/03/2022 10:46:56 **MENSAGEM** LUIZ CARLOS PERPETUO LEMOS (PARTICIPANTE 064)

não aceito

14/03/2022 10:47:13 **MENSAGEM** PREGOEIRO

PARA PARTICIPANTE 064: Agradecemos sua atenção

14/03/2022 13:55:54 **HABILITAÇÃO**

16/03/2022 12:05:02 **INABILITAÇÃO DE PARTICIPANTE** PREGOEIRO

LUIZ CARLOS PERPETUO LEMOS inabilitado. Motivo: Objeto está acima do estimado, desta feita, apesar de solicitação não houve redução do valor, sendo, por conseguinte fracassado o item.

16/03/2022 12:12:08 **MANIFESTAÇÃO DE RECURSOS**

16/03/2022 12:42:08 **EM ADJUDICAÇÃO**

PREFEITURA MUNICIPAL DE BOCA DA MATA  
BOCA DA MATA-AL

Folha 114  
Rubrica

07/04/2022 09:47:22 FRACASSADO

LOTE 17 - FRACASSADO  
BANANA PRATA - 01 KG

VALORES UNITÁRIOS FINAIS

Item: 17 Unidade: Quilograma Marca: Modelo:  
Descrição: BANANA PRATA - 01 KG  
Quantidade: 1.350 Valor Unit.: 0,00 Valor Total: 0,00

CLASSIFICAÇÃO

Razão Social	Num Documento	Oferta Inicial	Oferta Final	ME
--------------	---------------	----------------	--------------	----

DESCLASSIFICADOS

Razão Social	Num Documento	Oferta Inicial	Oferta Final	ME
--------------	---------------	----------------	--------------	----

INABILITADOS

Razão Social	Num Documento	Oferta Inicial	Oferta Final	ME
LUIZ CARLOS PERPETUO LEMOS	047 11.618.297/0001-70	4,90	4,50	Sim
M S ZOPELARI DISTRIBUIDORA DE ALIMENTOS	018 28.779.013/0001-20	5,60	4,89	Sim

MOVIMENTOS DO LOTE

23/02/2022 11:32:52 PUBLICADO

24/02/2022 13:00:00 RECEPÇÃO DE PROPOSTAS

14/03/2022 08:00:00 ANÁLISE DE PROPOSTAS

14/03/2022 10:24:54 DISPUTA

14/03/2022 10:24:54 LANCE M S ZOPELARI DISTRIBUIDORA DE ALIMENTOS EIRELI EPP 5,60

14/03/2022 10:24:54 LANCE LUIZ CARLOS PERPETUO LEMOS (PARTICIPANTE 047) 4,90

14/03/2022 10:32:48 LANCE M S ZOPELARI DISTRIBUIDORA DE ALIMENTOS EIRELI EPP 4,89

14/03/2022 10:33:22 LANCE LUIZ CARLOS PERPETUO LEMOS (PARTICIPANTE 047) 4,50

14/03/2022 10:33:22 PRORROGAÇÃO AUTOMÁTICA

14/03/2022 10:35:22 NOTIFICAÇÃO SISTEMA  
O detentor da melhor oferta da etapa de lances é LUIZ CARLOS PERPETUO LEMOS

14/03/2022 10:35:22 NEGOCIAÇÃO

14/03/2022 10:36:15 MENSAGEM PREGOEIRO  
Prezado licitante é possível baixar preço para o valor estimado de R\$ 3,47 ? Não sendo possível, infelizmente teremos que inabilitar o lote

14/03/2022 10:36:19 MENSAGEM PREGOEIRO  
PARA PARTICIPANTE 018: Prezado licitante é possível baixar preço para o valor estimado de R\$ 3,47 ? Não sendo possível, infelizmente teremos que inabilitar o lote

14/03/2022 10:36:22 MENSAGEM PREGOEIRO  
PARA PARTICIPANTE 047: Prezado licitante é possível baixar preço para o valor estimado de R\$ 3,47 ? Não sendo possível, infelizmente teremos que inabilitar o lote

14/03/2022 10:45:55 MENSAGEM LUIZ CARLOS PERPETUO LEMOS (PARTICIPANTE 047)  
não aceito

14/03/2022 10:46:13 MENSAGEM PREGOEIRO  
PARA PARTICIPANTE 047: Agradecemos sua atenção

14/03/2022 13:55:54 HABILITAÇÃO

16/03/2022 12:05:39 INABILITAÇÃO DE PARTICIPANTE PREGOEIRO  
M S ZOPELARI DISTRIBUIDORA DE ALIMENTOS EIRELI EPP inabilitado. Motivo: Objeto está acima do estimado, desta feita, apesar de solicitação não houve redução do valor, sendo, por conseguinte fracassado o item.



Folha 1460  
Rubrica



**PREFEITURA MUNICIPAL DE BOCA DA MATA  
BOCA DA MATA-AL**

16/03/2022 12:05:39 **INABILITAÇÃO DE PARTICIPANTE** PREGOEIRO

LUIZ CARLOS PERPETUO LEMOS inabilitado. Motivo: Objeto está acima do estimado, desta feita, apesar de solicitação não houve redução do valor, sendo, por conseguinte fracassado o item.

16/03/2022 12:12:08 **MANIFESTAÇÃO DE RECURSOS**

16/03/2022 12:42:09 **EM ADJUDICAÇÃO**

07/04/2022 09:47:22 **FRACASSADO**

**LOTE 18 - FRACASSADO  
BATATA DOCE - 01 KG**

**VALORES UNITÁRIOS FINAIS**

Item: 18      Unidade: Quilograma      Marca:      Modelo:  
Descrição: BATATA DOCE - 01 KG  
Quantidade: 1.050      Valor Unit.: 0,00      Valor Total: 0,00

**CLASSIFICAÇÃO**

Razão Social	Num Documento	Oferta Inicial	Oferta Final	ME
--------------	---------------	----------------	--------------	----

**DESCLASSIFICADOS**

Razão Social	Num Documento	Oferta Inicial	Oferta Final	ME
--------------	---------------	----------------	--------------	----

**INABILITADOS**

Razão Social	Num Documento	Oferta Inicial	Oferta Final	ME
LUIZ CARLOS PERPETUO LEMOS	097 11.618.297/0001-70	4,15	4,15	Sim
M S ZOPELARI DISTRIBUIDORA DE ALIMENTOS	001 28.779.013/0001-20	5,60	4,59	Sim

**MOVIMENTOS DO LOTE**

23/02/2022 11:32:52 **PUBLICADO**

24/02/2022 13:00:00 **RECEPÇÃO DE PROPOSTAS**

14/03/2022 08:00:00 **ANÁLISE DE PROPOSTAS**

14/03/2022 10:24:55 **DISPUTA**

14/03/2022 10:24:55 **LANCE** M S ZOPELARI DISTRIBUIDORA DE ALIMENTOS EIRELI EPP 5,60

14/03/2022 10:24:55 **LANCE** LUIZ CARLOS PERPETUO LEMOS (PARTICIPANTE 097) 4,15

14/03/2022 10:33:13 **LANCE** M S ZOPELARI DISTRIBUIDORA DE ALIMENTOS EIRELI EPP 4,59

14/03/2022 10:33:13 **PRORROGAÇÃO AUTOMÁTICA**

14/03/2022 10:35:13 **NOTIFICAÇÃO** SISTEMA

O detentor da melhor oferta da etapa de lances é LUIZ CARLOS PERPETUO LEMOS

14/03/2022 10:35:13 **NEGOCIAÇÃO**

14/03/2022 10:35:51 **MENSAGEM** PREGOEIRO

Prezado licitante é possível baixar preço para o valor estimado de R\$ 3,08 ? Não sendo possível, infelizmente teremos que inabilitar o lote

14/03/2022 10:35:55 **MENSAGEM** PREGOEIRO

PARA PARTICIPANTE 001: Prezado licitante é possível baixar preço para o valor estimado de R\$ 3,08 ? Não sendo possível, infelizmente teremos que inabilitar o lote

14/03/2022 10:35:59 **MENSAGEM** PREGOEIRO

PARA PARTICIPANTE 097: Prezado licitante é possível baixar preço para o valor estimado de R\$ 3,08 ? Não sendo possível, infelizmente teremos que inabilitar o lote

14/03/2022 10:44:24 **MENSAGEM** LUIZ CARLOS PERPETUO LEMOS (PARTICIPANTE 097)

não aceito

14/03/2022 10:45:33 **MENSAGEM** PREGOEIRO

PARA PARTICIPANTE 097: Agradecemos sua atenção

**PREFEITURA MUNICIPAL DE BOCA DA MATA  
BOCA DA MATA-AL**

14/03/2022 13:55:55 **HABILITAÇÃO**

16/03/2022 12:06:29 **INABILITAÇÃO DE PARTICIPANTE** PREGOEIRO

M S ZOPELARI DISTRIBUIDORA DE ALIMENTOS EIRELI EPP inabilitado. Motivo: Objeto está acima do estimado, desta feita, apesar de solicitação não houve redução do valor, sendo, por conseguinte fracassado o item.

16/03/2022 12:06:29 **INABILITAÇÃO DE PARTICIPANTE** PREGOEIRO

LUIZ CARLOS PERPETUO LEMOS inabilitado. Motivo: Objeto está acima do estimado, desta feita, apesar de solicitação não houve redução do valor, sendo, por conseguinte fracassado o item.

16/03/2022 12:12:08 **MANIFESTAÇÃO DE RECURSOS**

16/03/2022 12:42:08 **EM ADJUDICAÇÃO**

07/04/2022 09:47:22 **FRACASSADO**

**LOTE 19 - FRACASSADO  
BATATA INGLESA/DO REINO - 01 KG**

**VALORES UNITÁRIOS FINAIS**

Item: 19	Unidade: Quilograma	Marca:	Modelo:
Descrição: BATATA INGLESA/DO REINO - 01 KG			
Quantidade: 2.040	Valor Unit.: 0,00	Valor Total: 0,00	

**CLASSIFICAÇÃO**

Razão Social	Num Documento	Oferta Inicial	Oferta Final	ME
--------------	---------------	----------------	--------------	----

**DESCLASSIFICADOS**

Razão Social	Num Documento	Oferta Inicial	Oferta Final	ME
--------------	---------------	----------------	--------------	----

**INABILITADOS**

Razão Social	Num Documento	Oferta Inicial	Oferta Final	ME
LUIZ CARLOS PERPETUO LEMOS	084 11.618.297/0001-70	6,95	6,50	Sim
M S ZOPELARI DISTRIBUIDORA DE ALIMENTOS	043 28.779.013/0001-20	7,20	6,94	Sim

**MOVIMENTOS DO LOTE**

23/02/2022 11:32:52 **PUBLICADO**

04/02/2022 13:00:00 **RECEPÇÃO DE PROPOSTAS**

14/03/2022 08:00:00 **ANÁLISE DE PROPOSTAS**

14/03/2022 10:24:56 **DISPUTA**

14/03/2022 10:24:56 **LANCE** M S ZOPELARI DISTRIBUIDORA DE ALIMENTOS EIRELI EPP **7,20**

14/03/2022 10:24:56 **LANCE** LUIZ CARLOS PERPETUO LEMOS (PARTICIPANTE 084) **6,95**

14/03/2022 10:33:33 **LANCE** M S ZOPELARI DISTRIBUIDORA DE ALIMENTOS EIRELI EPP **6,94**

14/03/2022 10:33:33 **PRORROGAÇÃO AUTOMÁTICA**

14/03/2022 10:33:49 **LANCE** LUIZ CARLOS PERPETUO LEMOS (PARTICIPANTE 084) **6,50**

14/03/2022 10:35:16 **MENSAGEM** PREGOEIRO  
Prezado licitante é possível baixar preço para o valor estimado de R\$ 4,11 ? Não sendo possível, infelizmente teremos que inabilitar o lote

14/03/2022 10:35:26 **MENSAGEM** PREGOEIRO  
PARA PARTICIPANTE 043: Prezado licitante é possível baixar preço para o valor estimado de R\$ 4,11 ? Não sendo possível, infelizmente teremos que inabilitar o lote

14/03/2022 10:35:30 **MENSAGEM** PREGOEIRO  
PARA PARTICIPANTE 084: Prezado licitante é possível baixar preço para o valor estimado de R\$ 4,11 ? Não sendo possível, infelizmente teremos que inabilitar o lote

14/03/2022 10:35:49 **NOTIFICAÇÃO** SISTEMA  
O detentor da melhor oferta da etapa de lances é LUIZ CARLOS PERPETUO LEMOS



Folha 11970  
Rubrica



**PREFEITURA MUNICIPAL DE BOCA DA MATA  
BOCA DA MATA-AL**

14/03/2022 10:35:49 **NEGOCIAÇÃO**

14/03/2022 10:43:18 **MENSAGEM** LUIZ CARLOS PERPETUO LEMOS (PARTICIPANTE 084)

não aceito

14/03/2022 10:43:58 **MENSAGEM** PREGOEIRO

PARA PARTICIPANTE 084: Agradecemos sua atenção

14/03/2022 13:55:55 **HABILITAÇÃO**

16/03/2022 12:06:46 **INABILITAÇÃO DE PARTICIPANTE** PREGOEIRO

M S ZOPELARI DISTRIBUIDORA DE ALIMENTOS EIRELI EPP inabilitado. Motivo: Objeto está acima do estimado, desta feita, apesar de solicitação não houve redução do valor, sendo, por conseguinte fracassado o item.

16/03/2022 12:06:47 **INABILITAÇÃO DE PARTICIPANTE** PREGOEIRO

LUIZ CARLOS PERPETUO LEMOS inabilitado. Motivo: Objeto está acima do estimado, desta feita, apesar de solicitação não houve redução do valor, sendo, por conseguinte fracassado o item.

16/03/2022 12:12:08 **MANIFESTAÇÃO DE RECURSOS**

16/03/2022 12:42:11 **EM ADJUDICAÇÃO**

07/04/2022 09:47:22 **FRACASSADO**

**LOTE 20 - FRACASSADO  
BETERRABA - 01 KG**

**VALORES UNITÁRIOS FINAIS**

Item: 20      Unidade: Quilograma      Marca:      Modelo:  
Descrição: BETERRABA - 01 KG  
Quantidade: 510      **Valor Unit.:** 0,00      **Valor Total:** 0,00

**CLASSIFICAÇÃO**

Razão Social	Num Documento	Oferta Inicial	Oferta Final	ME
--------------	---------------	----------------	--------------	----

**DESCCLASSIFICADOS**

Razão Social	Num Documento	Oferta Inicial	Oferta Final	ME
--------------	---------------	----------------	--------------	----

**INABILITADOS**

Razão Social	Num Documento	Oferta Inicial	Oferta Final	ME
M S ZOPELARI DISTRIBUIDORA DE ALIMENTOS	039 28.779.013/0001-20	6,40	5,45	Sim
LUIZ CARLOS PERPETUO LEMOS	058 11.618.297/0001-70	5,70	5,50	Sim

**MOVIMENTOS DO LOTE**

23/02/2022 11:32:52 **PUBLICADO**

24/02/2022 13:00:00 **RECEPÇÃO DE PROPOSTAS**

14/03/2022 08:00:00 **ANÁLISE DE PROPOSTAS**

14/03/2022 10:24:57 **DISPUTA**

14/03/2022 10:24:57 **LANCE** LUIZ CARLOS PERPETUO LEMOS (PARTICIPANTE 058) **5,70**

14/03/2022 10:24:57 **LANCE** M S ZOPELARI DISTRIBUIDORA DE ALIMENTOS EIRELI EPP **6,40**

14/03/2022 10:33:57 **LANCE** M S ZOPELARI DISTRIBUIDORA DE ALIMENTOS EIRELI EPP **5,69**

14/03/2022 10:33:57 **PRORROGAÇÃO AUTOMÁTICA**

14/03/2022 10:34:14 **LANCE** LUIZ CARLOS PERPETUO LEMOS (PARTICIPANTE 058) **5,50**

14/03/2022 10:34:41 **MENSAGEM** PREGOEIRO

Prezado licitante é possível baixar preço para o valor estimado de R\$ 3,08 ? Não sendo possível, infelizmente teremos que inabilitar o lote

14/03/2022 10:34:46 **MENSAGEM** PREGOEIRO

PARA PARTICIPANTE 039: Prezado licitante é possível baixar preço para o valor estimado de R\$ 3,08 ? Não sendo possível, infelizmente teremos que inabilitar o lote

PREFEITURA MUNICIPAL DE BOCA DA MATA  
BOCA DA MATA-AL

14/03/2022 10:34:50 MENSAGEM PREGOEIRO

PARA PARTICIPANTE 058: Prezado licitante é possível baixar preço para o valor estimado de R\$ 3,08 ? Não sendo possível, infelizmente teremos que inabilitar o lote

14/03/2022 10:35:37 LANCE M S ZOPELARI DISTRIBUIDORA DE ALIMENTOS EIRELI EPP 5,45

14/03/2022 10:37:37 NOTIFICAÇÃO SISTEMA

O detentor da melhor oferta da etapa de lances é M S ZOPELARI DISTRIBUIDORA DE ALIMENTOS EIRELI EPP

14/03/2022 10:37:37 NEGOCIAÇÃO

14/03/2022 10:39:24 MENSAGEM M S ZOPELARI DISTRIBUIDORA DE ALIMENTOS EIRELI EPP

sr. pregoeiro não podemos baixar o preço, pois houve uma aumentos nos valores de compra.

14/03/2022 10:39:49 MENSAGEM PREGOEIRO

PARA PARTICIPANTE 039: Agradecemos sua atenção

14/03/2022 13:08:57 MENSAGEM M S ZOPELARI DISTRIBUIDORA DE ALIMENTOS EIRELI EPP

OBRIGADO

14/03/2022 13:55:55 HABILITAÇÃO

15/03/2022 12:07:10 INABILITAÇÃO DE PARTICIPANTE PREGOEIRO

M S ZOPELARI DISTRIBUIDORA DE ALIMENTOS EIRELI EPP inabilitado. Motivo: Objeto está acima do estimado, desta feita, apesar de solicitação não houve redução do valor, sendo, por conseguinte fracassado o item.

16/03/2022 12:07:10 INABILITAÇÃO DE PARTICIPANTE PREGOEIRO

LUIZ CARLOS PERPETUO LEMOS inabilitado. Motivo: Objeto está acima do estimado, desta feita, apesar de solicitação não houve redução do valor, sendo, por conseguinte fracassado o item.

16/03/2022 12:12:08 MANIFESTAÇÃO DE RECURSOS

16/03/2022 12:42:10 EM ADJUDICAÇÃO

07/04/2022 09:47:22 FRACASSADO

LOTE 21 - ADJUDICADO  
BISCOITO DOCE SEM RECHEIO - TIPO MAISENA - 400G

VALORES UNITÁRIOS FINAIS

Item: 21	Unidade: Unidade	Marca: RENATA	Modelo: BISC
Descrição: BISCOITO DOCE SEM RECHEIO - TIPO MAISENA - 400G			
Quantidade: 4.240	Valor Unit.: 3,14	Valor Total: 13.313,60	

CLASSIFICAÇÃO

Razão Social	Num Documento	Oferta Inicial	Oferta Final	ME
1 SINELVA MACIEL DA COSTA MERCADINHO	093 15.017.617/0001-97	3,99	3,14	Sim
2 Y M S DA SILVA EIRELI	056 22.909.366/0001-10	3,31	3,15	Sim
3 B S COMERCIO E SERVIÇOS EIRELI	049 32.859.799/0001-62	8,00	3,29	Sim
4 M S ZOPELARI DISTRIBUIDORA DE ALIMENTOS	065 28.779.013/0001-20	4,80	3,98	Sim
5 LUIZ CARLOS PERPETUO LEMOS	059 11.618.297/0001-70	4,75	4,75	Sim

DESCLASSIFICADOS

Razão Social	Num Documento	Oferta Inicial	Oferta Final	ME
--------------	---------------	----------------	--------------	----

INABILITADOS

Razão Social	Num Documento	Oferta Inicial	Oferta Final	ME
--------------	---------------	----------------	--------------	----

MOVIMENTOS DO LOTE

23/02/2022 11:32:52 PUBLICADO

24/02/2022 13:00:00 RECEPÇÃO DE PROPOSTAS

14/03/2022 08:00:00 ANÁLISE DE PROPOSTAS

14/03/2022 10:40:09 DISPUTA



Folha 11480  
Rubrica



PREFEITURA MUNICIPAL DE BOCA DA MATA  
BOCA DA MATA-AL

14/03/2022 10:40:09	LANCE	SINELVA MACIEL DA COSTA MERCADINHO (PARTICIPANTE 093)	3,99
14/03/2022 10:40:09	LANCE	M S ZOPELARI DISTRIBUIDORA DE ALIMENTOS EIRELI EPP	4,80
14/03/2022 10:40:09	LANCE	LUIZ CARLOS PERPETUO LEMOS (PARTICIPANTE 059)	4,75
14/03/2022 10:40:09	LANCE	B S COMERCIO E SERVIÇOS EIRELI (PARTICIPANTE 049)	8,00
14/03/2022 10:40:09	LANCE	Y M S DA SILVA EIRELI (PARTICIPANTE 056)	3,31
14/03/2022 10:44:02	LANCE	M S ZOPELARI DISTRIBUIDORA DE ALIMENTOS EIRELI EPP	3,98
14/03/2022 10:45:01	LANCE	SINELVA MACIEL DA COSTA MERCADINHO (PARTICIPANTE 093)	3,30
14/03/2022 10:46:17	LANCE	B S COMERCIO E SERVIÇOS EIRELI (PARTICIPANTE 049)	3,29
14/03/2022 10:46:30	LANCE	SINELVA MACIEL DA COSTA MERCADINHO (PARTICIPANTE 093)	3,28
14/03/2022 10:46:40	LANCE	Y M S DA SILVA EIRELI (PARTICIPANTE 056)	3,25
14/03/2022 10:46:47	LANCE	SINELVA MACIEL DA COSTA MERCADINHO (PARTICIPANTE 093)	3,24
14/03/2022 10:47:24	LANCE	Y M S DA SILVA EIRELI (PARTICIPANTE 056)	3,20
14/03/2022 10:47:58	LANCE	SINELVA MACIEL DA COSTA MERCADINHO (PARTICIPANTE 093)	3,17
14/03/2022 10:48:08	LANCE	Y M S DA SILVA EIRELI (PARTICIPANTE 056)	3,15
14/03/2022 10:48:17	LANCE	SINELVA MACIEL DA COSTA MERCADINHO (PARTICIPANTE 093)	3,14
14/03/2022 10:48:17	PRORROGAÇÃO AUTOMÁTICA		
14/03/2022 10:50:17	NOTIFICAÇÃO SISTEMA		
O detentor da melhor oferta da etapa de lances é SINELVA MACIEL DA COSTA MERCADINHO			
14/03/2022 10:50:17	NEGOCIAÇÃO		
14/03/2022 13:55:55	HABILITAÇÃO		
16/03/2022 12:12:08	MANIFESTAÇÃO DE RECURSOS		
16/03/2022 12:42:10	EM ADJUDICAÇÃO		
06/04/2022 09:30:09	ADJUDICADO		

LOTE 22 - ADJUDICADO  
BISCOITO DOCE SEM RECHEIO - TIPO MARIA - 400G

VALORES UNITÁRIOS FINAIS

Item: 22	Unidade: Unidade	Marca: RENATA	Modelo: BISC
Descrição: BISCOITO DOCE SEM RECHEIO - TIPO MARIA - 400G			
Quantidade: 6.180	Valor Unit.: 2,99	Valor Total: 18.478,20	

CLASSIFICAÇÃO

Razão Social	Num Documento	Oferta Inicial	Oferta Final	ME
1 SINELVA MACIEL DA COSTA MERCADINHO	091 15.017.617/0001-97	3,99	2,99	Sim
2 B S COMERCIO E SERVIÇOS EIRELI	009 32.859.799/0001-62	8,00	3,29	Sim
3 M S ZOPELARI DISTRIBUIDORA DE ALIMENTOS	049 28.779.013/0001-20	4,80	3,98	Sim
4 LUIZ CARLOS PERPETUO LEMOS	033 11.618.297/0001-70	4,75	4,75	Sim

DESCLASSIFICADOS

Razão Social	Num Documento	Oferta Inicial	Oferta Final	ME
--------------	---------------	----------------	--------------	----

INABILITADOS

Razão Social	Num Documento	Oferta Inicial	Oferta Final	ME
Y M S DA SILVA EIRELI	018 22.909.366/0001-10	3,31	2,95	Sim

MOVIMENTOS DO LOTE

23/02/2022 11:32:52 PUBLICADO

PREFEITURA MUNICIPAL DE BOCA DA MATA  
BOCA DA MATA-AL

24/02/2022 13:00:00	RECEPÇÃO DE PROPOSTAS	
14/03/2022 08:00:00	ANÁLISE DE PROPOSTAS	
14/03/2022 10:40:10	DISPUTA	
14/03/2022 10:40:10	LANCE	Y M S DA SILVA EIRELI (PARTICIPANTE 018) 3,31
14/03/2022 10:40:10	LANCE	SINELVA MACIEL DA COSTA MERCADINHO (PARTICIPANTE 091) 3,99
14/03/2022 10:40:10	LANCE	LUIZ CARLOS PERPETUO LEMOS (PARTICIPANTE 033) 4,75
14/03/2022 10:40:10	LANCE	B S COMERCIO E SERVIÇOS EIRELI (PARTICIPANTE 009) 8,00
14/03/2022 10:40:10	LANCE	M S ZOPELARI DISTRIBUIDORA DE ALIMENTOS EIRELI EPP 4,80
14/03/2022 10:45:06	LANCE	SINELVA MACIEL DA COSTA MERCADINHO (PARTICIPANTE 091) 3,30
14/03/2022 10:45:13	LANCE	M S ZOPELARI DISTRIBUIDORA DE ALIMENTOS EIRELI EPP 3,98
14/03/2022 10:46:23	LANCE	B S COMERCIO E SERVIÇOS EIRELI (PARTICIPANTE 009) 3,29
14/03/2022 10:46:35	LANCE	SINELVA MACIEL DA COSTA MERCADINHO (PARTICIPANTE 091) 3,28
14/03/2022 10:46:46	LANCE	Y M S DA SILVA EIRELI (PARTICIPANTE 018) 3,27
14/03/2022 10:46:54	LANCE	SINELVA MACIEL DA COSTA MERCADINHO (PARTICIPANTE 091) 3,26
14/03/2022 10:47:28	LANCE	Y M S DA SILVA EIRELI (PARTICIPANTE 018) 3,15
14/03/2022 10:48:21	LANCE	SINELVA MACIEL DA COSTA MERCADINHO (PARTICIPANTE 091) 3,14
14/03/2022 10:48:21	PRORROGAÇÃO AUTOMÁTICA	
14/03/2022 10:48:30	LANCE	Y M S DA SILVA EIRELI (PARTICIPANTE 018) 3,10
14/03/2022 10:48:36	LANCE	SINELVA MACIEL DA COSTA MERCADINHO (PARTICIPANTE 091) 3,09
14/03/2022 10:48:45	LANCE	Y M S DA SILVA EIRELI (PARTICIPANTE 018) 3,00
14/03/2022 10:48:54	LANCE	SINELVA MACIEL DA COSTA MERCADINHO (PARTICIPANTE 091) 2,99
14/03/2022 10:48:59	LANCE	Y M S DA SILVA EIRELI (PARTICIPANTE 018) 2,95
14/03/2022 10:50:59	NOTIFICAÇÃO SISTEMA	
		O detentor da melhor oferta da etapa de lances é Y M S DA SILVA EIRELI
14/03/2022 10:50:59	NEGOCIAÇÃO	
14/03/2022 13:55:55	HABILITAÇÃO	
16/03/2022 12:12:08	MANIFESTAÇÃO DE RECURSOS	
16/03/2022 12:42:11	EM ADJUDICAÇÃO	
18/03/2022 16:57:32	NOTIFICAÇÃO SISTEMA	
		O detentor da melhor oferta é SINELVA MACIEL DA COSTA MERCADINHO
18/03/2022 16:57:33	INABILITAÇÃO DE PARTICIPANTE PREGOEIRO	
		Y M S DA SILVA EIRELI inabilitado. Motivo: não entrega de amostra, não entrega de proposta readequada
06/04/2022 09:30:09	ADJUDICADO	

LOTE 23 - ADJUDICADO  
BISCOITO RECHEADO - 140G - Chocolate

VALORES UNITÁRIOS FINAIS

Item: 23	Unidade: Unidade	Marca: capriche	Modelo: capriche
Descrição: BISCOITO RECHEADO - 140G - Chocolate			
Quantidade: 380	Valor Unit.: 1,40	Valor Total: 532,00	

CLASSIFICAÇÃO

Razão Social	Num Documento	Oferta Inicial	Oferta Final	ME
1 B S COMERCIO E SERVIÇOS EIRELI	037 32.859.799/0001-62	2,80	1,40	Sim
2 SINELVA MACIEL DA COSTA MERCADINHO	051 15.017.617/0001-97	1,80	1,49	Sim

DESCCLASSIFICADOS





**PREFEITURA MUNICIPAL DE BOCA DA MATA  
BOCA DA MATA-AL**

Razão Social	Num Documento	Oferta Inicial	Oferta Final	ME
<b>INABILITADOS</b>				
Razão Social	Num Documento	Oferta Inicial	Oferta Final	ME

**MOVIMENTOS DO LOTE**

23/02/2022 11:32:52	<b>PUBLICADO</b>			
24/02/2022 13:00:00	<b>RECEPÇÃO DE PROPOSTAS</b>			
14/03/2022 08:00:00	<b>ANÁLISE DE PROPOSTAS</b>			
14/03/2022 10:40:12	<b>DISPUTA</b>			
14/03/2022 10:40:12	<b>LANCE</b>	B S COMERCIO E SERVIÇOS EIRELI (PARTICIPANTE 037)		<b>2,80</b>
14/03/2022 10:40:12	<b>LANCE</b>	SINELVA MACIEL DA COSTA MERCADINHO (PARTICIPANTE 051)		<b>1,80</b>
14/03/2022 10:46:31	<b>LANCE</b>	B S COMERCIO E SERVIÇOS EIRELI (PARTICIPANTE 037)		<b>1,50</b>
14/03/2022 10:47:40	<b>LANCE</b>	SINELVA MACIEL DA COSTA MERCADINHO (PARTICIPANTE 051)		<b>1,49</b>
14/03/2022 10:47:49	<b>LANCE</b>	B S COMERCIO E SERVIÇOS EIRELI (PARTICIPANTE 037)		<b>1,40</b>
14/03/2022 10:50:12	<b>NOTIFICAÇÃO SISTEMA</b>			
O detentor da melhor oferta da etapa de lances é B S COMERCIO E SERVIÇOS EIRELI				
14/03/2022 10:50:12	<b>NEGOCIAÇÃO</b>			
14/03/2022 12:59:08	<b>MENSAGEM</b>	B S COMERCIO E SERVIÇOS EIRELI (PARTICIPANTE 037)		
todos os nossos valores estao no limite, essa mensagem serve para todos os itens				
14/03/2022 13:01:22	<b>MENSAGEM</b>	PREGOEIRO		
PARA PARTICIPANTE 037: Agradecemos sua atenção				
14/03/2022 13:55:55	<b>HABILITAÇÃO</b>			
16/03/2022 12:12:08	<b>MANIFESTAÇÃO DE RECURSOS</b>			
16/03/2022 12:42:10	<b>EM ADJUDICAÇÃO</b>			
06/04/2022 09:34:05	<b>ADJUDICADO</b>			

**LOTE 24 - ADJUDICADO  
BISCOITO RECHEADO - 140G - Doce de leite**

**VALORES UNITÁRIOS FINAIS**

Item: 24	Unidade: Unidade	Marca: capriche	Modelo: capriche
Descrição: BISCOITO RECHEADO - 140G - Doce de leite			
Quantidade: 380	Valor Unit.: 1,40	<b>Valor Total: 532,00</b>	

**CLASSIFICAÇÃO**

Razão Social	Num Documento	Oferta Inicial	Oferta Final	ME
1 B S COMERCIO E SERVIÇOS EIRELI	059 32.859.799/0001-62	2,80	1,40	Sim
2 SINELVA MACIEL DA COSTA MERCADINHO	022 15.017.617/0001-97	1,80	1,49	Sim

**DESCCLASSIFICADOS**

Razão Social	Num Documento	Oferta Inicial	Oferta Final	ME
<b>INABILITADOS</b>				
Razão Social	Num Documento	Oferta Inicial	Oferta Final	ME

**MOVIMENTOS DO LOTE**

23/02/2022 11:32:52	<b>PUBLICADO</b>			
24/02/2022 13:00:00	<b>RECEPÇÃO DE PROPOSTAS</b>			
14/03/2022 08:00:00	<b>ANÁLISE DE PROPOSTAS</b>			

PREFEITURA MUNICIPAL DE BOCA DA MATA  
BOCA DA MATA-AL

14/03/2022 10:40:13	DISPUTA		
14/03/2022 10:40:13	LANCE	B S COMERCIO E SERVIÇOS EIRELI (PARTICIPANTE 059)	2,80
14/03/2022 10:40:13	LANCE	SINELVA MACIEL DA COSTA MERCADINHO (PARTICIPANTE 022)	1,80
14/03/2022 10:46:35	LANCE	B S COMERCIO E SERVIÇOS EIRELI (PARTICIPANTE 059)	1,50
14/03/2022 10:47:47	LANCE	SINELVA MACIEL DA COSTA MERCADINHO (PARTICIPANTE 022)	1,49
14/03/2022 10:47:57	LANCE	B S COMERCIO E SERVIÇOS EIRELI (PARTICIPANTE 059)	1,40
14/03/2022 10:50:13	NOTIFICAÇÃO	SISTEMA	
O detentor da melhor oferta da etapa de lances é B S COMERCIO E SERVIÇOS EIRELI			
14/03/2022 10:50:13	NEGOCIAÇÃO		
14/03/2022 13:18:14	MENSAGEM	B S COMERCIO E SERVIÇOS EIRELI (PARTICIPANTE 059)	
todos os nossos valores estao no limite, essa mensagem serve para todos os itens			
14/03/2022 13:55:55	HABILITAÇÃO		
16/03/2022 12:12:08	MANIFESTAÇÃO DE RECURSOS		
16/03/2022 12:42:11	EM ADJUDICAÇÃO		
06/04/2022 09:34:06	ADJUDICADO		

LOTE 25 - ADJUDICADO  
BISCOITO RECHEADO - 140G - Morango

VALORES UNITÁRIOS FINAIS

Item: 25	Unidade: Unidade	Marca: capriche	Modelo: capriche
Descrição: BISCOITO RECHEADO - 140G - Morango			
Quantidade: 380	Valor Unit.: 1,40	Valor Total: 532,00	

CLASSIFICAÇÃO

Razão Social	Num Documento	Oferta Inicial	Oferta Final	ME
1 B S COMERCIO E SERVIÇOS EIRELI	039 32.859.799/0001-62	2,80	1,40	Sim
2 SINELVA MACIEL DA COSTA MERCADINHO	055 15.017.617/0001-97	1,80	1,49	Sim

DESCCLASSIFICADOS

Razão Social	Num Documento	Oferta Inicial	Oferta Final	ME
--------------	---------------	----------------	--------------	----

INABILITADOS

Razão Social	Num Documento	Oferta Inicial	Oferta Final	ME
--------------	---------------	----------------	--------------	----

MOVIMENTOS DO LOTE

23/02/2022 11:32:52	PUBLICADO		
24/02/2022 13:00:00	RECEPÇÃO DE PROPOSTAS		
14/03/2022 08:00:00	ANÁLISE DE PROPOSTAS		
14/03/2022 10:40:14	DISPUTA		
14/03/2022 10:40:14	LANCE	B S COMERCIO E SERVIÇOS EIRELI (PARTICIPANTE 039)	2,80
14/03/2022 10:40:14	LANCE	SINELVA MACIEL DA COSTA MERCADINHO (PARTICIPANTE 055)	1,80
14/03/2022 10:46:41	LANCE	B S COMERCIO E SERVIÇOS EIRELI (PARTICIPANTE 039)	1,50
14/03/2022 10:47:51	LANCE	SINELVA MACIEL DA COSTA MERCADINHO (PARTICIPANTE 055)	1,49
14/03/2022 10:48:06	LANCE	B S COMERCIO E SERVIÇOS EIRELI (PARTICIPANTE 039)	1,40
14/03/2022 10:50:14	NOTIFICAÇÃO	SISTEMA	
O detentor da melhor oferta da etapa de lances é B S COMERCIO E SERVIÇOS EIRELI			
14/03/2022 10:50:14	NEGOCIAÇÃO		



Folha 1150  
Rúbrica



**PREFEITURA MUNICIPAL DE BOCA DA MATA  
BOCA DA MATA-AL**

14/03/2022 13:18:20 MENSAGEM B S COMERCIO E SERVIÇOS EIRELI (PARTICIPANTE 039)

todos os nossos valores estão no limite, essa mensagem serve para todos os itens

14/03/2022 13:55:55 HABILITAÇÃO

16/03/2022 12:12:08 MANIFESTAÇÃO DE RECURSOS

16/03/2022 12:42:10 EM ADJUDICAÇÃO

06/04/2022 09:34:07 ADJUDICADO

**LOTE 26 - ADJUDICADO  
BISCOITO SALGADO SEM RECHEIO - TIPO CREAM CRACKER - 400G**

**VALORES UNITÁRIOS FINAIS**

Item: 26	Unidade: Unidade	Marca: RENATA	Modelo: BISC
Descrição: BISCOITO SALGADO SEM RECHEIO - TIPO CREAM CRACKER - 400G			
Quantidade: 7.320	Valor Unit.: 2,99	Valor Total: 21.886,80	

**CLASSIFICAÇÃO**

Razão Social	Num	Documento	Oferta Inicial	Oferta Final	ME
1 SINELVA MACIEL DA COSTA MERCADINHO	037	15.017.617/0001-97	4,00	2,99	Sim
2 B S COMERCIO E SERVIÇOS EIRELI	043	32.859.799/0001-62	6,50	3,10	Sim
3 M S ZOPELARI DISTRIBUIDORA DE ALIMENTOS	015	28.779.013/0001-20	4,00	3,89	Sim
4 LUIZ CARLOS PERPETUO LEMOS	064	11.618.297/0001-70	3,90	3,90	Sim

**DESCLASSIFICADOS**

Razão Social	Num	Documento	Oferta Inicial	Oferta Final	ME
--------------	-----	-----------	----------------	--------------	----

**INABILITADOS**

Razão Social	Num	Documento	Oferta Inicial	Oferta Final	ME
Y M S DA SILVA EIRELI	079	22.909.366/0001-10	3,24	2,90	Sim

**MOVIMENTOS DO LOTE**

23/02/2022 11:32:52	PUBLICADO		
24/02/2022 13:00:00	RECEPÇÃO DE PROPOSTAS		
14/03/2022 08:00:00	ANÁLISE DE PROPOSTAS		
14/03/2022 10:40:16	DISPUTA		
14/03/2022 10:40:16	LANCE	Y M S DA SILVA EIRELI (PARTICIPANTE 079)	3,24
14/03/2022 10:40:16	LANCE	M S ZOPELARI DISTRIBUIDORA DE ALIMENTOS EIRELI EPP	4,00
14/03/2022 10:40:16	LANCE	SINELVA MACIEL DA COSTA MERCADINHO (PARTICIPANTE 037)	4,00
14/03/2022 10:40:16	LANCE	LUIZ CARLOS PERPETUO LEMOS (PARTICIPANTE 064)	3,90
14/03/2022 10:40:16	LANCE	B S COMERCIO E SERVIÇOS EIRELI (PARTICIPANTE 043)	6,50
14/03/2022 10:44:51	LANCE	M S ZOPELARI DISTRIBUIDORA DE ALIMENTOS EIRELI EPP	3,89
14/03/2022 10:45:23	LANCE	SINELVA MACIEL DA COSTA MERCADINHO (PARTICIPANTE 037)	3,23
14/03/2022 10:46:49	LANCE	B S COMERCIO E SERVIÇOS EIRELI (PARTICIPANTE 043)	3,20
14/03/2022 10:47:03	LANCE	SINELVA MACIEL DA COSTA MERCADINHO (PARTICIPANTE 037)	3,1999
14/03/2022 10:47:26	LANCE	B S COMERCIO E SERVIÇOS EIRELI (PARTICIPANTE 043)	3,10
14/03/2022 10:47:46	LANCE	Y M S DA SILVA EIRELI (PARTICIPANTE 079)	3,00
14/03/2022 10:50:10	LANCE	SINELVA MACIEL DA COSTA MERCADINHO (PARTICIPANTE 037)	2,99
14/03/2022 10:50:10	PRORROGAÇÃO AUTOMÁTICA		
14/03/2022 10:50:16	LANCE	Y M S DA SILVA EIRELI (PARTICIPANTE 079)	2,90

PREFEITURA MUNICIPAL DE BOCA DA MATA  
BOCA DA MATA-AL

14/03/2022 10:52:16 NOTIFICAÇÃO SISTEMA  
O detentor da melhor oferta da etapa de lances é Y M S DA SILVA EIRELI

14/03/2022 10:52:16 NEGOCIAÇÃO

14/03/2022 13:55:55 HABILITAÇÃO

16/03/2022 12:12:09 MANIFESTAÇÃO DE RECURSOS

16/03/2022 12:42:10 EM ADJUDICAÇÃO

28/03/2022 13:39:12 INABILITAÇÃO DE PARTICIPANTE PREGOEIRO

Y M S DA SILVA EIRELI inabilitado. Motivo: INABILITADO POR DESCUMPRIR AS REGRAS DO EDITAL, NO Q

28/03/2022 13:39:12 NOTIFICAÇÃO SISTEMA

O detentor da melhor oferta é SINELVA MACIEL DA COSTA MERCADINHO

06/04/2022 09:30:12 ADJUDICADO

LOTE 27 - ADJUDICADO  
BOLO ALIMENTÍCIO TABULEIRO - 3,2kg

VALORES UNITÁRIOS FINAIS

Item: 27 Unidade: Unidade Marca: propria Modelo: propria  
Descrição: BOLO ALIMENTÍCIO TABULEIRO - 3,2kg  
Quantidade: 10.100 Valor Unit.: 32,90 Valor Total: 332.290,00

CLASSIFICAÇÃO

Razão Social	Num Documento	Oferta Inicial	Oferta Final	ME
1 B S COMERCIO E SERVIÇOS EIRELI	065 32.859.799/0001-62	57,60	32,90	Sim
2 LUIZ CARLOS PERPETUO LEMOS	019 11.618.297/0001-70	32,95	32,95	Sim
3 JGS PRODUTOS ALIMENTICIOS LTDA	016 11.066.475/0001-05	53,00	51,00	Sim

DESCLASSIFICADOS

Razão Social	Num Documento	Oferta Inicial	Oferta Final	ME
--------------	---------------	----------------	--------------	----

INABILITADOS

Razão Social	Num Documento	Oferta Inicial	Oferta Final	ME
--------------	---------------	----------------	--------------	----

MOVIMENTOS DO LOTE

23/02/2022 11:32:52 PUBLICADO

24/02/2022 13:00:00 RECEPÇÃO DE PROPOSTAS

14/03/2022 08:00:00 ANÁLISE DE PROPOSTAS

14/03/2022 10:40:18 DISPUTA

14/03/2022 10:40:18 LANCE LUIZ CARLOS PERPETUO LEMOS (PARTICIPANTE 019) 32,95

14/03/2022 10:40:18 LANCE B S COMERCIO E SERVIÇOS EIRELI (PARTICIPANTE 065) 57,60

14/03/2022 10:40:18 LANCE JGS PRODUTOS ALIMENTICIOS LTDA (PARTICIPANTE 016) 53,00

14/03/2022 10:44:05 LANCE JGS PRODUTOS ALIMENTICIOS LTDA (PARTICIPANTE 016) 51,00

14/03/2022 10:47:04 LANCE B S COMERCIO E SERVIÇOS EIRELI (PARTICIPANTE 065) 32,90

14/03/2022 10:50:18 NOTIFICAÇÃO SISTEMA  
O detentor da melhor oferta da etapa de lances é B S COMERCIO E SERVIÇOS EIRELI

14/03/2022 10:50:18 NEGOCIAÇÃO

14/03/2022 13:18:29 MENSAGEM B S COMERCIO E SERVIÇOS EIRELI (PARTICIPANTE 065)  
todos os nossos valores estão no limite, essa mensagem serve para todos os itens

14/03/2022 13:55:56 HABILITAÇÃO

16/03/2022 12:12:09 MANIFESTAÇÃO DE RECURSOS

16/03/2022 12:42:11 EM ADJUDICAÇÃO



Folha 11510  
Fluência



PREFEITURA MUNICIPAL DE BOCA DA MATA  
BOCA DA MATA-AL

06/04/2022 09:34:08 ADJUDICADO

LOTE 28 - ADJUDICADO  
CAFÉ EM PÓ - 250G - Selo Abic

VALORES UNITÁRIOS FINAIS

Item: 28	Unidade: Unidade	Marca: MARATÁ	Modelo: PÓ
Descrição: CAFÉ EM PÓ - 250G - Selo Abic			
Quantidade: 1.200	Valor Unit.: 5,79	Valor Total: 6.948,00	

CLASSIFICAÇÃO

Razão Social	Num	Documento	Oferta Inicial	Oferta Final	ME
1 SINELVA MACIEL DA COSTA MERCADINHO	057	15.017.617/0001-97	6,60	5,79	Sim
2 Y M S DA SILVA EIRELI	039	22.909.366/0001-10	6,75	5,80	Sim
3 LUIZ CARLOS PERPETUO LEMOS	005	11.618.297/0001-70	7,99	7,99	Sim
4 M S ZOPELARI DISTRIBUIDORA DE ALIMENTOS	090	28.779.013/0001-20	9,92	9,92	Sim

DESCCLASSIFICADOS

Razão Social	Num	Documento	Oferta Inicial	Oferta Final	ME
--------------	-----	-----------	----------------	--------------	----

INABILITADOS

Razão Social	Num	Documento	Oferta Inicial	Oferta Final	ME
--------------	-----	-----------	----------------	--------------	----

MOVIMENTOS DO LOTE

23/02/2022 11:32:52	PUBLICADO				
24/02/2022 13:00:00	RECEPÇÃO DE PROPOSTAS				
14/03/2022 08:00:00	ANÁLISE DE PROPOSTAS				
14/03/2022 10:40:19	DISPUTA				
14/03/2022 10:40:19	LANCE	M S ZOPELARI DISTRIBUIDORA DE ALIMENTOS EIRELI EPP			9,92
14/03/2022 10:40:19	LANCE	SINELVA MACIEL DA COSTA MERCADINHO (PARTICIPANTE 057)			6,60
14/03/2022 10:40:19	LANCE	LUIZ CARLOS PERPETUO LEMOS (PARTICIPANTE 005)			7,99
14/03/2022 10:40:19	LANCE	Y M S DA SILVA EIRELI (PARTICIPANTE 039)			6,75
14/03/2022 10:43:10	LANCE	Y M S DA SILVA EIRELI (PARTICIPANTE 039)			6,55
14/03/2022 10:43:33	LANCE	SINELVA MACIEL DA COSTA MERCADINHO (PARTICIPANTE 057)			6,54
14/03/2022 10:47:53	LANCE	Y M S DA SILVA EIRELI (PARTICIPANTE 039)			6,50
14/03/2022 10:48:09	LANCE	SINELVA MACIEL DA COSTA MERCADINHO (PARTICIPANTE 057)			6,49
14/03/2022 10:48:15	LANCE	Y M S DA SILVA EIRELI (PARTICIPANTE 039)			6,40
14/03/2022 10:48:26	LANCE	SINELVA MACIEL DA COSTA MERCADINHO (PARTICIPANTE 057)			6,39
14/03/2022 10:48:26	PRORROGAÇÃO AUTOMÁTICA				
14/03/2022 10:48:36	LANCE	Y M S DA SILVA EIRELI (PARTICIPANTE 039)			6,35
14/03/2022 10:48:43	LANCE	SINELVA MACIEL DA COSTA MERCADINHO (PARTICIPANTE 057)			6,34
14/03/2022 10:48:53	LANCE	Y M S DA SILVA EIRELI (PARTICIPANTE 039)			6,30
14/03/2022 10:49:03	LANCE	SINELVA MACIEL DA COSTA MERCADINHO (PARTICIPANTE 057)			6,29
14/03/2022 10:49:10	LANCE	Y M S DA SILVA EIRELI (PARTICIPANTE 039)			6,25
14/03/2022 10:49:19	LANCE	SINELVA MACIEL DA COSTA MERCADINHO (PARTICIPANTE 057)			6,24
14/03/2022 10:49:26	LANCE	Y M S DA SILVA EIRELI (PARTICIPANTE 039)			6,20
14/03/2022 10:49:33	LANCE	SINELVA MACIEL DA COSTA MERCADINHO (PARTICIPANTE 057)			6,19
14/03/2022 10:50:10	LANCE	Y M S DA SILVA EIRELI (PARTICIPANTE 039)			6,15

**PREFEITURA MUNICIPAL DE BOCA DA MATA  
BOCA DA MATA-AL**

14/03/2022 10:50:16	LANCE	SINELVA MACIEL DA COSTA MERCADINHO (PARTICIPANTE 057)	6,14
14/03/2022 10:50:55	LANCE	Y M S DA SILVA EIRELI (PARTICIPANTE 039)	6,10
14/03/2022 10:51:06	LANCE	SINELVA MACIEL DA COSTA MERCADINHO (PARTICIPANTE 057)	6,09
14/03/2022 10:51:14	LANCE	Y M S DA SILVA EIRELI (PARTICIPANTE 039)	6,00
14/03/2022 10:51:21	LANCE	SINELVA MACIEL DA COSTA MERCADINHO (PARTICIPANTE 057)	5,99
14/03/2022 10:51:28	LANCE	Y M S DA SILVA EIRELI (PARTICIPANTE 039)	5,98
14/03/2022 10:51:34	LANCE	SINELVA MACIEL DA COSTA MERCADINHO (PARTICIPANTE 057)	5,97
14/03/2022 10:51:41	LANCE	Y M S DA SILVA EIRELI (PARTICIPANTE 039)	5,95
14/03/2022 10:51:50	LANCE	SINELVA MACIEL DA COSTA MERCADINHO (PARTICIPANTE 057)	5,94
14/03/2022 10:52:00	LANCE	Y M S DA SILVA EIRELI (PARTICIPANTE 039)	5,90
14/03/2022 10:52:06	LANCE	SINELVA MACIEL DA COSTA MERCADINHO (PARTICIPANTE 057)	5,89
14/03/2022 10:52:22	LANCE	Y M S DA SILVA EIRELI (PARTICIPANTE 039)	5,85
14/03/2022 10:52:30	LANCE	SINELVA MACIEL DA COSTA MERCADINHO (PARTICIPANTE 057)	5,84
14/03/2022 10:52:53	LANCE	Y M S DA SILVA EIRELI (PARTICIPANTE 039)	5,80
14/03/2022 10:53:02	LANCE	SINELVA MACIEL DA COSTA MERCADINHO (PARTICIPANTE 057)	5,79
14/03/2022 10:55:02	NOTIFICAÇÃO	SISTEMA	
O detentor da melhor oferta da etapa de lances é SINELVA MACIEL DA COSTA MERCADINHO			
14/03/2022 10:55:02	NEGOCIAÇÃO		
14/03/2022 13:55:56	HABILITAÇÃO		
16/03/2022 12:12:10	MANIFESTAÇÃO DE RECURSOS		
16/03/2022 12:42:10	EM ADJUDICAÇÃO		
06/04/2022 09:30:14	ADJUDICADO		

**LOTE 29 - ADJUDICADO  
CAFÉ EM PÓ - 500G - Selo Abic**

**VALORES UNITÁRIOS FINAIS**

Item: 29	Unidade: Unidade	Marca: KENT	Modelo: PÓ
Descrição: CAFÉ EM PÓ - 500G - Selo Abic			
Quantidade: 3.950	Valor Unit.: 11,69	Valor Total: 46.175,50	

**CLASSIFICAÇÃO**

Razão Social	Num Documento	Oferta Inicial	Oferta Final	ME
1 SINELVA MACIEL DA COSTA MERCADINHO	041 15.017.617/0001-97	14,50	11,69	Sim
2 Y M S DA SILVA EIRELI	056 22.909.366/0001-10	13,50	11,70	Sim
3 LUIZ CARLOS PERPETUO LEMOS	098 11.618.297/0001-70	15,60	15,60	Sim
4 M S ZOPELARI DISTRIBUIDORA DE ALIMENTOS	042 28.779.013/0001-20	25,60	25,00	Sim

**DESCLASSIFICADOS**

Razão Social	Num Documento	Oferta Inicial	Oferta Final	ME
--------------	---------------	----------------	--------------	----

**INABILITADOS**

Razão Social	Num Documento	Oferta Inicial	Oferta Final	ME
--------------	---------------	----------------	--------------	----

**MOVIMENTOS DO LOTE**

23/02/2022 11:32:52	PUBLICADO
24/02/2022 13:00:00	RECEPÇÃO DE PROPOSTAS
14/03/2022 08:00:00	ANÁLISE DE PROPOSTAS



Folha 1152  
Rúbrica



**PREFEITURA MUNICIPAL DE BOCA DA MATA  
BOCA DA MATA-AL**

14/03/2022 10:52:34	<b>DISPUTA</b>		
14/03/2022 10:52:34	<b>LANCE</b>	M S ZOPELARI DISTRIBUIDORA DE ALIMENTOS EIRELI EPP	25,60
14/03/2022 10:52:34	<b>LANCE</b>	SINELVA MACIEL DA COSTA MERCADINHO (PARTICIPANTE 041)	14,50
14/03/2022 10:52:34	<b>LANCE</b>	LUIZ CARLOS PERPETUO LEMOS (PARTICIPANTE 098)	15,60
14/03/2022 10:52:34	<b>LANCE</b>	Y M S DA SILVA EIRELI (PARTICIPANTE 056)	13,50
14/03/2022 10:53:06	<b>LANCE</b>	SINELVA MACIEL DA COSTA MERCADINHO (PARTICIPANTE 041)	13,49
14/03/2022 10:54:22	<b>LANCE</b>	M S ZOPELARI DISTRIBUIDORA DE ALIMENTOS EIRELI EPP	25,00
14/03/2022 10:56:37	<b>LANCE</b>	Y M S DA SILVA EIRELI (PARTICIPANTE 056)	13,40
14/03/2022 10:56:46	<b>LANCE</b>	SINELVA MACIEL DA COSTA MERCADINHO (PARTICIPANTE 041)	13,39
14/03/2022 10:59:26	<b>LANCE</b>	Y M S DA SILVA EIRELI (PARTICIPANTE 056)	13,30
14/03/2022 10:59:38	<b>LANCE</b>	SINELVA MACIEL DA COSTA MERCADINHO (PARTICIPANTE 041)	13,29
14/03/2022 11:01:42	<b>LANCE</b>	Y M S DA SILVA EIRELI (PARTICIPANTE 056)	13,2
14/03/2022 11:01:42	<b>PRORROGAÇÃO AUTOMÁTICA</b>		
14/03/2022 11:01:50	<b>LANCE</b>	SINELVA MACIEL DA COSTA MERCADINHO (PARTICIPANTE 041)	13,24
14/03/2022 11:02:02	<b>LANCE</b>	Y M S DA SILVA EIRELI (PARTICIPANTE 056)	13,20
14/03/2022 11:02:10	<b>LANCE</b>	SINELVA MACIEL DA COSTA MERCADINHO (PARTICIPANTE 041)	13,19
14/03/2022 11:03:40	<b>LANCE</b>	Y M S DA SILVA EIRELI (PARTICIPANTE 056)	13,10
14/03/2022 11:03:49	<b>LANCE</b>	SINELVA MACIEL DA COSTA MERCADINHO (PARTICIPANTE 041)	13,09
14/03/2022 11:04:04	<b>LANCE</b>	Y M S DA SILVA EIRELI (PARTICIPANTE 056)	13,05
14/03/2022 11:04:15	<b>LANCE</b>	SINELVA MACIEL DA COSTA MERCADINHO (PARTICIPANTE 041)	13,04
14/03/2022 11:04:25	<b>LANCE</b>	Y M S DA SILVA EIRELI (PARTICIPANTE 056)	12,99
14/03/2022 11:04:31	<b>LANCE</b>	SINELVA MACIEL DA COSTA MERCADINHO (PARTICIPANTE 041)	12,98
14/03/2022 11:04:40	<b>LANCE</b>	Y M S DA SILVA EIRELI (PARTICIPANTE 056)	12,90
14/03/2022 11:04:48	<b>LANCE</b>	SINELVA MACIEL DA COSTA MERCADINHO (PARTICIPANTE 041)	12,89
14/03/2022 11:04:57	<b>LANCE</b>	Y M S DA SILVA EIRELI (PARTICIPANTE 056)	12,50
14/03/2022 11:05:03	<b>LANCE</b>	SINELVA MACIEL DA COSTA MERCADINHO (PARTICIPANTE 041)	12,49
14/03/2022 11:05:12	<b>LANCE</b>	Y M S DA SILVA EIRELI (PARTICIPANTE 056)	12,40
14/03/2022 11:05:19	<b>LANCE</b>	SINELVA MACIEL DA COSTA MERCADINHO (PARTICIPANTE 041)	12,39
14/03/2022 11:05:30	<b>LANCE</b>	Y M S DA SILVA EIRELI (PARTICIPANTE 056)	12,20
14/03/2022 11:05:36	<b>LANCE</b>	SINELVA MACIEL DA COSTA MERCADINHO (PARTICIPANTE 041)	12,19
14/03/2022 11:05:58	<b>LANCE</b>	Y M S DA SILVA EIRELI (PARTICIPANTE 056)	12,10
14/03/2022 11:06:14	<b>LANCE</b>	SINELVA MACIEL DA COSTA MERCADINHO (PARTICIPANTE 041)	12,0999
14/03/2022 11:06:21	<b>LANCE</b>	Y M S DA SILVA EIRELI (PARTICIPANTE 056)	12,05
14/03/2022 11:06:28	<b>LANCE</b>	SINELVA MACIEL DA COSTA MERCADINHO (PARTICIPANTE 041)	12,04
14/03/2022 11:06:38	<b>LANCE</b>	Y M S DA SILVA EIRELI (PARTICIPANTE 056)	12,00
14/03/2022 11:06:42	<b>LANCE</b>	SINELVA MACIEL DA COSTA MERCADINHO (PARTICIPANTE 041)	11,99
14/03/2022 11:06:56	<b>LANCE</b>	Y M S DA SILVA EIRELI (PARTICIPANTE 056)	11,95
14/03/2022 11:07:02	<b>LANCE</b>	SINELVA MACIEL DA COSTA MERCADINHO (PARTICIPANTE 041)	11,94
14/03/2022 11:07:55	<b>LANCE</b>	Y M S DA SILVA EIRELI (PARTICIPANTE 056)	11,90
14/03/2022 11:08:04	<b>LANCE</b>	SINELVA MACIEL DA COSTA MERCADINHO (PARTICIPANTE 041)	11,89
14/03/2022 11:08:12	<b>LANCE</b>	Y M S DA SILVA EIRELI (PARTICIPANTE 056)	11,85
14/03/2022 11:08:17	<b>LANCE</b>	SINELVA MACIEL DA COSTA MERCADINHO (PARTICIPANTE 041)	11,84
14/03/2022 11:08:27	<b>LANCE</b>	Y M S DA SILVA EIRELI (PARTICIPANTE 056)	11,80
14/03/2022 11:08:41	<b>LANCE</b>	SINELVA MACIEL DA COSTA MERCADINHO (PARTICIPANTE 041)	11,79



**PREFEITURA MUNICIPAL DE BOCA DA MATA  
BOCA DA MATA-AL**

14/03/2022 11:08:54	LANCE	Y M S DA SILVA EIRELI (PARTICIPANTE 056)	11,75
14/03/2022 11:08:59	LANCE	SINELVA MACIEL DA COSTA MERCADINHO (PARTICIPANTE 041)	11,74
14/03/2022 11:09:31	LANCE	Y M S DA SILVA EIRELI (PARTICIPANTE 056)	11,70
14/03/2022 11:09:46	LANCE	SINELVA MACIEL DA COSTA MERCADINHO (PARTICIPANTE 041)	11,69
14/03/2022 11:11:46	NOTIFICAÇÃO	SISTEMA	
O detentor da melhor oferta da etapa de lances é SINELVA MACIEL DA COSTA MERCADINHO			
14/03/2022 11:11:46	NEGOCIAÇÃO		
14/03/2022 13:55:56	HABILITAÇÃO		
16/03/2022 12:12:10	MANIFESTAÇÃO DE RECURSOS		
16/03/2022 12:42:11	EM ADJUDICAÇÃO		
06/04/2022 09:30:15	ADJUDICADO		

**LOTE 30 - ADJUDICADO  
CAFÉ EM PÓ SOLUVEL; 100% PURO CAFÉ; GRANULADO; VIDRO/SACHÊ**

**VALORES UNITÁRIOS FINAIS**

Item: 30	Unidade: Unidade	Marca: KIMIMO	Modelo: SOLUVEL
Descrição: CAFÉ EM PÓ SOLUVEL; 100% PURO CAFÉ; GRANULADO; VIDRO/SACHÊ			
Quantidade: 610	Valor Unit.: 2,90	Valor Total: 1.769,00	

**CLASSIFICAÇÃO**

Razão Social	Num Documento	Oferta Inicial	Oferta Final	ME
1 SINELVA MACIEL DA COSTA MERCADINHO	071 15.017.617/0001-97	2,90	2,90	Sim

**DECLASSIFICADOS**

Razão Social	Num Documento	Oferta Inicial	Oferta Final	ME
--------------	---------------	----------------	--------------	----

**INABILITADOS**

Razão Social	Num Documento	Oferta Inicial	Oferta Final	ME
--------------	---------------	----------------	--------------	----

**MOVIMENTOS DO LOTE**

23/02/2022 11:32:52	PUBLICADO		
24/02/2022 13:00:00	RECEPÇÃO DE PROPOSTAS		
14/03/2022 08:00:00	ANÁLISE DE PROPOSTAS		
14/03/2022 10:52:36	DISPUTA		
14/03/2022 10:52:36	LANCE	SINELVA MACIEL DA COSTA MERCADINHO (PARTICIPANTE 071)	2,90
14/03/2022 11:02:36	NOTIFICAÇÃO	SISTEMA	
O detentor da melhor oferta da etapa de lances é SINELVA MACIEL DA COSTA MERCADINHO			
14/03/2022 11:02:36	NEGOCIAÇÃO		
14/03/2022 13:55:56	HABILITAÇÃO		
16/03/2022 12:12:10	MANIFESTAÇÃO DE RECURSOS		
16/03/2022 12:42:11	EM ADJUDICAÇÃO		
06/04/2022 09:30:16	ADJUDICADO		

**LOTE 31 - ADJUDICADO  
CALDO DE CARNE - TABLETE - 12 UNIDADES/114G**

**VALORES UNITÁRIOS FINAIS**



Folha 11530  
Rubrica



**PREFEITURA MUNICIPAL DE BOCA DA MATA  
BOCA DA MATA-AL**

Item: 31      Unidade: Caixa      Marca: sinha      Modelo: sinha  
Descrição: CALDO DE CARNE - TABLETE - 12 UNIDADES/114G  
Quantidade: 130      Valor Unit.: 2,02      Valor Total: 262,60

**CLASSIFICAÇÃO**

Razão Social	Num	Documento	Oferta Inicial	Oferta Final	ME
1 B S COMERCIO E SERVIÇOS EIRELI	037	32.859.799/0001-62	5,00	2,02	Sim
2 SINELVA MACIEL DA COSTA MERCADINHO	031	15.017.617/0001-97	2,50	2,29	Sim

**DESCLASSIFICADOS**

Razão Social	Num	Documento	Oferta Inicial	Oferta Final	ME
--------------	-----	-----------	----------------	--------------	----

**INABILITADOS**

Razão Social	Num	Documento	Oferta Inicial	Oferta Final	ME
--------------	-----	-----------	----------------	--------------	----

**MOVIMENTOS DO LOTE**

23/02/2022 11:32:52	<b>PUBLICADO</b>				
24/02/2022 13:00:00	<b>RECEPÇÃO DE PROPOSTAS</b>				
14/03/2022 08:00:00	<b>ANÁLISE DE PROPOSTAS</b>				
14/03/2022 10:52:36	<b>DISPUTA</b>				
14/03/2022 10:52:36	<b>LANCE</b>	B S COMERCIO E SERVIÇOS EIRELI (PARTICIPANTE 037)			5,00
14/03/2022 10:52:36	<b>LANCE</b>	SINELVA MACIEL DA COSTA MERCADINHO (PARTICIPANTE 031)			2,50
14/03/2022 10:53:47	<b>LANCE</b>	B S COMERCIO E SERVIÇOS EIRELI (PARTICIPANTE 037)			2,40
14/03/2022 10:53:59	<b>LANCE</b>	SINELVA MACIEL DA COSTA MERCADINHO (PARTICIPANTE 031)			2,39
14/03/2022 10:56:50	<b>LANCE</b>	B S COMERCIO E SERVIÇOS EIRELI (PARTICIPANTE 037)			2,30
14/03/2022 10:56:59	<b>LANCE</b>	SINELVA MACIEL DA COSTA MERCADINHO (PARTICIPANTE 031)			2,29
14/03/2022 10:59:33	<b>LANCE</b>	B S COMERCIO E SERVIÇOS EIRELI (PARTICIPANTE 037)			2,02
14/03/2022 11:02:36	<b>NOTIFICAÇÃO</b>	SISTEMA			
O detentor da melhor oferta da etapa de lances é B S COMERCIO E SERVIÇOS EIRELI					
14/03/2022 11:02:37	<b>NEGOCIAÇÃO</b>				
14/03/2022 13:18:36	<b>MENSAGEM</b>	B S COMERCIO E SERVIÇOS EIRELI (PARTICIPANTE 037)			
todos os nossos valores estão no limite, essa mensagem serve para todos os itens					
14/03/2022 13:55:56	<b>HABILITAÇÃO</b>				
16/03/2022 12:12:10	<b>MANIFESTAÇÃO DE RECURSOS</b>				
16/03/2022 12:42:10	<b>EM ADJUDICAÇÃO</b>				
06/04/2022 09:34:11	<b>ADJUDICADO</b>				

**LOTE 32 - ADJUDICADO  
CALDO DE GALINHA - TABLETE - 12 UNIDADES/114G**

**VALORES UNITÁRIOS FINAIS**

Item: 32      Unidade: Caixa      Marca: sinha      Modelo: sinha  
Descrição: CALDO DE GALINHA - TABLETE - 12 UNIDADES/114G  
Quantidade: 150      Valor Unit.: 2,02      Valor Total: 303,00

**CLASSIFICAÇÃO**

Razão Social	Num	Documento	Oferta Inicial	Oferta Final	ME
1 B S COMERCIO E SERVIÇOS EIRELI	091	32.859.799/0001-62	5,00	2,02	Sim
2 SINELVA MACIEL DA COSTA MERCADINHO	013	15.017.617/0001-97	2,50	2,29	Sim

PREFEITURA MUNICIPAL DE BOCA DA MATA  
BOCA DA MATA-AL

DESCLASSIFICADOS

Razão Social	Num Documento	Oferta Inicial	Oferta Final	ME
--------------	---------------	----------------	--------------	----

INABILITADOS

Razão Social	Num Documento	Oferta Inicial	Oferta Final	ME
--------------	---------------	----------------	--------------	----

MOVIMENTOS DO LOTE

23/02/2022 11:32:52	PUBLICADO			
24/02/2022 13:00:00	RECEPÇÃO DE PROPOSTAS			
14/03/2022 08:00:00	ANÁLISE DE PROPOSTAS			
14/03/2022 10:52:37	DISPUTA			
14/03/2022 10:52:37	LANCE	B S COMERCIO E SERVIÇOS EIRELI (PARTICIPANTE 091)		5,00
14/03/2022 10:52:37	LANCE	SINELVA MACIEL DA COSTA MERCADINHO (PARTICIPANTE 013)		2,50
14/03/2022 10:53:52	LANCE	B S COMERCIO E SERVIÇOS EIRELI (PARTICIPANTE 091)		2,40
14/03/2022 10:54:11	LANCE	SINELVA MACIEL DA COSTA MERCADINHO (PARTICIPANTE 013)		2,39
14/03/2022 10:56:54	LANCE	B S COMERCIO E SERVIÇOS EIRELI (PARTICIPANTE 091)		2,30
14/03/2022 10:57:02	LANCE	SINELVA MACIEL DA COSTA MERCADINHO (PARTICIPANTE 013)		2,29
14/03/2022 10:59:39	LANCE	B S COMERCIO E SERVIÇOS EIRELI (PARTICIPANTE 091)		2,02
14/03/2022 11:02:37	NOTIFICAÇÃO SISTEMA			
O detentor da melhor oferta da etapa de lances é B S COMERCIO E SERVIÇOS EIRELI				
14/03/2022 11:02:37	NEGOCIAÇÃO			
14/03/2022 13:18:43	MENSAGEM	B S COMERCIO E SERVIÇOS EIRELI (PARTICIPANTE 091)		
todos os nossos valores estão no limite, essa mensagem serve para todos os itens				
14/03/2022 13:55:56	HABILITAÇÃO			
16/03/2022 12:12:10	MANIFESTAÇÃO DE RECURSOS			
16/03/2022 12:42:12	EM ADJUDICAÇÃO			
06/04/2022 09:34:12	ADJUDICADO			

LOTE 33 - ADJUDICADO  
CANELA EM PAU - 25G

VALORES UNITÁRIOS FINAIS

Item: 33	Unidade: Unidade	Marca: LIDER	Modelo: CANELA
Descrição: CANELA EM PAU - 25G			
Quantidade: 150	Valor Unit.: 2,99	Valor Total: 448,50	

CLASSIFICAÇÃO

Razão Social	Num Documento	Oferta Inicial	Oferta Final	ME
1 SINELVA MACIEL DA COSTA MERCADINHO	096 15.017.617/0001-97	2,99	2,99	Sim

DESCLASSIFICADOS

Razão Social	Num Documento	Oferta Inicial	Oferta Final	ME
--------------	---------------	----------------	--------------	----

INABILITADOS

Razão Social	Num Documento	Oferta Inicial	Oferta Final	ME
--------------	---------------	----------------	--------------	----

MOVIMENTOS DO LOTE

23/02/2022 11:32:52	PUBLICADO			
24/02/2022 13:00:00	RECEPÇÃO DE PROPOSTAS			
14/03/2022 08:00:00	ANÁLISE DE PROPOSTAS			



Folha 11540  
Rubrica



PREFEITURA MUNICIPAL DE BOCA DA MATA  
BOCA DA MATA-AL

14/03/2022 10:52:39	DISPUTA	
14/03/2022 10:52:39	LANCE	SINELVA MACIEL DA COSTA MERCADINHO (PARTICIPANTE 096) 2,99
14/03/2022 11:02:39	NOTIFICAÇÃO	SISTEMA
O detentor da melhor oferta da etapa de lances é SINELVA MACIEL DA COSTA MERCADINHO		
14/03/2022 11:02:39	NEGOCIAÇÃO	
14/03/2022 13:55:56	HABILITAÇÃO	
16/03/2022 12:12:10	MANIFESTAÇÃO DE RECURSOS	
16/03/2022 12:42:13	EM ADJUDICAÇÃO	
06/04/2022 09:36:16	ADJUDICADO	

LOTE 34 - FRACASSADO  
CEBOLA BRANCA - 01 KG

VALORES UNITÁRIOS FINAIS

Item: 34	Unidade: Quilograma	Marca:	Modelo:
Descrição: CEBOLA BRANCA - 01 KG			
Quantidade: 2.025	Valor Unit.: 0,00		Valor Total: 0,00

CLASSIFICAÇÃO

Razão Social	Num Documento	Oferta Inicial	Oferta Final	ME
DESCLASSIFICADOS				
Razão Social	Num Documento	Oferta Inicial	Oferta Final	ME
INABILITADOS				
Razão Social	Num Documento	Oferta Inicial	Oferta Final	ME
LUIZ CARLOS PERPETUO LEMOS	087 11.618.297/0001-70	6,90	5,99	Sim
M S ZOPELARI DISTRIBUIDORA DE ALIMENTOS	010 28.779.013/0001-20	7,20	6,15	Sim

MOVIMENTOS DO LOTE

23/02/2022 11:32:52	PUBLICADO	
24/02/2022 13:00:00	RECEPÇÃO DE PROPOSTAS	
14/03/2022 08:00:00	ANÁLISE DE PROPOSTAS	
14/03/2022 10:52:39	DISPUTA	
14/03/2022 10:52:39	LANCE	M S ZOPELARI DISTRIBUIDORA DE ALIMENTOS EIRELI EPP 7,20
14/03/2022 10:52:39	LANCE	LUIZ CARLOS PERPETUO LEMOS (PARTICIPANTE 087) 6,90
14/03/2022 10:54:40	LANCE	M S ZOPELARI DISTRIBUIDORA DE ALIMENTOS EIRELI EPP 6,89
14/03/2022 10:55:31	LANCE	LUIZ CARLOS PERPETUO LEMOS (PARTICIPANTE 087) 6,80
14/03/2022 10:55:55	LANCE	M S ZOPELARI DISTRIBUIDORA DE ALIMENTOS EIRELI EPP 6,75
14/03/2022 10:56:12	LANCE	LUIZ CARLOS PERPETUO LEMOS (PARTICIPANTE 087) 6,70
14/03/2022 10:56:54	LANCE	M S ZOPELARI DISTRIBUIDORA DE ALIMENTOS EIRELI EPP 6,65
14/03/2022 10:57:10	LANCE	LUIZ CARLOS PERPETUO LEMOS (PARTICIPANTE 087) 6,50
14/03/2022 10:57:29	LANCE	M S ZOPELARI DISTRIBUIDORA DE ALIMENTOS EIRELI EPP 6,45
14/03/2022 10:57:41	LANCE	LUIZ CARLOS PERPETUO LEMOS (PARTICIPANTE 087) 6,40
14/03/2022 10:58:29	LANCE	M S ZOPELARI DISTRIBUIDORA DE ALIMENTOS EIRELI EPP 6,35
14/03/2022 10:58:43	LANCE	LUIZ CARLOS PERPETUO LEMOS (PARTICIPANTE 087) 6,30
14/03/2022 11:00:20	LANCE	M S ZOPELARI DISTRIBUIDORA DE ALIMENTOS EIRELI EPP 6,25
14/03/2022 11:00:43	LANCE	LUIZ CARLOS PERPETUO LEMOS (PARTICIPANTE 087) 6,20

PREFEITURA MUNICIPAL DE BOCA DA MATA  
BOCA DA MATA-AL

14/03/2022 11:00:43 PRORROGAÇÃO AUTOMÁTICA

14/03/2022 11:01:11 MENSAGEM PREGOEIRO

Prezado licitante é possível baixar preço para o valor estimado de R\$ 4,09 ? Não sendo possível, infelizmente teremos que inabilitar o lote

14/03/2022 11:01:15 MENSAGEM PREGOEIRO

PARA PARTICIPANTE 010: Prezado licitante é possível baixar preço para o valor estimado de R\$ 4,09 ? Não sendo possível, infelizmente teremos que inabilitar o lote

14/03/2022 11:01:20 MENSAGEM PREGOEIRO

PARA PARTICIPANTE 087: Prezado licitante é possível baixar preço para o valor estimado de R\$ 4,09 ? Não sendo possível, infelizmente teremos que inabilitar o lote

14/03/2022 11:01:58 LANCE M S ZOPELARI DISTRIBUIDORA DE ALIMENTOS EIRELI EPP

6,15

14/03/2022 11:02:48 LANCE LUIZ CARLOS PERPETUO LEMOS (PARTICIPANTE 087)

5,99

14/03/2022 11:04:48 NOTIFICAÇÃO SISTEMA

O detentor da melhor oferta da etapa de lances é LUIZ CARLOS PERPETUO LEMOS

14/03/2022 11:04:49 NEGOCIAÇÃO

14/03/2022 13:55:56 HABILITAÇÃO

16/03/2022 12:07:40 INABILITAÇÃO DE PARTICIPANTE PREGOEIRO

M S ZOPELARI DISTRIBUIDORA DE ALIMENTOS EIRELI EPP inabilitado. Motivo: Objeto está acima do estimado, desta feita, apesar de solicitação não houve redução do valor, sendo, por conseguinte fracassado o item.

16/03/2022 12:07:40 INABILITAÇÃO DE PARTICIPANTE PREGOEIRO

LUIZ CARLOS PERPETUO LEMOS inabilitado. Motivo: Objeto está acima do estimado, desta feita, apesar de solicitação não houve redução do valor, sendo, por conseguinte fracassado o item.

16/03/2022 12:12:10 MANIFESTAÇÃO DE RECURSOS

16/03/2022 12:42:13 EM ADJUDICAÇÃO

07/04/2022 09:47:22 FRACASSADO

LOTE 35 - FRACASSADO  
CEBOLINHA - 01 KG

VALORES UNITÁRIOS FINAIS

Item: 35	Unidade: Quilograma	Marca:	Modelo:
Descrição: CEBOLINHA - 01 KG			
Quantidade: 520	Valor Unit.: 0,00	Valor Total: 0,00	

CLASSIFICAÇÃO

Razão Social	Num Documento	Oferta Inicial	Oferta Final	ME
DESCLASSIFICADOS				
Razão Social	Num Documento	Oferta Inicial	Oferta Final	ME
INABILITADOS				
Razão Social	Num Documento	Oferta Inicial	Oferta Final	ME
LUIZ CARLOS PERPETUO LEMOS	036 11.618.297/0001-70	10,70	10,70	Sim

MOVIMENTOS DO LOTE

23/02/2022 11:32:52	PUBLICADO
24/02/2022 13:00:00	RECEPÇÃO DE PROPOSTAS
14/03/2022 08:00:00	ANÁLISE DE PROPOSTAS
14/03/2022 10:52:41	DISPUTA
14/03/2022 10:52:41	LANCE LUIZ CARLOS PERPETUO LEMOS (PARTICIPANTE 036)
	10,70
14/03/2022 11:02:41	NOTIFICAÇÃO SISTEMA
O detentor da melhor oferta da etapa de lances é LUIZ CARLOS PERPETUO LEMOS	



Folha 11550  
Rubrica



**PREFEITURA MUNICIPAL DE BOCA DA MATA  
BOCA DA MATA-AL**

14/03/2022 11:02:41 **NEGOCIAÇÃO**

14/03/2022 11:05:32 **MENSAGEM** PREGOEIRO

Prezado licitante é possível baixar preço para o valor estimado de R\$ 6,49 ? Não sendo possível, infelizmente teremos que inabilitar o lote

14/03/2022 11:05:36 **MENSAGEM** PREGOEIRO

PARA PARTICIPANTE 036: Prezado licitante é possível baixar preço para o valor estimado de R\$ 6,49 ? Não sendo possível, infelizmente teremos que inabilitar o lote

14/03/2022 13:55:56 **HABILITAÇÃO**

16/03/2022 12:08:04 **INABILITAÇÃO DE PARTICIPANTE** PREGOEIRO

LUIZ CARLOS PERPETUO LEMOS inabilitado. Motivo: Objeto está acima do estimado, desta feita, apesar de solicitação não houve redução do valor, sendo, por conseguinte fracassado o item.

16/03/2022 12:12:10 **MANIFESTAÇÃO DE RECURSOS**

16/03/2022 12:42:14 **EM ADJUDICAÇÃO**

07/04/2022 09:47:22 **FRACASSADO**

**LOTE 36 - FRACASSADO  
CENOURA - 01KG**

**VALORES UNITÁRIOS FINAIS**

Item: 36      Unidade: Quilograma      Marca:      Modelo:  
Descrição: CENOURA - 01KG  
Quantidade: 1.110      **Valor Unit.: 0,00**      **Valor Total: 0,00**

**CLASSIFICAÇÃO**

Razão Social	Num Documento	Oferta Inicial	Oferta Final	ME
--------------	---------------	----------------	--------------	----

**DECLASSIFICADOS**

Razão Social	Num Documento	Oferta Inicial	Oferta Final	ME
--------------	---------------	----------------	--------------	----

**INABILITADOS**

Razão Social	Num Documento	Oferta Inicial	Oferta Final	ME
--------------	---------------	----------------	--------------	----

M S ZOPELARI DISTRIBUIDORA DE ALIMENTOS	090 28.779.013/0001-20	11,20	9,15	Sim
---	------------------------	-------	------	-----

LUIZ CARLOS PERPETUO LEMOS	081 11.618.297/0001-70	9,99	9,20	Sim
----------------------------	------------------------	------	------	-----

**MOVIMENTOS DO LOTE**

23/02/2022 11:32:52 **PUBLICADO**

24/02/2022 13:00:00 **RECEPÇÃO DE PROPOSTAS**

14/03/2022 08:00:00 **ANÁLISE DE PROPOSTAS**

14/03/2022 10:52:42 **DISPUTA**

14/03/2022 10:52:42 **LANCE** M S ZOPELARI DISTRIBUIDORA DE ALIMENTOS EIRELI EPP **11,20**

14/03/2022 10:52:42 **LANCE** LUIZ CARLOS PERPETUO LEMOS (PARTICIPANTE 081) **9,99**

14/03/2022 10:55:07 **LANCE** M S ZOPELARI DISTRIBUIDORA DE ALIMENTOS EIRELI EPP **9,98**

14/03/2022 10:55:45 **LANCE** LUIZ CARLOS PERPETUO LEMOS (PARTICIPANTE 081) **9,95**

14/03/2022 10:56:18 **LANCE** M S ZOPELARI DISTRIBUIDORA DE ALIMENTOS EIRELI EPP **9,93**

14/03/2022 10:56:30 **LANCE** LUIZ CARLOS PERPETUO LEMOS (PARTICIPANTE 081) **9,50**

14/03/2022 10:57:10 **LANCE** M S ZOPELARI DISTRIBUIDORA DE ALIMENTOS EIRELI EPP **9,45**

14/03/2022 10:57:25 **LANCE** LUIZ CARLOS PERPETUO LEMOS (PARTICIPANTE 081) **9,40**

14/03/2022 10:57:50 **LANCE** M S ZOPELARI DISTRIBUIDORA DE ALIMENTOS EIRELI EPP **4,45**

14/03/2022 10:59:35 **MENSAGEM** M S ZOPELARI DISTRIBUIDORA DE ALIMENTOS EIRELI EPP

Sr. pregoeiro peça cancelamento do lance, erro de digitação.

PREFEITURA MUNICIPAL DE BOCA DA MATA  
BOCA DA MATA-AL

14/03/2022 11:00:06	NOTIFICAÇÃO SISTEMA	
O lance do PARTICIPANTE 090 no valor de 4,45 foi cancelado.		
14/03/2022 11:00:28	MENSAGEM PREGOEIRO	
PARA PARTICIPANTE 090: Certo		
14/03/2022 11:01:03	LANCE M S ZOPELARI DISTRIBUIDORA DE ALIMENTOS EIRELI EPP	9,35
14/03/2022 11:01:03	PRORROGAÇÃO AUTOMÁTICA	
14/03/2022 11:01:50	MENSAGEM PREGOEIRO	
Prezado licitante é possível baixar preço para o valor estimado de R\$ 3,95 ? Não sendo possível, infelizmente teremos que inabilitar o lote		
14/03/2022 11:01:54	MENSAGEM PREGOEIRO	
PARA PARTICIPANTE 090: Prezado licitante é possível baixar preço para o valor estimado de R\$ 3,95 ? Não sendo possível, infelizmente teremos que inabilitar o lote		
14/03/2022 11:01:57	MENSAGEM PREGOEIRO	
PARA PARTICIPANTE 081: Prezado licitante é possível baixar preço para o valor estimado de R\$ 3,95 ? Não sendo possível, infelizmente teremos que inabilitar o lote		
14/03/2022 11:02:32	MENSAGEM LUIZ CARLOS PERPETUO LEMOS (PARTICIPANTE 081)	
sr pregoeiro não pode voltar dar lance.		
14/03/2022 11:03:03	LANCE LUIZ CARLOS PERPETUO LEMOS (PARTICIPANTE 081)	9,30
14/03/2022 11:04:59	LANCE M S ZOPELARI DISTRIBUIDORA DE ALIMENTOS EIRELI EPP	9,25
14/03/2022 11:05:14	LANCE LUIZ CARLOS PERPETUO LEMOS (PARTICIPANTE 081)	9,20
14/03/2022 11:06:19	MENSAGEM PREGOEIRO	
PARA PARTICIPANTE 081: na fase de negociação		
14/03/2022 11:06:23	LANCE M S ZOPELARI DISTRIBUIDORA DE ALIMENTOS EIRELI EPP	9,15
14/03/2022 11:08:23	NOTIFICAÇÃO SISTEMA	
O detentor da melhor oferta da etapa de lances é M S ZOPELARI DISTRIBUIDORA DE ALIMENTOS EIRELI EPP		
14/03/2022 11:08:23	NEGOCIAÇÃO	
14/03/2022 13:55:57	HABILITAÇÃO	
16/03/2022 12:12:10	MANIFESTAÇÃO DE RECURSOS	
16/03/2022 12:42:12	EM ADJUDICAÇÃO	
16/03/2022 14:21:25	INABILITAÇÃO DE PARTICIPANTE PREGOEIRO	
M S ZOPELARI DISTRIBUIDORA DE ALIMENTOS EIRELI EPP inabilitado. Motivo: valor acima do estimado.		
16/03/2022 14:21:25	INABILITAÇÃO DE PARTICIPANTE PREGOEIRO	
LUIZ CARLOS PERPETUO LEMOS inabilitado. Motivo: valor acima do estimado.		
07/04/2022 09:47:22	FRACASSADO	

LOTE 37 - DESERTO  
CEREAL INTEGRAL - 3 cereais - 400g

VALORES UNITÁRIOS FINAIS

Item: 37	Unidade: Unidade	Marca:	Modelo:
Descrição: CEREAL INTEGRAL - 3 cereais - 400g			
Quantidade: 500	Valor Unit.: 0,00	Valor Total: 0,00	

MOVIMENTOS DO LOTE

23/02/2022 11:32:52	PUBLICADO
24/02/2022 13:00:00	RECEPÇÃO DE PROPOSTAS
14/03/2022 08:00:00	ANÁLISE DE PROPOSTAS
14/03/2022 11:06:38	DESERTO



Folha 156v  
Fabrica



PREFEITURA MUNICIPAL DE BOCA DA MATA  
BOCA DA MATA-AL

LOTE 38 - DESERTO  
CEREAL PARA ALIMENTAÇÃO INFANTIL (Arroz + 9 vitaminas - 400g)

VALORES UNITÁRIOS FINAIS

Item: 38	Unidade: Unidade	Marca:	Modelo:
Descrição: CEREAL PARA ALIMENTAÇÃO INFANTIL (Arroz + 9 vitaminas - 400g)			
Quantidade: 400	Valor Unit.: 0,00	Valor Total: 0,00	

MOVIMENTOS DO LOTE

23/02/2022 11:32:52	PUBLICADO
24/02/2022 13:00:00	RECEPÇÃO DE PROPOSTAS
14/03/2022 08:00:00	ANÁLISE DE PROPOSTAS
14/03/2022 11:06:39	DESERTO

LOTE 39 - ADJUDICADO  
CHÁ - BOLDO - CX 10UN. (10G)

VALORES UNITÁRIOS FINAIS

Item: 39	Unidade: Caixa	Marca: MARATÁ	Modelo: CHÁ
Descrição: CHÁ - BOLDO - CX 10UN. (10G)			
Quantidade: 320	Valor Unit.: 3,15	Valor Total: 1.008,00	

CLASSIFICAÇÃO

Razão Social	Num Documento	Oferta Inicial	Oferta Final	ME
1 SINELVA MACIEL DA COSTA MERCADINHO	018 15.017.617/0001-97	3,15	3,15	Sim

DECLASSIFICADOS

Razão Social	Num Documento	Oferta Inicial	Oferta Final	ME
--------------	---------------	----------------	--------------	----

INABILITADOS

Razão Social	Num Documento	Oferta Inicial	Oferta Final	ME
--------------	---------------	----------------	--------------	----

MOVIMENTOS DO LOTE

23/02/2022 11:32:52	PUBLICADO	
24/02/2022 13:00:00	RECEPÇÃO DE PROPOSTAS	
14/03/2022 08:00:00	ANÁLISE DE PROPOSTAS	
14/03/2022 11:06:40	DISPUTA	
14/03/2022 11:06:40	LANCE SINELVA MACIEL DA COSTA MERCADINHO (PARTICIPANTE 018)	3,15
14/03/2022 11:16:40	NOTIFICAÇÃO SISTEMA	
O detentor da melhor oferta da etapa de lances é SINELVA MACIEL DA COSTA MERCADINHO		
14/03/2022 11:16:40	NEGOCIAÇÃO	
14/03/2022 13:55:57	HABILITAÇÃO	
16/03/2022 12:12:10	MANIFESTAÇÃO DE RECURSOS	
16/03/2022 12:42:13	EM ADJUDICAÇÃO	
06/04/2022 09:30:19	ADJUDICADO	

LOTE 40 - ADJUDICADO  
CHÁ - CAMOMILA - CX 10UN. (10G)

VALORES UNITÁRIOS FINAIS

PREFEITURA MUNICIPAL DE BOCA DA MATA  
BOCA DA MATA-AL

Item: 40      Unidade: Caixa      Marca: MARATÁ      Modelo: CHÁ  
 Descrição: CHÁ - CAMOMILA - CX 10UN. (10G)  
 Quantidade: 300      Valor Unit.: 3,15      Valor Total: 945,00

**CLASSIFICAÇÃO**

Razão Social	Num Documento	Oferta Inicial	Oferta Final	ME
1 SINELVA MACIEL DA COSTA MERCADINHO	006 15.017.617/0001-97	3,15	3,15	Sim

**DECLASSIFICADOS**

Razão Social	Num Documento	Oferta Inicial	Oferta Final	ME
--------------	---------------	----------------	--------------	----

**INABILITADOS**

Razão Social	Num Documento	Oferta Inicial	Oferta Final	ME
--------------	---------------	----------------	--------------	----

**MOVIMENTOS DO LOTE**

23/02/2022 11:32:52	PUBLICADO			
24/02/2022 13:00:00	RECEPÇÃO DE PROPOSTAS			
14/03/2022 08:00:00	ANÁLISE DE PROPOSTAS			
14/03/2022 11:06:41	DISPUTA			
14/03/2022 11:06:41	LANCE	SINELVA MACIEL DA COSTA MERCADINHO (PARTICIPANTE 006)		3,15
14/03/2022 11:16:41	NOTIFICAÇÃO	SISTEMA		
O detentor da melhor oferta da etapa de lances é SINELVA MACIEL DA COSTA MERCADINHO				
14/03/2022 11:16:41	NEGOCIAÇÃO			
14/03/2022 13:55:57	HABILITAÇÃO			
16/03/2022 12:12:10	MANIFESTAÇÃO DE RECURSOS			
16/03/2022 12:42:13	EM ADJUDICAÇÃO			
06/04/2022 09:30:20	ADJUDICADO			

**LOTE 41 - ADJUDICADO**  
**CHÁ - CHÁ VERDE - CX 10UN. (10G)**

**VALORES UNITÁRIOS FINAIS**

Item: 41      Unidade: Caixa      Marca: MARATÁ      Modelo: CHÁ  
 Descrição: CHÁ - CHÁ VERDE - CX 10UN. (10G)  
 Quantidade: 320      Valor Unit.: 4,15      Valor Total: 1.328,00

**CLASSIFICAÇÃO**

Razão Social	Num Documento	Oferta Inicial	Oferta Final	ME
1 SINELVA MACIEL DA COSTA MERCADINHO	044 15.017.617/0001-97	4,15	4,15	Sim

**DECLASSIFICADOS**

Razão Social	Num Documento	Oferta Inicial	Oferta Final	ME
--------------	---------------	----------------	--------------	----

**INABILITADOS**

Razão Social	Num Documento	Oferta Inicial	Oferta Final	ME
--------------	---------------	----------------	--------------	----

**MOVIMENTOS DO LOTE**

23/02/2022 11:32:52	PUBLICADO			
24/02/2022 13:00:00	RECEPÇÃO DE PROPOSTAS			
14/03/2022 08:00:00	ANÁLISE DE PROPOSTAS			
14/03/2022 11:06:42	DISPUTA			





**PREFEITURA MUNICIPAL DE BOCA DA MATA  
 BOCA DA MATA-AL**

14/03/2022 11:06:42	LANCE	SINELVA MACIEL DA COSTA MERCADINHO (PARTICIPANTE 044)	4,15
14/03/2022 11:16:42	NOTIFICAÇÃO	SISTEMA	
O detentor da melhor oferta da etapa de lances é SINELVA MACIEL DA COSTA MERCADINHO			
14/03/2022 11:16:42	NEGOCIAÇÃO		
14/03/2022 13:55:57	HABILITAÇÃO		
16/03/2022 12:12:10	MANIFESTAÇÃO DE RECURSOS		
16/03/2022 12:42:13	EM ADJUDICAÇÃO		
06/04/2022 09:30:21	ADJUDICADO		

**LOTE 42 - ADJUDICADO  
 CHÁ - CIDREIRA - CX 10UN. (10G)**

**VALORES UNITÁRIOS FINAIS**

Item: 42	Unidade: Caixa	Marca: MARATÁ	Modelo: CHÁ
Descrição: CHÁ - CIDREIRA - CX 10UN. (10G)			
Quantidade: 330	Valor Unit.: 3,15	Valor Total: 1.039,50	

**CLASSIFICAÇÃO**

Razão Social	Num Documento	Oferta Inicial	Oferta Final	ME
1 SINELVA MACIEL DA COSTA MERCADINHO	023 15.017.617/0001-97	3,15	3,15	Sim

**DECLASSIFICADOS**

Razão Social	Num Documento	Oferta Inicial	Oferta Final	ME
--------------	---------------	----------------	--------------	----

**INABILITADOS**

Razão Social	Num Documento	Oferta Inicial	Oferta Final	ME
--------------	---------------	----------------	--------------	----

**MOVIMENTOS DO LOTE**

23/02/2022 11:32:52	PUBLICADO		
24/02/2022 13:00:00	RECEPÇÃO DE PROPOSTAS		
14/03/2022 08:00:00	ANÁLISE DE PROPOSTAS		
14/03/2022 11:06:43	DISPUTA		
14/03/2022 11:06:43	LANCE	SINELVA MACIEL DA COSTA MERCADINHO (PARTICIPANTE 023)	3,15
14/03/2022 11:16:43	NOTIFICAÇÃO	SISTEMA	
O detentor da melhor oferta da etapa de lances é SINELVA MACIEL DA COSTA MERCADINHO			
14/03/2022 11:16:43	NEGOCIAÇÃO		
14/03/2022 13:55:57	HABILITAÇÃO		
16/03/2022 12:12:11	MANIFESTAÇÃO DE RECURSOS		
16/03/2022 12:42:12	EM ADJUDICAÇÃO		
06/04/2022 09:30:22	ADJUDICADO		

**LOTE 43 - ADJUDICADO  
 CHÁ - ERVA DOCE - CX 10UN. (10G)**

**VALORES UNITÁRIOS FINAIS**

Item: 43	Unidade: Caixa	Marca: MARATÁ	Modelo: CHÁ
Descrição: CHÁ - ERVA DOCE - CX 10UN. (10G)			
Quantidade: 320	Valor Unit.: 3,70	Valor Total: 1.184,00	

**CLASSIFICAÇÃO**

PREFEITURA MUNICIPAL DE BOCA DA MATA  
BOCA DA MATA-AL

Razão Social	Num Documento	Oferta Inicial	Oferta Final	ME
1 SINELVA MACIEL DA COSTA MERCADINHO	061 15.017.617/0001-97	3,70	3,70	Sim

DECLASSIFICADOS

Razão Social	Num Documento	Oferta Inicial	Oferta Final	ME
--------------	---------------	----------------	--------------	----

INABILITADOS

Razão Social	Num Documento	Oferta Inicial	Oferta Final	ME
--------------	---------------	----------------	--------------	----

MOVIMENTOS DO LOTE

23/02/2022 11:32:52	PUBLICADO			
24/02/2022 13:00:00	RECEPÇÃO DE PROPOSTAS			
14/03/2022 08:00:00	ANÁLISE DE PROPOSTAS			
14/03/2022 11:06:44	DISPUTA			
14/03/2022 11:06:44	LANCE SINELVA MACIEL DA COSTA MERCADINHO (PARTICIPANTE 061)			3,70
14/03/2022 11:16:44	NOTIFICAÇÃO SISTEMA			
O detentor da melhor oferta da etapa de lances é SINELVA MACIEL DA COSTA MERCADINHO				
14/03/2022 11:16:44	NEGOCIAÇÃO			
14/03/2022 13:55:57	HABILITAÇÃO			
16/03/2022 12:12:11	MANIFESTAÇÃO DE RECURSOS			
16/03/2022 12:42:12	EM ADJUDICAÇÃO			
06/04/2022 09:30:23	ADJUDICADO			

LOTE 44 - ADJUDICADO  
CHARQUE DIANTEIRO - 01KG

VALORES UNITÁRIOS FINAIS

Item: 44	Unidade: Quilograma	Marca: FRINENSE	Modelo: JERKEED
Descrição: CHARQUE DIANTEIRO - 01KG			
Quantidade: 15.610	Valor Unit.: 30,49	Valor Total: 475.948,90	

CLASSIFICAÇÃO

Razão Social	Num Documento	Oferta Inicial	Oferta Final	ME
1 SINELVA MACIEL DA COSTA MERCADINHO	009 15.017.617/0001-97	48,00	30,49	Sim
2 B S COMERCIO E SERVIÇOS EIRELI	037 32.859.799/0001-62	55,00	33,13	Sim
3 LUIZ CARLOS PERPETUO LEMOS	022 11.618.297/0001-70	46,70	39,00	Sim
4 M S ZOPELARI DISTRIBUIDORA DE ALIMENTOS	035 28.779.013/0001-20	49,60	45,60	Sim

DECLASSIFICADOS

Razão Social	Num Documento	Oferta Inicial	Oferta Final	ME
--------------	---------------	----------------	--------------	----

INABILITADOS

Razão Social	Num Documento	Oferta Inicial	Oferta Final	ME
Y M S DA SILVA EIRELI	099 22.909.366/0001-10	40,00	30,00	Sim

MOVIMENTOS DO LOTE

23/02/2022 11:32:52	PUBLICADO			
24/02/2022 13:00:00	RECEPÇÃO DE PROPOSTAS			
14/03/2022 08:00:00	ANÁLISE DE PROPOSTAS			
14/03/2022 11:06:44	DISPUTA			
14/03/2022 11:06:44	LANCE M S ZOPELARI DISTRIBUIDORA DE ALIMENTOS EIRELI EPP			49,60



Folha 1180  
Rubrica



**PREFEITURA MUNICIPAL DE BOCA DA MATA**  
**BOCA DA MATA-AL**

14/03/2022 11:06:44	LANCE	LUIZ CARLOS PERPETUO LEMOS (PARTICIPANTE 022)	46,70
14/03/2022 11:06:44	LANCE	B S COMERCIO E SERVIÇOS EIRELI (PARTICIPANTE 037)	55,00
14/03/2022 11:06:44	LANCE	Y M S DA SILVA EIRELI (PARTICIPANTE 099)	40,00
14/03/2022 11:06:44	LANCE	SINELVA MACIEL DA COSTA MERCADINHO (PARTICIPANTE 009)	48,00
14/03/2022 11:06:52	LANCE	SINELVA MACIEL DA COSTA MERCADINHO (PARTICIPANTE 009)	39,99
14/03/2022 11:08:05	LANCE	Y M S DA SILVA EIRELI (PARTICIPANTE 099)	39,90
14/03/2022 11:08:13	LANCE	SINELVA MACIEL DA COSTA MERCADINHO (PARTICIPANTE 009)	39,89
14/03/2022 11:08:17	LANCE	B S COMERCIO E SERVIÇOS EIRELI (PARTICIPANTE 037)	39,80
14/03/2022 11:08:24	LANCE	SINELVA MACIEL DA COSTA MERCADINHO (PARTICIPANTE 009)	39,79
14/03/2022 11:08:28	LANCE	M S ZOPELARI DISTRIBUIDORA DE ALIMENTOS EIRELI EPP	46,68
14/03/2022 11:08:43	LANCE	LUIZ CARLOS PERPETUO LEMOS (PARTICIPANTE 022)	39,00
14/03/2022 11:08:49	LANCE	SINELVA MACIEL DA COSTA MERCADINHO (PARTICIPANTE 009)	38,9
14/03/2022 11:09:24	LANCE	Y M S DA SILVA EIRELI (PARTICIPANTE 099)	38,90
14/03/2022 11:09:31	LANCE	SINELVA MACIEL DA COSTA MERCADINHO (PARTICIPANTE 009)	38,89
14/03/2022 11:09:48	LANCE	B S COMERCIO E SERVIÇOS EIRELI (PARTICIPANTE 037)	38,50
14/03/2022 11:09:54	LANCE	SINELVA MACIEL DA COSTA MERCADINHO (PARTICIPANTE 009)	38,49
14/03/2022 11:09:55	LANCE	Y M S DA SILVA EIRELI (PARTICIPANTE 099)	38,40
14/03/2022 11:10:01	LANCE	SINELVA MACIEL DA COSTA MERCADINHO (PARTICIPANTE 009)	38,39
14/03/2022 11:10:10	LANCE	B S COMERCIO E SERVIÇOS EIRELI (PARTICIPANTE 037)	38,20
14/03/2022 11:10:20	LANCE	SINELVA MACIEL DA COSTA MERCADINHO (PARTICIPANTE 009)	38,19
14/03/2022 11:10:25	LANCE	Y M S DA SILVA EIRELI (PARTICIPANTE 099)	38,10
14/03/2022 11:10:39	LANCE	SINELVA MACIEL DA COSTA MERCADINHO (PARTICIPANTE 009)	38,09
14/03/2022 11:10:39	LANCE	B S COMERCIO E SERVIÇOS EIRELI (PARTICIPANTE 037)	38,00
14/03/2022 11:10:46	LANCE	SINELVA MACIEL DA COSTA MERCADINHO (PARTICIPANTE 009)	37,99
14/03/2022 11:11:11	LANCE	Y M S DA SILVA EIRELI (PARTICIPANTE 099)	37,95
14/03/2022 11:11:23	LANCE	SINELVA MACIEL DA COSTA MERCADINHO (PARTICIPANTE 009)	37,94
14/03/2022 11:11:30	LANCE	Y M S DA SILVA EIRELI (PARTICIPANTE 099)	37,90
14/03/2022 11:11:36	LANCE	SINELVA MACIEL DA COSTA MERCADINHO (PARTICIPANTE 009)	37,89
14/03/2022 11:11:41	LANCE	Y M S DA SILVA EIRELI (PARTICIPANTE 099)	37,85
14/03/2022 11:11:48	LANCE	SINELVA MACIEL DA COSTA MERCADINHO (PARTICIPANTE 009)	37,84
14/03/2022 11:11:55	LANCE	Y M S DA SILVA EIRELI (PARTICIPANTE 099)	37,80
14/03/2022 11:12:02	LANCE	SINELVA MACIEL DA COSTA MERCADINHO (PARTICIPANTE 009)	37,79
14/03/2022 11:12:10	LANCE	B S COMERCIO E SERVIÇOS EIRELI (PARTICIPANTE 037)	37,50
14/03/2022 11:12:12	LANCE	Y M S DA SILVA EIRELI (PARTICIPANTE 099)	37,70
14/03/2022 11:12:15	LANCE	SINELVA MACIEL DA COSTA MERCADINHO (PARTICIPANTE 009)	37,49
14/03/2022 11:12:16	LANCE	Y M S DA SILVA EIRELI (PARTICIPANTE 099)	37,20
14/03/2022 11:12:23	LANCE	SINELVA MACIEL DA COSTA MERCADINHO (PARTICIPANTE 009)	37,19
14/03/2022 11:12:33	LANCE	B S COMERCIO E SERVIÇOS EIRELI (PARTICIPANTE 037)	36,99
14/03/2022 11:12:37	LANCE	Y M S DA SILVA EIRELI (PARTICIPANTE 099)	36,50
14/03/2022 11:12:42	LANCE	SINELVA MACIEL DA COSTA MERCADINHO (PARTICIPANTE 009)	36,49
14/03/2022 11:12:58	LANCE	Y M S DA SILVA EIRELI (PARTICIPANTE 099)	36,25
14/03/2022 11:13:04	LANCE	SINELVA MACIEL DA COSTA MERCADINHO (PARTICIPANTE 009)	36,24
14/03/2022 11:13:10	LANCE	Y M S DA SILVA EIRELI (PARTICIPANTE 099)	36,20
14/03/2022 11:13:16	LANCE	SINELVA MACIEL DA COSTA MERCADINHO (PARTICIPANTE 009)	36,19



PREFEITURA MUNICIPAL DE BOCA DA MATA  
BOCA DA MATA-AL

14/03/2022 11:13:22	LANCE	Y M S DA SILVA EIRELI (PARTICIPANTE 099)	36,00
14/03/2022 11:13:28	LANCE	SINELVA MACIEL DA COSTA MERCADINHO (PARTICIPANTE 009)	35,99
14/03/2022 11:13:34	LANCE	Y M S DA SILVA EIRELI (PARTICIPANTE 099)	35,90
14/03/2022 11:13:40	LANCE	SINELVA MACIEL DA COSTA MERCADINHO (PARTICIPANTE 009)	35,89
14/03/2022 11:13:54	LANCE	Y M S DA SILVA EIRELI (PARTICIPANTE 099)	35,80
14/03/2022 11:14:06	LANCE	SINELVA MACIEL DA COSTA MERCADINHO (PARTICIPANTE 009)	35,79
14/03/2022 11:14:18	LANCE	B S COMERCIO E SERVIÇOS EIRELI (PARTICIPANTE 037)	35,70
14/03/2022 11:14:26	LANCE	SINELVA MACIEL DA COSTA MERCADINHO (PARTICIPANTE 009)	35,69
14/03/2022 11:14:36	LANCE	Y M S DA SILVA EIRELI (PARTICIPANTE 099)	35,60
14/03/2022 11:14:42	LANCE	SINELVA MACIEL DA COSTA MERCADINHO (PARTICIPANTE 009)	35,59
14/03/2022 11:14:54	LANCE	B S COMERCIO E SERVIÇOS EIRELI (PARTICIPANTE 037)	35,55
14/03/2022 11:14:54	PRORROGAÇÃO AUTOMÁTICA		
14/03/2022 11:15:00	LANCE	SINELVA MACIEL DA COSTA MERCADINHO (PARTICIPANTE 009)	35,54
14/03/2022 11:15:34	LANCE	B S COMERCIO E SERVIÇOS EIRELI (PARTICIPANTE 037)	35,50
14/03/2022 11:15:40	LANCE	SINELVA MACIEL DA COSTA MERCADINHO (PARTICIPANTE 009)	35,49
14/03/2022 11:16:23	LANCE	B S COMERCIO E SERVIÇOS EIRELI (PARTICIPANTE 037)	35,40
14/03/2022 11:16:32	LANCE	SINELVA MACIEL DA COSTA MERCADINHO (PARTICIPANTE 009)	35,39
14/03/2022 11:16:44	LANCE	B S COMERCIO E SERVIÇOS EIRELI (PARTICIPANTE 037)	35,38
14/03/2022 11:16:54	LANCE	SINELVA MACIEL DA COSTA MERCADINHO (PARTICIPANTE 009)	35,37
14/03/2022 11:17:12	LANCE	B S COMERCIO E SERVIÇOS EIRELI (PARTICIPANTE 037)	35,35
14/03/2022 11:17:20	LANCE	Y M S DA SILVA EIRELI (PARTICIPANTE 099)	35,00
14/03/2022 11:17:25	LANCE	SINELVA MACIEL DA COSTA MERCADINHO (PARTICIPANTE 009)	34,99
14/03/2022 11:17:31	LANCE	Y M S DA SILVA EIRELI (PARTICIPANTE 099)	34,90
14/03/2022 11:17:43	LANCE	SINELVA MACIEL DA COSTA MERCADINHO (PARTICIPANTE 009)	34,89
14/03/2022 11:17:52	LANCE	Y M S DA SILVA EIRELI (PARTICIPANTE 099)	34,80
14/03/2022 11:17:58	LANCE	SINELVA MACIEL DA COSTA MERCADINHO (PARTICIPANTE 009)	34,79
14/03/2022 11:18:07	LANCE	Y M S DA SILVA EIRELI (PARTICIPANTE 099)	34,70
14/03/2022 11:18:14	LANCE	SINELVA MACIEL DA COSTA MERCADINHO (PARTICIPANTE 009)	34,69
14/03/2022 11:18:25	LANCE	Y M S DA SILVA EIRELI (PARTICIPANTE 099)	34,60
14/03/2022 11:18:33	LANCE	SINELVA MACIEL DA COSTA MERCADINHO (PARTICIPANTE 009)	34,59
14/03/2022 11:18:45	LANCE	Y M S DA SILVA EIRELI (PARTICIPANTE 099)	34,50
14/03/2022 11:18:52	LANCE	SINELVA MACIEL DA COSTA MERCADINHO (PARTICIPANTE 009)	34,49
14/03/2022 11:19:02	LANCE	Y M S DA SILVA EIRELI (PARTICIPANTE 099)	34,20
14/03/2022 11:19:17	LANCE	SINELVA MACIEL DA COSTA MERCADINHO (PARTICIPANTE 009)	34,19
14/03/2022 11:19:28	LANCE	Y M S DA SILVA EIRELI (PARTICIPANTE 099)	34,10
14/03/2022 11:19:40	LANCE	SINELVA MACIEL DA COSTA MERCADINHO (PARTICIPANTE 009)	34,09
14/03/2022 11:19:46	LANCE	Y M S DA SILVA EIRELI (PARTICIPANTE 099)	34,00
14/03/2022 11:19:50	LANCE	SINELVA MACIEL DA COSTA MERCADINHO (PARTICIPANTE 009)	33,99
14/03/2022 11:20:00	LANCE	Y M S DA SILVA EIRELI (PARTICIPANTE 099)	33,50
14/03/2022 11:20:04	LANCE	SINELVA MACIEL DA COSTA MERCADINHO (PARTICIPANTE 009)	33,49
14/03/2022 11:20:14	LANCE	Y M S DA SILVA EIRELI (PARTICIPANTE 099)	33,20
14/03/2022 11:20:22	LANCE	SINELVA MACIEL DA COSTA MERCADINHO (PARTICIPANTE 009)	33,19
14/03/2022 11:20:33	LANCE	Y M S DA SILVA EIRELI (PARTICIPANTE 099)	33,15
14/03/2022 11:20:38	LANCE	SINELVA MACIEL DA COSTA MERCADINHO (PARTICIPANTE 009)	33,14



Folha 158  
Rubrica



**PREFEITURA MUNICIPAL DE BOCA DA MATA**  
**BOCA DA MATA-AL**

14/03/2022 11:20:46	LANCE	Y M S DA SILVA EIRELI (PARTICIPANTE 099)	33,10
14/03/2022 11:20:51	LANCE	SINELVA MACIEL DA COSTA MERCADINHO (PARTICIPANTE 009)	33,09
14/03/2022 11:21:02	LANCE	Y M S DA SILVA EIRELI (PARTICIPANTE 099)	32,95
14/03/2022 11:21:09	LANCE	SINELVA MACIEL DA COSTA MERCADINHO (PARTICIPANTE 009)	32,947
14/03/2022 11:21:15	LANCE	Y M S DA SILVA EIRELI (PARTICIPANTE 099)	32,90
14/03/2022 11:21:29	LANCE	SINELVA MACIEL DA COSTA MERCADINHO (PARTICIPANTE 009)	32,89
14/03/2022 11:21:34	LANCE	Y M S DA SILVA EIRELI (PARTICIPANTE 099)	32,80
14/03/2022 11:21:38	LANCE	SINELVA MACIEL DA COSTA MERCADINHO (PARTICIPANTE 009)	32,79
14/03/2022 11:21:44	LANCE	Y M S DA SILVA EIRELI (PARTICIPANTE 099)	32,70
14/03/2022 11:21:46	LANCE	B S COMERCIO E SERVIÇOS EIRELI (PARTICIPANTE 037)	33,13
14/03/2022 11:21:48	LANCE	SINELVA MACIEL DA COSTA MERCADINHO (PARTICIPANTE 009)	32,69
14/03/2022 11:21:59	LANCE	Y M S DA SILVA EIRELI (PARTICIPANTE 099)	32,2
14/03/2022 11:22:06	LANCE	SINELVA MACIEL DA COSTA MERCADINHO (PARTICIPANTE 009)	32,19
14/03/2022 11:22:12	LANCE	Y M S DA SILVA EIRELI (PARTICIPANTE 099)	32,10
14/03/2022 11:22:21	LANCE	SINELVA MACIEL DA COSTA MERCADINHO (PARTICIPANTE 009)	32,09
14/03/2022 11:22:27	LANCE	Y M S DA SILVA EIRELI (PARTICIPANTE 099)	31,95
14/03/2022 11:22:40	LANCE	SINELVA MACIEL DA COSTA MERCADINHO (PARTICIPANTE 009)	31,94
14/03/2022 11:23:00	LANCE	Y M S DA SILVA EIRELI (PARTICIPANTE 099)	31,90
14/03/2022 11:23:05	LANCE	SINELVA MACIEL DA COSTA MERCADINHO (PARTICIPANTE 009)	31,89
14/03/2022 11:23:22	LANCE	Y M S DA SILVA EIRELI (PARTICIPANTE 099)	31,80
14/03/2022 11:23:29	LANCE	SINELVA MACIEL DA COSTA MERCADINHO (PARTICIPANTE 009)	31,79
14/03/2022 11:23:35	LANCE	Y M S DA SILVA EIRELI (PARTICIPANTE 099)	31,70
14/03/2022 11:23:42	LANCE	SINELVA MACIEL DA COSTA MERCADINHO (PARTICIPANTE 009)	31,69
14/03/2022 11:23:49	LANCE	Y M S DA SILVA EIRELI (PARTICIPANTE 099)	31,50
14/03/2022 11:24:02	LANCE	SINELVA MACIEL DA COSTA MERCADINHO (PARTICIPANTE 009)	31,49
14/03/2022 11:24:12	LANCE	Y M S DA SILVA EIRELI (PARTICIPANTE 099)	31,20
14/03/2022 11:24:18	LANCE	SINELVA MACIEL DA COSTA MERCADINHO (PARTICIPANTE 009)	31,19
14/03/2022 11:24:28	LANCE	Y M S DA SILVA EIRELI (PARTICIPANTE 099)	31,18
14/03/2022 11:24:35	LANCE	SINELVA MACIEL DA COSTA MERCADINHO (PARTICIPANTE 009)	31,09
14/03/2022 11:24:41	LANCE	Y M S DA SILVA EIRELI (PARTICIPANTE 099)	31,00
14/03/2022 11:24:46	LANCE	SINELVA MACIEL DA COSTA MERCADINHO (PARTICIPANTE 009)	30,99
14/03/2022 11:24:51	LANCE	Y M S DA SILVA EIRELI (PARTICIPANTE 099)	30,50
14/03/2022 11:24:59	LANCE	SINELVA MACIEL DA COSTA MERCADINHO (PARTICIPANTE 009)	30,49
14/03/2022 11:25:02	LANCE	M S ZOPELARI DISTRIBUIDORA DE ALIMENTOS EIRELI EPP	45,60
14/03/2022 11:25:06	LANCE	Y M S DA SILVA EIRELI (PARTICIPANTE 099)	30,00
14/03/2022 11:27:06	NOTIFICAÇÃO	SISTEMA	
O detentor da melhor oferta da etapa de lances é Y M S DA SILVA EIRELI			
14/03/2022 11:27:06	NEGOCIAÇÃO		
14/03/2022 13:55:57	HABILITAÇÃO		
16/03/2022 12:12:11	MANIFESTAÇÃO DE RECURSOS		
16/03/2022 12:42:12	EM ADJUDICAÇÃO		
28/03/2022 13:58:01	NOTIFICAÇÃO	SISTEMA	
O detentor da melhor oferta é SINELVA MACIEL DA COSTA MERCADINHO			

**PREFEITURA MUNICIPAL DE BOCA DA MATA  
BOCA DA MATA-AL**

**28/03/2022 13:58:02 INABILITAÇÃO DE PARTICIPANTE PREGOEIRO**

Y M S DA SILVA EIRELI inabilitado. Motivo: Por descumprir o Edital no que diz respeito a proposta readequada, bem como em contato com o Setor de Compras solicitaram desistência, alegando oscilação de preços nos valores atuais dos alimentos

**28/03/2022 14:00:52 MENSAGEM PREGOEIRO**

Boa tarde! Gostaríamos de saber se tem condições de baixar o preço?

**28/03/2022 14:02:27 MENSAGEM PREGOEIRO**

PARA PARTICIPANTE 009: Boa tarde! Gostaríamos de saber se tem condições de baixar o preço?

**06/04/2022 09:30:26 ADJUDICADO**

**LOTE 45 - DESERTO  
CHOCOLATE EM PÓ DIET - 210G**

**VALORES UNITÁRIOS FINAIS**

Item: 45	Unidade: Unidade	Marca:	Modelo:
Descrição: CHOCOLATE EM PÓ DIET - 210G			
Quantidade: 140	Valor Unit.: 0,00	Valor Total: 0,00	

**MOVIMENTOS DO LOTE**

**23/02/2022 11:32:52 PUBLICADO**

**24/02/2022 13:00:00 RECEPÇÃO DE PROPOSTAS**

**14/03/2022 08:00:00 ANÁLISE DE PROPOSTAS**

**14/03/2022 11:06:46 DESERTO**

**LOTE 46 - FRACASSADO  
CHUCHU - 01 KG**

**VALORES UNITÁRIOS FINAIS**

Item: 46	Unidade: Quilograma	Marca:	Modelo:
Descrição: CHUCHU - 01 KG			
Quantidade: 825	Valor Unit.: 0,00	Valor Total: 0,00	

**CLASSIFICAÇÃO**

Razão Social	Num Documento	Oferta Inicial	Oferta Final	ME
<b>DECLASSIFICADOS</b>				
Razão Social	Num Documento	Oferta Inicial	Oferta Final	ME
<b>INABILITADOS</b>				
Razão Social	Num Documento	Oferta Inicial	Oferta Final	ME
LUIZ CARLOS PERPETUO LEMOS	034 11.618.297/0001-70	4,95	3,75	Sim
M S ZOPELARI DISTRIBUIDORA DE ALIMENTOS	078 28.779.013/0001-20	5,60	4,93	Sim

**MOVIMENTOS DO LOTE**

**23/02/2022 11:32:52 PUBLICADO**

**24/02/2022 13:00:00 RECEPÇÃO DE PROPOSTAS**

**14/03/2022 08:00:00 ANÁLISE DE PROPOSTAS**

**14/03/2022 11:17:16 DISPUTA**

<b>14/03/2022 11:17:16 LANCE</b>	M S ZOPELARI DISTRIBUIDORA DE ALIMENTOS EIRELI EPP	<b>5,60</b>
<b>14/03/2022 11:17:16 LANCE</b>	LUIZ CARLOS PERPETUO LEMOS (PARTICIPANTE 034)	<b>4,95</b>
<b>14/03/2022 11:18:26 LANCE</b>	M S ZOPELARI DISTRIBUIDORA DE ALIMENTOS EIRELI EPP	<b>4,93</b>



**PREFEITURA MUNICIPAL DE BOCA DA MATA  
BOCA DA MATA-AL**

14/03/2022 11:19:12	LANCE	LUIZ CARLOS PERPETUO LEMOS (PARTICIPANTE 034)	4,50
14/03/2022 11:27:16	NOTIFICAÇÃO	SISTEMA	
O detentor da melhor oferta da etapa de lances é LUIZ CARLOS PERPETUO LEMOS			
14/03/2022 11:27:17	NEGOCIAÇÃO		
14/03/2022 11:30:26	MENSAGEM	PREGOEIRO	
Prezado licitante é possível baixar preço para o valor estimado de R\$ 3,75 ? Não sendo possível, infelizmente teremos que inabilitar o lote			
14/03/2022 11:30:30	MENSAGEM	PREGOEIRO	
PARA PARTICIPANTE 078: Prezado licitante é possível baixar preço para o valor estimado de R\$ ? Não sendo possível, infelizmente teremos que inabilitar o lote			
14/03/2022 11:30:33	MENSAGEM	PREGOEIRO	
PARA PARTICIPANTE 034: Prezado licitante é possível baixar preço para o valor estimado de R\$ ? Não sendo possível, infelizmente teremos que inabilitar o lote			
14/03/2022 11:31:13	MENSAGEM	PREGOEIRO	
PARA PARTICIPANTE 034: 3,75*			
14/03/2022 11:31:23	MENSAGEM	PREGOEIRO	
PARA PARTICIPANTE 078: 3,75*			
14/03/2022 11:40:25	MENSAGEM	LUIZ CARLOS PERPETUO LEMOS (PARTICIPANTE 034)	
aceito			
14/03/2022 11:40:45	LANCE	LUIZ CARLOS PERPETUO LEMOS (PARTICIPANTE 034)	3,75
14/03/2022 11:41:33	MENSAGEM	PREGOEIRO	
PARA PARTICIPANTE 034: Por favor, modifique no sistema, senhor (a). Agradecemos sua atenção			
14/03/2022 13:55:57	HABILITAÇÃO		
16/03/2022 12:12:11	MANIFESTAÇÃO DE RECURSOS		
16/03/2022 12:42:12	EM ADJUDICAÇÃO		
28/03/2022 14:01:09	NOTIFICAÇÃO	SISTEMA	
O detentor da melhor oferta é M S ZOPELARI DISTRIBUIDORA DE ALIMENTOS EIRELI EPP			
28/03/2022 14:01:10	INABILITAÇÃO DE PARTICIPANTE	PREGOEIRO	
LUIZ CARLOS PERPETUO LEMOS inabilitado. Motivo: Por descumprir o Edital no que diz respeito a proposta readequada, bem como em contato com o Setor de Compras solicitaram desistência, alegando oscilação de preços nos valores atuais dos alimentos			
28/03/2022 14:01:43	MENSAGEM	PREGOEIRO	
PARA PARTICIPANTE 078: Boa tarde! Gostaríamos de saber se tem condições de baixar o preço?			
29/03/2022 15:13:50	MENSAGEM	M S ZOPELARI DISTRIBUIDORA DE ALIMENTOS EIRELI EPP	
boa tarde esse valor de lance é o nosso valor limite.			
04/04/2022 10:38:47	INABILITAÇÃO DE PARTICIPANTE	PREGOEIRO	
M S ZOPELARI DISTRIBUIDORA DE ALIMENTOS EIRELI EPP inabilitado. Motivo: Por não cumprimento do Edital, ausência das amostras e valores acima do estimado.			
07/04/2022 09:47:22	FRACASSADO		

**LOTE 47 - ADJUDICADO  
COCO RALADO - 50G**

**VALORES UNITÁRIOS FINAIS**

Item: 47	Unidade: Unidade	Marca: PINDORAMA	Modelo: COCO
Descrição: COCO RALADO - 50G			
Quantidade: 510	Valor Unit.: 2,91	Valor Total: 1.484,10	

**CLASSIFICAÇÃO**

Razão Social	Num Documento	Oferta Inicial	Oferta Final	ME
1 SINELVA MACIEL DA COSTA MERCADINHO	080 15.017.617/0001-97	3,50	2,91	Sim

**DECLASSIFICADOS**

Razão Social	Num Documento	Oferta Inicial	Oferta Final	ME
--------------	---------------	----------------	--------------	----

**PREFEITURA MUNICIPAL DE BOCA DA MATA  
BOCA DA MATA-AL**

**INABILITADOS**

Razão Social	Num Documento	Oferta Inicial	Oferta Final	ME
<b>MOVIMENTOS DO LOTE</b>				
23/02/2022 11:32:52	PUBLICADO			
24/02/2022 13:00:00	RECEPÇÃO DE PROPOSTAS			
14/03/2022 08:00:00	ANÁLISE DE PROPOSTAS			
14/03/2022 11:17:18	DISPUTA			
14/03/2022 11:17:18	LANCE	SINELVA MACIEL DA COSTA MERCADINHO (PARTICIPANTE 080)		3,50
14/03/2022 11:27:18	NOTIFICAÇÃO SISTEMA			
O detentor da melhor oferta da etapa de lances é SINELVA MACIEL DA COSTA MERCADINHO				
14/03/2022 11:27:18	NEGOCIAÇÃO			
14/03/2022 11:30:49	MENSAGEM PREGOEIRO			
Prezado licitante é possível baixar preço para o valor estimado de R\$ 2,91 ? Não sendo possível, infelizmente teremos que inabilitar o lote				
14/03/2022 11:30:53	MENSAGEM PREGOEIRO			
PARA PARTICIPANTE 080: Prezado licitante é possível baixar preço para o valor estimado de R\$ 2,91 ? Não sendo possível, infelizmente teremos que inabilitar o lote				
14/03/2022 11:31:32	MENSAGEM SINELVA MACIEL DA COSTA MERCADINHO (PARTICIPANTE 080)			
Sim, aceito				
14/03/2022 11:31:56	LANCE	SINELVA MACIEL DA COSTA MERCADINHO (PARTICIPANTE 080)		2,91
14/03/2022 11:32:10	MENSAGEM SINELVA MACIEL DA COSTA MERCADINHO (PARTICIPANTE 080)			
Confirma a modificação?				
14/03/2022 11:33:35	MENSAGEM PREGOEIRO			
PARA PARTICIPANTE 080: confirmado, agradecemos sua atenção				
14/03/2022 13:55:57	HABILITAÇÃO			
16/03/2022 12:12:11	MANIFESTAÇÃO DE RECURSOS			
16/03/2022 12:42:13	EM ADJUDICAÇÃO			
06/04/2022 09:30:26	ADJUDICADO			

**LOTE 48 - FRACASSADO  
COENTRO - 01 KG**

**VALORES UNITÁRIOS FINAIS**

Item: 48	Unidade: Quilograma	Marca:	Modelo:
Descrição: COENTRO - 01 KG			
Quantidade: 1.805	Valor Unit.: 0,00	Valor Total: 0,00	

**CLASSIFICAÇÃO**

Razão Social	Num Documento	Oferta Inicial	Oferta Final	ME
<b>DESCLASSIFICADOS</b>				
Razão Social	Num Documento	Oferta Inicial	Oferta Final	ME
<b>INABILITADOS</b>				
Razão Social	Num Documento	Oferta Inicial	Oferta Final	ME
LUIZ CARLOS PERPETUO LEMOS	011 11.618.297/0001-70	10,70	8,25	Sim

**MOVIMENTOS DO LOTE**

23/02/2022 11:32:52	PUBLICADO			
24/02/2022 13:00:00	RECEPÇÃO DE PROPOSTAS			



**PREFEITURA MUNICIPAL DE BOCA DA MATA  
 BOCA DA MATA-AL**

14/03/2022 08:00:00	ANÁLISE DE PROPOSTAS	
14/03/2022 11:17:19	DISPUTA	
14/03/2022 11:17:19	LANCE LUIZ CARLOS PERPETUO LEMOS (PARTICIPANTE 011)	10,70
14/03/2022 11:27:19	NOTIFICAÇÃO SISTEMA	
O detentor da melhor oferta da etapa de lances é LUIZ CARLOS PERPETUO LEMOS		
14/03/2022 11:27:19	NEGOCIAÇÃO	
14/03/2022 11:31:49	MENSAGEM PREGOEIRO	
Prezado licitante é possível baixar preço para o valor estimado de R\$ 8,25 ? Não sendo possível, infelizmente teremos que inabilitar o lote		
14/03/2022 11:31:56	MENSAGEM PREGOEIRO	
PARA PARTICIPANTE 011: Prezado licitante é possível baixar preço para o valor estimado de R\$ 8,25 ? Não sendo possível, infelizmente teremos que inabilitar o lote		
14/03/2022 11:35:34	MENSAGEM LUIZ CARLOS PERPETUO LEMOS (PARTICIPANTE 011)	
aceito o estimado.		
14/03/2022 11:36:00	MENSAGEM PREGOEIRO	
PARA PARTICIPANTE 011: Por favor, modifique o valor no sistema. Agradecemos sua atenção		
14/03/2022 11:38:49	MENSAGEM LUIZ CARLOS PERPETUO LEMOS (PARTICIPANTE 011)	
aceito		
14/03/2022 11:43:14	LANCE LUIZ CARLOS PERPETUO LEMOS (PARTICIPANTE 011)	8,25
14/03/2022 13:55:57	HABILITAÇÃO	
16/03/2022 12:12:11	MANIFESTAÇÃO DE RECURSOS	
16/03/2022 12:42:13	EM ADJUDICAÇÃO	
29/03/2022 09:29:30	INABILITAÇÃO DE PARTICIPANTE PREGOEIRO	
LUIZ CARLOS PERPETUO LEMOS inabilitado. Motivo: Considerando o descumprimento do edital em relação a ausência da redequada, bem como em contato com o Setor de Compras solicitou desistência, estamos inabilitando.		
07/04/2022 09:47:22	FRACASSADO	

**LOTE 49 - ADJUDICADO  
 COLORAU - 01 KG**

**VALORES UNITÁRIOS FINAIS**

Item: 49	Unidade: Quilograma	Marca: CORINGA	Modelo: PÓ
Descrição: COLORAU - 01 KG			
Quantidade: 850	Valor Unit.: 6,50	Valor Total: 5.525,00	

**CLASSIFICAÇÃO**

Razão Social	Num Documento	Oferta Inicial	Oferta Final	ME
1 SINELVA MACIEL DA COSTA MERCADINHO	027 15.017.617/0001-97	6,50	6,50	Sim
2 M S ZOPELARI DISTRIBUIDORA DE ALIMENTOS	005 28.779.013/0001-20	9,60	9,60	Sim
3 LUIZ CARLOS PERPETUO LEMOS	091 11.618.297/0001-70	10,60	10,60	Sim

**DECLASSIFICADOS**

Razão Social	Num Documento	Oferta Inicial	Oferta Final	ME
--------------	---------------	----------------	--------------	----

**INABILITADOS**

Razão Social	Num Documento	Oferta Inicial	Oferta Final	ME
--------------	---------------	----------------	--------------	----

**MOVIMENTOS DO LOTE**

23/02/2022 11:32:52	PUBLICADO
24/02/2022 13:00:00	RECEPÇÃO DE PROPOSTAS
14/03/2022 08:00:00	ANÁLISE DE PROPOSTAS

PREFEITURA MUNICIPAL DE BOCA DA MATA  
BOCA DA MATA-AL

14/03/2022 11:17:20	DISPUTA		
14/03/2022 11:17:20	LANCE	M S ZOPELARI DISTRIBUIDORA DE ALIMENTOS EIRELI EPP	9,60
14/03/2022 11:17:20	LANCE	LUIZ CARLOS PERPETUO LEMOS (PARTICIPANTE 091)	10,60
14/03/2022 11:17:20	LANCE	SINELVA MACIEL DA COSTA MERCADINHO (PARTICIPANTE 027)	6,50
14/03/2022 11:27:20	NOTIFICAÇÃO	SISTEMA	
O detentor da melhor oferta da etapa de lances é SINELVA MACIEL DA COSTA MERCADINHO			
14/03/2022 11:27:21	NEGOCIAÇÃO		
14/03/2022 13:55:58	HABILITAÇÃO		
16/03/2022 12:12:11	MANIFESTAÇÃO DE RECURSOS		
16/03/2022 12:42:13	EM ADJUDICAÇÃO		
06/04/2022 09:30:29	ADJUDICADO		

LOTE 50 - FRACASSADO  
COUVE COMUM - 01 KG

VALORES UNITÁRIOS FINAIS

Item: 50	Unidade: Quilograma	Marca:	Modelo:
Descrição: COUVE COMUM - 01 KG			
Quantidade: 1.030	Valor Unit.: 0,00	Valor Total: 0,00	

CLASSIFICAÇÃO

Razão Social	Num Documento	Oferta Inicial	Oferta Final	ME
DESCLASSIFICADOS				
Razão Social	Num Documento	Oferta Inicial	Oferta Final	ME
INABILITADOS				
Razão Social	Num Documento	Oferta Inicial	Oferta Final	ME
LUIZ CARLOS PERPETUO LEMOS	073 11.618.297/0001-70	12,70	11,48	Sim

MOVIMENTOS DO LOTE

23/02/2022 11:32:52	PUBLICADO		
24/02/2022 13:00:00	RECEPÇÃO DE PROPOSTAS		
14/03/2022 08:00:00	ANÁLISE DE PROPOSTAS		
14/03/2022 11:17:21	DISPUTA		
14/03/2022 11:17:21	LANCE	LUIZ CARLOS PERPETUO LEMOS (PARTICIPANTE 073)	12,70
14/03/2022 11:27:21	NOTIFICAÇÃO	SISTEMA	
O detentor da melhor oferta da etapa de lances é LUIZ CARLOS PERPETUO LEMOS			
14/03/2022 11:27:21	NEGOCIAÇÃO		
14/03/2022 11:32:30	MENSAGEM	PREGOEIRO	
Prezado licitante é possível baixar preço para o valor estimado de R\$ 11,48 ? Não sendo possível, infelizmente teremos que inabilitar o lote			
14/03/2022 11:32:34	MENSAGEM	PREGOEIRO	
PARA PARTICIPANTE 073: Prezado licitante é possível baixar preço para o valor estimado de R\$ 11,48 ? Não sendo possível, infelizmente teremos que inabilitar o lote			
14/03/2022 11:36:45	MENSAGEM	LUIZ CARLOS PERPETUO LEMOS (PARTICIPANTE 073)	
aceito			
14/03/2022 11:37:40	MENSAGEM	PREGOEIRO	
PARA PARTICIPANTE 073: Por favor, coloque o valor no sistema, pode ser? Agradecemos sua atenção			
14/03/2022 11:39:40	LANCE	LUIZ CARLOS PERPETUO LEMOS (PARTICIPANTE 073)	11,48



**PREFEITURA MUNICIPAL DE BOCA DA MATA  
BOCA DA MATA-AL**

14/03/2022 13:55:58 **HABILITAÇÃO**

16/03/2022 12:12:11 **MANIFESTAÇÃO DE RECURSOS**

16/03/2022 12:42:14 **EM ADJUDICAÇÃO**

29/03/2022 09:31:00 **INABILITAÇÃO DE PARTICIPANTE** PREGOEIRO

LUIZ CARLOS PERPETUO LEMOS inabilitado. Motivo: Estamos inabilitando pelo descumprimento do edital em relação a readequada, bem como em contato com o Setor de Compras pediu desistência.

07/04/2022 09:47:23 **FRACASSADO**

**LOTE 51 - ADJUDICADO  
COXA E SOBRECOXA DE FRANGO congelado c/ osso - 01 KG**

**VALORES UNITÁRIOS FINAIS**

Item: 51	Unidade: Quilograma	Marca: GRANEL	Modelo: GRANEL
Descrição: COXA E SOBRECOXA DE FRANGO congelado c/ osso - 01 KG			
Quantidade: 3.880	Valor Unit.: 7,89	Valor Total: 30.613,20	

**CLASSIFICAÇÃO**

Razão Social	Num Documento	Oferta Inicial	Oferta Final	ME
1 SINELVA MACIEL DA COSTA MERCADINHO	050 15.017.617/0001-97	14,99	7,89	Sim
2 Y M S DA SILVA EIRELI	019 22.909.366/0001-10	9,18	7,90	Sim
3 B S COMERCIO E SERVIÇOS EIRELI	021 32.859.799/0001-62	19,90	8,97	Sim
4 M S ZOPELARI DISTRIBUIDORA DE ALIMENTOS	002 28.779.013/0001-20	11,68	11,68	Sim
5 LUIZ CARLOS PERPETUO LEMOS	098 11.618.297/0001-70	11,99	11,99	Sim

**DESCLASSIFICADOS**

Razão Social	Num Documento	Oferta Inicial	Oferta Final	ME
--------------	---------------	----------------	--------------	----

**INABILITADOS**

Razão Social	Num Documento	Oferta Inicial	Oferta Final	ME
--------------	---------------	----------------	--------------	----

**MOVIMENTOS DO LOTE**

23/02/2022 11:32:52 **PUBLICADO**

24/02/2022 13:00:00 **RECEPÇÃO DE PROPOSTAS**

14/03/2022 08:00:00 **ANÁLISE DE PROPOSTAS**

14/03/2022 11:17:22 **DISPUTA**

14/03/2022 11:17:22	<b>LANCE</b>	LUIZ CARLOS PERPETUO LEMOS (PARTICIPANTE 098)	11,99
14/03/2022 11:17:22	<b>LANCE</b>	B S COMERCIO E SERVIÇOS EIRELI (PARTICIPANTE 021)	19,90
14/03/2022 11:17:22	<b>LANCE</b>	M S ZOPELARI DISTRIBUIDORA DE ALIMENTOS EIRELI EPP	11,68
14/03/2022 11:17:22	<b>LANCE</b>	SINELVA MACIEL DA COSTA MERCADINHO (PARTICIPANTE 050)	14,99
14/03/2022 11:17:22	<b>LANCE</b>	Y M S DA SILVA EIRELI (PARTICIPANTE 019)	9,18
14/03/2022 11:17:49	<b>LANCE</b>	SINELVA MACIEL DA COSTA MERCADINHO (PARTICIPANTE 050)	9,17
14/03/2022 11:18:00	<b>LANCE</b>	Y M S DA SILVA EIRELI (PARTICIPANTE 019)	9,15
14/03/2022 11:18:06	<b>LANCE</b>	SINELVA MACIEL DA COSTA MERCADINHO (PARTICIPANTE 050)	9,14
14/03/2022 11:18:19	<b>LANCE</b>	Y M S DA SILVA EIRELI (PARTICIPANTE 019)	9,13
14/03/2022 11:18:26	<b>LANCE</b>	SINELVA MACIEL DA COSTA MERCADINHO (PARTICIPANTE 050)	9,12
14/03/2022 11:18:40	<b>LANCE</b>	Y M S DA SILVA EIRELI (PARTICIPANTE 019)	9,10
14/03/2022 11:18:46	<b>LANCE</b>	SINELVA MACIEL DA COSTA MERCADINHO (PARTICIPANTE 050)	9,09
14/03/2022 11:18:55	<b>LANCE</b>	Y M S DA SILVA EIRELI (PARTICIPANTE 019)	9,05
14/03/2022 11:19:12	<b>LANCE</b>	SINELVA MACIEL DA COSTA MERCADINHO (PARTICIPANTE 050)	9,04



PREFEITURA MUNICIPAL DE BOCA DA MATA  
BOCA DA MATA-AL

14/03/2022 11:19:20	LANCE	Y M S DA SILVA EIRELI (PARTICIPANTE 019)	9,02
14/03/2022 11:19:28	LANCE	SINELVA MACIEL DA COSTA MERCADINHO (PARTICIPANTE 050)	9,01
14/03/2022 11:19:37	LANCE	Y M S DA SILVA EIRELI (PARTICIPANTE 019)	8,99
14/03/2022 11:19:45	LANCE	SINELVA MACIEL DA COSTA MERCADINHO (PARTICIPANTE 050)	8,98
14/03/2022 11:19:54	LANCE	B S COMERCIO E SERVIÇOS EIRELI (PARTICIPANTE 021)	8,97
14/03/2022 11:19:55	LANCE	Y M S DA SILVA EIRELI (PARTICIPANTE 019)	8,95
14/03/2022 11:19:59	LANCE	SINELVA MACIEL DA COSTA MERCADINHO (PARTICIPANTE 050)	8,94
14/03/2022 11:20:07	LANCE	Y M S DA SILVA EIRELI (PARTICIPANTE 019)	8,90
14/03/2022 11:20:15	LANCE	SINELVA MACIEL DA COSTA MERCADINHO (PARTICIPANTE 050)	8,89
14/03/2022 11:20:53	LANCE	Y M S DA SILVA EIRELI (PARTICIPANTE 019)	8,85
14/03/2022 11:21:03	LANCE	SINELVA MACIEL DA COSTA MERCADINHO (PARTICIPANTE 050)	8,84
14/03/2022 11:21:10	LANCE	Y M S DA SILVA EIRELI (PARTICIPANTE 019)	8,80
14/03/2022 11:21:14	LANCE	SINELVA MACIEL DA COSTA MERCADINHO (PARTICIPANTE 050)	8,79
14/03/2022 11:21:20	LANCE	Y M S DA SILVA EIRELI (PARTICIPANTE 019)	8,75
14/03/2022 11:21:34	LANCE	SINELVA MACIEL DA COSTA MERCADINHO (PARTICIPANTE 050)	8,74
14/03/2022 11:21:39	LANCE	Y M S DA SILVA EIRELI (PARTICIPANTE 019)	8,70
14/03/2022 11:21:45	LANCE	SINELVA MACIEL DA COSTA MERCADINHO (PARTICIPANTE 050)	8,69
14/03/2022 11:21:53	LANCE	Y M S DA SILVA EIRELI (PARTICIPANTE 019)	8,50
14/03/2022 11:21:57	LANCE	SINELVA MACIEL DA COSTA MERCADINHO (PARTICIPANTE 050)	8,49
14/03/2022 11:25:28	LANCE	Y M S DA SILVA EIRELI (PARTICIPANTE 019)	8,45
14/03/2022 11:25:28	<b>PRORROGAÇÃO AUTOMÁTICA</b>		
14/03/2022 11:25:38	LANCE	SINELVA MACIEL DA COSTA MERCADINHO (PARTICIPANTE 050)	8,44
14/03/2022 11:25:46	LANCE	Y M S DA SILVA EIRELI (PARTICIPANTE 019)	8,40
14/03/2022 11:25:53	LANCE	SINELVA MACIEL DA COSTA MERCADINHO (PARTICIPANTE 050)	8,39
14/03/2022 11:26:00	LANCE	Y M S DA SILVA EIRELI (PARTICIPANTE 019)	8,35
14/03/2022 11:26:08	LANCE	SINELVA MACIEL DA COSTA MERCADINHO (PARTICIPANTE 050)	8,34
14/03/2022 11:26:19	LANCE	Y M S DA SILVA EIRELI (PARTICIPANTE 019)	8,30
14/03/2022 11:26:35	LANCE	SINELVA MACIEL DA COSTA MERCADINHO (PARTICIPANTE 050)	8,29
14/03/2022 11:26:54	LANCE	Y M S DA SILVA EIRELI (PARTICIPANTE 019)	8,25
14/03/2022 11:27:01	LANCE	SINELVA MACIEL DA COSTA MERCADINHO (PARTICIPANTE 050)	8,24
14/03/2022 11:27:06	LANCE	Y M S DA SILVA EIRELI (PARTICIPANTE 019)	8,20
14/03/2022 11:27:17	LANCE	SINELVA MACIEL DA COSTA MERCADINHO (PARTICIPANTE 050)	8,19
14/03/2022 11:27:22	LANCE	Y M S DA SILVA EIRELI (PARTICIPANTE 019)	8,10
14/03/2022 11:27:38	LANCE	SINELVA MACIEL DA COSTA MERCADINHO (PARTICIPANTE 050)	8,09
14/03/2022 11:27:47	LANCE	Y M S DA SILVA EIRELI (PARTICIPANTE 019)	8,05
14/03/2022 11:27:54	LANCE	SINELVA MACIEL DA COSTA MERCADINHO (PARTICIPANTE 050)	8,04
14/03/2022 11:28:05	LANCE	Y M S DA SILVA EIRELI (PARTICIPANTE 019)	8,00
14/03/2022 11:28:14	LANCE	SINELVA MACIEL DA COSTA MERCADINHO (PARTICIPANTE 050)	7,99
14/03/2022 11:28:28	LANCE	Y M S DA SILVA EIRELI (PARTICIPANTE 019)	7,95
14/03/2022 11:28:43	LANCE	SINELVA MACIEL DA COSTA MERCADINHO (PARTICIPANTE 050)	7,94
14/03/2022 11:28:49	LANCE	Y M S DA SILVA EIRELI (PARTICIPANTE 019)	7,92
14/03/2022 11:28:55	LANCE	SINELVA MACIEL DA COSTA MERCADINHO (PARTICIPANTE 050)	7,91
14/03/2022 11:29:33	LANCE	Y M S DA SILVA EIRELI (PARTICIPANTE 019)	7,90
14/03/2022 11:29:41	LANCE	SINELVA MACIEL DA COSTA MERCADINHO (PARTICIPANTE 050)	7,89



Folha 11634  
Rubrica



**PREFEITURA MUNICIPAL DE BOCA DA MATA  
BOCA DA MATA-AL**

14/03/2022 11:31:41 NOTIFICAÇÃO SISTEMA

O detentor da melhor oferta da etapa de lances é SINELVA MACIEL DA COSTA MERCADINHO

14/03/2022 11:31:41 NEGOCIAÇÃO

14/03/2022 13:55:58 HABILITAÇÃO

16/03/2022 12:12:11 MANIFESTAÇÃO DE RECURSOS

16/03/2022 12:42:13 EM ADJUDICAÇÃO

06/04/2022 09:30:30 ADJUDICADO

**LOTE 52 - FRACASSADO  
CRAVO DA ÍNDIA - 10G**

**VALORES UNITÁRIOS FINAIS**

Item: 52	Unidade: Unidade	Marca:	Modelo:
Descrição: CRAVO DA ÍNDIA - 10G			
Quantidade: 160	Valor Unit.: 0,00		Valor Total: 0,00

**CLASSIFICAÇÃO**

Razão Social	Num Documento	Oferta Inicial	Oferta Final	ME
--------------	---------------	----------------	--------------	----

**DESCLASSIFICADOS**

Razão Social	Num Documento	Oferta Inicial	Oferta Final	ME
--------------	---------------	----------------	--------------	----

**INABILITADOS**

Razão Social	Num Documento	Oferta Inicial	Oferta Final	ME
SINELVA MACIEL DA COSTA MERCADINHO	019 15.017.617/0001-97	4,50	4,50	Sim

**MOVIMENTOS DO LOTE**

23/02/2022 11:32:52 PUBLICADO

24/02/2022 13:00:00 RECEPÇÃO DE PROPOSTAS

14/03/2022 08:00:00 ANÁLISE DE PROPOSTAS

14/03/2022 11:17:23 DISPUTA

14/03/2022 11:17:23 LANCE SINELVA MACIEL DA COSTA MERCADINHO (PARTICIPANTE 019)

4,

14/03/2022 11:27:24 NOTIFICAÇÃO SISTEMA

O detentor da melhor oferta da etapa de lances é SINELVA MACIEL DA COSTA MERCADINHO

14/03/2022 11:27:24 NEGOCIAÇÃO

14/03/2022 11:33:01 MENSAGEM PREGOEIRO

Prezado licitante é possível baixar preço para o valor estimado de R\$ 2,12 ? Não sendo possível, infelizmente teremos que inabilitar o lote

14/03/2022 11:33:04 MENSAGEM PREGOEIRO

PARA PARTICIPANTE 019: Prezado licitante é possível baixar preço para o valor estimado de R\$ 2,12 ? Não sendo possível, infelizmente teremos que inabilitar o lote

14/03/2022 11:33:36 MENSAGEM SINELVA MACIEL DA COSTA MERCADINHO (PARTICIPANTE 019)

Não é possível

14/03/2022 11:33:51 MENSAGEM PREGOEIRO

PARA PARTICIPANTE 019: Agradecemos sua atenção

14/03/2022 13:55:58 HABILITAÇÃO

16/03/2022 12:12:11 MANIFESTAÇÃO DE RECURSOS

16/03/2022 12:42:13 EM ADJUDICAÇÃO

30/03/2022 09:48:59 INABILITAÇÃO DE PARTICIPANTE PREGOEIRO

SINELVA MACIEL DA COSTA MERCADINHO inabilitado. Motivo: Valor acima do estimado.

07/04/2022 09:47:23 FRACASSADO

PREFEITURA MUNICIPAL DE BOCA DA MATA  
BOCA DA MATA-AL

LOTE 53 - ADJUDICADO  
CREME DE LEITE - UHT - 300G

VALORES UNITÁRIOS FINAIS

Item: 53	Unidade: Unidade	Marca: BETÂNIA	Modelo: UHT
Descrição: CREME DE LEITE - UHT - 300G			
Quantidade: 2.710	Valor Unit.: 2,89	Valor Total: 7.831,90	

CLASSIFICAÇÃO

Razão Social	Num Documento	Oferta Inicial	Oferta Final	ME
1 SINELVA MACIEL DA COSTA MERCADINHO	053 15.017.617/0001-97	3,15	2,89	Sim
2 B S COMERCIO E SERVIÇOS EIRELI	096 32.859.799/0001-62	5,00	2,90	Sim
3 LUIZ CARLOS PERPETUO LEMOS	018 11.618.297/0001-70	4,30	4,30	Sim

DESCLASSIFICADOS

Razão Social	Num Documento	Oferta Inicial	Oferta Final	ME
--------------	---------------	----------------	--------------	----

INABILITADOS

Razão Social	Num Documento	Oferta Inicial	Oferta Final	ME
--------------	---------------	----------------	--------------	----

MOVIMENTOS DO LOTE

23/02/2022 11:32:52	PUBLICADO			
24/02/2022 13:00:00	RECEPÇÃO DE PROPOSTAS			
14/03/2022 08:00:00	ANÁLISE DE PROPOSTAS			
14/03/2022 11:17:24	DISPUTA			
14/03/2022 11:17:24	LANCE	LUIZ CARLOS PERPETUO LEMOS (PARTICIPANTE 018)		4,30
14/03/2022 11:17:24	LANCE	B S COMERCIO E SERVIÇOS EIRELI (PARTICIPANTE 096)		5,00
14/03/2022 11:17:24	LANCE	SINELVA MACIEL DA COSTA MERCADINHO (PARTICIPANTE 053)		3,15
14/03/2022 11:20:03	LANCE	B S COMERCIO E SERVIÇOS EIRELI (PARTICIPANTE 096)		3,10
14/03/2022 11:20:10	LANCE	SINELVA MACIEL DA COSTA MERCADINHO (PARTICIPANTE 053)		3,09
14/03/2022 11:22:40	LANCE	B S COMERCIO E SERVIÇOS EIRELI (PARTICIPANTE 096)		2,90
14/03/2022 11:22:47	LANCE	SINELVA MACIEL DA COSTA MERCADINHO (PARTICIPANTE 053)		2,89
14/03/2022 11:27:25	NOTIFICAÇÃO SISTEMA			
O detentor da melhor oferta da etapa de lances é SINELVA MACIEL DA COSTA MERCADINHO				
14/03/2022 11:27:25	NEGOCIAÇÃO			
14/03/2022 13:55:58	HABILITAÇÃO			
16/03/2022 12:12:11	MANIFESTAÇÃO DE RECURSOS			
16/03/2022 12:42:14	EM ADJUDICAÇÃO			
06/04/2022 09:30:31	ADJUDICADO			

LOTE 54 - ADJUDICADO  
DOCE DE GOIABA - 600G

VALORES UNITÁRIOS FINAIS

Item: 54	Unidade: Unidade	Marca: PINDORAMA	Modelo: DOCE
Descrição: DOCE DE GOIABA - 600G			
Quantidade: 700	Valor Unit.: 4,34	Valor Total: 3.038,00	

CLASSIFICAÇÃO



**PREFEITURA MUNICIPAL DE BOCA DA MATA  
 BOCA DA MATA-AL**

Razão Social	Num Documento	Oferta Inicial	Oferta Final	ME
1 SINELVA MACIEL DA COSTA MERCADINHO	091 15.017.617/0001-97	5,50	4,34	Sim
2 M S ZOPELARI DISTRIBUIDORA DE ALIMENTOS	049 28.779.013/0001-20	5,92	4,80	Sim
3 B S COMERCIO E SERVIÇOS EIRELI	040 32.859.799/0001-62	8,95	4,82	Sim

**DESCCLASSIFICADOS**

Razão Social	Num Documento	Oferta Inicial	Oferta Final	ME
--------------	---------------	----------------	--------------	----

**INABILITADOS**

Razão Social	Num Documento	Oferta Inicial	Oferta Final	ME
LUIZ CARLOS PERPETUO LEMOS	012 11.618.297/0001-70	5,29	4,15	Sim

**MOVIMENTOS DO LOTE**

23/02/2022 11:32:52	<b>PUBLICADO</b>			
24/02/2022 13:00:00	<b>RECEPÇÃO DE PROPOSTAS</b>			
14/03/2022 08:00:00	<b>ANÁLISE DE PROPOSTAS</b>			
14/03/2022 11:17:25	<b>DISPUTA</b>			
14/03/2022 11:17:25	<b>LANCE</b>	B S COMERCIO E SERVIÇOS EIRELI (PARTICIPANTE 040)		8,95
14/03/2022 11:17:25	<b>LANCE</b>	LUIZ CARLOS PERPETUO LEMOS (PARTICIPANTE 012)		5,29
14/03/2022 11:17:25	<b>LANCE</b>	M S ZOPELARI DISTRIBUIDORA DE ALIMENTOS EIRELI EPP		5,92
14/03/2022 11:17:25	<b>LANCE</b>	SINELVA MACIEL DA COSTA MERCADINHO (PARTICIPANTE 091)		5,50
14/03/2022 11:17:54	<b>LANCE</b>	SINELVA MACIEL DA COSTA MERCADINHO (PARTICIPANTE 091)		5,28
14/03/2022 11:18:53	<b>LANCE</b>	LUIZ CARLOS PERPETUO LEMOS (PARTICIPANTE 012)		5,00
14/03/2022 11:19:08	<b>LANCE</b>	SINELVA MACIEL DA COSTA MERCADINHO (PARTICIPANTE 091)		4,99
14/03/2022 11:19:40	<b>LANCE</b>	M S ZOPELARI DISTRIBUIDORA DE ALIMENTOS EIRELI EPP		4,98
14/03/2022 11:19:54	<b>LANCE</b>	SINELVA MACIEL DA COSTA MERCADINHO (PARTICIPANTE 091)		4,97
14/03/2022 11:20:26	<b>LANCE</b>	M S ZOPELARI DISTRIBUIDORA DE ALIMENTOS EIRELI EPP		4,95
14/03/2022 11:20:27	<b>LANCE</b>	LUIZ CARLOS PERPETUO LEMOS (PARTICIPANTE 012)		4,90
14/03/2022 11:20:30	<b>LANCE</b>	SINELVA MACIEL DA COSTA MERCADINHO (PARTICIPANTE 091)		4,89
14/03/2022 11:20:49	<b>LANCE</b>	LUIZ CARLOS PERPETUO LEMOS (PARTICIPANTE 012)		4,80
14/03/2022 11:20:58	<b>LANCE</b>	SINELVA MACIEL DA COSTA MERCADINHO (PARTICIPANTE 091)		4,74
14/03/2022 11:21:21	<b>LANCE</b>	LUIZ CARLOS PERPETUO LEMOS (PARTICIPANTE 012)		4,60
14/03/2022 11:21:42	<b>LANCE</b>	SINELVA MACIEL DA COSTA MERCADINHO (PARTICIPANTE 091)		4,59
14/03/2022 11:22:00	<b>LANCE</b>	LUIZ CARLOS PERPETUO LEMOS (PARTICIPANTE 012)		4,35
14/03/2022 11:22:10	<b>LANCE</b>	SINELVA MACIEL DA COSTA MERCADINHO (PARTICIPANTE 091)		4,34
14/03/2022 11:22:24	<b>LANCE</b>	LUIZ CARLOS PERPETUO LEMOS (PARTICIPANTE 012)		4,15
14/03/2022 11:22:54	<b>LANCE</b>	B S COMERCIO E SERVIÇOS EIRELI (PARTICIPANTE 040)		4,82
14/03/2022 11:23:21	<b>LANCE</b>	M S ZOPELARI DISTRIBUIDORA DE ALIMENTOS EIRELI EPP		4,80
14/03/2022 11:27:26	<b>NOTIFICAÇÃO SISTEMA</b>			
O detentor da melhor oferta da etapa de lances é LUIZ CARLOS PERPETUO LEMOS				
14/03/2022 11:27:26	<b>NEGOCIAÇÃO</b>			
14/03/2022 13:55:58	<b>HABILITAÇÃO</b>			
16/03/2022 12:12:11	<b>MANIFESTAÇÃO DE RECURSOS</b>			
16/03/2022 12:42:14	<b>EM ADJUDICAÇÃO</b>			
29/03/2022 09:31:46	<b>INABILITAÇÃO DE PARTICIPANTE</b> PREGOEIRO			
LUIZ CARLOS PERPETUO LEMOS inabilitado. Motivo: Estamos inabilitando pelo descumprimento do edital em relação a readequada, bem como em contato com o Setor de Compras pediu desistência.				



**PREFEITURA MUNICIPAL DE BOCA DA MATA  
BOCA DA MATA-AL**

29/03/2022 09:31:46 **NOTIFICAÇÃO** SISTEMA

O detentor da melhor oferta é SINELVA MACIEL DA COSTA MERCADINHO

29/03/2022 09:32:30 **MENSAGEM** PREGOEIRO

PARA PARTICIPANTE 091: Bom dia! Gostaríamos de saber se pode baixar o preço.

06/04/2022 09:30:33 **ADJUDICADO**

**LOTE 55 - ADJUDICADO  
ERVILHA - 200G**

**VALORES UNITÁRIOS FINAIS**

Item: 55	Unidade: Unidade	Marca: FUGINI	Modelo: ERVILHA
Descrição: ERVILHA - 200G			
Quantidade: 760	<b>Valor Unit.:</b> 2,82		<b>Valor Total:</b> 2.143,20

**CLASSIFICAÇÃO**

Razão Social	Num Documento	Oferta Inicial	Oferta Final	ME
1 SINELVA MACIEL DA COSTA MERCADINHO	047 15.017.617/0001-97	2,90	2,82	Sim
2 B S COMERCIO E SERVIÇOS EIRELI	061 32.859.799/0001-62	6,00	2,89	Sim
3 LUIZ CARLOS PERPETUO LEMOS	088 11.618.297/0001-70	3,90	3,90	Sim
4 M S ZOPELARI DISTRIBUIDORA DE ALIMENTOS	065 28.779.013/0001-20	4,80	4,50	Sim

**DESCLASSIFICADOS**

Razão Social	Num Documento	Oferta Inicial	Oferta Final	ME
--------------	---------------	----------------	--------------	----

**INABILITADOS**

Razão Social	Num Documento	Oferta Inicial	Oferta Final	ME
--------------	---------------	----------------	--------------	----

**MOVIMENTOS DO LOTE**

23/02/2022 11:32:52	<b>PUBLICADO</b>		
24/02/2022 13:00:00	<b>RECEPÇÃO DE PROPOSTAS</b>		
14/03/2022 08:00:00	<b>ANÁLISE DE PROPOSTAS</b>		
14/03/2022 11:29:24	<b>DISPUTA</b>		
14/03/2022 11:29:24	<b>LANCE</b> M S ZOPELARI DISTRIBUIDORA DE ALIMENTOS EIRELI EPP		<b>4,80</b>
14/03/2022 11:29:24	<b>LANCE</b> SINELVA MACIEL DA COSTA MERCADINHO (PARTICIPANTE 047)		<b>2,90</b>
14/03/2022 11:29:24	<b>LANCE</b> LUIZ CARLOS PERPETUO LEMOS (PARTICIPANTE 088)		<b>3,90</b>
14/03/2022 11:29:24	<b>LANCE</b> B S COMERCIO E SERVIÇOS EIRELI (PARTICIPANTE 061)		<b>6,00</b>
14/03/2022 11:30:19	<b>LANCE</b> B S COMERCIO E SERVIÇOS EIRELI (PARTICIPANTE 061)		<b>2,89</b>
14/03/2022 11:30:29	<b>LANCE</b> SINELVA MACIEL DA COSTA MERCADINHO (PARTICIPANTE 047)		<b>2,87</b>
14/03/2022 11:31:12	<b>LANCE</b> M S ZOPELARI DISTRIBUIDORA DE ALIMENTOS EIRELI EPP		<b>4,50</b>
14/03/2022 11:39:24	<b>NOTIFICAÇÃO</b> SISTEMA		
O detentor da melhor oferta da etapa de lances é SINELVA MACIEL DA COSTA MERCADINHO			
14/03/2022 11:39:25	<b>NEGOCIAÇÃO</b>		
14/03/2022 13:18:13	<b>MENSAGEM</b> PREGOEIRO		
Prezados licitantes, nosso estimado para o lote é de R\$ 2,82. Sendo possível baixar o preço para esse valor, por favor modifique no sistema. Não alcançando esse referencial, infelizmente, o lote será inabilitado. Obrigada.			
14/03/2022 13:18:40	<b>MENSAGEM</b> PREGOEIRO		
PARA PARTICIPANTE 065: Prezados licitantes, nosso estimado para o lote é de R\$ 2,82. Sendo possível baixar o preço para esse valor, por favor modifique no sistema. Não alcançando esse referencial, infelizmente, o lote será inabilitado. Obrigada.			
14/03/2022 13:18:43	<b>MENSAGEM</b> PREGOEIRO		
PARA PARTICIPANTE 047: Prezados licitantes, nosso estimado para o lote é de R\$ 2,82. Sendo possível baixar o preço para esse valor, por favor modifique no sistema. Não alcançando esse referencial, infelizmente, o lote será inabilitado. Obrigada.			



Folha 11650  
Rubrica



**PREFEITURA MUNICIPAL DE BOCA DA MATA  
BOCA DA MATA-AL**

14/03/2022 13:18:48	MENSAGEM	PREGOEIRO		
PARA PARTICIPANTE 088: Prezados licitantes, nosso estimado para o lote é de R\$ 2,82. Sendo possível baixar o preço para esse valor, por favor modifique no sistema. Não alcançando esse referencial, infelizmente, o lote será inabilitado. Obrigada.				
14/03/2022 13:18:51	MENSAGEM	PREGOEIRO		
PARA PARTICIPANTE 061: Prezados licitantes, nosso estimado para o lote é de R\$ 2,82. Sendo possível baixar o preço para esse valor, por favor modifique no sistema. Não alcançando esse referencial, infelizmente, o lote será inabilitado. Obrigada.				
14/03/2022 13:21:28	MENSAGEM	SINELVA MACIEL DA COSTA MERCADINHO (PARTICIPANTE 047)		
Ok, possível				
14/03/2022 13:22:11	LANCE	SINELVA MACIEL DA COSTA MERCADINHO (PARTICIPANTE 047)		2,82
14/03/2022 13:55:58	HABILITAÇÃO			
16/03/2022 12:12:11	MANIFESTAÇÃO DE RECURSOS			
16/03/2022 12:42:13	EM ADJUDICAÇÃO			
06/04/2022 09:30:34	ADJUDICADO			

**LOTE 56 - ADJUDICADO  
EXTRATO DE TOMATE CONCENTRADO EM CAIXA CARTONADA - 01 KG**

**VALORES UNITÁRIOS FINAIS**

Item: 56	Unidade: Unidade	Marca: QUERO	Modelo: EXT	
Descrição: EXTRATO DE TOMATE CONCENTRADO EM CAIXA CARTONADA - 01 KG				
Quantidade: 220	Valor Unit.: 6,31			Valor Total: 1.388,20

**CLASSIFICAÇÃO**

Razão Social	Num Documento	Oferta Inicial	Oferta Final	ME
1 SINELVA MACIEL DA COSTA MERCADINHO	086 15.017.617/0001-97	6,99	6,31	Sim
2 M S ZOPELARI DISTRIBUIDORA DE ALIMENTOS	039 28.779.013/0001-20	9,57	9,57	Sim

**DESCLASSIFICADOS**

Razão Social	Num Documento	Oferta Inicial	Oferta Final	ME
--------------	---------------	----------------	--------------	----

**INABILITADOS**

Razão Social	Num Documento	Oferta Inicial	Oferta Final	ME
--------------	---------------	----------------	--------------	----

**MOVIMENTOS DO LOTE**

23/02/2022 11:32:52	PUBLICADO			
24/02/2022 13:00:00	RECEPÇÃO DE PROPOSTAS			
14/03/2022 08:00:00	ANÁLISE DE PROPOSTAS			
14/03/2022 11:29:25	DISPUTA			
14/03/2022 11:29:25	LANCE	M S ZOPELARI DISTRIBUIDORA DE ALIMENTOS EIRELI EPP		9,57
14/03/2022 11:29:25	LANCE	SINELVA MACIEL DA COSTA MERCADINHO (PARTICIPANTE 086)		6,99
14/03/2022 11:39:25	NOTIFICAÇÃO	SISTEMA		
O detentor da melhor oferta da etapa de lances é SINELVA MACIEL DA COSTA MERCADINHO				
14/03/2022 11:39:25	NEGOCIAÇÃO			
14/03/2022 11:42:40	MENSAGEM	PREGOEIRO		
Prezado licitante é possível baixar preço para o valor estimado de R\$ 6,31 ? Não sendo possível, infelizmente teremos que inabilitar o lote				
14/03/2022 11:42:43	MENSAGEM	PREGOEIRO		
PARA PARTICIPANTE 039: Prezado licitante é possível baixar preço para o valor estimado de R\$ 6,31 ? Não sendo possível, infelizmente teremos que inabilitar o lote				
14/03/2022 11:42:46	MENSAGEM	PREGOEIRO		
PARA PARTICIPANTE 086: Prezado licitante é possível baixar preço para o valor estimado de R\$ 6,31 ? Não sendo possível, infelizmente teremos que inabilitar o lote				

PREFEITURA MUNICIPAL DE BOCA DA MATA  
BOCA DA MATA-AL

14/03/2022 11:43:55	MENSAGEM	SINELVA MACIEL DA COSTA MERCADINHO (PARTICIPANTE 086)	
Sim			
14/03/2022 11:44:25	MENSAGEM	PREGOEIRO	
PARA PARTICIPANTE 086: Por favor, coloque o novo valor no sistema, pode ser? Agradecemos sua atenção			
14/03/2022 11:44:43	LANCE	SINELVA MACIEL DA COSTA MERCADINHO (PARTICIPANTE 086)	6,31
14/03/2022 11:44:53	MENSAGEM	SINELVA MACIEL DA COSTA MERCADINHO (PARTICIPANTE 086)	
Confirma?			
14/03/2022 11:45:34	MENSAGEM	PREGOEIRO	
PARA PARTICIPANTE 086: Confirmado, obrigada			
14/03/2022 13:55:58	HABILITAÇÃO		
16/03/2022 12:12:11	MANIFESTAÇÃO DE RECURSOS		
16/03/2022 12:42:13	EM ADJUDICAÇÃO		
06/04/2022 09:30:35	ADJUDICADO		

LOTE 57 - ADJUDICADO  
EXTRATO DE TOMATE CONCENTRADO EM CAIXA CARTONADA - 340g

VALORES UNITÁRIOS FINAIS

Item: 57	Unidade: Unidade	Marca: julieta	Modelo: julieta
Descrição: EXTRATO DE TOMATE CONCENTRADO EM CAIXA CARTONADA - 340g			
Quantidade: 2.320	Valor Unit.: 1,98	Valor Total: 4.593,60	

CLASSIFICAÇÃO

Razão Social	Num Documento	Oferta Inicial	Oferta Final	ME
1 B S COMERCIO E SERVIÇOS EIRELI	059 32.859.799/0001-62	5,00	1,98	Sim
2 SINELVA MACIEL DA COSTA MERCADINHO	004 15.017.617/0001-97	2,70	2,70	Sim
3 M S ZOPELARI DISTRIBUIDORA DE ALIMENTOS	055 28.779.013/0001-20	3,52	3,49	Sim

DESCCLASSIFICADOS

Razão Social	Num Documento	Oferta Inicial	Oferta Final	ME
--------------	---------------	----------------	--------------	----

INABILITADOS

Razão Social	Num Documento	Oferta Inicial	Oferta Final	ME
LUIZ CARLOS PERPETUO LEMOS	044 11.618.297/0001-70	1,99	1,90	Sim

MOVIMENTOS DO LOTE

23/02/2022 11:32:52	PUBLICADO		
24/02/2022 13:00:00	RECEPÇÃO DE PROPOSTAS		
14/03/2022 08:00:00	ANÁLISE DE PROPOSTAS		
14/03/2022 11:29:26	DISPUTA		
14/03/2022 11:29:26	LANCE	LUIZ CARLOS PERPETUO LEMOS (PARTICIPANTE 044)	1,99
14/03/2022 11:29:26	LANCE	M S ZOPELARI DISTRIBUIDORA DE ALIMENTOS EIRELI EPP	3,52
14/03/2022 11:29:26	LANCE	SINELVA MACIEL DA COSTA MERCADINHO (PARTICIPANTE 004)	2,70
14/03/2022 11:29:26	LANCE	B S COMERCIO E SERVIÇOS EIRELI (PARTICIPANTE 059)	5,00
14/03/2022 11:30:30	LANCE	B S COMERCIO E SERVIÇOS EIRELI (PARTICIPANTE 059)	1,98
14/03/2022 11:31:30	LANCE	LUIZ CARLOS PERPETUO LEMOS (PARTICIPANTE 044)	1,90
14/03/2022 11:31:59	LANCE	M S ZOPELARI DISTRIBUIDORA DE ALIMENTOS EIRELI EPP	3,50
14/03/2022 11:35:41	LANCE	M S ZOPELARI DISTRIBUIDORA DE ALIMENTOS EIRELI EPP	3,49
14/03/2022 11:39:26	NOTIFICAÇÃO	SISTEMA	

O detentor da melhor oferta da etapa de lances é LUIZ CARLOS PERPETUO LEMOS



**PREFEITURA MUNICIPAL DE BOCA DA MATA  
 BOCA DA MATA-AL**

14/03/2022 11:39:26	<b>NEGOCIAÇÃO</b>
14/03/2022 13:55:58	<b>HABILITAÇÃO</b>
16/03/2022 12:12:11	<b>MANIFESTAÇÃO DE RECURSOS</b>
16/03/2022 12:34:26	<b>MENSAGEM PREGOEIRO</b>
PARA PARTICIPANTE 044: prezado licitante solicitamos que encaminhe para comprovação de situação pré-existente, sua certidão de falências e concordata válida, considerando que é documento não respaldado pela Lei das microempresas.	
16/03/2022 12:42:13	<b>EM ADJUDICAÇÃO</b>
16/03/2022 12:50:30	<b>MENSAGEM LUIZ CARLOS PERPETUO LEMOS (PARTICIPANTE 044)</b>
BOA TARDE QUAL FOI A DATA DO PREGÃO, NÃO ESTOU ENTENDENDO POR QUER NÃO SOLICITA NO CAMPO DO PROCESSO.	
16/03/2022 14:18:09	<b>MENSAGEM PREGOEIRO</b>
prezado licitante , dentro de uma razoabilidade solicitamos aqui, porém poderemos inabilitá-lo por certidão vencida de falência e concordata, aí em recurso poderá arguir , considerando que esta certidão não perfaz as toleradas enquanto data de validade, a data do pregão foi 14 de fevereiro de 2022 e SUA CERTIDÃO VENCEU EM 13 DE FEVEREIRO DE 2022. SOLICITAMOS QUE VERIFIQUE SEUS DOCUMENTOS .AGUARDAMOS SUA RESPOSTA.	
16/03/2022 14:39:02	<b>MENSAGEM PREGOEIRO</b>
PARA PARTICIPANTE 044: desconsidere a mensagem anterior , fomos rever e observamos que estava apta durante a sessão.	
29/03/2022 09:32:48	<b>INABILITAÇÃO DE PARTICIPANTE PREGOEIRO</b>
LUIZ CARLOS PERPETUO LEMOS inabilitado. Motivo: Estamos inabilitando pelo descumprimento do edital em relação a readequada, bem como em contato com o Setor de Compras pediu desistência.	
29/03/2022 09:32:48	<b>NOTIFICAÇÃO SISTEMA</b>
O detentor da melhor oferta é B S COMERCIO E SERVIÇOS EIRELI	
29/03/2022 09:33:28	<b>MENSAGEM PREGOEIRO</b>
PARA PARTICIPANTE 059: Bom dia! Gostaríamos de saber se pode baixar o preço.	
06/04/2022 09:36:26	<b>ADJUDICADO</b>

**LOTE 58 - ADJUDICADO  
 FARINHA DE MANDIOCA - Fina, crua, 1kg.**

**VALORES UNITÁRIOS FINAIS**

Item: 58	Unidade: Unidade	Marca: CASEIRA	Modelo: UND
Descrição: FARINHA DE MANDIOCA - Fina, crua, 1kg.			
Quantidade: 390	Valor Unit.: 3,65	Valor Total: 1.423,50	

**CLASSIFICAÇÃO**

Razão Social	Num Documento	Oferta Inicial	Oferta Final	ME
1 SINELVA MACIEL DA COSTA MERCADINHO	023 15.017.617/0001-97	3,65	3,65	Sim
2 M S ZOPELARI DISTRIBUIDORA DE ALIMENTOS	042 28.779.013/0001-20	5,12	4,66	Sim
3 B S COMERCIO E SERVIÇOS EIRELI	066 32.859.799/0001-62	6,00	4,67	Sim

**DESCLASSIFICADOS**

Razão Social	Num Documento	Oferta Inicial	Oferta Final	ME
--------------	---------------	----------------	--------------	----

**INABILITADOS**

Razão Social	Num Documento	Oferta Inicial	Oferta Final	ME
--------------	---------------	----------------	--------------	----

**MOVIMENTOS DO LOTE**

23/02/2022 11:32:52	<b>PUBLICADO</b>
24/02/2022 13:00:00	<b>RECEPÇÃO DE PROPOSTAS</b>
14/03/2022 08:00:00	<b>ANÁLISE DE PROPOSTAS</b>
14/03/2022 11:29:27	<b>DISPUTA</b>
14/03/2022 11:29:27	<b>LANCE SINELVA MACIEL DA COSTA MERCADINHO (PARTICIPANTE 023)</b>
	<b>3,65</b>

**PREFEITURA MUNICIPAL DE BOCA DA MATA  
 BOCA DA MATA-AL**

14/03/2022 11:29:27	LANCE	B S COMERCIO E SERVIÇOS EIRELI (PARTICIPANTE 066)	6,00
14/03/2022 11:29:27	LANCE	M S ZOPELARI DISTRIBUIDORA DE ALIMENTOS EIRELI EPP	5,12
14/03/2022 11:30:53	LANCE	B S COMERCIO E SERVIÇOS EIRELI (PARTICIPANTE 066)	4,67
14/03/2022 11:32:20	LANCE	M S ZOPELARI DISTRIBUIDORA DE ALIMENTOS EIRELI EPP	4,66
14/03/2022 11:39:27	NOTIFICAÇÃO	SISTEMA	
O detentor da melhor oferta da etapa de lances é SINELVA MACIEL DA COSTA MERCADINHO			
14/03/2022 11:39:27	NEGOCIAÇÃO		
14/03/2022 13:55:58	HABILITAÇÃO		
16/03/2022 12:12:12	MANIFESTAÇÃO DE RECURSOS		
16/03/2022 12:42:13	EM ADJUDICAÇÃO		
06/04/2022 09:30:37	ADJUDICADO		

**LOTE 59 - ADJUDICADO  
 FARINHA DE MILHO EM FLOCOS - 01 KG**

**VALORES UNITÁRIOS FINAIS**

Item: 59	Unidade: Unidade	Marca: coringa	Modelo: coringa
Descrição: FARINHA DE MILHO EM FLOCOS - 01 KG			
Quantidade: 540	Valor Unit.: 3,34	Valor Total: 1.803,60	

**CLASSIFICAÇÃO**

Razão Social	Num	Documento	Oferta Inicial	Oferta Final	ME
1 B S COMERCIO E SERVIÇOS EIRELI	062	32.859.799/0001-62	7,00	3,34	Sim
2 SINELVA MACIEL DA COSTA MERCADINHO	031	15.017.617/0001-97	3,90	3,39	Sim
3 M S ZOPELARI DISTRIBUIDORA DE ALIMENTOS	020	28.779.013/0001-20	5,28	5,28	Sim

**DESCLASSIFICADOS**

Razão Social	Num	Documento	Oferta Inicial	Oferta Final	ME
--------------	-----	-----------	----------------	--------------	----

**INABILITADOS**

Razão Social	Num	Documento	Oferta Inicial	Oferta Final	ME
--------------	-----	-----------	----------------	--------------	----

**MOVIMENTOS DO LOTE**

23/02/2022 11:32:52	PUBLICADO		
24/02/2022 13:00:00	RECEPÇÃO DE PROPOSTAS		
14/03/2022 08:00:00	ANÁLISE DE PROPOSTAS		
14/03/2022 11:29:28	DISPUTA		
14/03/2022 11:29:28	LANCE	M S ZOPELARI DISTRIBUIDORA DE ALIMENTOS EIRELI EPP	5,28
14/03/2022 11:29:28	LANCE	SINELVA MACIEL DA COSTA MERCADINHO (PARTICIPANTE 031)	3,90
14/03/2022 11:29:28	LANCE	B S COMERCIO E SERVIÇOS EIRELI (PARTICIPANTE 062)	7,00
14/03/2022 11:31:03	LANCE	B S COMERCIO E SERVIÇOS EIRELI (PARTICIPANTE 062)	3,80
14/03/2022 11:36:51	LANCE	SINELVA MACIEL DA COSTA MERCADINHO (PARTICIPANTE 031)	3,79
14/03/2022 11:37:55	LANCE	B S COMERCIO E SERVIÇOS EIRELI (PARTICIPANTE 062)	3,70
14/03/2022 11:37:55	PRORROGAÇÃO AUTOMÁTICA		
14/03/2022 11:38:01	LANCE	SINELVA MACIEL DA COSTA MERCADINHO (PARTICIPANTE 031)	3,69
14/03/2022 11:38:12	LANCE	B S COMERCIO E SERVIÇOS EIRELI (PARTICIPANTE 062)	3,55
14/03/2022 11:38:20	LANCE	SINELVA MACIEL DA COSTA MERCADINHO (PARTICIPANTE 031)	3,54
14/03/2022 11:38:46	LANCE	B S COMERCIO E SERVIÇOS EIRELI (PARTICIPANTE 062)	3,52



Folha 11670  
Rubrica



**PREFEITURA MUNICIPAL DE BOCA DA MATA  
BOCA DA MATA-AL**

14/03/2022 11:39:07	LANCE	SINELVA MACIEL DA COSTA MERCADINHO (PARTICIPANTE 031)	3,51
14/03/2022 11:39:14	LANCE	B S COMERCIO E SERVIÇOS EIRELI (PARTICIPANTE 062)	3,50
14/03/2022 11:39:21	LANCE	SINELVA MACIEL DA COSTA MERCADINHO (PARTICIPANTE 031)	3,49
14/03/2022 11:39:28	LANCE	B S COMERCIO E SERVIÇOS EIRELI (PARTICIPANTE 062)	3,48
14/03/2022 11:39:38	LANCE	SINELVA MACIEL DA COSTA MERCADINHO (PARTICIPANTE 031)	3,47
14/03/2022 11:40:01	LANCE	B S COMERCIO E SERVIÇOS EIRELI (PARTICIPANTE 062)	3,45
14/03/2022 11:40:10	LANCE	SINELVA MACIEL DA COSTA MERCADINHO (PARTICIPANTE 031)	3,44
14/03/2022 11:40:18	LANCE	B S COMERCIO E SERVIÇOS EIRELI (PARTICIPANTE 062)	3,40
14/03/2022 11:40:27	LANCE	SINELVA MACIEL DA COSTA MERCADINHO (PARTICIPANTE 031)	3,39
14/03/2022 11:40:42	LANCE	B S COMERCIO E SERVIÇOS EIRELI (PARTICIPANTE 062)	3,34
14/03/2022 11:42:43	<b>NOTIFICAÇÃO SISTEMA</b>		
O detentor da melhor oferta da etapa de lances é B S COMERCIO E SERVIÇOS EIRELI			
14/03/2022 11:42:43	<b>NEGOCIAÇÃO</b>		
14/03/2022 13:18:52	MENSAGEM	B S COMERCIO E SERVIÇOS EIRELI (PARTICIPANTE 062)	
todos os nossos valores estao no limite, essa mensagem serve para todos os itens			
14/03/2022 13:55:59	<b>HABILITAÇÃO</b>		
16/03/2022 12:12:12	<b>MANIFESTAÇÃO DE RECURSOS</b>		
16/03/2022 12:42:12	<b>EM ADJUDICAÇÃO</b>		
06/04/2022 09:36:28	<b>ADJUDICADO</b>		

**LOTE 60 - ADJUDICADO**  
**FARINHA DE TRIGO COM FERMENTO enriquecido com ferro e ácido fólico. Embalagem com 1 kg.**

**VALORES UNITÁRIOS FINAIS**

Item: 60	Unidade: Unidade	Marca: primor	Modelo: primor
Descrição: FARINHA DE TRIGO COM FERMENTO enriquecido com ferro e ácido fólico. Embalagem com 1 kg.			
Quantidade: 510	Valor Unit.: 4,50	Valor Total: 2.295,00	

**CLASSIFICAÇÃO**

Razão Social	Num Documento	Oferta Inicial	Oferta Final	ME
1 B S COMERCIO E SERVIÇOS EIRELI	069 32.859.799/0001-62	8,50	4,50	Sim
2 SINELVA MACIEL DA COSTA MERCADINHO	060 15.017.617/0001-97	5,20	4,69	Sim
3 M S ZOPELARI DISTRIBUIDORA DE ALIMENTOS	005 28.779.013/0001-20	6,24	6,24	Sim

**DESCLASSIFICADOS**

Razão Social	Num Documento	Oferta Inicial	Oferta Final	ME
--------------	---------------	----------------	--------------	----

**INABILITADOS**

Razão Social	Num Documento	Oferta Inicial	Oferta Final	ME
--------------	---------------	----------------	--------------	----

**MOVIMENTOS DO LOTE**

23/02/2022 11:32:52	<b>PUBLICADO</b>		
24/02/2022 13:00:00	<b>RECEPÇÃO DE PROPOSTAS</b>		
14/03/2022 08:00:00	<b>ANÁLISE DE PROPOSTAS</b>		
14/03/2022 11:29:29	<b>DISPUTA</b>		
14/03/2022 11:29:29	LANCE	M S ZOPELARI DISTRIBUIDORA DE ALIMENTOS EIRELI EPP	6,24
14/03/2022 11:29:29	LANCE	SINELVA MACIEL DA COSTA MERCADINHO (PARTICIPANTE 060)	5,20
14/03/2022 11:29:29	LANCE	B S COMERCIO E SERVIÇOS EIRELI (PARTICIPANTE 069)	8,50
14/03/2022 11:31:11	LANCE	B S COMERCIO E SERVIÇOS EIRELI (PARTICIPANTE 069)	5,10

**PREFEITURA MUNICIPAL DE BOCA DA MATA  
 BOCA DA MATA-AL**

14/03/2022 11:32:23	LANCE	SINELVA MACIEL DA COSTA MERCADINHO (PARTICIPANTE 060)	5,09
14/03/2022 11:33:07	LANCE	B S COMERCIO E SERVIÇOS EIRELI (PARTICIPANTE 069)	5,00
14/03/2022 11:33:47	LANCE	SINELVA MACIEL DA COSTA MERCADINHO (PARTICIPANTE 060)	4,99
14/03/2022 11:34:56	LANCE	B S COMERCIO E SERVIÇOS EIRELI (PARTICIPANTE 069)	4,80
14/03/2022 11:35:58	LANCE	SINELVA MACIEL DA COSTA MERCADINHO (PARTICIPANTE 060)	4,79
14/03/2022 11:37:14	LANCE	B S COMERCIO E SERVIÇOS EIRELI (PARTICIPANTE 069)	4,70
14/03/2022 11:37:22	LANCE	SINELVA MACIEL DA COSTA MERCADINHO (PARTICIPANTE 060)	4,69
14/03/2022 11:37:44	LANCE	B S COMERCIO E SERVIÇOS EIRELI (PARTICIPANTE 069)	4,50
14/03/2022 11:37:44	PRORROGAÇÃO AUTOMÁTICA		
14/03/2022 11:39:44	NOTIFICAÇÃO SISTEMA		
O detentor da melhor oferta da etapa de lances é B S COMERCIO E SERVIÇOS EIRELI			
14/03/2022 11:39:44	NEGOCIAÇÃO		
14/03/2022 13:18:58	MENSAGEM	B S COMERCIO E SERVIÇOS EIRELI (PARTICIPANTE 069)	
todos os nossos valores estão no limite, essa mensagem serve para todos os itens			
14/03/2022 13:55:59	HABILITAÇÃO		
16/03/2022 12:12:12	MANIFESTAÇÃO DE RECURSOS		
16/03/2022 12:42:13	EM ADJUDICAÇÃO		
06/04/2022 09:36:28	ADJUDICADO		

**LOTE 61 - ADJUDICADO  
 FEIJÃO CARIOCA - TIPO 1 - 01 KG**

**VALORES UNITÁRIOS FINAIS**

Item: 61	Unidade: Unidade	Marca: dgust	Modelo: dgust
Descrição: FEIJÃO CARIOCA - TIPO 1 - 01 KG			
Quantidade: 5.010	Valor Unit.: 6,10	Valor Total: 30.561,00	

**CLASSIFICAÇÃO**

Razão Social	Num	Documento	Oferta Inicial	Oferta Final	ME
1 B S COMERCIO E SERVIÇOS EIRELI	065	32.859.799/0001-62	12,00	6,10	Sim
2 SINELVA MACIEL DA COSTA MERCADINHO	086	15.017.617/0001-97	7,10	6,19	Sim
3 LUIZ CARLOS PERPETUO LEMOS	014	11.618.297/0001-70	7,95	6,29	Sim
4 M S ZOPELARI DISTRIBUIDORA DE ALIMENTOS	078	28.779.013/0001-20	10,88	7,96	Sim
5 Y M S DA SILVA EIRELI	013	22.909.366/0001-10	7,97	7,97	Sim

**DESCCLASSIFICADOS**

Razão Social	Num	Documento	Oferta Inicial	Oferta Final	ME
--------------	-----	-----------	----------------	--------------	----

**INABILITADOS**

Razão Social	Num	Documento	Oferta Inicial	Oferta Final	ME
--------------	-----	-----------	----------------	--------------	----

**MOVIMENTOS DO LOTE**

23/02/2022 11:32:52	PUBLICADO		
24/02/2022 13:00:00	RECEPÇÃO DE PROPOSTAS		
14/03/2022 08:00:00	ANÁLISE DE PROPOSTAS		
14/03/2022 11:29:32	DISPUTA		
14/03/2022 11:29:32	LANCE	SINELVA MACIEL DA COSTA MERCADINHO (PARTICIPANTE 086)	7,10
14/03/2022 11:29:32	LANCE	LUIZ CARLOS PERPETUO LEMOS (PARTICIPANTE 014)	7,95
14/03/2022 11:29:32	LANCE	B S COMERCIO E SERVIÇOS EIRELI (PARTICIPANTE 065)	12,00



Folha 11680  
Rubrica



**PREFEITURA MUNICIPAL DE BOCA DA MATA  
BOCA DA MATA-AL**

14/03/2022 11:29:32	LANCE	M S ZOPELARI DISTRIBUIDORA DE ALIMENTOS EIRELI EPP	10,88
14/03/2022 11:29:32	LANCE	Y M S DA SILVA EIRELI (PARTICIPANTE 013)	7,97
14/03/2022 11:30:29	LANCE	LUIZ CARLOS PERPETUO LEMOS (PARTICIPANTE 014)	6,90
14/03/2022 11:30:39	LANCE	SINELVA MACIEL DA COSTA MERCADINHO (PARTICIPANTE 086)	6,89
14/03/2022 11:31:23	LANCE	B S COMERCIO E SERVIÇOS EIRELI (PARTICIPANTE 065)	6,80
14/03/2022 11:32:10	LANCE	LUIZ CARLOS PERPETUO LEMOS (PARTICIPANTE 014)	6,50
14/03/2022 11:32:27	LANCE	SINELVA MACIEL DA COSTA MERCADINHO (PARTICIPANTE 086)	6,49
14/03/2022 11:33:04	LANCE	LUIZ CARLOS PERPETUO LEMOS (PARTICIPANTE 014)	6,29
14/03/2022 11:33:16	LANCE	B S COMERCIO E SERVIÇOS EIRELI (PARTICIPANTE 065)	6,28
14/03/2022 11:33:52	LANCE	M S ZOPELARI DISTRIBUIDORA DE ALIMENTOS EIRELI EPP	7,96
14/03/2022 11:34:05	LANCE	SINELVA MACIEL DA COSTA MERCADINHO (PARTICIPANTE 086)	6,27
14/03/2022 11:34:17	LANCE	B S COMERCIO E SERVIÇOS EIRELI (PARTICIPANTE 065)	6,27
14/03/2022 11:34:26	LANCE	SINELVA MACIEL DA COSTA MERCADINHO (PARTICIPANTE 086)	6,19
14/03/2022 11:34:51	LANCE	B S COMERCIO E SERVIÇOS EIRELI (PARTICIPANTE 065)	6,10
14/03/2022 11:39:32	NOTIFICAÇÃO	SISTEMA	
O detentor da melhor oferta da etapa de lances é B S COMERCIO E SERVIÇOS EIRELI			
14/03/2022 11:39:32	NEGOCIAÇÃO		
14/03/2022 13:19:04	MENSAGEM	B S COMERCIO E SERVIÇOS EIRELI (PARTICIPANTE 065)	
todos os nossos valores estao no limite, essa mensagem serve para todos os itens			
14/03/2022 13:55:59	HABILITAÇÃO		
16/03/2022 12:12:12	MANIFESTAÇÃO DE RECURSOS		
16/03/2022 12:42:12	EM ADJUDICAÇÃO		
06/04/2022 09:36:29	ADJUDICADO		

**LOTE 62 - FRACASSADO  
FEIJÃO DE CORDA/VERDE - 01 KG**

**VALORES UNITÁRIOS FINAIS**

Item: 62	Unidade: Unidade	Marca:	Modelo:
Descrição: FEIJÃO DE CORDA/VERDE - 01 KG			
Quantidade: 1.730	Valor Unit.: 0,00	Valor Total: 0,00	

**CLASSIFICAÇÃO**

Razão Social	Num Documento	Oferta Inicial	Oferta Final	ME
<b>DESCLASSIFICADOS</b>				
Razão Social	Num Documento	Oferta Inicial	Oferta Final	ME
<b>INABILITADOS</b>				
Razão Social	Num Documento	Oferta Inicial	Oferta Final	ME
B S COMERCIO E SERVIÇOS EIRELI	068 32.859.799/0001-62	12,00	7,00	Sim
LUIZ CARLOS PERPETUO LEMOS	030 11.618.297/0001-70	13,95	8,00	Sim

**MOVIMENTOS DO LOTE**

23/02/2022 11:32:52	PUBLICADO
24/02/2022 13:00:00	RECEPÇÃO DE PROPOSTAS
14/03/2022 08:00:00	ANÁLISE DE PROPOSTAS
14/03/2022 11:29:33	DISPUTA

**PREFEITURA MUNICIPAL DE BOCA DA MATA  
BOCA DA MATA-AL**

14/03/2022 11:29:33	LANCE	B S COMERCIO E SERVIÇOS EIRELI (PARTICIPANTE 068)	12,00
14/03/2022 11:29:33	LANCE	LUIZ CARLOS PERPETUO LEMOS (PARTICIPANTE 030)	13,95
14/03/2022 11:30:06	LANCE	LUIZ CARLOS PERPETUO LEMOS (PARTICIPANTE 030)	11,50
14/03/2022 11:31:32	LANCE	B S COMERCIO E SERVIÇOS EIRELI (PARTICIPANTE 068)	11,40
14/03/2022 11:31:53	LANCE	LUIZ CARLOS PERPETUO LEMOS (PARTICIPANTE 030)	11,00
14/03/2022 11:33:22	LANCE	B S COMERCIO E SERVIÇOS EIRELI (PARTICIPANTE 068)	10,00
14/03/2022 11:34:11	LANCE	LUIZ CARLOS PERPETUO LEMOS (PARTICIPANTE 030)	9,50
14/03/2022 11:34:43	LANCE	B S COMERCIO E SERVIÇOS EIRELI (PARTICIPANTE 068)	9,00
14/03/2022 11:36:00	LANCE	LUIZ CARLOS PERPETUO LEMOS (PARTICIPANTE 030)	8,00
14/03/2022 11:37:09	LANCE	B S COMERCIO E SERVIÇOS EIRELI (PARTICIPANTE 068)	7,00
14/03/2022 11:39:33	NOTIFICAÇÃO	SISTEMA	
O detentor da melhor oferta da etapa de lances é B S COMERCIO E SERVIÇOS EIRELI			
14/03/2022 11:39:33	NEGOCIAÇÃO		
14/03/2022 11:40:50	MENSAGEM	PREGOEIRO	
Prezado licitante é possível baixar preço para o valor estimado de R\$ 6,19 ? Não sendo possível, infelizmente teremos que inabilitar o lote			
14/03/2022 11:40:54	MENSAGEM	PREGOEIRO	
PARA PARTICIPANTE 030: Prezado licitante é possível baixar preço para o valor estimado de R\$ 6,19 ? Não sendo possível, infelizmente teremos que inabilitar o lote			
14/03/2022 11:41:03	MENSAGEM	PREGOEIRO	
PARA PARTICIPANTE 068: Prezado licitante é possível baixar preço para o valor estimado de R\$ 6,19 ? Não sendo possível, infelizmente teremos que inabilitar o lote			
14/03/2022 13:19:13	MENSAGEM	B S COMERCIO E SERVIÇOS EIRELI (PARTICIPANTE 068)	
todos os nossos valores estão no limite, essa mensagem serve para todos os itens			
14/03/2022 13:19:36	MENSAGEM	PREGOEIRO	
PARA PARTICIPANTE 030: Prezados licitantes, nosso estimado para o lote é de R\$ 6,19. Sendo possível baixar o preço para esse valor, por favor modifique no sistema. Não alcançando esse referencial, infelizmente, o lote será inabilitado. Obrigada.			
14/03/2022 13:25:21	MENSAGEM	B S COMERCIO E SERVIÇOS EIRELI (PARTICIPANTE 068)	
nao consigo			
14/03/2022 13:25:30	MENSAGEM	B S COMERCIO E SERVIÇOS EIRELI (PARTICIPANTE 068)	
esse valor estimado			
14/03/2022 13:25:43	MENSAGEM	PREGOEIRO	
PARA PARTICIPANTE 068: Agradecemos sua atenção, sr (a)! obrigada			
14/03/2022 13:55:59	HABILITAÇÃO		
16/03/2022 12:09:07	INABILITAÇÃO DE PARTICIPANTE	PREGOEIRO	
LUIZ CARLOS PERPETUO LEMOS inabilitado. Motivo: Objeto está acima do estimado, desta feita, apesar de solicitação não houve redução do valor, sendo, por conseguinte fracassado o item.			
16/03/2022 12:09:07	INABILITAÇÃO DE PARTICIPANTE	PREGOEIRO	
B S COMERCIO E SERVIÇOS EIRELI inabilitado. Motivo: Objeto está acima do estimado, desta feita, apesar de solicitação não houve redução do valor, sendo, por conseguinte fracassado o item.			
16/03/2022 12:12:12	MANIFESTAÇÃO DE RECURSOS		
16/03/2022 12:42:13	EM ADJUDICAÇÃO		
07/04/2022 09:47:23	FRACASSADO		

**LOTE 63 - ADJUDICADO  
FEIJÃO TIPO FRADINHO - 01 KG**

**VALORES UNITÁRIOS FINAIS**

Item: 63	Unidade: Unidade	Marca: supergrao	Modelo: supergrao
Descrição: FEIJÃO TIPO FRADINHO - 01 KG			
Quantidade: 530	Valor Unit.: 6,40	Valor Total: 3.392,00	



Folha 11694  
Rubrica



PREFEITURA MUNICIPAL DE BOCA DA MATA  
BOCA DA MATA-AL

**CLASSIFICAÇÃO**

Razão Social	Num Documento	Oferta Inicial	Oferta Final	ME
1 B S COMERCIO E SERVIÇOS EIRELI	026 32.859.799/0001-62	12,00	6,40	Sim
2 SINELVA MACIEL DA COSTA MERCADINHO	061 15.017.617/0001-97	6,99	6,59	Sim

**DECLASSIFICADOS**

Razão Social	Num Documento	Oferta Inicial	Oferta Final	ME
--------------	---------------	----------------	--------------	----

**INABILITADOS**

Razão Social	Num Documento	Oferta Inicial	Oferta Final	ME
--------------	---------------	----------------	--------------	----

**MOVIMENTOS DO LOTE**

23/02/2022 11:32:52	PUBLICADO		
24/02/2022 13:00:00	RECEPÇÃO DE PROPOSTAS		
14/03/2022 08:00:00	ANÁLISE DE PROPOSTAS		
14/03/2022 11:29:34	DISPUTA		
14/03/2022 11:29:34	LANCE	B S COMERCIO E SERVIÇOS EIRELI (PARTICIPANTE 026)	12,00
14/03/2022 11:29:34	LANCE	SINELVA MACIEL DA COSTA MERCADINHO (PARTICIPANTE 061)	6,99
14/03/2022 11:31:38	LANCE	B S COMERCIO E SERVIÇOS EIRELI (PARTICIPANTE 026)	6,98
14/03/2022 11:32:32	LANCE	SINELVA MACIEL DA COSTA MERCADINHO (PARTICIPANTE 061)	6,90
14/03/2022 11:33:28	LANCE	B S COMERCIO E SERVIÇOS EIRELI (PARTICIPANTE 026)	6,89
14/03/2022 11:33:58	LANCE	SINELVA MACIEL DA COSTA MERCADINHO (PARTICIPANTE 061)	6,88
14/03/2022 11:34:30	LANCE	B S COMERCIO E SERVIÇOS EIRELI (PARTICIPANTE 026)	6,80
14/03/2022 11:35:01	LANCE	SINELVA MACIEL DA COSTA MERCADINHO (PARTICIPANTE 061)	6,79
14/03/2022 11:35:13	LANCE	B S COMERCIO E SERVIÇOS EIRELI (PARTICIPANTE 026)	6,70
14/03/2022 11:35:20	LANCE	SINELVA MACIEL DA COSTA MERCADINHO (PARTICIPANTE 061)	6,69
14/03/2022 11:37:04	LANCE	B S COMERCIO E SERVIÇOS EIRELI (PARTICIPANTE 026)	6,60
14/03/2022 11:37:11	LANCE	SINELVA MACIEL DA COSTA MERCADINHO (PARTICIPANTE 061)	6,59
14/03/2022 11:37:39	LANCE	B S COMERCIO E SERVIÇOS EIRELI (PARTICIPANTE 026)	6,40
14/03/2022 11:37:39	PRORROGAÇÃO AUTOMÁTICA		
14/03/2022 11:39:39	NOTIFICAÇÃO SISTEMA		
O detentor da melhor oferta da etapa de lances é B S COMERCIO E SERVIÇOS EIRELI			
14/03/2022 11:39:39	NEGOCIAÇÃO		
14/03/2022 13:19:22	MENSAGEM	B S COMERCIO E SERVIÇOS EIRELI (PARTICIPANTE 026)	
todos os nossos valores estão no limite, essa mensagem serve para todos os itens			
14/03/2022 13:55:59	HABILITAÇÃO		
16/03/2022 12:12:12	MANIFESTAÇÃO DE RECURSOS		
16/03/2022 12:42:17	EM ADJUDICAÇÃO		
06/04/2022 09:36:31	ADJUDICADO		

**LOTE 64 - ADJUDICADO**  
**FERMENTO EM PÓ QUÍMICO - 100G**

**VALORES UNITÁRIOS FINAIS**

Item: 64	Unidade: Unidade	Marca: DONA BENTA	Modelo: FERM
Descrição: FERMENTO EM PÓ QUÍMICO - 100G			
Quantidade: 190	Valor Unit.: 3,50	Valor Total: 665,00	

PREFEITURA MUNICIPAL DE BOCA DA MATA  
BOCA DA MATA-AL

**CLASSIFICAÇÃO**

Razão Social	Num Documento	Oferta Inicial	Oferta Final	ME
1 SINELVA MACIEL DA COSTA MERCADINHO	021 15.017.617/0001-97	3,50	3,50	Sim

**DECLASSIFICADOS**

Razão Social	Num Documento	Oferta Inicial	Oferta Final	ME
--------------	---------------	----------------	--------------	----

**INABILITADOS**

Razão Social	Num Documento	Oferta Inicial	Oferta Final	ME
--------------	---------------	----------------	--------------	----

**MOVIMENTOS DO LOTE**

23/02/2022 11:32:52	PUBLICADO			
24/02/2022 13:00:00	RECEPÇÃO DE PROPOSTAS			
14/03/2022 08:00:00	ANÁLISE DE PROPOSTAS			
14/03/2022 11:29:35	DISPUTA			
14/03/2022 11:29:35	LANCE SINELVA MACIEL DA COSTA MERCADINHO (PARTICIPANTE 021)			3,50
14/03/2022 11:39:35	NOTIFICAÇÃO SISTEMA			
O detentor da melhor oferta da etapa de lances é SINELVA MACIEL DA COSTA MERCADINHO				
14/03/2022 11:39:35	NEGOCIAÇÃO			
14/03/2022 13:55:59	HABILITAÇÃO			
16/03/2022 12:12:12	MANIFESTAÇÃO DE RECURSOS			
16/03/2022 12:42:15	EM ADJUDICAÇÃO			
06/04/2022 09:36:35	ADJUDICADO			

**LOTE 65 - ADJUDICADO  
FILÉ DE MERLUZA - 01 KG**

**VALORES UNITÁRIOS FINAIS**

Item: 65	Unidade: Quilograma	Marca: costa do mar	Modelo: costa do mar
Descrição: FILÉ DE MERLUZA - 01 KG			
Quantidade: 1.030	Valor Unit.: 31,00	Valor Total: 31.930,00	

**CLASSIFICAÇÃO**

Razão Social	Num Documento	Oferta Inicial	Oferta Final	ME
1 B S COMERCIO E SERVIÇOS EIRELI	042 32.859.799/0001-62	40,00	31,00	Sim
2 SINELVA MACIEL DA COSTA MERCADINHO	088 15.017.617/0001-97	45,00	31,99	Sim
3 M S ZOPELARI DISTRIBUIDORA DE ALIMENTOS	039 28.779.013/0001-20	44,48	44,48	Sim

**DECLASSIFICADOS**

Razão Social	Num Documento	Oferta Inicial	Oferta Final	ME
--------------	---------------	----------------	--------------	----

**INABILITADOS**

Razão Social	Num Documento	Oferta Inicial	Oferta Final	ME
--------------	---------------	----------------	--------------	----

**MOVIMENTOS DO LOTE**

23/02/2022 11:32:52	PUBLICADO			
24/02/2022 13:00:00	RECEPÇÃO DE PROPOSTAS			
14/03/2022 08:00:00	ANÁLISE DE PROPOSTAS			
14/03/2022 11:29:36	DISPUTA			
14/03/2022 11:29:36	LANCE M S ZOPELARI DISTRIBUIDORA DE ALIMENTOS EIRELI EPP			44,48



Folha 11700  
Ribeira



**PREFEITURA MUNICIPAL DE BOCA DA MATA  
 BOCA DA MATA-AL**

14/03/2022 11:29:36	LANCE	SINELVA MACIEL DA COSTA MERCADINHO (PARTICIPANTE 088)	45,00
14/03/2022 11:29:36	LANCE	B S COMERCIO E SERVIÇOS EIRELI (PARTICIPANTE 042)	40,00
14/03/2022 11:30:03	LANCE	SINELVA MACIEL DA COSTA MERCADINHO (PARTICIPANTE 088)	39,99
14/03/2022 11:31:45	LANCE	B S COMERCIO E SERVIÇOS EIRELI (PARTICIPANTE 042)	39,00
14/03/2022 11:32:45	LANCE	SINELVA MACIEL DA COSTA MERCADINHO (PARTICIPANTE 088)	38,99
14/03/2022 11:33:32	LANCE	B S COMERCIO E SERVIÇOS EIRELI (PARTICIPANTE 042)	38,00
14/03/2022 11:33:54	LANCE	SINELVA MACIEL DA COSTA MERCADINHO (PARTICIPANTE 088)	37,99
14/03/2022 11:34:04	LANCE	B S COMERCIO E SERVIÇOS EIRELI (PARTICIPANTE 042)	37,00
14/03/2022 11:34:09	LANCE	SINELVA MACIEL DA COSTA MERCADINHO (PARTICIPANTE 088)	36,99
14/03/2022 11:34:39	LANCE	B S COMERCIO E SERVIÇOS EIRELI (PARTICIPANTE 042)	35,00
14/03/2022 11:34:46	LANCE	SINELVA MACIEL DA COSTA MERCADINHO (PARTICIPANTE 088)	34,99
14/03/2022 11:35:08	LANCE	B S COMERCIO E SERVIÇOS EIRELI (PARTICIPANTE 042)	34,00
14/03/2022 11:35:15	LANCE	SINELVA MACIEL DA COSTA MERCADINHO (PARTICIPANTE 088)	33,99
14/03/2022 11:35:25	LANCE	B S COMERCIO E SERVIÇOS EIRELI (PARTICIPANTE 042)	33,00
14/03/2022 11:35:32	LANCE	SINELVA MACIEL DA COSTA MERCADINHO (PARTICIPANTE 088)	32,99
14/03/2022 11:36:57	LANCE	B S COMERCIO E SERVIÇOS EIRELI (PARTICIPANTE 042)	32,00
14/03/2022 11:37:04	LANCE	SINELVA MACIEL DA COSTA MERCADINHO (PARTICIPANTE 088)	31,99
14/03/2022 11:37:34	LANCE	B S COMERCIO E SERVIÇOS EIRELI (PARTICIPANTE 042)	31,00
14/03/2022 11:39:36	NOTIFICAÇÃO	SISTEMA	
O detentor da melhor oferta da etapa de lances é B S COMERCIO E SERVIÇOS EIRELI			
14/03/2022 11:39:36	NEGOCIAÇÃO		
14/03/2022 13:19:31	MENSAGEM	B S COMERCIO E SERVIÇOS EIRELI (PARTICIPANTE 042)	
todos os nossos valores estão no limite, essa mensagem serve para todos os itens			
14/03/2022 13:55:59	HABILITAÇÃO		
16/03/2022 12:12:12	MANIFESTAÇÃO DE RECURSOS		
16/03/2022 12:42:17	EM ADJUDICAÇÃO		
06/04/2022 09:36:32	ADJUDICADO		

**LOTE 66 - ADJUDICADO  
 FILÉ DE PEIXE PESCADA BRANCA - 01 KG**

**VALORES UNITÁRIOS FINAIS**

Item: 66	Unidade: Quilograma	Marca: A GRANEL	Modelo: GRANEL
Descrição: FILÉ DE PEIXE PESCADA BRANCA - 01 KG			
Quantidade: 800	Valor Unit.: 29,11	Valor Total: 23.288,00	

**CLASSIFICAÇÃO**

Razão Social	Num Documento	Oferta Inicial	Oferta Final	ME
1 SINELVA MACIEL DA COSTA MERCADINHO	050 15.017.617/0001-97	38,00	29,11	Sim
2 B S COMERCIO E SERVIÇOS EIRELI	013 32.859.799/0001-62	40,00	32,00	Sim
3 M S ZOPELARI DISTRIBUIDORA DE ALIMENTOS	072 28.779.013/0001-20	47,84	39,99	Sim

**DESCLASSIFICADOS**

Razão Social	Num Documento	Oferta Inicial	Oferta Final	ME
--------------	---------------	----------------	--------------	----

**INABILITADOS**

Razão Social	Num Documento	Oferta Inicial	Oferta Final	ME
--------------	---------------	----------------	--------------	----

**MOVIMENTOS DO LOTE**



**PREFEITURA MUNICIPAL DE BOCA DA MATA**  
**BOCA DA MATA-AL**

23/02/2022 11:32:52	<b>PUBLICADO</b>		
24/02/2022 13:00:00	<b>RECEPÇÃO DE PROPOSTAS</b>		
14/03/2022 08:00:00	<b>ANÁLISE DE PROPOSTAS</b>		
14/03/2022 11:41:38	<b>DISPUTA</b>		
14/03/2022 11:41:38	<b>LANCE</b>	M S ZOPELARI DISTRIBUIDORA DE ALIMENTOS EIRELI EPP	47,84
14/03/2022 11:41:38	<b>LANCE</b>	SINELVA MACIEL DA COSTA MERCADINHO (PARTICIPANTE 050)	38,00
14/03/2022 11:41:38	<b>LANCE</b>	B S COMERCIO E SERVIÇOS EIRELI (PARTICIPANTE 013)	40,00
14/03/2022 11:42:19	<b>LANCE</b>	B S COMERCIO E SERVIÇOS EIRELI (PARTICIPANTE 013)	37,00
14/03/2022 11:42:25	<b>LANCE</b>	M S ZOPELARI DISTRIBUIDORA DE ALIMENTOS EIRELI EPP	39,99
14/03/2022 11:42:50	<b>LANCE</b>	SINELVA MACIEL DA COSTA MERCADINHO (PARTICIPANTE 050)	36,99
14/03/2022 11:44:00	<b>LANCE</b>	B S COMERCIO E SERVIÇOS EIRELI (PARTICIPANTE 013)	36,00
14/03/2022 11:44:09	<b>LANCE</b>	SINELVA MACIEL DA COSTA MERCADINHO (PARTICIPANTE 050)	35,99
14/03/2022 11:45:10	<b>LANCE</b>	B S COMERCIO E SERVIÇOS EIRELI (PARTICIPANTE 013)	35,80
14/03/2022 11:45:32	<b>LANCE</b>	SINELVA MACIEL DA COSTA MERCADINHO (PARTICIPANTE 050)	35,79
14/03/2022 11:46:48	<b>LANCE</b>	B S COMERCIO E SERVIÇOS EIRELI (PARTICIPANTE 013)	35,00
14/03/2022 11:46:55	<b>LANCE</b>	SINELVA MACIEL DA COSTA MERCADINHO (PARTICIPANTE 050)	34,99
14/03/2022 11:47:55	<b>LANCE</b>	B S COMERCIO E SERVIÇOS EIRELI (PARTICIPANTE 013)	33,00
14/03/2022 11:48:16	<b>LANCE</b>	SINELVA MACIEL DA COSTA MERCADINHO (PARTICIPANTE 050)	32,99
14/03/2022 11:49:27	<b>LANCE</b>	B S COMERCIO E SERVIÇOS EIRELI (PARTICIPANTE 013)	32,00
14/03/2022 11:49:37	<b>LANCE</b>	SINELVA MACIEL DA COSTA MERCADINHO (PARTICIPANTE 050)	31,99
14/03/2022 11:50:04	<b>MENSAGEM</b>	PREGOEIRO	
Prezados licitantes, é possível baixar preço para o valor estimado de R\$ 29,11? Não sendo possível, infelizmente teremos que inabilitar o lote			
14/03/2022 11:51:38	<b>NOTIFICAÇÃO</b>	SISTEMA	
O detentor da melhor oferta da etapa de lances é SINELVA MACIEL DA COSTA MERCADINHO			
14/03/2022 11:51:39	<b>NEGOCIAÇÃO</b>		
14/03/2022 11:52:56	<b>MENSAGEM</b>	PREGOEIRO	
PARA PARTICIPANTE 072: Prezados licitantes, é possível baixar preço para o valor estimado de R\$ 29,11? Não sendo possível, infelizmente teremos que inabilitar o lote			
14/03/2022 11:52:59	<b>MENSAGEM</b>	PREGOEIRO	
PARA PARTICIPANTE 050: Prezados licitantes, é possível baixar preço para o valor estimado de R\$ 29,11? Não sendo possível, infelizmente teremos que inabilitar o lote			
14/03/2022 11:53:03	<b>MENSAGEM</b>	PREGOEIRO	
PARA PARTICIPANTE 013: Prezados licitantes, é possível baixar preço para o valor estimado de R\$ 29,11? Não sendo possível, infelizmente teremos que inabilitar o lote			
14/03/2022 11:54:15	<b>MENSAGEM</b>	SINELVA MACIEL DA COSTA MERCADINHO (PARTICIPANTE 050)	
Sim			
14/03/2022 11:54:53	<b>LANCE</b>	SINELVA MACIEL DA COSTA MERCADINHO (PARTICIPANTE 050)	29,11
14/03/2022 11:55:08	<b>MENSAGEM</b>	SINELVA MACIEL DA COSTA MERCADINHO (PARTICIPANTE 050)	
Confirma?			
14/03/2022 11:55:29	<b>MENSAGEM</b>	PREGOEIRO	
PARA PARTICIPANTE 050: Por favor, coloque o novo valor no sistema, pode ser? Agradecemos sua atenção			
14/03/2022 11:55:54	<b>MENSAGEM</b>	SINELVA MACIEL DA COSTA MERCADINHO (PARTICIPANTE 050)	
Já efetuei a alteração, confirma?			
14/03/2022 11:56:33	<b>MENSAGEM</b>	PREGOEIRO	
PARA PARTICIPANTE 050: Confirmado, obrigada			
14/03/2022 13:55:59	<b>HABILITAÇÃO</b>		
16/03/2022 12:12:12	<b>MANIFESTAÇÃO DE RECURSOS</b>		



Folha 1730  
Rubrica



**PREFEITURA MUNICIPAL DE BOCA DA MATA  
BOCA DA MATA-AL**

16/03/2022 12:42:17 EM ADJUDICAÇÃO

06/04/2022 09:30:43 ADJUDICADO

**LOTE 67 - ADJUDICADO  
FIAMBRE DE CARNE BOVINA EM CONSERVA - Lata 320g**

**VALORES UNITÁRIOS FINAIS**

Item: 67      Unidade: Unidade      Marca: BORDON      Modelo: LATA  
Descrição: FIAMBRE DE CARNE BOVINA EM CONSERVA - Lata 320g  
Quantidade: 480      Valor Unit.: 7,50      Valor Total: 3.600,00

**CLASSIFICAÇÃO**

Razão Social	Num Documento	Oferta Inicial	Oferta Final	ME
1 SINELVA MACIEL DA COSTA MERCADINHO	080 15.017.617/0001-97	7,50	7,50	Sim
2 M S ZOPELARI DISTRIBUIDORA DE ALIMENTOS	002 28.779.013/0001-20	10,08	10,08	Sim

**DECLASSIFICADOS**

Razão Social	Num Documento	Oferta Inicial	Oferta Final	ME
--------------	---------------	----------------	--------------	----

**INABILITADOS**

Razão Social	Num Documento	Oferta Inicial	Oferta Final	ME
--------------	---------------	----------------	--------------	----

**MOVIMENTOS DO LOTE**

23/02/2022 11:32:52	PUBLICADO			
24/02/2022 13:00:00	RECEPÇÃO DE PROPOSTAS			
14/03/2022 08:00:00	ANÁLISE DE PROPOSTAS			
14/03/2022 11:41:40	DISPUTA			
14/03/2022 11:41:40	LANCE	M S ZOPELARI DISTRIBUIDORA DE ALIMENTOS EIRELI EPP		10,08
14/03/2022 11:41:40	LANCE	SINELVA MACIEL DA COSTA MERCADINHO (PARTICIPANTE 080)		7,50
14/03/2022 11:51:40	NOTIFICAÇÃO	SISTEMA		
O detentor da melhor oferta da etapa de lances é SINELVA MACIEL DA COSTA MERCADINHO				
14/03/2022 11:51:40	NEGOCIAÇÃO			
14/03/2022 13:55:59	HABILITAÇÃO			
16/03/2022 12:12:12	MANIFESTAÇÃO DE RECURSOS			
16/03/2022 12:42:16	EM ADJUDICAÇÃO			
06/04/2022 09:30:44	ADJUDICADO			

**LOTE 68 - FRACASSADO  
FÓRMULA INFANTIL DE SEGMENTO PARA LACTENTES – a partir do 6º mês - 400g**

**VALORES UNITÁRIOS FINAIS**

Item: 68      Unidade: Unidade      Marca:      Modelo:  
Descrição: FÓRMULA INFANTIL DE SEGMENTO PARA LACTENTES – a partir do 6º mês - 400g  
Quantidade: 200      Valor Unit.: 0,00      Valor Total: 0,00

**CLASSIFICAÇÃO**

Razão Social	Num Documento	Oferta Inicial	Oferta Final	ME
--------------	---------------	----------------	--------------	----

**DECLASSIFICADOS**

Razão Social	Num Documento	Oferta Inicial	Oferta Final	ME
--------------	---------------	----------------	--------------	----

**INABILITADOS**

**PREFEITURA MUNICIPAL DE BOCA DA MATA**  
**BOCA DA MATA-AL**

Razão Social	Num Documento	Oferta Inicial	Oferta Final	ME
LUIZ CARLOS PERPETUO LEMOS	020 11.618.297/0001-70	35,70	35,70	Sim

**MOVIMENTOS DO LOTE**

23/02/2022 11:32:52	<b>PUBLICADO</b>			
24/02/2022 13:00:00	<b>RECEPÇÃO DE PROPOSTAS</b>			
14/03/2022 08:00:00	<b>ANÁLISE DE PROPOSTAS</b>			
14/03/2022 11:41:42	<b>DISPUTA</b>			
14/03/2022 11:41:42	<b>LANCE</b> LUIZ CARLOS PERPETUO LEMOS (PARTICIPANTE 020)			<b>35,70</b>
14/03/2022 11:51:42	<b>NOTIFICAÇÃO SISTEMA</b>			
O detentor da melhor oferta da etapa de lances é LUIZ CARLOS PERPETUO LEMOS				
14/03/2022 11:51:42	<b>NEGOCIAÇÃO</b>			
14/03/2022 11:53:26	<b>MENSAGEM PREGOEIRO</b>			
Prezados licitantes, é possível baixar preço para o valor estimado de R\$ 23,07? Não sendo possível, infelizmente teremos que inabilitar o lote				
14/03/2022 11:53:29	<b>MENSAGEM PREGOEIRO</b>			
PARA PARTICIPANTE 020: Prezados licitantes, é possível baixar preço para o valor estimado de R\$ 23,07? Não sendo possível, infelizmente teremos que inabilitar o lote				
14/03/2022 11:54:39	<b>MENSAGEM</b> LUIZ CARLOS PERPETUO LEMOS (PARTICIPANTE 020)			
não aceito				
14/03/2022 11:54:54	<b>MENSAGEM PREGOEIRO</b>			
PARA PARTICIPANTE 020: Agradecemos sua atenção				
14/03/2022 13:55:59	<b>HABILITAÇÃO</b>			
16/03/2022 12:11:47	<b>INABILITAÇÃO DE PARTICIPANTE PREGOEIRO</b>			
LUIZ CARLOS PERPETUO LEMOS inabilitado. Motivo: Objeto está acima do estimado, desta feita, apesar de solicitação não houve redução do valor, sendo, por conseguinte fracassado o item.				
16/03/2022 12:12:12	<b>MANIFESTAÇÃO DE RECURSOS</b>			
16/03/2022 12:42:16	<b>EM ADJUDICAÇÃO</b>			
07/04/2022 09:47:23	<b>FRACASSADO</b>			

**LOTE 69 - FRACASSADO**  
**FÓRMULA INFANTIL de seguimento com ferro para lactentes 0 – 6 meses - 400g**

**VALORES UNITÁRIOS FINAIS**

Item: 69	Unidade: Unidade	Marca:	Modelo:
Descrição: FÓRMULA INFANTIL de seguimento com ferro para lactentes 0 – 6 meses - 400g			
Quantidade: 600	Valor Unit.: 0,00	Valor Total: 0,00	

**CLASSIFICAÇÃO**

Razão Social	Num Documento	Oferta Inicial	Oferta Final	ME
<b>DESCLASSIFICADOS</b>				
Razão Social	Num Documento	Oferta Inicial	Oferta Final	ME
<b>INABILITADOS</b>				
Razão Social	Num Documento	Oferta Inicial	Oferta Final	ME
LUIZ CARLOS PERPETUO LEMOS	053 11.618.297/0001-70	36,90	29,59	Sim

**MOVIMENTOS DO LOTE**

23/02/2022 11:32:52	<b>PUBLICADO</b>
24/02/2022 13:00:00	<b>RECEPÇÃO DE PROPOSTAS</b>



Folha 11720  
Rubrica



**PREFEITURA MUNICIPAL DE BOCA DA MATA  
BOCA DA MATA-AL**

14/03/2022 08:00:00	<b>ANÁLISE DE PROPOSTAS</b>	
14/03/2022 11:41:43	<b>DISPUTA</b>	
14/03/2022 11:41:43	<b>LANCE</b> LUIZ CARLOS PERPETUO LEMOS (PARTICIPANTE 053)	<b>36,90</b>
14/03/2022 11:51:43	<b>NOTIFICAÇÃO</b> SISTEMA	
O detentor da melhor oferta da etapa de lances é LUIZ CARLOS PERPETUO LEMOS		
14/03/2022 11:51:43	<b>NEGOCIAÇÃO</b>	
14/03/2022 11:53:48	<b>MENSAGEM</b> PREGOEIRO	
Prezados licitantes, é possível baixar preço para o valor estimado de R\$ 29,59? Não sendo possível, infelizmente teremos que inabilitar o lote		
14/03/2022 11:53:51	<b>MENSAGEM</b> PREGOEIRO	
PARA PARTICIPANTE 053: Prezados licitantes, é possível baixar preço para o valor estimado de R\$ 29,59? Não sendo possível, infelizmente teremos que inabilitar o lote		
14/03/2022 11:55:14	<b>MENSAGEM</b> LUIZ CARLOS PERPETUO LEMOS (PARTICIPANTE 053)	
aceito		
14/03/2022 11:55:45	<b>LANCE</b> LUIZ CARLOS PERPETUO LEMOS (PARTICIPANTE 053)	<b>29,59</b>
14/03/2022 11:55:55	<b>MENSAGEM</b> PREGOEIRO	
PARA PARTICIPANTE 053: Por favor, coloque o novo valor no sistema, pode ser? Agradecemos sua atenção		
14/03/2022 12:00:09	<b>MENSAGEM</b> LUIZ CARLOS PERPETUO LEMOS (PARTICIPANTE 053)	
ja estar		
14/03/2022 12:01:04	<b>MENSAGEM</b> PREGOEIRO	
PARA PARTICIPANTE 053: Obrigada		
14/03/2022 13:55:59	<b>HABILITAÇÃO</b>	
16/03/2022 12:12:12	<b>MANIFESTAÇÃO DE RECURSOS</b>	
16/03/2022 12:42:15	<b>EM ADJUDICAÇÃO</b>	
29/03/2022 09:34:06	<b>INABILITAÇÃO DE PARTICIPANTE</b> PREGOEIRO	
LUIZ CARLOS PERPETUO LEMOS inabilitado. Motivo: Estamos inabilitando pelo descumprimento do edital em relação a readequada, bem como em contato com o Setor de Compras pediu desistência.		
07/04/2022 09:47:23	<b>FRACASSADO</b>	

**LOTE 70 - ADJUDICADO  
FUBÁ DE MILHO - 01 KG**

**VALORES UNITÁRIOS FINAIS**

Item: 70	Unidade: Unidade	Marca: CORINGA	Modelo: FUBA
Descrição: FUBÁ DE MILHO - 01 KG			
Quantidade: 350	<b>Valor Unit.:</b> 3,35		<b>Valor Total:</b> 1.172,50

**CLASSIFICAÇÃO**

Razão Social	Num	Documento	Oferta Inicial	Oferta Final	ME
1 SINELVA MACIEL DA COSTA MERCADINHO	028	15.017.617/0001-97	3,90	3,35	Sim
2 M S ZOPELARI DISTRIBUIDORA DE ALIMENTOS	032	28.779.013/0001-20	5,28	5,28	Sim

**DESCLASSIFICADOS**

Razão Social	Num	Documento	Oferta Inicial	Oferta Final	ME
--------------	-----	-----------	----------------	--------------	----

**INABILITADOS**

Razão Social	Num	Documento	Oferta Inicial	Oferta Final	ME
--------------	-----	-----------	----------------	--------------	----

**MOVIMENTOS DO LOTE**

23/02/2022 11:32:52	<b>PUBLICADO</b>
24/02/2022 13:00:00	<b>RECEPÇÃO DE PROPOSTAS</b>

PREFEITURA MUNICIPAL DE BOCA DA MATA  
BOCA DA MATA-AL

14/03/2022 08:00:00	ANÁLISE DE PROPOSTAS		
14/03/2022 11:41:44	DISPUTA		
14/03/2022 11:41:44	LANCE	M S ZOPELARI DISTRIBUIDORA DE ALIMENTOS EIRELI EPP	5,28
14/03/2022 11:41:44	LANCE	SINELVA MACIEL DA COSTA MERCADINHO (PARTICIPANTE 028)	3,90
14/03/2022 11:51:44	NOTIFICAÇÃO SISTEMA		
O detentor da melhor oferta da etapa de lances é SINELVA MACIEL DA COSTA MERCADINHO			
14/03/2022 11:51:44	NEGOCIAÇÃO		
14/03/2022 11:52:09	MENSAGEM PREGOEIRO		
Prezados licitantes, é possível baixar preço para o valor estimado de R\$ 3,35 ? Não sendo possível, infelizmente teremos que inabilitar o lote			
14/03/2022 11:52:17	MENSAGEM PREGOEIRO		
PARA PARTICIPANTE 032: Prezados licitantes, é possível baixar preço para o valor estimado de R\$ 3,35 ? Não sendo possível, infelizmente teremos que inabilitar o lote			
14/03/2022 11:52:24	MENSAGEM PREGOEIRO		
PARA PARTICIPANTE 028: Prezados licitantes, é possível baixar preço para o valor estimado de R\$ 3,35 ? Não sendo possível, infelizmente teremos que inabilitar o lote			
14/03/2022 11:53:10	MENSAGEM SINELVA MACIEL DA COSTA MERCADINHO (PARTICIPANTE 028)		
Sim			
14/03/2022 11:53:45	LANCE	SINELVA MACIEL DA COSTA MERCADINHO (PARTICIPANTE 028)	3,35
14/03/2022 11:53:54	MENSAGEM SINELVA MACIEL DA COSTA MERCADINHO (PARTICIPANTE 028)		
Confirma?			
14/03/2022 11:54:28	MENSAGEM PREGOEIRO		
PARA PARTICIPANTE 028: Confirmado, agradecemos sua atenção			
14/03/2022 13:56:00	HABILITAÇÃO		
16/03/2022 12:12:12	MANIFESTAÇÃO DE RECURSOS		
16/03/2022 12:42:17	EM ADJUDICAÇÃO		
06/04/2022 09:30:48	ADJUDICADO		

LOTE 71 - ADJUDICADO  
FUBÁ DE MILHO - 500G

VALORES UNITÁRIOS FINAIS

Item: 71	Unidade: Unidade	Marca: VITAMILHO	Modelo: FUBA
Descrição: FUBÁ DE MILHO - 500G			
Quantidade: 400	Valor Unit.: 1,60		Valor Total: 640,00

CLASSIFICAÇÃO

Razão Social	Num Documento	Oferta Inicial	Oferta Final	ME
1 SINELVA MACIEL DA COSTA MERCADINHO	066 15.017.617/0001-97	1,60	1,60	Sim
2 M S ZOPELARI DISTRIBUIDORA DE ALIMENTOS	072 28.779.013/0001-20	5,28	5,28	Sim

DESCLASSIFICADOS

Razão Social	Num Documento	Oferta Inicial	Oferta Final	ME
--------------	---------------	----------------	--------------	----

INABILITADOS

Razão Social	Num Documento	Oferta Inicial	Oferta Final	ME
--------------	---------------	----------------	--------------	----

MOVIMENTOS DO LOTE

23/02/2022 11:32:52	PUBLICADO
24/02/2022 13:00:00	RECEPÇÃO DE PROPOSTAS
14/03/2022 08:00:00	ANÁLISE DE PROPOSTAS



Folha 11730  
R. Boca



PREFEITURA MUNICIPAL DE BOCA DA MATA  
BOCA DA MATA-AL

14/03/2022 11:41:45	DISPUTA	
14/03/2022 11:41:45	LANCE	M S ZOPELARI DISTRIBUIDORA DE ALIMENTOS EIRELI EPP 5,28
14/03/2022 11:41:45	LANCE	SINELVA MACIEL DA COSTA MERCADINHO (PARTICIPANTE 066) 1,60
14/03/2022 11:51:45	NOTIFICAÇÃO	SISTEMA
O detentor da melhor oferta da etapa de lances é SINELVA MACIEL DA COSTA MERCADINHO		
14/03/2022 11:51:45	NEGOCIAÇÃO	
14/03/2022 13:56:00	HABILITAÇÃO	
16/03/2022 12:12:12	MANIFESTAÇÃO DE RECURSOS	
16/03/2022 12:42:16	EM ADJUDICAÇÃO	
06/04/2022 09:30:49	ADJUDICADO	

LOTE 72 - FRACASSADO  
INHAME - 01 KG

VALORES UNITÁRIOS FINAIS

Item: 72	Unidade: Quilograma	Marca:	Modelo:
Descrição: INHAME - 01 KG			
Quantidade: 820	Valor Unit.: 0,00	Valor Total: 0,00	

CLASSIFICAÇÃO

Razão Social	Num Documento	Oferta Inicial	Oferta Final	ME
DESCLASSIFICADOS				
Razão Social	Num Documento	Oferta Inicial	Oferta Final	ME
INABILITADOS				
Razão Social	Num Documento	Oferta Inicial	Oferta Final	ME
LUIZ CARLOS PERPETUO LEMOS	084 11.618.297/0001-70	6,99	6,99	Sim

MOVIMENTOS DO LOTE

23/02/2022 11:32:52	PUBLICADO	
24/02/2022 13:00:00	RECEPÇÃO DE PROPOSTAS	
14/03/2022 08:00:00	ANÁLISE DE PROPOSTAS	
14/03/2022 11:41:46	DISPUTA	
14/03/2022 11:41:46	LANCE	LUIZ CARLOS PERPETUO LEMOS (PARTICIPANTE 084) 6,99
14/03/2022 11:51:46	NOTIFICAÇÃO	SISTEMA
O detentor da melhor oferta da etapa de lances é LUIZ CARLOS PERPETUO LEMOS		
14/03/2022 11:51:46	NEGOCIAÇÃO	
14/03/2022 11:51:52	MENSAGEM	PREGOEIRO
Prezados licitantes, é possível baixar preço para o valor estimado de R\$ 4,75 ? Não sendo possível, infelizmente teremos que inabilitar o lote		
14/03/2022 11:56:36	MENSAGEM	LUIZ CARLOS PERPETUO LEMOS (PARTICIPANTE 084) não aceito
14/03/2022 11:56:52	MENSAGEM	PREGOEIRO
PARA PARTICIPANTE 084: Agradecemos sua atenção		
14/03/2022 13:56:00	HABILITAÇÃO	
16/03/2022 12:12:12	MANIFESTAÇÃO DE RECURSOS	
16/03/2022 12:42:16	EM ADJUDICAÇÃO	

PREFEITURA MUNICIPAL DE BOCA DA MATA  
BOCA DA MATA-AL

29/03/2022 09:34:22 **INABILITAÇÃO DE PARTICIPANTE** PREGOEIRO

LUIZ CARLOS PERPETUO LEMOS inabilitado. Motivo: Estamos inabilitando pelo descumprimento do edital em relação a readequada, bem como em contato com o Setor de Compras pediu desistência.

07/04/2022 09:47:23 **FRACASSADO**

**LOTE 73 - FRACASSADO**  
**LARANJA LIMA tipo A - 01 KG**

**VALORES UNITÁRIOS FINAIS**

Item: 73	Unidade: Quilograma	Marca:	Modelo:
Descrição: LARANJA LIMA tipo A - 01 KG			
Quantidade: 3.460	<b>Valor Unit.:</b> 0,00	<b>Valor Total:</b> 0,00	

**CLASSIFICAÇÃO**

Razão Social	Num Documento	Oferta Inicial	Oferta Final	ME
<b>DECLASSIFICADOS</b>				
Razão Social	Num Documento	Oferta Inicial	Oferta Final	ME
<b>INABILITADOS</b>				
Razão Social	Num Documento	Oferta Inicial	Oferta Final	ME
LUIZ CARLOS PERPETUO LEMOS	012 11.618.297/0001-70	6,39	4,50	Sim

**MOVIMENTOS DO LOTE**

23/02/2022 11:32:52	<b>PUBLICADO</b>		
24/02/2022 13:00:00	<b>RECEPÇÃO DE PROPOSTAS</b>		
14/03/2022 08:00:00	<b>ANÁLISE DE PROPOSTAS</b>		
14/03/2022 11:41:47	<b>DISPUTA</b>		
14/03/2022 11:41:47	<b>LANCE</b> LUIZ CARLOS PERPETUO LEMOS (PARTICIPANTE 012)		6,39
14/03/2022 11:51:37	<b>MENSAGEM</b> PREGOEIRO		
Prezados licitantes, é possível baixar preço para o valor estimado de R\$ 4,50 ? Não sendo possível, infelizmente teremos que inabilitar o lote			
14/03/2022 11:51:47	<b>NOTIFICAÇÃO</b> SISTEMA		
O detentor da melhor oferta da etapa de lances é LUIZ CARLOS PERPETUO LEMOS			
14/03/2022 11:51:47	<b>NEGOCIAÇÃO</b>		
14/03/2022 11:57:13	<b>MENSAGEM</b> LUIZ CARLOS PERPETUO LEMOS (PARTICIPANTE 012)		
aceito			
14/03/2022 11:57:29	<b>LANCE</b> LUIZ CARLOS PERPETUO LEMOS (PARTICIPANTE 012)		4,50
14/03/2022 11:59:38	<b>MENSAGEM</b> PREGOEIRO		
PARA PARTICIPANTE 012: Por favor, coloque o valor no sistema, pode ser? Agradecemos sua atenção			
14/03/2022 12:04:40	<b>MENSAGEM</b> LUIZ CARLOS PERPETUO LEMOS (PARTICIPANTE 012)		
ja estar.			
14/03/2022 12:05:24	<b>MENSAGEM</b> PREGOEIRO		
PARA PARTICIPANTE 012: Obrigada			
14/03/2022 13:56:00	<b>HABILITAÇÃO</b>		
16/03/2022 12:12:12	<b>MANIFESTAÇÃO DE RECURSOS</b>		
16/03/2022 12:42:16	<b>EM ADJUDICAÇÃO</b>		
29/03/2022 09:34:33	<b>INABILITAÇÃO DE PARTICIPANTE</b> PREGOEIRO		
LUIZ CARLOS PERPETUO LEMOS inabilitado. Motivo: Estamos inabilitando pelo descumprimento do edital em relação a readequada, bem como em contato com o Setor de Compras pediu desistência.			
07/04/2022 09:47:23	<b>FRACASSADO</b>		



Folha 11740  
Rubrica



**PREFEITURA MUNICIPAL DE BOCA DA MATA  
BOCA DA MATA-AL**

**LOTE 74 - FRACASSADO  
LARANJA PÊRA tipo A - 01 KG**

**VALORES UNITÁRIOS FINAIS**

Item: 74      Unidade: Quilograma      Marca:      Modelo:  
Descrição: LARANJA PÊRA tipo A - 01 KG  
Quantidade: 3.140      Valor Unit.: 0,00      Valor Total: 0,00

**CLASSIFICAÇÃO**

Razão Social	Num Documento	Oferta Inicial	Oferta Final	ME
<b>DECLASSIFICADOS</b>				
Razão Social	Num Documento	Oferta Inicial	Oferta Final	ME
<b>INABILITADOS</b>				
Razão Social	Num Documento	Oferta Inicial	Oferta Final	ME
LUIZ CARLOS PERPETUO LEMOS	085 11.618.297/0001-70	4,39	3,40	Sim
M S ZOPELARI DISTRIBUIDORA DE ALIMENTOS	035 28.779.013/0001-20	4,00	4,00	Sim

**MOVIMENTOS DO LOTE**

23/02/2022 11:32:52	<b>PUBLICADO</b>		
24/02/2022 13:00:00	<b>RECEPÇÃO DE PROPOSTAS</b>		
14/03/2022 08:00:00	<b>ANÁLISE DE PROPOSTAS</b>		
14/03/2022 11:41:48	<b>DISPUTA</b>		
14/03/2022 11:41:48	<b>LANCE</b> M S ZOPELARI DISTRIBUIDORA DE ALIMENTOS EIRELI EPP		4,00
14/03/2022 11:41:48	<b>LANCE</b> LUIZ CARLOS PERPETUO LEMOS (PARTICIPANTE 085)		4,39
14/03/2022 11:43:34	<b>LANCE</b> LUIZ CARLOS PERPETUO LEMOS (PARTICIPANTE 085)		3,85
14/03/2022 11:51:13	<b>MENSAGEM</b> PREGOEIRO		
Prezados licitantes, é possível baixar preço para o valor estimado de R\$ 3,85? Não sendo possível, infelizmente teremos que inabilitar o lote			
14/03/2022 11:51:49	<b>NOTIFICAÇÃO</b> SISTEMA		
O detentor da melhor oferta da etapa de lances é LUIZ CARLOS PERPETUO LEMOS			
14/03/2022 11:51:49	<b>NEGOCIAÇÃO</b>		
14/03/2022 11:58:10	<b>MENSAGEM</b> PREGOEIRO		
PREZADOS LICITANTES, NOSSO ESTIMADO É DE R\$ 3,40			
14/03/2022 11:59:00	<b>MENSAGEM</b> PREGOEIRO		
PARA PARTICIPANTE 035: PREZADOS LICITANTES, NOSSO ESTIMADO É DE R\$ 3,40. Corrigindo mensagem anterior. Por favor, é possível chegar ao nosso referencial???			
14/03/2022 11:59:04	<b>MENSAGEM</b> PREGOEIRO		
PARA PARTICIPANTE 085: PREZADOS LICITANTES, NOSSO ESTIMADO É DE R\$ 3,40. Corrigindo mensagem anterior. Por favor, é possível chegar ao nosso referencial???			
14/03/2022 12:05:36	<b>MENSAGEM</b> LUIZ CARLOS PERPETUO LEMOS (PARTICIPANTE 085)		
aceito			
14/03/2022 12:05:59	<b>MENSAGEM</b> PREGOEIRO		
PARA PARTICIPANTE 085: Por favor, coloque o novo valor no sistema, pode ser? Obrigada			
14/03/2022 12:06:00	<b>LANCE</b> LUIZ CARLOS PERPETUO LEMOS (PARTICIPANTE 085)		3,40
14/03/2022 12:06:31	<b>MENSAGEM</b> PREGOEIRO		
PARA PARTICIPANTE 085: Obrigada, sr (a)			
14/03/2022 13:56:00	<b>HABILITAÇÃO</b>		
16/03/2022 12:12:13	<b>MANIFESTAÇÃO DE RECURSOS</b>		
16/03/2022 12:42:17	<b>EM ADJUDICAÇÃO</b>		

**PREFEITURA MUNICIPAL DE BOCA DA MATA  
BOCA DA MATA-AL**

Folha 1175  
Rubrica

**29/03/2022 09:34:47 NOTIFICAÇÃO SISTEMA**

O detentor da melhor oferta é M S ZOPELARI DISTRIBUIDORA DE ALIMENTOS EIRELI EPP

**29/03/2022 09:34:48 INABILITAÇÃO DE PARTICIPANTE PREGOEIRO**

LUIZ CARLOS PERPETUO LEMOS inabilitado. Motivo: Estamos inabilitando pelo descumprimento do edital em relação a readequada, bem como em contato com o Setor de Compras pediu desistência.

**29/03/2022 09:35:15 MENSAGEM PREGOEIRO**

PARA PARTICIPANTE 035: Bom dia! Gostaríamos de saber se pode baixar o preço.

**29/03/2022 15:16:13 MENSAGEM M S ZOPELARI DISTRIBUIDORA DE ALIMENTOS EIRELI EPP**

sr pregoeiro esse valor de lance é nosso valor limite, não conseguimos abaixar.

**04/04/2022 10:39:28 INABILITAÇÃO DE PARTICIPANTE PREGOEIRO**

M S ZOPELARI DISTRIBUIDORA DE ALIMENTOS EIRELI EPP inabilitado. Motivo: Por não cumprimento do Edital, ausência das amostras e valores acima do estimado.

**07/04/2022 09:47:23 FRACASSADO**

**LOTE 75 - FRACASSADO  
LEITE ACHOCOLATADO LÍQUIDO - UHT - 1L**

**VALORES UNITÁRIOS FINAIS**

Item: 75	Unidade: Unidade	Marca:	Modelo:
Descrição: LEITE ACHOCOLATADO LÍQUIDO - UHT - 1L			
Quantidade: 1.020	Valor Unit.: 0,00	Valor Total: 0,00	

**CLASSIFICAÇÃO**

Razão Social	Num Documento	Oferta Inicial	Oferta Final	ME
--------------	---------------	----------------	--------------	----

**DECLASSIFICADOS**

Razão Social	Num Documento	Oferta Inicial	Oferta Final	ME
--------------	---------------	----------------	--------------	----

**INABILITADOS**

Razão Social	Num Documento	Oferta Inicial	Oferta Final	ME
M S ZOPELARI DISTRIBUIDORA DE ALIMENTOS	049 28.779.013/0001-20	5,36	4,38	Sim
SINELVA MACIEL DA COSTA MERCADINHO	046 15.017.617/0001-97	5,25	4,39	Sim
LUIZ CARLOS PERPETUO LEMOS	034 11.618.297/0001-70	6,30	4,40	Sim
B S COMERCIO E SERVIÇOS EIRELI	032 32.859.799/0001-62	8,00	5,10	Sim

**MOVIMENTOS DO LOTE**

23/02/2022 11:32:52	<b>PUBLICADO</b>	
24/02/2022 13:00:00	<b>RECEPÇÃO DE PROPOSTAS</b>	
14/03/2022 08:00:00	<b>ANÁLISE DE PROPOSTAS</b>	
14/03/2022 11:41:49	<b>DISPUTA</b>	
14/03/2022 11:41:49	<b>LANCE</b> M S ZOPELARI DISTRIBUIDORA DE ALIMENTOS EIRELI EPP	5,36
14/03/2022 11:41:49	<b>LANCE</b> SINELVA MACIEL DA COSTA MERCADINHO (PARTICIPANTE 046)	5,25
14/03/2022 11:41:49	<b>LANCE</b> LUIZ CARLOS PERPETUO LEMOS (PARTICIPANTE 034)	6,30
14/03/2022 11:41:49	<b>LANCE</b> B S COMERCIO E SERVIÇOS EIRELI (PARTICIPANTE 032)	8,00
14/03/2022 11:43:18	<b>LANCE</b> B S COMERCIO E SERVIÇOS EIRELI (PARTICIPANTE 032)	5,24
14/03/2022 11:45:09	<b>LANCE</b> LUIZ CARLOS PERPETUO LEMOS (PARTICIPANTE 034)	5,15
14/03/2022 11:45:18	<b>LANCE</b> SINELVA MACIEL DA COSTA MERCADINHO (PARTICIPANTE 046)	5,14
14/03/2022 11:45:18	<b>LANCE</b> B S COMERCIO E SERVIÇOS EIRELI (PARTICIPANTE 032)	5,10
14/03/2022 11:45:25	<b>LANCE</b> SINELVA MACIEL DA COSTA MERCADINHO (PARTICIPANTE 046)	5,09
14/03/2022 11:45:27	<b>LANCE</b> LUIZ CARLOS PERPETUO LEMOS (PARTICIPANTE 034)	5,00



Folha 0750  
Rubrica



**PREFEITURA MUNICIPAL DE BOCA DA MATA  
BOCA DA MATA-AL**

14/03/2022 11:45:37	LANCE	SINELVA MACIEL DA COSTA MERCADINHO (PARTICIPANTE 046)	4,99
14/03/2022 11:46:01	LANCE	LUIZ CARLOS PERPETUO LEMOS (PARTICIPANTE 034)	4,70
14/03/2022 11:46:16	LANCE	SINELVA MACIEL DA COSTA MERCADINHO (PARTICIPANTE 046)	4,69
14/03/2022 11:46:43	LANCE	LUIZ CARLOS PERPETUO LEMOS (PARTICIPANTE 034)	4,60
14/03/2022 11:46:51	LANCE	SINELVA MACIEL DA COSTA MERCADINHO (PARTICIPANTE 046)	4,59
14/03/2022 11:47:16	LANCE	LUIZ CARLOS PERPETUO LEMOS (PARTICIPANTE 034)	4,40
14/03/2022 11:47:23	LANCE	SINELVA MACIEL DA COSTA MERCADINHO (PARTICIPANTE 046)	4,39
14/03/2022 11:50:58	LANCE	M S ZOPELARI DISTRIBUIDORA DE ALIMENTOS EIRELI EPP	4,38
14/03/2022 11:50:58	<b>PRORROGAÇÃO AUTOMÁTICA</b>		
14/03/2022 11:52:58	<b>NOTIFICAÇÃO SISTEMA</b>		
O detentor da melhor oferta da etapa de lances é M S ZOPELARI DISTRIBUIDORA DE ALIMENTOS EIRELI EPP			
14/03/2022 11:52:58	<b>NEGOCIAÇÃO</b>		
14/03/2022 13:56:00	<b>HABILITAÇÃO</b>		
16/03/2022 12:12:13	<b>MANIFESTAÇÃO DE RECURSOS</b>		
16/03/2022 12:42:16	<b>EM ADJUDICAÇÃO</b>		
04/04/2022 10:39:42	<b>INABILITAÇÃO DE PARTICIPANTE PREGOEIRO</b>		
M S ZOPELARI DISTRIBUIDORA DE ALIMENTOS EIRELI EPP inabilitado. Motivo: Por não cumprimento do Edital, ausência das amostras e valores acima do estimado.			
04/04/2022 10:39:42	<b>NOTIFICAÇÃO SISTEMA</b>		
O detentor da melhor oferta é SINELVA MACIEL DA COSTA MERCADINHO			
06/04/2022 09:52:03	<b>INABILITAÇÃO DE PARTICIPANTE PREGOEIRO</b>		
SINELVA MACIEL DA COSTA MERCADINHO inabilitado. Motivo: Solicitação de desistência			
06/04/2022 09:52:03	<b>NOTIFICAÇÃO SISTEMA</b>		
O detentor da melhor oferta é LUIZ CARLOS PERPETUO LEMOS			
06/04/2022 09:53:10	<b>INABILITAÇÃO DE PARTICIPANTE PREGOEIRO</b>		
LUIZ CARLOS PERPETUO LEMOS inabilitado. Motivo: Não cumprimento do edital em relação as amostras			
06/04/2022 09:53:10	<b>NOTIFICAÇÃO SISTEMA</b>		
O detentor da melhor oferta é B S COMERCIO E SERVIÇOS EIRELI			
06/04/2022 11:48:01	<b>MENSAGEM B S COMERCIO E SERVIÇOS EIRELI (PARTICIPANTE 032)</b>		
assumimos o lote, sendo a marca MARAJOARA			
07/04/2022 10:00:20	<b>ADJUDICADO</b>		
07/04/2022 13:23:28	<b>EM ADJUDICAÇÃO</b>		
07/04/2022 13:27:07	<b>INABILITAÇÃO DE PARTICIPANTE PREGOEIRO</b>		
B S COMERCIO E SERVIÇOS EIRELI inabilitado. Motivo: Não tem interesse em assumir o item.			
07/04/2022 13:27:19	<b>FRACASSADO</b>		

**LOTE 76 - ADJUDICADO  
LEITE CONDENSADO - 395G - LATA**

**VALORES UNITÁRIOS FINAIS**

Item: 76	Unidade: Unidade	Marca: marajoara	Modelo: marajoara
Descrição: LEITE CONDENSADO - 395G - LATA			
Quantidade: 3.000	Valor Unit.: 3,90	Valor Total: 11.700,00	

**CLASSIFICAÇÃO**

Razão Social	Num Documento	Oferta Inicial	Oferta Final	ME
1 B S COMERCIO E SERVIÇOS EIRELI	067 32.859.799/0001-62	8,00	3,90	Sim
2 SINELVA MACIEL DA COSTA MERCADINHO	099 15.017.617/0001-97	5,50	4,19	Sim
3 LUIZ CARLOS PERPETUO LEMOS	042 11.618.297/0001-70	5,90	5,90	Sim

**PREFEITURA MUNICIPAL DE BOCA DA MATA  
 BOCA DA MATA-AL**

4 M S ZOPELARI DISTRIBUIDORA DE ALIMENTOS 081 28.779.013/0001-20 7,84 7,84 Sim

**DESCLASSIFICADOS**

Razão Social	Num Documento	Oferta Inicial	Oferta Final	ME
--------------	---------------	----------------	--------------	----

**INABILITADOS**

Razão Social	Num Documento	Oferta Inicial	Oferta Final	ME
--------------	---------------	----------------	--------------	----

**MOVIMENTOS DO LOTE**

23/02/2022 11:32:52	<b>PUBLICADO</b>			
24/02/2022 13:00:00	<b>RECEPÇÃO DE PROPOSTAS</b>			
14/03/2022 08:00:00	<b>ANÁLISE DE PROPOSTAS</b>			
14/03/2022 11:56:57	<b>DISPUTA</b>			
14/03/2022 11:56:57	<b>LANCE</b>	M S ZOPELARI DISTRIBUIDORA DE ALIMENTOS EIRELI EPP		7,84
14/03/2022 11:56:57	<b>LANCE</b>	SINELVA MACIEL DA COSTA MERCADINHO (PARTICIPANTE 099)		5,50
14/03/2022 11:56:57	<b>LANCE</b>	LUIZ CARLOS PERPETUO LEMOS (PARTICIPANTE 042)		5,90
14/03/2022 11:56:57	<b>LANCE</b>	B S COMERCIO E SERVIÇOS EIRELI (PARTICIPANTE 067)		8,00
14/03/2022 11:58:13	<b>LANCE</b>	B S COMERCIO E SERVIÇOS EIRELI (PARTICIPANTE 067)		5,00
14/03/2022 11:58:19	<b>LANCE</b>	SINELVA MACIEL DA COSTA MERCADINHO (PARTICIPANTE 099)		4,99
14/03/2022 11:58:28	<b>LANCE</b>	B S COMERCIO E SERVIÇOS EIRELI (PARTICIPANTE 067)		4,50
14/03/2022 11:58:35	<b>LANCE</b>	SINELVA MACIEL DA COSTA MERCADINHO (PARTICIPANTE 099)		4,49
14/03/2022 11:58:44	<b>LANCE</b>	B S COMERCIO E SERVIÇOS EIRELI (PARTICIPANTE 067)		4,20
14/03/2022 11:58:51	<b>LANCE</b>	SINELVA MACIEL DA COSTA MERCADINHO (PARTICIPANTE 099)		4,19
14/03/2022 11:59:02	<b>LANCE</b>	B S COMERCIO E SERVIÇOS EIRELI (PARTICIPANTE 067)		3,90
14/03/2022 12:06:57	<b>NOTIFICAÇÃO</b>	SISTEMA		
O detentor da melhor oferta da etapa de lances é B S COMERCIO E SERVIÇOS EIRELI				
14/03/2022 12:06:57	<b>NEGOCIAÇÃO</b>			
14/03/2022 13:19:39	<b>MENSAGEM</b>	B S COMERCIO E SERVIÇOS EIRELI (PARTICIPANTE 067)		
todos os nossos valores estão no limite, essa mensagem serve para todos os itens				
14/03/2022 13:56:00	<b>HABILITAÇÃO</b>			
15/03/2022 12:12:13	<b>MANIFESTAÇÃO DE RECURSOS</b>			
16/03/2022 12:42:17	<b>EM ADJUDICAÇÃO</b>			
06/04/2022 09:37:57	<b>ADJUDICADO</b>			

**LOTE 77 - ADJUDICADO  
 LEITE DE COCO - FRASCO VIDRO - 500 ML**

**VALORES UNITÁRIOS FINAIS**

Item: 77	Unidade: Unidade	Marca: cocao	Modelo: cocao
Descrição: LEITE DE COCO - FRASCO VIDRO - 500 ML			
Quantidade: 870	Valor Unit.: 3,00	Valor Total: 2.610,00	

**CLASSIFICAÇÃO**

Razão Social	Num Documento	Oferta Inicial	Oferta Final	ME
1 B S COMERCIO E SERVIÇOS EIRELI	092 32.859.799/0001-62	6,00	3,00	Sim
2 SINELVA MACIEL DA COSTA MERCADINHO	055 15.017.617/0001-97	3,99	3,39	Sim
3 M S ZOPELARI DISTRIBUIDORA DE ALIMENTOS	074 28.779.013/0001-20	5,28	5,28	Sim

**DESCLASSIFICADOS**

Razão Social	Num Documento	Oferta Inicial	Oferta Final	ME
--------------	---------------	----------------	--------------	----



Folha 11760  
 Rubrica



**PREFEITURA MUNICIPAL DE BOCA DA MATA  
 BOCA DA MATA-AL**

**INABILITADOS**

Razão Social	Num Documento	Oferta Inicial	Oferta Final	ME
<b>MOVIMENTOS DO LOTE</b>				
23/02/2022 11:32:52	<b>PUBLICADO</b>			
24/02/2022 13:00:00	<b>RECEPÇÃO DE PROPOSTAS</b>			
14/03/2022 08:00:00	<b>ANÁLISE DE PROPOSTAS</b>			
14/03/2022 11:56:58	<b>DISPUTA</b>			
14/03/2022 11:56:58	<b>LANCE</b> M S ZOPELARI DISTRIBUIDORA DE ALIMENTOS EIRELI EPP			5,28
14/03/2022 11:56:58	<b>LANCE</b> SINELVA MACIEL DA COSTA MERCADINHO (PARTICIPANTE 055)			3,99
14/03/2022 11:56:58	<b>LANCE</b> B S COMERCIO E SERVIÇOS EIRELI (PARTICIPANTE 092)			6,00
14/03/2022 11:58:19	<b>LANCE</b> B S COMERCIO E SERVIÇOS EIRELI (PARTICIPANTE 092)			3,50
14/03/2022 11:58:39	<b>LANCE</b> SINELVA MACIEL DA COSTA MERCADINHO (PARTICIPANTE 055)			0,49
14/03/2022 12:00:33	<b>MENSAGEM</b> PREGOEIRO			
Prezados licitantes, por favor verifiquem com atenção seus valores de lance no lote				
14/03/2022 12:06:12	<b>MENSAGEM</b> SINELVA MACIEL DA COSTA MERCADINHO (PARTICIPANTE 055)			
Cancelar proposta de R\$ 0,77, equívoco na digitação				
14/03/2022 12:06:58	<b>NOTIFICAÇÃO</b> SISTEMA			
O detentor da melhor oferta da etapa de lances é SINELVA MACIEL DA COSTA MERCADINHO				
14/03/2022 12:06:58	<b>NEGOCIAÇÃO</b>			
14/03/2022 12:07:13	<b>MENSAGEM</b> SINELVA MACIEL DA COSTA MERCADINHO (PARTICIPANTE 055)			
Proposta de 0,49, solicito o cancelamento por erro de digitação				
14/03/2022 12:08:50	<b>HABILITAÇÃO</b>			
14/03/2022 12:09:26	<b>ANÁLISE DE PROPOSTAS</b>			
14/03/2022 12:09:26	<b>NOTIFICAÇÃO</b> SISTEMA			
Retroação de disputa. Motivo: considerando equívoco na fase de lances				
14/03/2022 12:10:19	<b>MENSAGEM</b> PREGOEIRO			
estamos recolocando o item 77 em disputa por ocasião de erro do licitante ao efetivar o lance.				
14/03/2022 12:21:34	<b>DISPUTA</b>			
14/03/2022 12:22:24	<b>MENSAGEM</b> SINELVA MACIEL DA COSTA MERCADINHO (PARTICIPANTE 055)			
Solicito o cancelamento da oferta no valor de R\$ 0,49				
14/03/2022 12:24:30	<b>NOTIFICAÇÃO</b> SISTEMA			
O lance do PARTICIPANTE 055 no valor de 0,49 foi cancelado.				
14/03/2022 12:24:39	<b>LANCE</b> SINELVA MACIEL DA COSTA MERCADINHO (PARTICIPANTE 055)			3,49
14/03/2022 12:24:50	<b>LANCE</b> B S COMERCIO E SERVIÇOS EIRELI (PARTICIPANTE 092)			3,40
14/03/2022 12:24:56	<b>LANCE</b> SINELVA MACIEL DA COSTA MERCADINHO (PARTICIPANTE 055)			3,39
14/03/2022 12:25:31	<b>LANCE</b> B S COMERCIO E SERVIÇOS EIRELI (PARTICIPANTE 092)			3,00
14/03/2022 12:31:34	<b>NOTIFICAÇÃO</b> SISTEMA			
O detentor da melhor oferta da etapa de lances é B S COMERCIO E SERVIÇOS EIRELI				
14/03/2022 12:31:34	<b>NEGOCIAÇÃO</b>			
14/03/2022 13:19:47	<b>MENSAGEM</b> B S COMERCIO E SERVIÇOS EIRELI (PARTICIPANTE 092)			
todos os nossos valores estão no limite, essa mensagem serve para todos os itens				
14/03/2022 13:56:00	<b>HABILITAÇÃO</b>			
16/03/2022 12:12:13	<b>MANIFESTAÇÃO DE RECURSOS</b>			
16/03/2022 12:42:17	<b>EM ADJUDICAÇÃO</b>			
06/04/2022 09:37:57	<b>ADJUDICADO</b>			

PREFEITURA MUNICIPAL DE BOCA DA MATA  
BOCA DA MATA-AL

LOTE 78 - ADJUDICADO  
LEITE EM PÓ DESNATADO INSTANTÂNEO - 300G

VALORES UNITÁRIOS FINAIS

Item: 78	Unidade: Unidade	Marca: CAMPONESA	Modelo: PÓ
Descrição: LEITE EM PÓ DESNATADO INSTANTÂNEO - 300G			
Quantidade: 2.000	Valor Unit.: 6,99	Valor Total: 13.980,00	

CLASSIFICAÇÃO

Razão Social	Num	Documento	Oferta Inicial	Oferta Final	ME
1 SINELVA MACIEL DA COSTA MERCADINHO	076	15.017.617/0001-97	6,99	6,99	Sim
2 LUIZ CARLOS PERPETUO LEMOS	050	11.618.297/0001-70	10,99	10,99	Sim
3 M S ZOPELARI DISTRIBUIDORA DE ALIMENTOS	093	28.779.013/0001-20	19,02	19,02	Sim

DESCLASSIFICADOS

Razão Social	Num	Documento	Oferta Inicial	Oferta Final	ME
--------------	-----	-----------	----------------	--------------	----

INABILITADOS

Razão Social	Num	Documento	Oferta Inicial	Oferta Final	ME
--------------	-----	-----------	----------------	--------------	----

MOVIMENTOS DO LOTE

23/02/2022 11:32:52	PUBLICADO				
24/02/2022 13:00:00	RECEPÇÃO DE PROPOSTAS				
14/03/2022 08:00:00	ANÁLISE DE PROPOSTAS				
14/03/2022 11:56:59	DISPUTA				
14/03/2022 11:56:59	LANCE	M S ZOPELARI DISTRIBUIDORA DE ALIMENTOS EIRELI EPP			19,02
14/03/2022 11:56:59	LANCE	SINELVA MACIEL DA COSTA MERCADINHO (PARTICIPANTE 076)			6,99
14/03/2022 11:56:59	LANCE	LUIZ CARLOS PERPETUO LEMOS (PARTICIPANTE 050)			10,99
14/03/2022 12:06:59	NOTIFICAÇÃO	SISTEMA			
O detentor da melhor oferta da etapa de lances é SINELVA MACIEL DA COSTA MERCADINHO					
14/03/2022 12:06:59	NEGOCIAÇÃO				
14/03/2022 13:56:00	HABILITAÇÃO				
16/03/2022 12:12:13	MANIFESTAÇÃO DE RECURSOS				
16/03/2022 12:42:17	EM ADJUDICAÇÃO				
06/04/2022 09:31:31	ADJUDICADO				

LOTE 79 - ADJUDICADO  
LEITE EM PÓ INTEGRAL - INSTANTÂNEO - 200g

VALORES UNITÁRIOS FINAIS

Item: 79	Unidade: Unidade	Marca: milko	Modelo: milko
Descrição: LEITE EM PÓ INTEGRAL - INSTANTÂNEO - 200g			
Quantidade: 2.000	Valor Unit.: 5,10	Valor Total: 10.200,00	

CLASSIFICAÇÃO

Razão Social	Num	Documento	Oferta Inicial	Oferta Final	ME
1 B S COMERCIO E SERVIÇOS EIRELI	072	32.859.799/0001-62	12,00	5,10	Sim
2 Y M S DA SILVA EIRELI	071	22.909.366/0001-10	6,08	5,18	Sim
3 SINELVA MACIEL DA COSTA MERCADINHO	074	15.017.617/0001-97	6,50	5,19	Sim
4 LUIZ CARLOS PERPETUO LEMOS	032	11.618.297/0001-70	6,90	6,90	Sim



Folha 1570

Rubrica

**PREFEITURA MUNICIPAL DE BOCA DA MATA  
BOCA DA MATA-AL**

5 M S ZOPELARI DISTRIBUIDORA DE ALIMENTOS 044 28.779.013/0001-20 9,28 9,28 Sim

**DECLASSIFICADOS**

Razão Social	Num Documento	Oferta Inicial	Oferta Final	ME
--------------	---------------	----------------	--------------	----

**INABILITADOS**

Razão Social	Num Documento	Oferta Inicial	Oferta Final	ME
--------------	---------------	----------------	--------------	----

**MOVIMENTOS DO LOTE**

23/02/2022 11:32:52	<b>PUBLICADO</b>			
24/02/2022 13:00:00	<b>RECEPÇÃO DE PROPOSTAS</b>			
14/03/2022 08:00:00	<b>ANÁLISE DE PROPOSTAS</b>			
14/03/2022 11:57:00	<b>DISPUTA</b>			
14/03/2022 11:57:00	<b>LANCE</b>	LUIZ CARLOS PERPETUO LEMOS (PARTICIPANTE 032)		6,90
14/03/2022 11:57:00	<b>LANCE</b>	B S COMERCIO E SERVIÇOS EIRELI (PARTICIPANTE 072)		12,00
14/03/2022 11:57:00	<b>LANCE</b>	M S ZOPELARI DISTRIBUIDORA DE ALIMENTOS EIRELI EPP		9,28
14/03/2022 11:57:00	<b>LANCE</b>	SINELVA MACIEL DA COSTA MERCADINHO (PARTICIPANTE 074)		6,50
14/03/2022 11:57:00	<b>LANCE</b>	Y M S DA SILVA EIRELI (PARTICIPANTE 071)		6,08
14/03/2022 11:58:36	<b>LANCE</b>	B S COMERCIO E SERVIÇOS EIRELI (PARTICIPANTE 072)		6,00
14/03/2022 11:58:43	<b>LANCE</b>	SINELVA MACIEL DA COSTA MERCADINHO (PARTICIPANTE 074)		5,99
14/03/2022 11:58:55	<b>LANCE</b>	B S COMERCIO E SERVIÇOS EIRELI (PARTICIPANTE 072)		5,90
14/03/2022 11:59:07	<b>LANCE</b>	Y M S DA SILVA EIRELI (PARTICIPANTE 071)		5,85
14/03/2022 11:59:16	<b>LANCE</b>	B S COMERCIO E SERVIÇOS EIRELI (PARTICIPANTE 072)		5,50
14/03/2022 11:59:37	<b>LANCE</b>	Y M S DA SILVA EIRELI (PARTICIPANTE 071)		5,48
14/03/2022 11:59:44	<b>LANCE</b>	B S COMERCIO E SERVIÇOS EIRELI (PARTICIPANTE 072)		5,40
14/03/2022 11:59:55	<b>LANCE</b>	Y M S DA SILVA EIRELI (PARTICIPANTE 071)		5,38
14/03/2022 12:00:09	<b>LANCE</b>	B S COMERCIO E SERVIÇOS EIRELI (PARTICIPANTE 072)		5,20
14/03/2022 12:00:51	<b>LANCE</b>	SINELVA MACIEL DA COSTA MERCADINHO (PARTICIPANTE 074)		5,19
14/03/2022 12:00:56	<b>LANCE</b>	Y M S DA SILVA EIRELI (PARTICIPANTE 071)		5,18
14/03/2022 12:01:12	<b>LANCE</b>	B S COMERCIO E SERVIÇOS EIRELI (PARTICIPANTE 072)		5,1
14/03/2022 12:07:00	<b>NOTIFICAÇÃO SISTEMA</b>			
O detentor da melhor oferta da etapa de lances é B S COMERCIO E SERVIÇOS EIRELI				
14/03/2022 12:07:00	<b>NEGOCIAÇÃO</b>			
14/03/2022 13:19:56	<b>MENSAGEM</b>	B S COMERCIO E SERVIÇOS EIRELI (PARTICIPANTE 072)		
todos os nossos valores estao no limite, essa mensagem serve para todos os itens				
14/03/2022 13:56:00	<b>HABILITAÇÃO</b>			
16/03/2022 12:12:13	<b>MANIFESTAÇÃO DE RECURSOS</b>			
16/03/2022 12:42:17	<b>EM ADJUDICAÇÃO</b>			
06/04/2022 09:38:00	<b>ADJUDICADO</b>			

**LOTE 80 - ADJUDICADO  
LEITE EM PÓ INTEGRAL, TEOR 26%, SACO ALUMINIZADO - 200g****VALORES UNITÁRIOS FINAIS**

Item: 80	Unidade: Unidade	Marca: MEU BOM	Modelo: PÓ
Descrição: LEITE EM PÓ INTEGRAL, TEOR 26%, SACO ALUMINIZADO - 200g			
Quantidade: 16.560	Valor Unit.: 5,75	Valor Total: 95.220,00	

PREFEITURA MUNICIPAL DE BOCA DA MATA  
BOCA DA MATA-AL

**CLASSIFICAÇÃO**

Razão Social	Num Documento	Oferta Inicial	Oferta Final	ME
1 SINELVA MACIEL DA COSTA MERCADINHO	013 15.017.617/0001-97	6,50	5,75	Sim
2 Y M S DA SILVA EIRELI	055 22.909.366/0001-10	6,08	5,95	Sim
3 M S ZOPELARI DISTRIBUIDORA DE ALIMENTOS	049 28.779.013/0001-20	8,24	6,89	Sim
4 LUIZ CARLOS PERPETUO LEMOS	031 11.618.297/0001-70	6,90	6,90	Sim

**DESCCLASSIFICADOS**

Razão Social	Num Documento	Oferta Inicial	Oferta Final	ME
--------------	---------------	----------------	--------------	----

**INABILITADOS**

Razão Social	Num Documento	Oferta Inicial	Oferta Final	ME
--------------	---------------	----------------	--------------	----

**MOVIMENTOS DO LOTE**

03/02/2022 11:32:52	<b>PUBLICADO</b>			
24/02/2022 13:00:00	<b>RECEPÇÃO DE PROPOSTAS</b>			
14/03/2022 08:00:00	<b>ANÁLISE DE PROPOSTAS</b>			
14/03/2022 11:57:01	<b>DISPUTA</b>			
14/03/2022 11:57:01	<b>LANCE</b>	M S ZOPELARI DISTRIBUIDORA DE ALIMENTOS EIRELI EPP		8,24
14/03/2022 11:57:01	<b>LANCE</b>	LUIZ CARLOS PERPETUO LEMOS (PARTICIPANTE 031)		6,90
14/03/2022 11:57:01	<b>LANCE</b>	Y M S DA SILVA EIRELI (PARTICIPANTE 055)		6,08
14/03/2022 11:57:01	<b>LANCE</b>	SINELVA MACIEL DA COSTA MERCADINHO (PARTICIPANTE 013)		6,50
14/03/2022 11:58:51	<b>LANCE</b>	M S ZOPELARI DISTRIBUIDORA DE ALIMENTOS EIRELI EPP		6,89
14/03/2022 11:59:04	<b>LANCE</b>	SINELVA MACIEL DA COSTA MERCADINHO (PARTICIPANTE 013)		6,07
14/03/2022 11:59:18	<b>LANCE</b>	Y M S DA SILVA EIRELI (PARTICIPANTE 055)		6,05
14/03/2022 11:59:26	<b>LANCE</b>	SINELVA MACIEL DA COSTA MERCADINHO (PARTICIPANTE 013)		6,04
14/03/2022 12:00:02	<b>LANCE</b>	Y M S DA SILVA EIRELI (PARTICIPANTE 055)		6,02
14/03/2022 12:00:45	<b>LANCE</b>	SINELVA MACIEL DA COSTA MERCADINHO (PARTICIPANTE 013)		6,01
14/03/2022 12:01:13	<b>LANCE</b>	Y M S DA SILVA EIRELI (PARTICIPANTE 055)		6,00
14/03/2022 12:01:32	<b>LANCE</b>	SINELVA MACIEL DA COSTA MERCADINHO (PARTICIPANTE 013)		5,99
14/03/2022 12:02:00	<b>LANCE</b>	Y M S DA SILVA EIRELI (PARTICIPANTE 055)		5,95
14/03/2022 12:02:11	<b>LANCE</b>	SINELVA MACIEL DA COSTA MERCADINHO (PARTICIPANTE 013)		5,94
14/03/2022 12:07:01	<b>NOTIFICAÇÃO SISTEMA</b>	O detentor da melhor oferta da etapa de lances é SINELVA MACIEL DA COSTA MERCADINHO		
14/03/2022 12:07:01	<b>NEGOCIAÇÃO</b>			
14/03/2022 12:09:22	<b>MENSAGEM PREGOEIRO</b>	Prezado licitante é possível baixar preço para o valor estimado de R\$ 5,75 ? Não sendo possível, infelizmente teremos que inabilitar o lote		
14/03/2022 12:09:27	<b>MENSAGEM PREGOEIRO</b>	PARA PARTICIPANTE 049: Prezado licitante é possível baixar preço para o valor estimado de R\$ 5,75 ? Não sendo possível, infelizmente teremos que inabilitar o lote		
14/03/2022 12:09:32	<b>MENSAGEM PREGOEIRO</b>	PARA PARTICIPANTE 013: Prezado licitante é possível baixar preço para o valor estimado de R\$ 5,75 ? Não sendo possível, infelizmente teremos que inabilitar o lote		
14/03/2022 12:09:40	<b>MENSAGEM PREGOEIRO</b>	PARA PARTICIPANTE 031: Prezado licitante é possível baixar preço para o valor estimado de R\$ 5,75 ? Não sendo possível, infelizmente teremos que inabilitar o lote		
14/03/2022 12:09:44	<b>MENSAGEM PREGOEIRO</b>	PARA PARTICIPANTE 055: Prezado licitante é possível baixar preço para o valor estimado de R\$ 5,75 ? Não sendo possível, infelizmente teremos que inabilitar o lote		



Folha 11780  
Rubrica



**PREFEITURA MUNICIPAL DE BOCA DA MATA  
BOCA DA MATA-AL**

14/03/2022 12:10:34	MENSAGEM	SINELVA MACIEL DA COSTA MERCADINHO (PARTICIPANTE 013)	
Sim			
14/03/2022 12:10:52	LANCE	SINELVA MACIEL DA COSTA MERCADINHO (PARTICIPANTE 013)	5,75
14/03/2022 12:11:03	MENSAGEM	PREGOEIRO	
PARA PARTICIPANTE 013: Por favor, coloque no sistema, obrigada			
14/03/2022 12:11:06	MENSAGEM	SINELVA MACIEL DA COSTA MERCADINHO (PARTICIPANTE 013)	
Confirma a modificação?			
14/03/2022 12:11:30	MENSAGEM	PREGOEIRO	
PARA PARTICIPANTE 013: Confirmado, obrigada			
14/03/2022 13:56:01	HABILITAÇÃO		
16/03/2022 12:12:13	MANIFESTAÇÃO DE RECURSOS		
16/03/2022 12:42:17	EM ADJUDICAÇÃO		
06/04/2022 09:31:34	ADJUDICADO		

**LOTE 81 - ADJUDICADO  
LEITE INTEGRAL EM PÓ - 400g**

**VALORES UNITÁRIOS FINAIS**

Item: 81	Unidade: Unidade	Marca: itambe	Modelo: itambe
Descrição: LEITE INTEGRAL EM PÓ - 400g			
Quantidade: 2.010	Valor Unit.: 12,90		Valor Total: 25.929,00

**CLASSIFICAÇÃO**

Razão Social	Num	Documento	Oferta Inicial	Oferta Final	ME
1 B S COMERCIO E SERVIÇOS EIRELI	033	32.859.799/0001-62	24,00	12,90	Sim
2 SINELVA MACIEL DA COSTA MERCADINHO	041	15.017.617/0001-97	13,50	12,99	Sim
3 M S ZOPELARI DISTRIBUIDORA DE ALIMENTOS	099	28.779.013/0001-20	19,02	17,98	Sim
4 LUIZ CARLOS PERPETUO LEMOS	089	11.618.297/0001-70	17,99	17,99	Sim

**DESCLASSIFICADOS**

Razão Social	Num	Documento	Oferta Inicial	Oferta Final	ME
--------------	-----	-----------	----------------	--------------	----

**INABILITADOS**

Razão Social	Num	Documento	Oferta Inicial	Oferta Final	ME
--------------	-----	-----------	----------------	--------------	----

**MOVIMENTOS DO LOTE**

23/02/2022 11:32:52	PUBLICADO		
24/02/2022 13:00:00	RECEPÇÃO DE PROPOSTAS		
14/03/2022 08:00:00	ANÁLISE DE PROPOSTAS		
14/03/2022 11:57:02	DISPUTA		
14/03/2022 11:57:02	LANCE	SINELVA MACIEL DA COSTA MERCADINHO (PARTICIPANTE 041)	13,50
14/03/2022 11:57:02	LANCE	LUIZ CARLOS PERPETUO LEMOS (PARTICIPANTE 089)	17,99
14/03/2022 11:57:02	LANCE	B S COMERCIO E SERVIÇOS EIRELI (PARTICIPANTE 033)	24,00
14/03/2022 11:57:02	LANCE	M S ZOPELARI DISTRIBUIDORA DE ALIMENTOS EIRELI EPP	19,02
14/03/2022 11:59:09	LANCE	B S COMERCIO E SERVIÇOS EIRELI (PARTICIPANTE 033)	13,40
14/03/2022 11:59:48	LANCE	SINELVA MACIEL DA COSTA MERCADINHO (PARTICIPANTE 041)	13,49
14/03/2022 12:00:02	LANCE	SINELVA MACIEL DA COSTA MERCADINHO (PARTICIPANTE 041)	13,39
14/03/2022 12:01:17	LANCE	B S COMERCIO E SERVIÇOS EIRELI (PARTICIPANTE 033)	13,00
14/03/2022 12:03:15	LANCE	SINELVA MACIEL DA COSTA MERCADINHO (PARTICIPANTE 041)	12,99

**PREFEITURA MUNICIPAL DE BOCA DA MATA  
BOCA DA MATA-AL**

14/03/2022 12:03:22	LANCE	B S COMERCIO E SERVIÇOS EIRELI (PARTICIPANTE 033)	12,90
14/03/2022 12:03:29	LANCE	M S ZOPELARI DISTRIBUIDORA DE ALIMENTOS EIRELI EPP	17,98
14/03/2022 12:07:02	NOTIFICAÇÃO	SISTEMA	
O detentor da melhor oferta da etapa de lances é B S COMERCIO E SERVIÇOS EIRELI			
14/03/2022 12:07:02	NEGOCIAÇÃO		
14/03/2022 13:20:03	MENSAGEM	B S COMERCIO E SERVIÇOS EIRELI (PARTICIPANTE 033)	
todos os nossos valores estao no limite, essa mensagem serve para todos os itens			
14/03/2022 13:56:01	HABILITAÇÃO		
16/03/2022 12:12:13	MANIFESTAÇÃO DE RECURSOS		
16/03/2022 12:42:16	EM ADJUDICAÇÃO		
06/04/2022 09:38:02	ADJUDICADO		

**LOTE 82 - ADJUDICADO  
LEITE SEM LACTOSE - 01L - UHT**

**VALORES UNITÁRIOS FINAIS**

Item: 82	Unidade: Unidade	Marca: BETÂNIA	Modelo: UHT
Descrição: LEITE SEM LACTOSE - 01L - UHT			
Quantidade: 640	Valor Unit.: 4,99	Valor Total: 3.193,60	

**CLASSIFICAÇÃO**

Razão Social	Num Documento	Oferta Inicial	Oferta Final	ME
1 SINELVA MACIEL DA COSTA MERCADINHO	071 15.017.617/0001-97	5,75	4,99	Sim
2 LUIZ CARLOS PERPETUO LEMOS	038 11.618.297/0001-70	5,30	5,00	Sim

**DESCLASSIFICADOS**

Razão Social	Num Documento	Oferta Inicial	Oferta Final	ME
--------------	---------------	----------------	--------------	----

**INABILITADOS**

Razão Social	Num Documento	Oferta Inicial	Oferta Final	ME
--------------	---------------	----------------	--------------	----

**MOVIMENTOS DO LOTE**

23/02/2022 11:32:52	PUBLICADO		
24/02/2022 13:00:00	RECEPÇÃO DE PROPOSTAS		
14/03/2022 08:00:00	ANÁLISE DE PROPOSTAS		
14/03/2022 11:57:03	DISPUTA		
14/03/2022 11:57:03	LANCE	SINELVA MACIEL DA COSTA MERCADINHO (PARTICIPANTE 071)	5,75
14/03/2022 11:57:03	LANCE	LUIZ CARLOS PERPETUO LEMOS (PARTICIPANTE 038)	5,30
14/03/2022 11:58:04	LANCE	SINELVA MACIEL DA COSTA MERCADINHO (PARTICIPANTE 071)	5,29
14/03/2022 12:03:12	LANCE	LUIZ CARLOS PERPETUO LEMOS (PARTICIPANTE 038)	5,00
14/03/2022 12:03:34	LANCE	SINELVA MACIEL DA COSTA MERCADINHO (PARTICIPANTE 071)	4,99
14/03/2022 12:07:03	NOTIFICAÇÃO	SISTEMA	
O detentor da melhor oferta da etapa de lances é SINELVA MACIEL DA COSTA MERCADINHO			
14/03/2022 12:07:03	NEGOCIAÇÃO		
14/03/2022 13:56:01	HABILITAÇÃO		
16/03/2022 12:12:13	MANIFESTAÇÃO DE RECURSOS		
16/03/2022 12:42:15	EM ADJUDICAÇÃO		
06/04/2022 09:31:36	ADJUDICADO		



Folha 1580  
MA  
Rubrica



PREFEITURA MUNICIPAL DE BOCA DA MATA  
BOCA DA MATA-AL

LOTE 83 - FRACASSADO  
LIMÃO VERDE - 01 KG

VALORES UNITÁRIOS FINAIS

Item: 83      Unidade: Quilograma      Marca:      Modelo:  
Descrição: LIMÃO VERDE - 01 KG  
Quantidade: 890      Valor Unit.: 0,00      Valor Total: 0,00

CLASSIFICAÇÃO

Razão Social	Num Documento	Oferta Inicial	Oferta Final	ME
--------------	---------------	----------------	--------------	----

DECLASSIFICADOS

Razão Social	Num Documento	Oferta Inicial	Oferta Final	ME
--------------	---------------	----------------	--------------	----

INABILITADOS

Razão Social	Num Documento	Oferta Inicial	Oferta Final	ME
M S ZOPELARI DISTRIBUIDORA DE ALIMENTOS	002 28.779.013/0001-20	5,60	5,48	Sim
LUIZ CARLOS PERPETUO LEMOS	095 11.618.297/0001-70	5,59	5,50	Sim

MOVIMENTOS DO LOTE

23/02/2022 11:32:52 PUBLICADO

24/02/2022 13:00:00 RECEPÇÃO DE PROPOSTAS

14/03/2022 08:00:00 ANÁLISE DE PROPOSTAS

14/03/2022 11:57:04 DISPUTA

14/03/2022 11:57:04 LANCE LUIZ CARLOS PERPETUO LEMOS (PARTICIPANTE 095) 5,59

14/03/2022 11:57:04 LANCE M S ZOPELARI DISTRIBUIDORA DE ALIMENTOS EIRELI EPP 5,60

14/03/2022 11:59:19 LANCE M S ZOPELARI DISTRIBUIDORA DE ALIMENTOS EIRELI EPP 5,58

14/03/2022 12:01:09 LANCE LUIZ CARLOS PERPETUO LEMOS (PARTICIPANTE 095) 5,50

14/03/2022 12:04:57 LANCE M S ZOPELARI DISTRIBUIDORA DE ALIMENTOS EIRELI EPP 5,48

14/03/2022 12:07:04 NOTIFICAÇÃO SISTEMA  
O detentor da melhor oferta da etapa de lances é M S ZOPELARI DISTRIBUIDORA DE ALIMENTOS EIRELI EPP

14/03/2022 12:07:04 NEGOCIAÇÃO

14/03/2022 12:10:28 MENSAGEM PREGOEIRO  
Prezado licitante é possível baixar preço para o valor estimado de R\$ 3,49 ? Não sendo possível, infelizmente teremos que inabilitar o lote

14/03/2022 12:10:31 MENSAGEM PREGOEIRO  
PARA PARTICIPANTE 002: Prezado licitante é possível baixar preço para o valor estimado de R\$ 3,49 ? Não sendo possível, infelizmente teremos que inabilitar o lote

14/03/2022 12:10:35 MENSAGEM PREGOEIRO  
PARA PARTICIPANTE 095: Prezado licitante é possível baixar preço para o valor estimado de R\$ 3,49 ? Não sendo possível, infelizmente teremos que inabilitar o lote

14/03/2022 13:56:01 HABILITAÇÃO

16/03/2022 12:12:13 MANIFESTAÇÃO DE RECURSOS

16/03/2022 12:42:16 EM ADJUDICAÇÃO

04/04/2022 10:41:12 INABILITAÇÃO DE PARTICIPANTE PREGOEIRO  
M S ZOPELARI DISTRIBUIDORA DE ALIMENTOS EIRELI EPP inabilitado. Motivo: Por não cumprimento do Edital, ausência das amostras e valores acima do estimado.

04/04/2022 10:41:12 NOTIFICAÇÃO SISTEMA  
O detentor da melhor oferta é LUIZ CARLOS PERPETUO LEMOS

04/04/2022 10:42:22 INABILITAÇÃO DE PARTICIPANTE PREGOEIRO  
LUIZ CARLOS PERPETUO LEMOS inabilitado. Motivo: Valor acima do estimado, sem redução por parte do licitante.

PREFEITURA MUNICIPAL DE BOCA DA MATA  
BOCA DA MATA-AL

07/04/2022 09:47:23 FRACASSADO

LOTE 84 - FRACASSADO  
MAÇÃ NACIONAL tipo fuji - 01 KG

VALORES UNITÁRIOS FINAIS

Item: 84	Unidade: Quilograma	Marca:	Modelo:
Descrição: MAÇÃ NACIONAL tipo fuji - 01 KG			
Quantidade: 1.160	Valor Unit.: 0,00	Valor Total: 0,00	

CLASSIFICAÇÃO

Razão Social	Num Documento	Oferta Inicial	Oferta Final	ME
--------------	---------------	----------------	--------------	----

DESCLASSIFICADOS

Razão Social	Num Documento	Oferta Inicial	Oferta Final	ME
--------------	---------------	----------------	--------------	----

INABILITADOS

Razão Social	Num Documento	Oferta Inicial	Oferta Final	ME
M S ZOPELARI DISTRIBUIDORA DE ALIMENTOS	086 28.779.013/0001-20	12,00	8,94	Sim
LUIZ CARLOS PERPETUO LEMOS	072 11.618.297/0001-70	8,95	8,95	Sim

MOVIMENTOS DO LOTE

23/02/2022 11:32:52	PUBLICADO			
24/02/2022 13:00:00	RECEPÇÃO DE PROPOSTAS			
14/03/2022 08:00:00	ANÁLISE DE PROPOSTAS			
14/03/2022 11:57:05	DISPUTA			
14/03/2022 11:57:05	LANCE	M S ZOPELARI DISTRIBUIDORA DE ALIMENTOS EIRELI EPP		12,00
14/03/2022 11:57:05	LANCE	LUIZ CARLOS PERPETUO LEMOS (PARTICIPANTE 072)		8,95
14/03/2022 12:04:31	LANCE	M S ZOPELARI DISTRIBUIDORA DE ALIMENTOS EIRELI EPP		8,94
14/03/2022 12:07:05	NOTIFICAÇÃO SISTEMA			
O detentor da melhor oferta da etapa de lances é M S ZOPELARI DISTRIBUIDORA DE ALIMENTOS EIRELI EPP				
14/03/2022 12:07:05	NEGOCIAÇÃO			
14/03/2022 13:56:01	HABILITAÇÃO			
16/03/2022 12:12:13	MANIFESTAÇÃO DE RECURSOS			
16/03/2022 12:42:15	EM ADJUDICAÇÃO			
04/04/2022 10:42:52	INABILITAÇÃO DE PARTICIPANTE PREGOEIRO			
M S ZOPELARI DISTRIBUIDORA DE ALIMENTOS EIRELI EPP inabilitado. Motivo: Por não cumprimento do Edital, ausência das amostras e valores acima do estimado.				
04/04/2022 10:42:52	INABILITAÇÃO DE PARTICIPANTE PREGOEIRO			
LUIZ CARLOS PERPETUO LEMOS inabilitado. Motivo: Por não cumprimento do Edital, ausência das amostras e valores acima do estimado.				
07/04/2022 09:47:23	FRACASSADO			

LOTE 85 - ADJUDICADO  
MACARRÃO ESPAGUETE - 500G

VALORES UNITÁRIOS FINAIS

Item: 85	Unidade: Unidade	Marca: BOMSABOR	Modelo: ESPAGUETE
Descrição: MACARRÃO ESPAGUETE - 500G			
Quantidade: 5.580	Valor Unit.: 2,27	Valor Total: 12.666,60	



Folha 11800  
Rubrica



PREFEITURA MUNICIPAL DE BOCA DA MATA  
BOCA DA MATA-AL

**CLASSIFICAÇÃO**

Razão Social	Num Documento	Oferta Inicial	Oferta Final	ME
1 SINELVA MACIEL DA COSTA MERCADINHO	090 15.017.617/0001-97	2,85	2,27	Sim
2 B S COMERCIO E SERVIÇOS EIRELI	079 32.859.799/0001-62	6,00	2,28	Sim
3 Y M S DA SILVA EIRELI	044 22.909.366/0001-10	2,97	2,50	Sim
4 LUIZ CARLOS PERPETUO LEMOS	024 11.618.297/0001-70	3,79	3,79	Sim
5 M S ZOPELARI DISTRIBUIDORA DE ALIMENTOS	063 28.779.013/0001-20	3,82	3,82	Sim

**DECLASSIFICADOS**

Razão Social	Num Documento	Oferta Inicial	Oferta Final	ME
--------------	---------------	----------------	--------------	----

**INABILITADOS**

Razão Social	Num Documento	Oferta Inicial	Oferta Final	ME
--------------	---------------	----------------	--------------	----

**MOVIMENTOS DO LOTE**

23/02/2022 11:32:52	<b>PUBLICADO</b>			
24/02/2022 13:00:00	<b>RECEPÇÃO DE PROPOSTAS</b>			
14/03/2022 08:00:00	<b>ANÁLISE DE PROPOSTAS</b>			
14/03/2022 11:57:06	<b>DISPUTA</b>			
14/03/2022 11:57:06	<b>LANCE</b> Y M S DA SILVA EIRELI (PARTICIPANTE 044)			2,97
14/03/2022 11:57:06	<b>LANCE</b> M S ZOPELARI DISTRIBUIDORA DE ALIMENTOS EIRELI EPP			3,82
14/03/2022 11:57:06	<b>LANCE</b> LUIZ CARLOS PERPETUO LEMOS (PARTICIPANTE 024)			3,79
14/03/2022 11:57:06	<b>LANCE</b> B S COMERCIO E SERVIÇOS EIRELI (PARTICIPANTE 079)			6,00
14/03/2022 11:57:06	<b>LANCE</b> SINELVA MACIEL DA COSTA MERCADINHO (PARTICIPANTE 090)			2,85
14/03/2022 11:59:22	<b>LANCE</b> B S COMERCIO E SERVIÇOS EIRELI (PARTICIPANTE 079)			2,80
14/03/2022 11:59:27	<b>LANCE</b> Y M S DA SILVA EIRELI (PARTICIPANTE 044)			2,79
14/03/2022 11:59:34	<b>LANCE</b> B S COMERCIO E SERVIÇOS EIRELI (PARTICIPANTE 079)			2,70
14/03/2022 11:59:39	<b>LANCE</b> SINELVA MACIEL DA COSTA MERCADINHO (PARTICIPANTE 090)			2,69
14/03/2022 11:59:49	<b>LANCE</b> B S COMERCIO E SERVIÇOS EIRELI (PARTICIPANTE 079)			2,60
14/03/2022 11:59:56	<b>LANCE</b> SINELVA MACIEL DA COSTA MERCADINHO (PARTICIPANTE 090)			2,59
14/03/2022 12:00:19	<b>LANCE</b> Y M S DA SILVA EIRELI (PARTICIPANTE 044)			2,57
14/03/2022 12:00:37	<b>LANCE</b> SINELVA MACIEL DA COSTA MERCADINHO (PARTICIPANTE 090)			2,56
14/03/2022 12:01:32	<b>LANCE</b> B S COMERCIO E SERVIÇOS EIRELI (PARTICIPANTE 079)			2,52
14/03/2022 12:01:40	<b>LANCE</b> Y M S DA SILVA EIRELI (PARTICIPANTE 044)			2,50
14/03/2022 12:01:48	<b>LANCE</b> SINELVA MACIEL DA COSTA MERCADINHO (PARTICIPANTE 090)			2,49
14/03/2022 12:02:17	<b>LANCE</b> B S COMERCIO E SERVIÇOS EIRELI (PARTICIPANTE 079)			2,48
14/03/2022 12:02:23	<b>LANCE</b> SINELVA MACIEL DA COSTA MERCADINHO (PARTICIPANTE 090)			2,47
14/03/2022 12:02:29	<b>LANCE</b> B S COMERCIO E SERVIÇOS EIRELI (PARTICIPANTE 079)			2,46
14/03/2022 12:02:48	<b>LANCE</b> SINELVA MACIEL DA COSTA MERCADINHO (PARTICIPANTE 090)			2,45
14/03/2022 12:02:56	<b>LANCE</b> B S COMERCIO E SERVIÇOS EIRELI (PARTICIPANTE 079)			2,44
14/03/2022 12:03:04	<b>LANCE</b> SINELVA MACIEL DA COSTA MERCADINHO (PARTICIPANTE 090)			2,43
14/03/2022 12:03:17	<b>LANCE</b> B S COMERCIO E SERVIÇOS EIRELI (PARTICIPANTE 079)			2,42
14/03/2022 12:03:21	<b>LANCE</b> SINELVA MACIEL DA COSTA MERCADINHO (PARTICIPANTE 090)			2,41
14/03/2022 12:03:29	<b>LANCE</b> B S COMERCIO E SERVIÇOS EIRELI (PARTICIPANTE 079)			2,40
14/03/2022 12:04:06	<b>LANCE</b> SINELVA MACIEL DA COSTA MERCADINHO (PARTICIPANTE 090)			2,39
14/03/2022 12:04:21	<b>LANCE</b> B S COMERCIO E SERVIÇOS EIRELI (PARTICIPANTE 079)			2,38



**PREFEITURA MUNICIPAL DE BOCA DA MATA  
BOCA DA MATA-AL**

14/03/2022 12:04:35	LANCE	SINELVA MACIEL DA COSTA MERCADINHO (PARTICIPANTE 090)	2,37
14/03/2022 12:04:55	LANCE	B S COMERCIO E SERVIÇOS EIRELI (PARTICIPANTE 079)	2,36
14/03/2022 12:05:01	LANCE	SINELVA MACIEL DA COSTA MERCADINHO (PARTICIPANTE 090)	2,35
14/03/2022 12:05:22	LANCE	B S COMERCIO E SERVIÇOS EIRELI (PARTICIPANTE 079)	2,34
14/03/2022 12:05:22	<b>PRORROGAÇÃO AUTOMÁTICA</b>		
14/03/2022 12:05:30	LANCE	SINELVA MACIEL DA COSTA MERCADINHO (PARTICIPANTE 090)	2,33
14/03/2022 12:05:37	LANCE	B S COMERCIO E SERVIÇOS EIRELI (PARTICIPANTE 079)	2,32
14/03/2022 12:06:21	LANCE	SINELVA MACIEL DA COSTA MERCADINHO (PARTICIPANTE 090)	2,31
14/03/2022 12:06:27	LANCE	B S COMERCIO E SERVIÇOS EIRELI (PARTICIPANTE 079)	2,30
14/03/2022 12:07:23	LANCE	SINELVA MACIEL DA COSTA MERCADINHO (PARTICIPANTE 090)	2,29
14/03/2022 12:08:52	LANCE	B S COMERCIO E SERVIÇOS EIRELI (PARTICIPANTE 079)	2,28
14/03/2022 12:08:59	LANCE	SINELVA MACIEL DA COSTA MERCADINHO (PARTICIPANTE 090)	2,27
14/03/2022 12:10:59	NOTIFICAÇÃO	SISTEMA	
O detentor da melhor oferta da etapa de lances é SINELVA MACIEL DA COSTA MERCADINHO			
14/03/2022 12:10:59	<b>NEGOCIAÇÃO</b>		
14/03/2022 13:56:01	<b>HABILITAÇÃO</b>		
16/03/2022 12:12:13	<b>MANIFESTAÇÃO DE RECURSOS</b>		
16/03/2022 12:42:16	<b>EM ADJUDICAÇÃO</b>		
06/04/2022 09:31:38	<b>ADJUDICADO</b>		

**LOTE 86 - ADJUDICADO  
MACARRÃO PARAFUSO - 500G**

**VALORES UNITÁRIOS FINAIS**

Item: 86	Unidade: Unidade	Marca: brandini	Modelo: brandini
Descrição: MACARRÃO PARAFUSO - 500G			
Quantidade: 860	Valor Unit.: 2,95	Valor Total: 2.537,00	

**CLASSIFICAÇÃO**

Razão Social	Num	Documento	Oferta Inicial	Oferta Final	ME
1 B S COMERCIO E SERVIÇOS EIRELI	007	32.859.799/0001-62	8,00	2,95	Sim
2 SINELVA MACIEL DA COSTA MERCADINHO	090	15.017.617/0001-97	3,35	2,98	Sim
3 LUIZ CARLOS PERPETUO LEMOS	004	11.618.297/0001-70	3,79	3,79	Sim
4 M S ZOPELARI DISTRIBUIDORA DE ALIMENTOS	002	28.779.013/0001-20	5,20	5,20	Sim

**DECLASSIFICADOS**

Razão Social	Num	Documento	Oferta Inicial	Oferta Final	ME
--------------	-----	-----------	----------------	--------------	----

**INABILITADOS**

Razão Social	Num	Documento	Oferta Inicial	Oferta Final	ME
--------------	-----	-----------	----------------	--------------	----

**MOVIMENTOS DO LOTE**

23/02/2022 11:32:52	<b>PUBLICADO</b>		
24/02/2022 13:00:00	<b>RECEPÇÃO DE PROPOSTAS</b>		
14/03/2022 08:00:00	<b>ANÁLISE DE PROPOSTAS</b>		
14/03/2022 11:57:08	<b>DISPUTA</b>		
14/03/2022 11:57:08	LANCE	M S ZOPELARI DISTRIBUIDORA DE ALIMENTOS EIRELI EPP	5,20
14/03/2022 11:57:08	LANCE	LUIZ CARLOS PERPETUO LEMOS (PARTICIPANTE 004)	3,79



**PREFEITURA MUNICIPAL DE BOCA DA MATA  
BOCA DA MATA-AL**

14/03/2022 11:57:08	LANCE	B S COMERCIO E SERVIÇOS EIRELI (PARTICIPANTE 007)	8,00
14/03/2022 11:57:08	LANCE	SINELVA MACIEL DA COSTA MERCADINHO (PARTICIPANTE 090)	3,35
14/03/2022 11:59:27	LANCE	B S COMERCIO E SERVIÇOS EIRELI (PARTICIPANTE 007)	3,30
14/03/2022 11:59:43	LANCE	SINELVA MACIEL DA COSTA MERCADINHO (PARTICIPANTE 090)	3,29
14/03/2022 11:59:55	LANCE	B S COMERCIO E SERVIÇOS EIRELI (PARTICIPANTE 007)	3,20
14/03/2022 12:00:07	LANCE	SINELVA MACIEL DA COSTA MERCADINHO (PARTICIPANTE 090)	3,19
14/03/2022 12:01:38	LANCE	B S COMERCIO E SERVIÇOS EIRELI (PARTICIPANTE 007)	3,10
14/03/2022 12:01:51	LANCE	SINELVA MACIEL DA COSTA MERCADINHO (PARTICIPANTE 090)	3,09
14/03/2022 12:02:22	LANCE	B S COMERCIO E SERVIÇOS EIRELI (PARTICIPANTE 007)	3,08
14/03/2022 12:02:28	LANCE	SINELVA MACIEL DA COSTA MERCADINHO (PARTICIPANTE 090)	3,07
14/03/2022 12:02:36	LANCE	B S COMERCIO E SERVIÇOS EIRELI (PARTICIPANTE 007)	3,05
14/03/2022 12:03:39	LANCE	SINELVA MACIEL DA COSTA MERCADINHO (PARTICIPANTE 090)	3,00
14/03/2022 12:03:50	LANCE	B S COMERCIO E SERVIÇOS EIRELI (PARTICIPANTE 007)	2,99
14/03/2022 12:04:00	LANCE	SINELVA MACIEL DA COSTA MERCADINHO (PARTICIPANTE 090)	2,98
14/03/2022 12:04:26	LANCE	B S COMERCIO E SERVIÇOS EIRELI (PARTICIPANTE 007)	2,95
14/03/2022 12:07:08	NOTIFICAÇÃO	SISTEMA	
O detentor da melhor oferta da etapa de lances é B S COMERCIO E SERVIÇOS EIRELI			
14/03/2022 12:07:08	NEGOCIAÇÃO		
14/03/2022 13:20:11	MENSAGEM	B S COMERCIO E SERVIÇOS EIRELI (PARTICIPANTE 007)	
todos os nossos valores estao no limite, essa mensagem serve para todos os itens			
14/03/2022 13:56:02	HABILITAÇÃO		
16/03/2022 12:12:13	MANIFESTAÇÃO DE RECURSOS		
16/03/2022 12:42:17	EM ADJUDICAÇÃO		
06/04/2022 09:38:05	ADJUDICADO		

**LOTE 87 - FRACASSADO  
MACAXEIRA ou Aipim - 01 KG**

**VALORES UNITÁRIOS FINAIS**

Item: 87	Unidade: Quilograma	Marca:	Modelo:
Descrição: MACAXEIRA ou Aipim - 01 KG			
Quantidade: 650	Valor Unit.: 0,00	Valor Total: 0,00	

**CLASSIFICAÇÃO**

Razão Social	Num Documento	Oferta Inicial	Oferta Final	ME
<b>DECLASSIFICADOS</b>				
Razão Social	Num Documento	Oferta Inicial	Oferta Final	ME
<b>INABILITADOS</b>				
Razão Social	Num Documento	Oferta Inicial	Oferta Final	ME
LUIZ CARLOS PERPETUO LEMOS	045 11.618.297/0001-70	4,90	3,49	Sim
M S ZOPELARI DISTRIBUIDORA DE ALIMENTOS	086 28.779.013/0001-20	5,60	4,89	Sim

**MOVIMENTOS DO LOTE**

23/02/2022 11:32:52	PUBLICADO
24/02/2022 13:00:00	RECEPÇÃO DE PROPOSTAS
14/03/2022 08:00:00	ANÁLISE DE PROPOSTAS

**PREFEITURA MUNICIPAL DE BOCA DA MATA  
BOCA DA MATA-AL**

14/03/2022 12:08:25	<b>DISPUTA</b>		
14/03/2022 12:08:25	<b>LANCE</b>	LUIZ CARLOS PERPETUO LEMOS (PARTICIPANTE 045)	4,90
14/03/2022 12:08:25	<b>LANCE</b>	M S ZOPELARI DISTRIBUIDORA DE ALIMENTOS EIRELI EPP	5,60
14/03/2022 12:08:52	<b>LANCE</b>	M S ZOPELARI DISTRIBUIDORA DE ALIMENTOS EIRELI EPP	4,89
14/03/2022 12:09:51	<b>LANCE</b>	LUIZ CARLOS PERPETUO LEMOS (PARTICIPANTE 045)	4,50
14/03/2022 12:18:25	<b>NOTIFICAÇÃO</b>	SISTEMA	
O detentor da melhor oferta da etapa de lances é LUIZ CARLOS PERPETUO LEMOS			
14/03/2022 12:18:25	<b>NEGOCIAÇÃO</b>		
14/03/2022 12:18:48	<b>MENSAGEM</b>	PREGOEIRO	
Prezados licitantes, é possível baixar preço para o valor estimado de R\$ 3,49 ? Se SIM, por favor altere o valor no sistema. Não sendo possível, infelizmente teremos que inabilitar o lote.			
14/03/2022 12:18:51	<b>MENSAGEM</b>	PREGOEIRO	
PARA PARTICIPANTE 086: Prezados licitantes, é possível baixar preço para o valor estimado de R\$ 3,49 ? Se SIM, por favor altere o valor no sistema. Não sendo possível, infelizmente teremos que inabilitar o lote.			
14/03/2022 12:18:54	<b>MENSAGEM</b>	PREGOEIRO	
PARA PARTICIPANTE 045: Prezados licitantes, é possível baixar preço para o valor estimado de R\$ 3,49 ? Se SIM, por favor altere o valor no sistema. Não sendo possível, infelizmente teremos que inabilitar o lote.			
14/03/2022 12:22:11	<b>LANCE</b>	LUIZ CARLOS PERPETUO LEMOS (PARTICIPANTE 045)	3,49
14/03/2022 13:56:02	<b>HABILITAÇÃO</b>		
16/03/2022 12:12:13	<b>MANIFESTAÇÃO DE RECURSOS</b>		
16/03/2022 12:42:15	<b>EM ADJUDICAÇÃO</b>		
29/03/2022 09:35:33	<b>NOTIFICAÇÃO</b>	SISTEMA	
O detentor da melhor oferta é M S ZOPELARI DISTRIBUIDORA DE ALIMENTOS EIRELI EPP			
29/03/2022 09:35:34	<b>INABILITAÇÃO DE PARTICIPANTE</b>	PREGOEIRO	
LUIZ CARLOS PERPETUO LEMOS inabilitado. Motivo: Estamos inabilitando pelo descumprimento do edital em relação a readequada, bem como em contato com o Setor de Compras pediu desistência.			
29/03/2022 09:35:56	<b>MENSAGEM</b>	PREGOEIRO	
PARA PARTICIPANTE 086: Bom dia! Pode baixar o preço?			
29/03/2022 15:19:19	<b>MENSAGEM</b>	M S ZOPELARI DISTRIBUIDORA DE ALIMENTOS EIRELI EPP	
Com o aumento atual dos preços de frutas e verduras não conseguimos chegar ao estimado do município, esse valor de lance é nosso valor limite, não conseguimos abaixar.			
4/04/2022 10:43:10	<b>INABILITAÇÃO DE PARTICIPANTE</b>	PREGOEIRO	
M S ZOPELARI DISTRIBUIDORA DE ALIMENTOS EIRELI EPP inabilitado. Motivo: Por não cumprimento do Edital, ausência das amostras e valores acima do estimado.			
07/04/2022 09:47:23	<b>FRACASSADO</b>		

**LOTE 88 - DESERTO  
MAIONESE - 500ML**

**VALORES UNITÁRIOS FINAIS**

Item: 88	Unidade: Unidade	Marca:	Modelo:
Descrição: MAIONESE - 500ML			
Quantidade: 460	Valor Unit.: 0,00	Valor Total: 0,00	

**MOVIMENTOS DO LOTE**

23/02/2022 11:32:52	<b>PUBLICADO</b>
24/02/2022 13:00:00	<b>RECEPÇÃO DE PROPOSTAS</b>
14/03/2022 08:00:00	<b>ANÁLISE DE PROPOSTAS</b>
14/03/2022 12:08:27	<b>DESERTO</b>





Folha 11820  
 Rubrica

**PREFEITURA MUNICIPAL DE BOCA DA MATA  
 BOCA DA MATA-AL**

**LOTE 89 - FRACASSADO  
 MAMÃO HAVAÍ - 01 KG**

**VALORES UNITÁRIOS FINAIS**

Item: 89	Unidade: Quilograma	Marca:	Modelo:
Descrição: MAMÃO HAVAÍ - 01 KG			
Quantidade: 640	Valor Unit.: 0,00	Valor Total: 0,00	

**CLASSIFICAÇÃO**

Razão Social	Num Documento	Oferta Inicial	Oferta Final	ME
<b>DECLASSIFICADOS</b>				
Razão Social	Num Documento	Oferta Inicial	Oferta Final	ME
<b>INABILITADOS</b>				
Razão Social	Num Documento	Oferta Inicial	Oferta Final	ME
LUIZ CARLOS PERPETUO LEMOS	092 11.618.297/0001-70	5,60	3,15	Sim

**MOVIMENTOS DO LOTE**

23/02/2022 11:32:52	<b>PUBLICADO</b>	
24/02/2022 13:00:00	<b>RECEPÇÃO DE PROPOSTAS</b>	
14/03/2022 08:00:00	<b>ANÁLISE DE PROPOSTAS</b>	
14/03/2022 12:08:27	<b>DISPUTA</b>	
14/03/2022 12:08:27	<b>LANCE</b> LUIZ CARLOS PERPETUO LEMOS (PARTICIPANTE 092)	5,60
14/03/2022 12:18:28	<b>NOTIFICAÇÃO</b> SISTEMA	
O detentor da melhor oferta da etapa de lances é LUIZ CARLOS PERPETUO LEMOS		
14/03/2022 12:18:28	<b>NEGOCIAÇÃO</b>	
14/03/2022 12:19:11	<b>MENSAGEM</b> PREGOEIRO	
Prezados licitantes, é possível baixar preço para o valor estimado de R\$ 3,15 ? Se SIM, por favor altere o valor no sistema. Não sendo possível, infelizmente teremos que inabilitar o lote.		
14/03/2022 12:19:15	<b>MENSAGEM</b> PREGOEIRO	
PARA PARTICIPANTE 092: Prezados licitantes, é possível baixar preço para o valor estimado de R\$ 3,15 ? Se SIM, por favor altere o valor no sistema. Não sendo possível, infelizmente teremos que inabilitar o lote.		
14/03/2022 12:23:09	<b>LANCE</b> LUIZ CARLOS PERPETUO LEMOS (PARTICIPANTE 092)	3,15
14/03/2022 13:56:02	<b>HABILITAÇÃO</b>	
16/03/2022 12:12:13	<b>MANIFESTAÇÃO DE RECURSOS</b>	
16/03/2022 12:42:15	<b>EM ADJUDICAÇÃO</b>	
29/03/2022 09:36:14	<b>INABILITAÇÃO DE PARTICIPANTE</b> PREGOEIRO	
LUIZ CARLOS PERPETUO LEMOS inabilitado. Motivo: Estamos inabilitando pelo descumprimento do edital em relação a readequada, bem como em contato com o Setor de Compras pediu desistência.		
07/04/2022 09:47:24	<b>FRACASSADO</b>	

**LOTE 90 - FRACASSADO  
 MANTEIGA COM SAL - 500G**

**VALORES UNITÁRIOS FINAIS**

Item: 90	Unidade: Unidade	Marca:	Modelo:
Descrição: MANTEIGA COM SAL - 500G			
Quantidade: 740	Valor Unit.: 0,00	Valor Total: 0,00	

**CLASSIFICAÇÃO**

Razão Social	Num Documento	Oferta Inicial	Oferta Final	ME
--------------	---------------	----------------	--------------	----

PREFEITURA MUNICIPAL DE BOCA DA MATA  
BOCA DA MATA-AL

DESCLASSIFICADOS

Razão Social	Num Documento	Oferta Inicial	Oferta Final	ME
<b>INABILITADOS</b>				
Razão Social	Num Documento	Oferta Inicial	Oferta Final	ME
M S ZOPELARI DISTRIBUIDORA DE ALIMENTOS	035 28.779.013/0001-20	19,20	17,33	Sim
SINELVA MACIEL DA COSTA MERCADINHO	019 15.017.617/0001-97	21,90	17,89	Sim
LUIZ CARLOS PERPETUO LEMOS	043 11.618.297/0001-70	19,90	18,00	Sim

MOVIMENTOS DO LOTE

23/02/2022 11:32:52	<b>PUBLICADO</b>			
24/02/2022 13:00:00	<b>RECEPÇÃO DE PROPOSTAS</b>			
14/03/2022 08:00:00	<b>ANÁLISE DE PROPOSTAS</b>			
14/03/2022 12:08:28	<b>DISPUTA</b>			
14/03/2022 12:08:28	<b>LANCE</b>	LUIZ CARLOS PERPETUO LEMOS (PARTICIPANTE 043)		<b>19,90</b>
14/03/2022 12:08:28	<b>LANCE</b>	M S ZOPELARI DISTRIBUIDORA DE ALIMENTOS EIRELI EPP		<b>19,20</b>
14/03/2022 12:08:28	<b>LANCE</b>	SINELVA MACIEL DA COSTA MERCADINHO (PARTICIPANTE 019)		<b>21,90</b>
14/03/2022 12:08:54	<b>LANCE</b>	SINELVA MACIEL DA COSTA MERCADINHO (PARTICIPANTE 019)		<b>19,19</b>
14/03/2022 12:09:20	<b>LANCE</b>	M S ZOPELARI DISTRIBUIDORA DE ALIMENTOS EIRELI EPP		<b>19,18</b>
14/03/2022 12:11:24	<b>LANCE</b>	LUIZ CARLOS PERPETUO LEMOS (PARTICIPANTE 043)		<b>18,50</b>
14/03/2022 12:11:25	<b>LANCE</b>	SINELVA MACIEL DA COSTA MERCADINHO (PARTICIPANTE 019)		<b>19,17</b>
14/03/2022 12:11:41	<b>LANCE</b>	M S ZOPELARI DISTRIBUIDORA DE ALIMENTOS EIRELI EPP		<b>18,49</b>
14/03/2022 12:11:52	<b>LANCE</b>	LUIZ CARLOS PERPETUO LEMOS (PARTICIPANTE 043)		<b>18,00</b>
14/03/2022 12:11:54	<b>LANCE</b>	SINELVA MACIEL DA COSTA MERCADINHO (PARTICIPANTE 019)		<b>18,48</b>
14/03/2022 12:11:59	<b>LANCE</b>	SINELVA MACIEL DA COSTA MERCADINHO (PARTICIPANTE 019)		<b>17,99</b>
14/03/2022 12:12:05	<b>LANCE</b>	M S ZOPELARI DISTRIBUIDORA DE ALIMENTOS EIRELI EPP		<b>17,98</b>
14/03/2022 12:12:14	<b>LANCE</b>	SINELVA MACIEL DA COSTA MERCADINHO (PARTICIPANTE 019)		<b>17,97</b>
14/03/2022 12:12:37	<b>LANCE</b>	M S ZOPELARI DISTRIBUIDORA DE ALIMENTOS EIRELI EPP		<b>17,96</b>
14/03/2022 12:12:45	<b>LANCE</b>	SINELVA MACIEL DA COSTA MERCADINHO (PARTICIPANTE 019)		<b>17,95</b>
14/03/2022 12:13:03	<b>LANCE</b>	M S ZOPELARI DISTRIBUIDORA DE ALIMENTOS EIRELI EPP		<b>17,94</b>
14/03/2022 12:13:28	<b>LANCE</b>	SINELVA MACIEL DA COSTA MERCADINHO (PARTICIPANTE 019)		<b>17,93</b>
14/03/2022 12:13:38	<b>LANCE</b>	M S ZOPELARI DISTRIBUIDORA DE ALIMENTOS EIRELI EPP		<b>17,92</b>
14/03/2022 12:14:12	<b>LANCE</b>	SINELVA MACIEL DA COSTA MERCADINHO (PARTICIPANTE 019)		<b>17,91</b>
14/03/2022 12:14:27	<b>LANCE</b>	M S ZOPELARI DISTRIBUIDORA DE ALIMENTOS EIRELI EPP		<b>17,90</b>
14/03/2022 12:15:14	<b>LANCE</b>	SINELVA MACIEL DA COSTA MERCADINHO (PARTICIPANTE 019)		<b>17,89</b>
14/03/2022 12:15:33	<b>MENSAGEM</b> PREGOEIRO			
Prezados licitantes, é possível baixar preço para o valor estimado de R\$ 13,33 ? Se SIM, por favor altere o valor no sistema. Não sendo possível, infelizmente teremos que inabilitar o lote.				
14/03/2022 12:15:57	<b>LANCE</b>	M S ZOPELARI DISTRIBUIDORA DE ALIMENTOS EIRELI EPP		<b>17,88</b>
14/03/2022 12:17:57	<b>MENSAGEM</b> M S ZOPELARI DISTRIBUIDORA DE ALIMENTOS EIRELI EPP			
Sr. Pregoeiro não será possível.				
14/03/2022 12:18:13	<b>MENSAGEM</b> PREGOEIRO			
PARA PARTICIPANTE 035: Agradecemos sua atenção				
14/03/2022 12:18:29	<b>NOTIFICAÇÃO</b> SISTEMA			
O detentor da melhor oferta da etapa de lances é M S ZOPELARI DISTRIBUIDORA DE ALIMENTOS EIRELI EPP				
14/03/2022 12:18:29	<b>NEGOCIAÇÃO</b>			



Folha 1830  
Rubrica A



**PREFEITURA MUNICIPAL DE BOCA DA MATA  
BOCA DA MATA-AL**

14/03/2022 12:19:54 **MENSAGEM** PREGOEIRO

Prezados licitantes, é possível baixar preço para o valor estimado de R\$ 17,33? Se SIM, por favor altere o valor no sistema. Não sendo possível, infelizmente teremos que inabilitar o lote.

14/03/2022 12:20:00 **MENSAGEM** PREGOEIRO

PARA PARTICIPANTE 035: Prezados licitantes, é possível baixar preço para o valor estimado de R\$ 17,33? Se SIM, por favor altere o valor no sistema. Não sendo possível, infelizmente teremos que inabilitar o lote.

14/03/2022 12:20:21 **MENSAGEM** PREGOEIRO

PARA PARTICIPANTE 035: Sr Licitante, digitei errado anteriormente, NOSSO REFERENCIAL PARA O LOTE 90 É 17,,33

14/03/2022 12:20:27 **MENSAGEM** M S ZOPELARI DISTRIBUIDORA DE ALIMENTOS EIRELI EPP

ACEITO

14/03/2022 12:21:00 **MENSAGEM** PREGOEIRO

PARA PARTICIPANTE 035: É POSSÍVEL ALCANÇAR NOSSO REFERENCIAL DE R\$ 17,33??? SE sim, por favor coloque no sistema

14/03/2022 12:21:16 **MENSAGEM** PREGOEIRO

PARA PARTICIPANTE 035: obrigada!

14/03/2022 12:22:09 **LANCE** M S ZOPELARI DISTRIBUIDORA DE ALIMENTOS EIRELI EPP

17,33

14/03/2022 12:22:46 **MENSAGEM** M S ZOPELARI DISTRIBUIDORA DE ALIMENTOS EIRELI EPP

OK

14/03/2022 13:56:02 **HABILITAÇÃO**

16/03/2022 12:12:13 **MANIFESTAÇÃO DE RECURSOS**

16/03/2022 12:42:17 **EM ADJUDICAÇÃO**

04/04/2022 10:43:26 **NOTIFICAÇÃO** SISTEMA

O detentor da melhor oferta é SINELVA MACIEL DA COSTA MERCADINHO

04/04/2022 10:43:27 **INABILITAÇÃO DE PARTICIPANTE** PREGOEIRO

M S ZOPELARI DISTRIBUIDORA DE ALIMENTOS EIRELI EPP inabilitado. Motivo: Por não cumprimento do Edital, ausência das amostras e valores acima do estimado.

06/04/2022 09:38:40 **INABILITAÇÃO DE PARTICIPANTE** PREGOEIRO

SINELVA MACIEL DA COSTA MERCADINHO inabilitado. Motivo: Valores acima do estimado.

06/04/2022 09:38:40 **INABILITAÇÃO DE PARTICIPANTE** PREGOEIRO

LUIZ CARLOS PERPETUO LEMOS inabilitado. Motivo: Valores acima do estimado.

07/04/2022 09:47:24 **FRACASSADO**

**LOTE 91 - ADJUDICADO  
MANTEIGA COM SAL (Creme de leite e sal (cloreto de sódio) - 200g**

**VALORES UNITÁRIOS FINAIS**

Item: 91      Unidade: Unidade      Marca: NATVILLE      Modelo: MANT  
Descrição: MANTEIGA COM SAL (Creme de leite e sal (cloreto de sódio) - 200g  
Quantidade: 500      Valor Unit.: 7,45      Valor Total: 3.725,00

**CLASSIFICAÇÃO**

Razão Social	Num	Documento	Oferta Inicial	Oferta Final	ME
1 SINELVA MACIEL DA COSTA MERCADINHO	080	15.017.617/0001-97	7,45	7,45	Sim
2 LUIZ CARLOS PERPETUO LEMOS	082	11.618.297/0001-70	8,95	8,95	Sim
3 M S ZOPELARI DISTRIBUIDORA DE ALIMENTOS	034	28.779.013/0001-20	11,20	11,20	Sim

**DESCCLASSIFICADOS**

Razão Social	Num	Documento	Oferta Inicial	Oferta Final	ME
--------------	-----	-----------	----------------	--------------	----

**INABILITADOS**

Razão Social	Num	Documento	Oferta Inicial	Oferta Final	ME
--------------	-----	-----------	----------------	--------------	----

**MOVIMENTOS DO LOTE**

PREFEITURA MUNICIPAL DE BOCA DA MATA  
BOCA DA MATA-AL

23/02/2022 11:32:52	PUBLICADO	
24/02/2022 13:00:00	RECEPÇÃO DE PROPOSTAS	
14/03/2022 08:00:00	ANÁLISE DE PROPOSTAS	
14/03/2022 12:08:29	DISPUTA	
14/03/2022 12:08:29	LANCE	M S ZOPELARI DISTRIBUIDORA DE ALIMENTOS EIRELI EPP 11,20
14/03/2022 12:08:29	LANCE	SINELVA MACIEL DA COSTA MERCADINHO (PARTICIPANTE 080) 7,45
14/03/2022 12:08:29	LANCE	LUIZ CARLOS PERPETUO LEMOS (PARTICIPANTE 082) 8,95
14/03/2022 12:18:29	NOTIFICAÇÃO	SISTEMA
O detentor da melhor oferta da etapa de lances é SINELVA MACIEL DA COSTA MERCADINHO		
14/03/2022 12:18:29	NEGOCIAÇÃO	
14/03/2022 13:56:02	HABILITAÇÃO	
16/03/2022 12:12:13	MANIFESTAÇÃO DE RECURSOS	
16/03/2022 12:42:16	EM ADJUDICAÇÃO	
06/04/2022 09:31:53	ADJUDICADO	

LOTE 92 - FRACASSADO  
MARACUJÁ - 01 KG

VALORES UNITÁRIOS FINAIS

Item: 92	Unidade: Quilograma	Marca:	Modelo:
Descrição: MARACUJÁ - 01 KG			
Quantidade: 592	Valor Unit.: 0,00	Valor Total: 0,00	

CLASSIFICAÇÃO

Razão Social	Num Documento	Oferta Inicial	Oferta Final	ME
DESCCLASSIFICADOS				
Razão Social	Num Documento	Oferta Inicial	Oferta Final	ME
INABILITADOS				
Razão Social	Num Documento	Oferta Inicial	Oferta Final	ME
LUIZ CARLOS PERPETUO LEMOS	094 11.618.297/0001-70	6,95	5,25	Sim

MOVIMENTOS DO LOTE

23/02/2022 11:32:52	PUBLICADO	
24/02/2022 13:00:00	RECEPÇÃO DE PROPOSTAS	
14/03/2022 08:00:00	ANÁLISE DE PROPOSTAS	
14/03/2022 12:08:30	DISPUTA	
14/03/2022 12:08:30	LANCE	LUIZ CARLOS PERPETUO LEMOS (PARTICIPANTE 094) 6,95
14/03/2022 12:17:37	MENSAGEM	PREGOEIRO
Prezados licitantes, é possível baixar preço para o valor estimado de R\$ 5,26 ? Se SIM, por favor altere o valor no sistema. Não sendo possível, infelizmente teremos que inabilitar o lote.		
14/03/2022 12:18:30	NOTIFICAÇÃO	SISTEMA
O detentor da melhor oferta da etapa de lances é LUIZ CARLOS PERPETUO LEMOS		
14/03/2022 12:18:30	NEGOCIAÇÃO	
14/03/2022 12:34:12	LANCE	LUIZ CARLOS PERPETUO LEMOS (PARTICIPANTE 094) 5,25
14/03/2022 13:56:02	HABILITAÇÃO	
16/03/2022 12:12:13	MANIFESTAÇÃO DE RECURSOS	
16/03/2022 12:42:16	EM ADJUDICAÇÃO	



Folha 11890  
Fabrica



**PREFEITURA MUNICIPAL DE BOCA DA MATA  
BOCA DA MATA-AL**

29/03/2022 09:36:26 **INABILITAÇÃO DE PARTICIPANTE** PREGOEIRO

LUIZ CARLOS PERPETUO LEMOS inabilitado. Motivo: Estamos inabilitando pelo descumprimento do edital em relação a readequada, bem como em contato com o Setor de Compras pediu desistência.

07/04/2022 09:47:24 **FRACASSADO**

**LOTE 93 - ADJUDICADO  
MARGARINA COM SAL - 500G**

**VALORES UNITÁRIOS FINAIS**

Item: 93	Unidade: Unidade	Marca: DELINE	Modelo: MARG
Descrição: MARGARINA COM SAL - 500G			
Quantidade: 2.240	Valor Unit.: 4,69	Valor Total: 10.505,60	

**CLASSIFICAÇÃO**

Razão Social	Num Documento	Oferta Inicial	Oferta Final	ME
1 SINELVA MACIEL DA COSTA MERCADINHO	037 15.017.617/0001-97	5,40	4,69	Sim
2 B S COMERCIO E SERVIÇOS EIRELI	094 32.859.799/0001-62	9,50	4,70	Sim
3 Y M S DA SILVA EIRELI	090 22.909.366/0001-10	5,76	5,19	Sim
4 M S ZOPELARI DISTRIBUIDORA DE ALIMENTOS	055 28.779.013/0001-20	8,30	7,98	Sim
5 LUIZ CARLOS PERPETUO LEMOS	046 11.618.297/0001-70	7,99	7,99	Sim

**DESCLASSIFICADOS**

Razão Social	Num Documento	Oferta Inicial	Oferta Final	ME
--------------	---------------	----------------	--------------	----

**INABILITADOS**

Razão Social	Num Documento	Oferta Inicial	Oferta Final	ME
--------------	---------------	----------------	--------------	----

**MOVIMENTOS DO LOTE**

23/02/2022 11:32:52	<b>PUBLICADO</b>			
24/02/2022 13:00:00	<b>RECEPÇÃO DE PROPOSTAS</b>			
14/03/2022 08:00:00	<b>ANÁLISE DE PROPOSTAS</b>			
14/03/2022 12:08:31	<b>DISPUTA</b>			
14/03/2022 12:08:31	<b>LANCE</b> Y M S DA SILVA EIRELI (PARTICIPANTE 090)			5,76
14/03/2022 12:08:31	<b>LANCE</b> M S ZOPELARI DISTRIBUIDORA DE ALIMENTOS EIRELI EPP			8,30
14/03/2022 12:08:31	<b>LANCE</b> SINELVA MACIEL DA COSTA MERCADINHO (PARTICIPANTE 037)			5,40
14/03/2022 12:08:31	<b>LANCE</b> LUIZ CARLOS PERPETUO LEMOS (PARTICIPANTE 046)			7,99
14/03/2022 12:08:31	<b>LANCE</b> B S COMERCIO E SERVIÇOS EIRELI (PARTICIPANTE 094)			9,50
14/03/2022 12:09:01	<b>LANCE</b> B S COMERCIO E SERVIÇOS EIRELI (PARTICIPANTE 094)			5,39
14/03/2022 12:09:55	<b>LANCE</b> Y M S DA SILVA EIRELI (PARTICIPANTE 090)			5,25
14/03/2022 12:10:06	<b>LANCE</b> B S COMERCIO E SERVIÇOS EIRELI (PARTICIPANTE 094)			5,20
14/03/2022 12:10:17	<b>LANCE</b> Y M S DA SILVA EIRELI (PARTICIPANTE 090)			5,19
14/03/2022 12:10:47	<b>LANCE</b> B S COMERCIO E SERVIÇOS EIRELI (PARTICIPANTE 094)			5,10
14/03/2022 12:10:50	<b>LANCE</b> M S ZOPELARI DISTRIBUIDORA DE ALIMENTOS EIRELI EPP			7,98
14/03/2022 12:12:04	<b>LANCE</b> SINELVA MACIEL DA COSTA MERCADINHO (PARTICIPANTE 037)			5,09
14/03/2022 12:12:13	<b>LANCE</b> B S COMERCIO E SERVIÇOS EIRELI (PARTICIPANTE 094)			5,05
14/03/2022 12:12:19	<b>LANCE</b> SINELVA MACIEL DA COSTA MERCADINHO (PARTICIPANTE 037)			5,04
14/03/2022 12:12:33	<b>LANCE</b> B S COMERCIO E SERVIÇOS EIRELI (PARTICIPANTE 094)			5,00
14/03/2022 12:12:39	<b>LANCE</b> SINELVA MACIEL DA COSTA MERCADINHO (PARTICIPANTE 037)			4,99
14/03/2022 12:13:25	<b>LANCE</b> B S COMERCIO E SERVIÇOS EIRELI (PARTICIPANTE 094)			4,80

**PREFEITURA MUNICIPAL DE BOCA DA MATA  
BOCA DA MATA-AL**

14/03/2022 12:13:34	LANCE	SINELVA MACIEL DA COSTA MERCADINHO (PARTICIPANTE 037)	4,79
14/03/2022 12:13:43	LANCE	B S COMERCIO E SERVIÇOS EIRELI (PARTICIPANTE 094)	4,75
14/03/2022 12:14:16	LANCE	SINELVA MACIEL DA COSTA MERCADINHO (PARTICIPANTE 037)	4,74
14/03/2022 12:14:50	LANCE	B S COMERCIO E SERVIÇOS EIRELI (PARTICIPANTE 094)	4,73
14/03/2022 12:15:31	LANCE	SINELVA MACIEL DA COSTA MERCADINHO (PARTICIPANTE 037)	4,72
14/03/2022 12:15:39	LANCE	B S COMERCIO E SERVIÇOS EIRELI (PARTICIPANTE 094)	4,70
14/03/2022 12:15:46	LANCE	SINELVA MACIEL DA COSTA MERCADINHO (PARTICIPANTE 037)	4,69
14/03/2022 12:18:31	NOTIFICAÇÃO	SISTEMA	
O detentor da melhor oferta da etapa de lances é SINELVA MACIEL DA COSTA MERCADINHO			
14/03/2022 12:18:31	NEGOCIAÇÃO		
14/03/2022 13:56:02	HABILITAÇÃO		
16/03/2022 12:12:13	MANIFESTAÇÃO DE RECURSOS		
16/03/2022 12:42:16	EM ADJUDICAÇÃO		
06/04/2022 09:32:01	ADJUDICADO		

**LOTE 94 - ADJUDICADO  
MARGARINA VEGETAL ORIGINAL - COM SAL - 250G**

**VALORES UNITÁRIOS FINAIS**

Item: 94	Unidade: Unidade	Marca: DELINE	Modelo: MARG
Descrição: MARGARINA VEGETAL ORIGINAL - COM SAL - 250G			
Quantidade: 500	Valor Unit.: 2,50	Valor Total: 1.250,00	

**CLASSIFICAÇÃO**

Razão Social	Num Documento	Oferta Inicial	Oferta Final	ME
1 SINELVA MACIEL DA COSTA MERCADINHO	094 15.017.617/0001-97	2,99	2,50	Sim
2 B S COMERCIO E SERVIÇOS EIRELI	080 32.859.799/0001-62	4,80	2,51	Sim
3 Y M S DA SILVA EIRELI	043 22.909.366/0001-10	3,33	2,95	Sim
4 M S ZOPELARI DISTRIBUIDORA DE ALIMENTOS	029 28.779.013/0001-20	4,16	4,16	Sim
5 LUIZ CARLOS PERPETUO LEMOS	087 11.618.297/0001-70	4,39	4,39	Sim

**DESCLASSIFICADOS**

Razão Social	Num Documento	Oferta Inicial	Oferta Final	ME
--------------	---------------	----------------	--------------	----

**INABILITADOS**

Razão Social	Num Documento	Oferta Inicial	Oferta Final	ME
--------------	---------------	----------------	--------------	----

**MOVIMENTOS DO LOTE**

23/02/2022 11:32:52	PUBLICADO		
24/02/2022 13:00:00	RECEPÇÃO DE PROPOSTAS		
14/03/2022 08:00:00	ANÁLISE DE PROPOSTAS		
14/03/2022 12:08:32	DISPUTA		
14/03/2022 12:08:32	LANCE	LUIZ CARLOS PERPETUO LEMOS (PARTICIPANTE 087)	4,39
14/03/2022 12:08:32	LANCE	B S COMERCIO E SERVIÇOS EIRELI (PARTICIPANTE 080)	4,80
14/03/2022 12:08:32	LANCE	M S ZOPELARI DISTRIBUIDORA DE ALIMENTOS EIRELI EPP	4,16
14/03/2022 12:08:32	LANCE	SINELVA MACIEL DA COSTA MERCADINHO (PARTICIPANTE 094)	2,99
14/03/2022 12:08:32	LANCE	Y M S DA SILVA EIRELI (PARTICIPANTE 043)	3,33
14/03/2022 12:09:32	LANCE	B S COMERCIO E SERVIÇOS EIRELI (PARTICIPANTE 080)	2,98



**PREFEITURA MUNICIPAL DE BOCA DA MATA  
BOCA DA MATA-AL**

14/03/2022 12:10:05	LANCE	Y M S DA SILVA EIRELI (PARTICIPANTE 043)	2,95
14/03/2022 12:10:16	LANCE	B S COMERCIO E SERVIÇOS EIRELI (PARTICIPANTE 080)	2,90
14/03/2022 12:12:10	LANCE	SINELVA MACIEL DA COSTA MERCADINHO (PARTICIPANTE 094)	2,89
14/03/2022 12:12:20	LANCE	B S COMERCIO E SERVIÇOS EIRELI (PARTICIPANTE 080)	2,80
14/03/2022 12:12:24	LANCE	SINELVA MACIEL DA COSTA MERCADINHO (PARTICIPANTE 094)	2,79
14/03/2022 12:12:40	LANCE	B S COMERCIO E SERVIÇOS EIRELI (PARTICIPANTE 080)	2,70
14/03/2022 12:12:51	LANCE	SINELVA MACIEL DA COSTA MERCADINHO (PARTICIPANTE 094)	2,69
14/03/2022 12:13:19	LANCE	B S COMERCIO E SERVIÇOS EIRELI (PARTICIPANTE 080)	2,60
14/03/2022 12:15:52	LANCE	SINELVA MACIEL DA COSTA MERCADINHO (PARTICIPANTE 094)	2,59
14/03/2022 12:16:02	LANCE	B S COMERCIO E SERVIÇOS EIRELI (PARTICIPANTE 080)	2,51
14/03/2022 12:16:34	LANCE	SINELVA MACIEL DA COSTA MERCADINHO (PARTICIPANTE 094)	2,50
14/03/2022 12:16:34	<b>PRORROGAÇÃO AUTOMÁTICA</b>		
14/03/2022 12:18:34	<b>NOTIFICAÇÃO SISTEMA</b>		
O detentor da melhor oferta da etapa de lances é SINELVA MACIEL DA COSTA MERCADINHO			
14/03/2022 12:18:34	<b>NEGOCIAÇÃO</b>		
14/03/2022 13:56:02	<b>HABILITAÇÃO</b>		
16/03/2022 12:12:14	<b>MANIFESTAÇÃO DE RECURSOS</b>		
16/03/2022 12:42:16	<b>EM ADJUDICAÇÃO</b>		
06/04/2022 09:32:01	<b>ADJUDICADO</b>		

**LOTE 95 - DESERTO  
MARGARINA VEGETAL ORIGINAL - SEM SAL - 250G**

**VALORES UNITÁRIOS FINAIS**

Item: 95	Unidade: Unidade	Marca:	Modelo:
Descrição: MARGARINA VEGETAL ORIGINAL - SEM SAL - 250G			
Quantidade: 551	Valor Unit.: 0,00	Valor Total: 0,00	

**MOVIMENTOS DO LOTE**

23/02/2022 11:32:52	<b>PUBLICADO</b>
24/02/2022 13:00:00	<b>RECEPÇÃO DE PROPOSTAS</b>
14/03/2022 08:00:00	<b>ANÁLISE DE PROPOSTAS</b>
14/03/2022 12:08:32	<b>DESERTO</b>

**LOTE 96 - ADJUDICADO  
MASSA PARA PASTEL - 200g**

**VALORES UNITÁRIOS FINAIS**

Item: 96	Unidade: Unidade	Marca: MASSAFESTA	Modelo: PASTEL
Descrição: MASSA PARA PASTEL - 200g			
Quantidade: 230	Valor Unit.: 2,75	Valor Total: 632,50	

**CLASSIFICAÇÃO**

Razão Social	Num Documento	Oferta Inicial	Oferta Final	ME
1 SINELVA MACIEL DA COSTA MERCADINHO	044 15.017.617/0001-97	2,75	2,75	Sim

**DESCCLASSIFICADOS**

Razão Social	Num Documento	Oferta Inicial	Oferta Final	ME
--------------	---------------	----------------	--------------	----

**PREFEITURA MUNICIPAL DE BOCA DA MATA  
BOCA DA MATA-AL**

**INABILITADOS**

Razão Social	Num Documento	Oferta Inicial	Oferta Final	ME
<b>MOVIMENTOS DO LOTE</b>				
23/02/2022 11:32:52	PUBLICADO			
24/02/2022 13:00:00	RECEPÇÃO DE PROPOSTAS			
14/03/2022 08:00:00	ANÁLISE DE PROPOSTAS			
14/03/2022 12:08:35	DISPUTA			
14/03/2022 12:08:35	LANCE	SINELVA MACIEL DA COSTA MERCADINHO (PARTICIPANTE 044)		2,75
14/03/2022 12:18:36	NOTIFICAÇÃO SISTEMA			
O detentor da melhor oferta da etapa de lances é SINELVA MACIEL DA COSTA MERCADINHO				
14/03/2022 12:18:36	NEGOCIAÇÃO			
14/03/2022 13:56:02	HABILITAÇÃO			
16/03/2022 12:12:14	MANIFESTAÇÃO DE RECURSOS			
16/03/2022 12:42:16	EM ADJUDICAÇÃO			
06/04/2022 09:32:02	ADJUDICADO			

**LOTE 97 - FRACASSADO  
MELANCIA redonda/comprida e graúda - 01 KG**

**VALORES UNITÁRIOS FINAIS**

Item: 97	Unidade: Quilograma	Marca:	Modelo:
Descrição: MELANCIA redonda/comprida e graúda - 01 KG			
Quantidade: 1.050	Valor Unit.: 0,00	Valor Total: 0,00	

**CLASSIFICAÇÃO**

Razão Social	Num Documento	Oferta Inicial	Oferta Final	ME
<b>DECLASSIFICADOS</b>				
Razão Social	Num Documento	Oferta Inicial	Oferta Final	ME
<b>INABILITADOS</b>				
Razão Social	Num Documento	Oferta Inicial	Oferta Final	ME
LUIZ CARLOS PERPETUO LEMOS	098 11.618.297/0001-70	2,79	2,11	Sim
M S ZOPELARI DISTRIBUIDORA DE ALIMENTOS	080 28.779.013/0001-20	4,00	4,00	Sim

**MOVIMENTOS DO LOTE**

23/02/2022 11:32:52	PUBLICADO			
24/02/2022 13:00:00	RECEPÇÃO DE PROPOSTAS			
14/03/2022 08:00:00	ANÁLISE DE PROPOSTAS			
14/03/2022 12:08:36	DISPUTA			
14/03/2022 12:08:36	LANCE	M S ZOPELARI DISTRIBUIDORA DE ALIMENTOS EIRELI EPP		4,00
14/03/2022 12:08:36	LANCE	LUIZ CARLOS PERPETUO LEMOS (PARTICIPANTE 098)		2,79
14/03/2022 12:16:36	MENSAGEM PREGOEIRO			
Prezados licitantes, é possível baixar preço para o valor estimado de R\$ 2,11 ? Se SIM, por favor altere o valor no sistema. Não sendo possível, infelizmente teremos que inabilitar o lote.				
14/03/2022 12:18:37	NOTIFICAÇÃO SISTEMA			
O detentor da melhor oferta da etapa de lances é LUIZ CARLOS PERPETUO LEMOS				
14/03/2022 12:18:37	NEGOCIAÇÃO			



Folha 11860  
 Rubrica 11



**PREFEITURA MUNICIPAL DE BOCA DA MATA  
 BOCA DA MATA-AL**

14/03/2022 12:20:58	LANCE	LUIZ CARLOS PERPETUO LEMOS (PARTICIPANTE 098)	2,11
14/03/2022 13:56:03	HABILITAÇÃO		
16/03/2022 12:12:14	MANIFESTAÇÃO DE RECURSOS		
16/03/2022 12:42:15	EM ADJUDICAÇÃO		
29/03/2022 09:36:42	NOTIFICAÇÃO SISTEMA		
O detentor da melhor oferta é M S ZOPELARI DISTRIBUIDORA DE ALIMENTOS EIRELI EPP			
29/03/2022 09:36:43	INABILITAÇÃO DE PARTICIPANTE PREGOEIRO		
LUIZ CARLOS PERPETUO LEMOS inabilitado. Motivo: Estamos inabilitando pelo descumprimento do edital em relação a readequada, bem como em contato com o Setor de Compras pediu desistência.			
29/03/2022 09:37:08	MENSAGEM PREGOEIRO		
PARA PARTICIPANTE 080: Bom dia! Pode baixar o preço?			
29/03/2022 15:21:06	MENSAGEM M S ZOPELARI DISTRIBUIDORA DE ALIMENTOS EIRELI EPP		
Sr pregoeiro esse valor de lance é nosso valor limite, não conseguimos abaixar.			
04/04/2022 10:44:23	INABILITAÇÃO DE PARTICIPANTE PREGOEIRO		
M S ZOPELARI DISTRIBUIDORA DE ALIMENTOS EIRELI EPP inabilitado. Motivo: Por não cumprimento do Edital, ausência das amostras e valores acima do estimado.			
07/04/2022 09:47:24	FRACASSADO		

**LOTE 98 - FRACASSADO  
 MELÃO AMARELO tipo A - 01 KG**

**VALORES UNITÁRIOS FINAIS**

Item: 98	Unidade: Quilograma	Marca:	Modelo:
Descrição: MELÃO AMARELO tipo A - 01 KG			
Quantidade: 1.060	Valor Unit.: 0,00	Valor Total: 0,00	

**CLASSIFICAÇÃO**

Razão Social	Num Documento	Oferta Inicial	Oferta Final	ME
<b>DECLASSIFICADOS</b>				
Razão Social	Num Documento	Oferta Inicial	Oferta Final	ME
<b>INABILITADOS</b>				
Razão Social	Num Documento	Oferta Inicial	Oferta Final	ME
M S ZOPELARI DISTRIBUIDORA DE ALIMENTOS	051 28.779.013/0001-20	3,20	2,83	Sim
LUIZ CARLOS PERPETUO LEMOS	061 11.618.297/0001-70	5,70	2,85	Sim

**MOVIMENTOS DO LOTE**

23/02/2022 11:32:52	PUBLICADO		
24/02/2022 13:00:00	RECEPÇÃO DE PROPOSTAS		
14/03/2022 08:00:00	ANÁLISE DE PROPOSTAS		
14/03/2022 12:21:35	DISPUTA		
14/03/2022 12:21:35	LANCE	M S ZOPELARI DISTRIBUIDORA DE ALIMENTOS EIRELI EPP	3,20
14/03/2022 12:21:35	LANCE	LUIZ CARLOS PERPETUO LEMOS (PARTICIPANTE 061)	5,70
14/03/2022 12:25:27	LANCE	LUIZ CARLOS PERPETUO LEMOS (PARTICIPANTE 061)	3,19
14/03/2022 12:29:01	LANCE	M S ZOPELARI DISTRIBUIDORA DE ALIMENTOS EIRELI EPP	3,17
14/03/2022 12:29:45	LANCE	LUIZ CARLOS PERPETUO LEMOS (PARTICIPANTE 061)	3,15
14/03/2022 12:29:45	PRORROGAÇÃO AUTOMÁTICA		
14/03/2022 12:30:05	LANCE	M S ZOPELARI DISTRIBUIDORA DE ALIMENTOS EIRELI EPP	3,13
14/03/2022 12:30:22	LANCE	LUIZ CARLOS PERPETUO LEMOS (PARTICIPANTE 061)	3,10

PREFEITURA MUNICIPAL DE BOCA DA MATA  
BOCA DA MATA-AL

14/03/2022 12:30:33	LANCE	M S ZOPELARI DISTRIBUIDORA DE ALIMENTOS EIRELI EPP	3,08
14/03/2022 12:30:44	LANCE	LUIZ CARLOS PERPETUO LEMOS (PARTICIPANTE 061)	3,00
14/03/2022 12:31:03	LANCE	M S ZOPELARI DISTRIBUIDORA DE ALIMENTOS EIRELI EPP	2,95
14/03/2022 12:31:30	LANCE	LUIZ CARLOS PERPETUO LEMOS (PARTICIPANTE 061)	2,85
14/03/2022 12:31:38	LANCE	M S ZOPELARI DISTRIBUIDORA DE ALIMENTOS EIRELI EPP	2,83
14/03/2022 12:33:38	NOTIFICAÇÃO	SISTEMA	
O detentor da melhor oferta da etapa de lances é M S ZOPELARI DISTRIBUIDORA DE ALIMENTOS EIRELI EPP			
14/03/2022 12:33:38	NEGOCIAÇÃO		
14/03/2022 13:56:03	HABILITAÇÃO		
16/03/2022 12:12:14	MANIFESTAÇÃO DE RECURSOS		
16/03/2022 12:42:15	EM ADJUDICAÇÃO		
04/04/2022 10:44:43	INABILITAÇÃO DE PARTICIPANTE	PREGOEIRO	
M S ZOPELARI DISTRIBUIDORA DE ALIMENTOS EIRELI EPP inabilitado. Motivo: Por não cumprimento do Edital, ausência das amostras e valores acima do estimado.			
04/04/2022 10:44:43	INABILITAÇÃO DE PARTICIPANTE	PREGOEIRO	
LUIZ CARLOS PERPETUO LEMOS inabilitado. Motivo: Por não cumprimento do Edital, ausência das amostras e valores acima do estimado.			
07/04/2022 09:47:24	FRACASSADO		

LOTE 99 - ADJUDICADO  
MILHO DESOLHADO - 01 KG

VALORES UNITÁRIOS FINAIS

Item: 99	Unidade: Unidade	Marca: gostomil	Modelo: gostomil
Descrição: MILHO DESOLHADO - 01 KG			
Quantidade: 1.520	Valor Unit.: 2,00	Valor Total: 3.040,00	

CLASSIFICAÇÃO

Razão Social	Num Documento	Oferta Inicial	Oferta Final	ME
1 B S COMERCIO E SERVIÇOS EIRELI	022 32.859.799/0001-62	4,00	2,00	Sim
2 LUIZ CARLOS PERPETUO LEMOS	064 11.618.297/0001-70	2,39	2,15	Sim
3 M S ZOPELARI DISTRIBUIDORA DE ALIMENTOS	081 28.779.013/0001-20	5,44	5,44	Sim

DESCLASSIFICADOS

Razão Social	Num Documento	Oferta Inicial	Oferta Final	ME
--------------	---------------	----------------	--------------	----

INABILITADOS

Razão Social	Num Documento	Oferta Inicial	Oferta Final	ME
--------------	---------------	----------------	--------------	----

MOVIMENTOS DO LOTE

23/02/2022 11:32:52	PUBLICADO		
24/02/2022 13:00:00	RECEPÇÃO DE PROPOSTAS		
14/03/2022 08:00:00	ANÁLISE DE PROPOSTAS		
14/03/2022 12:21:36	DISPUTA		
14/03/2022 12:21:36	LANCE	B S COMERCIO E SERVIÇOS EIRELI (PARTICIPANTE 022)	4,00
14/03/2022 12:21:36	LANCE	M S ZOPELARI DISTRIBUIDORA DE ALIMENTOS EIRELI EPP	5,44
14/03/2022 12:21:36	LANCE	LUIZ CARLOS PERPETUO LEMOS (PARTICIPANTE 064)	2,39
14/03/2022 12:22:36	LANCE	B S COMERCIO E SERVIÇOS EIRELI (PARTICIPANTE 022)	2,30
14/03/2022 12:24:29	LANCE	LUIZ CARLOS PERPETUO LEMOS (PARTICIPANTE 064)	2,15
14/03/2022 12:24:38	LANCE	B S COMERCIO E SERVIÇOS EIRELI (PARTICIPANTE 022)	2,00



Folha 11870  
Rubrica



**PREFEITURA MUNICIPAL DE BOCA DA MATA  
BOCA DA MATA-AL**

14/03/2022 12:31:36 **NOTIFICAÇÃO SISTEMA**

O detentor da melhor oferta da etapa de lances é B S COMERCIO E SERVIÇOS EIRELI

14/03/2022 12:31:36 **NEGOCIAÇÃO**

14/03/2022 13:20:22 **MENSAGEM** B S COMERCIO E SERVIÇOS EIRELI (PARTICIPANTE 022)

todos os nossos valores estao no limite, essa mensagem serve para todos os itens

14/03/2022 13:56:03 **HABILITAÇÃO**

16/03/2022 12:12:14 **MANIFESTAÇÃO DE RECURSOS**

16/03/2022 12:42:15 **EM ADJUDICAÇÃO**

06/04/2022 09:38:52 **ADJUDICADO**

**LOTE 100 - ADJUDICADO  
MILHO PARA PIPOCA - 500G**

**VALORES UNITÁRIOS FINAIS**

Item: 100      Unidade: Unidade      Marca: LIDER      Modelo: PIPOCA  
Descrição: MILHO PARA PIPOCA - 500G  
Quantidade: 520      Valor Unit.: 2,69      Valor Total: 1.398,80

**CLASSIFICAÇÃO**

Razão Social	Num Documento	Oferta Inicial	Oferta Final	ME
1 SINELVA MACIEL DA COSTA MERCADINHO	086 15.017.617/0001-97	3,25	2,69	Sim
2 B S COMERCIO E SERVIÇOS EIRELI	026 32.859.799/0001-62	4,00	2,70	Sim
3 M S ZOPELARI DISTRIBUIDORA DE ALIMENTOS	053 28.779.013/0001-20	4,00	4,00	Sim

**DESCLASSIFICADOS**

Razão Social	Num Documento	Oferta Inicial	Oferta Final	ME
--------------	---------------	----------------	--------------	----

**INABILITADOS**

Razão Social	Num Documento	Oferta Inicial	Oferta Final	ME
--------------	---------------	----------------	--------------	----

**MOVIMENTOS DO LOTE**

23/02/2022 11:32:52 **PUBLICADO**

24/02/2022 13:00:00 **RECEPÇÃO DE PROPOSTAS**

14/03/2022 08:00:00 **ANÁLISE DE PROPOSTAS**

14/03/2022 12:21:37 **DISPUTA**

14/03/2022 12:21:37 **LANCE** M S ZOPELARI DISTRIBUIDORA DE ALIMENTOS EIRELI EPP 4,00

14/03/2022 12:21:37 **LANCE** SINELVA MACIEL DA COSTA MERCADINHO (PARTICIPANTE 086) 3,25

14/03/2022 12:21:37 **LANCE** B S COMERCIO E SERVIÇOS EIRELI (PARTICIPANTE 026) 4,00

14/03/2022 12:22:47 **LANCE** B S COMERCIO E SERVIÇOS EIRELI (PARTICIPANTE 026) 3,20

14/03/2022 12:23:21 **LANCE** SINELVA MACIEL DA COSTA MERCADINHO (PARTICIPANTE 086) 3,19

14/03/2022 12:24:44 **LANCE** B S COMERCIO E SERVIÇOS EIRELI (PARTICIPANTE 026) 3,00

14/03/2022 12:25:04 **LANCE** SINELVA MACIEL DA COSTA MERCADINHO (PARTICIPANTE 086) 2,99

14/03/2022 12:25:37 **LANCE** B S COMERCIO E SERVIÇOS EIRELI (PARTICIPANTE 026) 2,80

14/03/2022 12:27:36 **LANCE** SINELVA MACIEL DA COSTA MERCADINHO (PARTICIPANTE 086) 2,79

14/03/2022 12:27:42 **LANCE** B S COMERCIO E SERVIÇOS EIRELI (PARTICIPANTE 026) 2,70

14/03/2022 12:28:54 **LANCE** SINELVA MACIEL DA COSTA MERCADINHO (PARTICIPANTE 086) 2,69

14/03/2022 12:31:37 **NOTIFICAÇÃO SISTEMA**

O detentor da melhor oferta da etapa de lances é SINELVA MACIEL DA COSTA MERCADINHO

14/03/2022 12:31:37 **NEGOCIAÇÃO**



Folha 188  
Rubrica

**PREFEITURA MUNICIPAL DE BOCA DA MATA  
BOCA DA MATA-AL**

14/03/2022 13:56:03	HABILITAÇÃO
16/03/2022 12:12:14	MANIFESTAÇÃO DE RECURSOS
16/03/2022 12:42:16	EM ADJUDICAÇÃO
06/04/2022 09:32:06	ADJUDICADO

**PREGOEIRO: WANESKA PIMENTEL DA CUNHA PINTO**



PREFEITURA MUNICIPAL DE BOCA DA MATA  
BOCA DA MATA-AL

**ATA DE SESSÃO - ADJUDICAÇÃO - Parte 2 de 2**

**PREGÃO ELETRÔNICO Nº 03/2022**  
 Processo Administrativo Nº 0110006/2022  
 Tipo: REGISTRO DE PREÇO  
 PREGOEIRO: WANESKA PIMENTEL DA CUNHA PINTO  
 Data de Publicação: 23/02/2022 11:32:53

**MOVIMENTOS DO PROCESSO**

**LOTE 101 - ADJUDICADO**  
**MILHO VERDE EM CONSERVA - 200G**

**VALORES UNITÁRIOS FINAIS**

Item: 101	Unidade: Unidade	Marca: FUGINI	Modelo: MILHO
Descrição: MILHO VERDE EM CONSERVA - 200G			
Quantidade: 760	Valor Unit.: 2,79	Valor Total: 2.120,40	

**CLASSIFICAÇÃO**

Razão Social	Num Documento	Oferta Inicial	Oferta Final	ME
1 SINELVA MACIEL DA COSTA MERCADINHO	080 15.017.617/0001-97	2,99	2,79	Sim
2 B S COMERCIO E SERVIÇOS EIRELI	026 32.859.799/0001-62	5,00	2,80	Sim

**DESCLASSIFICADOS**

Razão Social	Num Documento	Oferta Inicial	Oferta Final	ME
--------------	---------------	----------------	--------------	----

**INABILITADOS**

Razão Social	Num Documento	Oferta Inicial	Oferta Final	ME
--------------	---------------	----------------	--------------	----

**MOVIMENTOS DO LOTE**

23/02/2022 11:32:52	PUBLICADO		
24/02/2022 13:00:00	RECEPÇÃO DE PROPOSTAS		
14/03/2022 08:00:00	ANÁLISE DE PROPOSTAS		
14/03/2022 12:21:37	DISPUTA		
14/03/2022 12:21:37	LANCE	B S COMERCIO E SERVIÇOS EIRELI (PARTICIPANTE 026)	5,00
14/03/2022 12:21:37	LANCE	SINELVA MACIEL DA COSTA MERCADINHO (PARTICIPANTE 080)	2,99
14/03/2022 12:22:42	LANCE	B S COMERCIO E SERVIÇOS EIRELI (PARTICIPANTE 026)	2,90
14/03/2022 12:25:09	LANCE	SINELVA MACIEL DA COSTA MERCADINHO (PARTICIPANTE 080)	2,89
14/03/2022 12:25:45	LANCE	B S COMERCIO E SERVIÇOS EIRELI (PARTICIPANTE 026)	2,80
14/03/2022 12:28:14	LANCE	SINELVA MACIEL DA COSTA MERCADINHO (PARTICIPANTE 080)	2,79
14/03/2022 12:31:38	NOTIFICAÇÃO SISTEMA		
O detentor da melhor oferta da etapa de lances é SINELVA MACIEL DA COSTA MERCADINHO			
14/03/2022 12:31:38	NEGOCIAÇÃO		
14/03/2022 13:56:03	HABILITAÇÃO		
16/03/2022 12:12:14	MANIFESTAÇÃO DE RECURSOS		
16/03/2022 12:42:17	EM ADJUDICAÇÃO		
06/04/2022 09:32:06	ADJUDICADO		

PREFEITURA MUNICIPAL DE BOCA DA MATA  
BOCA DA MATA-AL

LOTE 102 - ADJUDICADO  
MISTURA ALIMENTÍCIA - BOLO PRONTO - BAUNILHA - 400G

VALORES UNITÁRIOS FINAIS

Item: 102	Unidade: Unidade	Marca: SARANDI	Modelo: MIST
Descrição: MISTURA ALIMENTÍCIA - BOLO PRONTO - BAUNILHA - 400G			
Quantidade: 510	Valor Unit.: 3,55	Valor Total: 1.810,50	

CLASSIFICAÇÃO

Razão Social	Num Documento	Oferta Inicial	Oferta Final	ME
1 SINELVA MACIEL DA COSTA MERCADINHO	080 15.017.617/0001-97	3,99	3,55	Sim
2 B S COMERCIO E SERVIÇOS EIRELI	061 32.859.799/0001-62	15,00	4,53	Sim

DESCCLASSIFICADOS

Razão Social	Num Documento	Oferta Inicial	Oferta Final	ME
--------------	---------------	----------------	--------------	----

INABILITADOS

Razão Social	Num Documento	Oferta Inicial	Oferta Final	ME
--------------	---------------	----------------	--------------	----

MOVIMENTOS DO LOTE

23/02/2022 11:32:52	PUBLICADO			
24/02/2022 13:00:00	RECEPÇÃO DE PROPOSTAS			
14/03/2022 08:00:00	ANÁLISE DE PROPOSTAS			
14/03/2022 12:21:38	DISPUTA			
14/03/2022 12:21:38	LANCE	B S COMERCIO E SERVIÇOS EIRELI (PARTICIPANTE 061)		15,00
14/03/2022 12:21:38	LANCE	SINELVA MACIEL DA COSTA MERCADINHO (PARTICIPANTE 080)		3,99
14/03/2022 12:23:00	LANCE	B S COMERCIO E SERVIÇOS EIRELI (PARTICIPANTE 061)		4,53
14/03/2022 12:28:17	MENSAGEM PREGOEIRO			
Prezados licitantes, nosso estimado para o lote é de R\$ 3,55 . Sendo possível baixar o preço para esse valor, por favor modifique no sistema. Não alcançando esse referencial, infelizmente, o lote será inabilitado. Obrigada.				
14/03/2022 12:30:29	LANCE	SINELVA MACIEL DA COSTA MERCADINHO (PARTICIPANTE 080)		3,55
14/03/2022 12:30:29	PRORROGAÇÃO AUTOMÁTICA			
14/03/2022 12:32:29	NOTIFICAÇÃO SISTEMA			
O detentor da melhor oferta da etapa de lances é SINELVA MACIEL DA COSTA MERCADINHO				
14/03/2022 12:32:29	NEGOCIAÇÃO			
14/03/2022 13:56:03	HABILITAÇÃO			
16/03/2022 12:12:14	MANIFESTAÇÃO DE RECURSOS			
16/03/2022 12:42:17	EM ADJUDICAÇÃO			
06/04/2022 09:32:07	ADJUDICADO			

LOTE 103 - ADJUDICADO  
MISTURA ALIMENTÍCIA - BOLO PRONTO - CHOCOLATE - 400G

VALORES UNITÁRIOS FINAIS

Item: 103	Unidade: Unidade	Marca: SARANDI	Modelo: MIST
Descrição: MISTURA ALIMENTÍCIA - BOLO PRONTO - CHOCOLATE - 400G			
Quantidade: 1.048	Valor Unit.: 3,36	Valor Total: 3.521,28	

CLASSIFICAÇÃO

Razão Social	Num Documento	Oferta Inicial	Oferta Final	ME
1 SINELVA MACIEL DA COSTA MERCADINHO	090 15.017.617/0001-97	3,99	3,36	Sim



**PREFEITURA MUNICIPAL DE BOCA DA MATA  
BOCA DA MATA-AL**

2 B S COMERCIO E SERVIÇOS EIRELI 057 32.859.799/0001-62 15,00 4,53 Sim

**DECLASSIFICADOS**

Razão Social	Num Documento	Oferta Inicial	Oferta Final	ME
--------------	---------------	----------------	--------------	----

**INABILITADOS**

Razão Social	Num Documento	Oferta Inicial	Oferta Final	ME
--------------	---------------	----------------	--------------	----

**MOVIMENTOS DO LOTE**

23/02/2022 11:32:52 PUBLICADO

24/02/2022 13:00:00 RECEPÇÃO DE PROPOSTAS

14/03/2022 08:00:00 ANÁLISE DE PROPOSTAS

14/03/2022 12:21:39 DISPUTA

14/03/2022 12:21:39 LANCE B S COMERCIO E SERVIÇOS EIRELI (PARTICIPANTE 057) 15,00

14/03/2022 12:21:39 LANCE SINELVA MACIEL DA COSTA MERCADINHO (PARTICIPANTE 090) 3,99

14/03/2022 12:23:05 LANCE B S COMERCIO E SERVIÇOS EIRELI (PARTICIPANTE 057) 4,53

14/03/2022 12:28:32 MENSAGEM PREGOEIRO  
Prezados licitantes, nosso estimado para o lote é de R\$ 3,36 . Sendo possível baixar o preço para esse valor, por favor modifique no sistema. Não alcançando esse referencial, infelizmente, o lote será inabilitado. Obrigada.

14/03/2022 12:31:39 NOTIFICAÇÃO SISTEMA  
O detentor da melhor oferta da etapa de lances é SINELVA MACIEL DA COSTA MERCADINHO

14/03/2022 12:31:39 NEGOCIAÇÃO

14/03/2022 12:32:02 MENSAGEM PREGOEIRO  
PARA PARTICIPANTE 090: Prezados licitantes, nosso estimado para o lote é de R\$ 3,36 . Sendo possível baixar o preço para esse valor, por favor modifique no sistema. Não alcançando esse referencial, infelizmente, o lote será inabilitado. Obrigada.

14/03/2022 12:32:05 MENSAGEM PREGOEIRO  
PARA PARTICIPANTE 057: Prezados licitantes, nosso estimado para o lote é de R\$ 3,36 . Sendo possível baixar o preço para esse valor, por favor modifique no sistema. Não alcançando esse referencial, infelizmente, o lote será inabilitado. Obrigada.

14/03/2022 12:32:33 MENSAGEM SINELVA MACIEL DA COSTA MERCADINHO (PARTICIPANTE 090)  
Sim

14/03/2022 12:33:55 LANCE SINELVA MACIEL DA COSTA MERCADINHO (PARTICIPANTE 090) 3,36

14/03/2022 12:34:04 MENSAGEM SINELVA MACIEL DA COSTA MERCADINHO (PARTICIPANTE 090)  
Confirma?

14/03/2022 12:34:43 MENSAGEM PREGOEIRO  
PARA PARTICIPANTE 090: Confirmado, obrigada

14/03/2022 13:56:03 HABILITAÇÃO

16/03/2022 12:12:14 MANIFESTAÇÃO DE RECURSOS

16/03/2022 12:42:16 EM ADJUDICAÇÃO

06/04/2022 09:32:09 ADJUDICADO

**LOTE 104 - ADJUDICADO  
MISTURA ALIMENTÍCIA - BOLO PRONTO - LARANJA - 400G**

**VALORES UNITÁRIOS FINAIS**

Item: 104	Unidade: Unidade	Marca: SARANDI	Modelo: MIST
Descrição: MISTURA ALIMENTÍCIA - BOLO PRONTO - LARANJA - 400G			
Quantidade: 500	Valor Unit.: 3,30	Valor Total: 1.650,00	

**CLASSIFICAÇÃO**

Razão Social	Num Documento	Oferta Inicial	Oferta Final	ME
1 SINELVA MACIEL DA COSTA MERCADINHO	098 15.017.617/0001-97	3,99	3,30	Sim

**PREFEITURA MUNICIPAL DE BOCA DA MATA  
 BOCA DA MATA-AL**

2 B S COMERCIO E SERVIÇOS EIRELI 008 32.859.799/0001-62 15,00 4,53 Sim

**DECLASSIFICADOS**

Razão Social	Num Documento	Oferta Inicial	Oferta Final	ME
--------------	---------------	----------------	--------------	----

**INABILITADOS**

Razão Social	Num Documento	Oferta Inicial	Oferta Final	ME
--------------	---------------	----------------	--------------	----

**MOVIMENTOS DO LOTE**

23/02/2022 11:32:52	PUBLICADO			
24/02/2022 13:00:00	RECEPÇÃO DE PROPOSTAS			
14/03/2022 08:00:00	ANÁLISE DE PROPOSTAS			
14/03/2022 12:21:40	DISPUTA			
14/03/2022 12:21:40	LANCE	B S COMERCIO E SERVIÇOS EIRELI (PARTICIPANTE 008)		15,00
14/03/2022 12:21:40	LANCE	SINELVA MACIEL DA COSTA MERCADINHO (PARTICIPANTE 098)		3,99
14/03/2022 12:23:10	LANCE	B S COMERCIO E SERVIÇOS EIRELI (PARTICIPANTE 008)		4,53
14/03/2022 12:28:49	MENSAGEM PREGOEIRO			
Prezados licitantes, nosso estimado para o lote é de R\$ 3,30. Sendo possível baixar o preço para esse valor, por favor modifique no sistema. Não alcançando esse referencial, infelizmente, o lote será inabilitado. Obrigada.				
14/03/2022 12:31:40	NOTIFICAÇÃO SISTEMA			
O detentor da melhor oferta da etapa de lances é SINELVA MACIEL DA COSTA MERCADINHO				
14/03/2022 12:31:40	NEGOCIAÇÃO			
14/03/2022 12:32:20	MENSAGEM PREGOEIRO			
PARA PARTICIPANTE 098: Prezados licitantes, nosso estimado para o lote é de R\$ 3,30. Sendo possível baixar o preço para esse valor, por favor modifique no sistema. Não alcançando esse referencial, infelizmente, o lote será inabilitado. Obrigada.				
14/03/2022 12:32:23	MENSAGEM PREGOEIRO			
PARA PARTICIPANTE 008: Prezados licitantes, nosso estimado para o lote é de R\$ 3,30. Sendo possível baixar o preço para esse valor, por favor modifique no sistema. Não alcançando esse referencial, infelizmente, o lote será inabilitado. Obrigada.				
14/03/2022 12:32:48	MENSAGEM	SINELVA MACIEL DA COSTA MERCADINHO (PARTICIPANTE 098)		
Sim				
14/03/2022 12:33:19	LANCE	SINELVA MACIEL DA COSTA MERCADINHO (PARTICIPANTE 098)		3,30
14/03/2022 12:33:32	MENSAGEM	SINELVA MACIEL DA COSTA MERCADINHO (PARTICIPANTE 098)		
Confirma?				
14/03/2022 12:34:07	MENSAGEM	PREGOEIRO		
PARA PARTICIPANTE 098: Confirmado, obrigada				
14/03/2022 13:56:03	HABILITAÇÃO			
16/03/2022 12:12:14	MANIFESTAÇÃO DE RECURSOS			
16/03/2022 12:42:15	EM ADJUDICAÇÃO			
06/04/2022 09:32:13	ADJUDICADO			

**LOTE 105 - FRACASSADO  
 ÓLEO COMESTÍVEL DE SOJA, FRASCO PLÁSTICO C/ 900ml**

**VALORES UNITÁRIOS FINAIS**

Item: 105	Unidade: Unidade	Marca:	Modelo:
Descrição: ÓLEO COMESTÍVEL DE SOJA, FRASCO PLÁSTICO C/ 900ml			
Quantidade: 2.404	Valor Unit.: 0,00	Valor Total: 0,00	

**CLASSIFICAÇÃO**

Razão Social	Num Documento	Oferta Inicial	Oferta Final	ME
--------------	---------------	----------------	--------------	----

**DECLASSIFICADOS**



**PREFEITURA MUNICIPAL DE BOCA DA MATA  
 BOCA DA MATA-AL**

Razão Social	Num Documento	Oferta Inicial	Oferta Final	ME
<b>INABILITADOS</b>				
Razão Social	Num Documento	Oferta Inicial	Oferta Final	ME
SINELVA MACIEL DA COSTA MERCADINHO	040 15.017.617/0001-97	10,00	9,89	Sim
B S COMERCIO E SERVIÇOS EIRELI	090 32.859.799/0001-62	20,00	9,90	Sim
LUIZ CARLOS PERPETUO LEMOS	019 11.618.297/0001-70	10,99	10,99	Sim
M S ZOPELARI DISTRIBUIDORA DE ALIMENTOS	038 28.779.013/0001-20	14,72	14,72	Sim

**MOVIMENTOS DO LOTE**

23/02/2022 11:32:52	<b>PUBLICADO</b>			
24/02/2022 13:00:00	<b>RECEPÇÃO DE PROPOSTAS</b>			
14/03/2022 08:00:00	<b>ANÁLISE DE PROPOSTAS</b>			
14/03/2022 12:21:41	<b>DISPUTA</b>			
14/03/2022 12:21:41	<b>LANCE</b>	M S ZOPELARI DISTRIBUIDORA DE ALIMENTOS EIRELI EPP		14,72
14/03/2022 12:21:41	<b>LANCE</b>	SINELVA MACIEL DA COSTA MERCADINHO (PARTICIPANTE 040)		10,00
14/03/2022 12:21:41	<b>LANCE</b>	LUIZ CARLOS PERPETUO LEMOS (PARTICIPANTE 019)		10,99
14/03/2022 12:21:41	<b>LANCE</b>	B S COMERCIO E SERVIÇOS EIRELI (PARTICIPANTE 090)		20,00
14/03/2022 12:23:19	<b>LANCE</b>	B S COMERCIO E SERVIÇOS EIRELI (PARTICIPANTE 090)		9,99
14/03/2022 12:24:24	<b>LANCE</b>	SINELVA MACIEL DA COSTA MERCADINHO (PARTICIPANTE 040)		9,98
14/03/2022 12:25:00	<b>LANCE</b>	B S COMERCIO E SERVIÇOS EIRELI (PARTICIPANTE 090)		9,90
14/03/2022 12:25:15	<b>LANCE</b>	SINELVA MACIEL DA COSTA MERCADINHO (PARTICIPANTE 040)		9,89
14/03/2022 12:29:03	<b>MENSAGEM</b>	PREGOEIRO		
Prezados licitantes, nosso estimado para o lote é de R\$ 9,16 . Sendo possível baixar o preço para esse valor, por favor modifique no sistema. Não alcançando esse referencial, infelizmente, o lote será inabilitado. Obrigada.				
14/03/2022 12:29:29	<b>MENSAGEM</b>	SINELVA MACIEL DA COSTA MERCADINHO (PARTICIPANTE 040)		
Não será possível				
14/03/2022 12:29:53	<b>MENSAGEM</b>	PREGOEIRO		
PARA PARTICIPANTE 040: Agradecemos sua atenção				
14/03/2022 12:31:41	<b>NOTIFICAÇÃO</b>	SISTEMA		
O detentor da melhor oferta da etapa de lances é SINELVA MACIEL DA COSTA MERCADINHO				
14/03/2022 12:31:41	<b>NEGOCIAÇÃO</b>			
14/03/2022 12:32:51	<b>MENSAGEM</b>	PREGOEIRO		
PARA PARTICIPANTE 038: Prezados licitantes, nosso estimado para o lote é de R\$ 9,16 . Sendo possível baixar o preço para esse valor, por favor modifique no sistema. Não alcançando esse referencial, infelizmente, o lote será inabilitado. Obrigada.				
14/03/2022 12:32:55	<b>MENSAGEM</b>	PREGOEIRO		
PARA PARTICIPANTE 019: Prezados licitantes, nosso estimado para o lote é de R\$ 9,16 . Sendo possível baixar o preço para esse valor, por favor modifique no sistema. Não alcançando esse referencial, infelizmente, o lote será inabilitado. Obrigada.				
14/03/2022 12:32:58	<b>MENSAGEM</b>	PREGOEIRO		
PARA PARTICIPANTE 090: Prezados licitantes, nosso estimado para o lote é de R\$ 9,16 . Sendo possível baixar o preço para esse valor, por favor modifique no sistema. Não alcançando esse referencial, infelizmente, o lote será inabilitado. Obrigada.				
14/03/2022 13:27:50	<b>MENSAGEM</b>	PREGOEIRO		
PARA PARTICIPANTE 038: Prezados licitantes, nosso estimado para o lote é de R\$ 9,16 . Sendo possível baixar o preço para esse valor, por favor modifique no sistema. Não alcançando esse referencial, infelizmente, o lote será inabilitado. Obrigada.				
14/03/2022 13:27:55	<b>MENSAGEM</b>	PREGOEIRO		
PARA PARTICIPANTE 040: Prezados licitantes, nosso estimado para o lote é de R\$ 9,16 . Sendo possível baixar o preço para esse valor, por favor modifique no sistema. Não alcançando esse referencial, infelizmente, o lote será inabilitado. Obrigada.				
14/03/2022 13:28:01	<b>MENSAGEM</b>	PREGOEIRO		
PARA PARTICIPANTE 019: Prezados licitantes, nosso estimado para o lote é de R\$ 9,16 . Sendo possível baixar o preço para esse valor, por favor modifique no sistema. Não alcançando esse referencial, infelizmente, o lote será inabilitado. Obrigada.				



**PREFEITURA MUNICIPAL DE BOCA DA MATA  
BOCA DA MATA-AL**

**14/03/2022 13:28:05 MENSAGEM PREGOEIRO**

PARA PARTICIPANTE 090: Prezados licitantes, nosso estimado para o lote é de R\$ 9,16 . Sendo possível baixar o preço para esse valor, por favor modifique no sistema. Não alcançando esse referencial, infelizmente, o lote será inabilitado. Obrigada.

**14/03/2022 13:56:03 HABILITAÇÃO**

**16/03/2022 12:09:51 INABILITAÇÃO DE PARTICIPANTE PREGOEIRO**

M S ZOPELARI DISTRIBUIDORA DE ALIMENTOS EIRELI EPP inabilitado. Motivo: Objeto está acima do estimado, desta feita, apesar de solicitação não houve redução do valor, sendo, por conseguinte fracassado o item.

**16/03/2022 12:09:51 INABILITAÇÃO DE PARTICIPANTE PREGOEIRO**

SINELVA MACIEL DA COSTA MERCADINHO inabilitado. Motivo: Objeto está acima do estimado, desta feita, apesar de solicitação não houve redução do valor, sendo, por conseguinte fracassado o item.

**16/03/2022 12:09:51 INABILITAÇÃO DE PARTICIPANTE PREGOEIRO**

LUIZ CARLOS PERPETUO LEMOS inabilitado. Motivo: Objeto está acima do estimado, desta feita, apesar de solicitação não houve redução do valor, sendo, por conseguinte fracassado o item.

**16/03/2022 12:09:51 INABILITAÇÃO DE PARTICIPANTE PREGOEIRO**

B S COMERCIO E SERVIÇOS EIRELI inabilitado. Motivo: Objeto está acima do estimado, desta feita, apesar de solicitação não houve redução do valor, sendo, por conseguinte fracassado o item.

**16/03/2022 12:12:14 MANIFESTAÇÃO DE RECURSOS**

**16/03/2022 12:42:16 EM ADJUDICAÇÃO**

**07/04/2022 09:47:24 FRACASSADO**

**LOTE 106 - ADJUDICADO  
OVO DE GALINHA, BRANCO, EXTRA - BANDEJA 12 UNID.**

**VALORES UNITÁRIOS FINAIS**

Item: 106	Unidade: Bandeja	Marca: na hora	Modelo: na hora
Descrição: OVO DE GALINHA, BRANCO, EXTRA - BANDEJA 12 UNID.			
Quantidade: 4.915	Valor Unit.: 6,10	Valor Total: 29.981,50	

**CLASSIFICAÇÃO**

Razão Social	Num	Documento	Oferta Inicial	Oferta Final	ME
1 B S COMERCIO E SERVIÇOS EIRELI	015	32.859.799/0001-62	20,00	6,10	Sim
2 SINELVA MACIEL DA COSTA MERCADINHO	001	15.017.617/0001-97	7,25	6,19	Sim
3 Y M S DA SILVA EIRELI	066	22.909.366/0001-10	7,29	6,29	Sim
4 M S ZOPELARI DISTRIBUIDORA DE ALIMENTOS	089	28.779.013/0001-20	8,26	6,93	Sim
5 LUIZ CARLOS PERPETUO LEMOS	026	11.618.297/0001-70	16,99	16,99	Sim

**DESCCLASSIFICADOS**

Razão Social	Num	Documento	Oferta Inicial	Oferta Final	ME
--------------	-----	-----------	----------------	--------------	----

**INABILITADOS**

Razão Social	Num	Documento	Oferta Inicial	Oferta Final	ME
--------------	-----	-----------	----------------	--------------	----

**MOVIMENTOS DO LOTE**

<b>23/02/2022 11:32:52</b>	<b>PUBLICADO</b>			
<b>24/02/2022 13:00:00</b>	<b>RECEPÇÃO DE PROPOSTAS</b>			
<b>14/03/2022 08:00:00</b>	<b>ANÁLISE DE PROPOSTAS</b>			
<b>14/03/2022 12:21:41</b>	<b>DISPUTA</b>			
<b>14/03/2022 12:21:41</b>	<b>LANCE</b>	<b>SINELVA MACIEL DA COSTA MERCADINHO (PARTICIPANTE 001)</b>		<b>7,25</b>
<b>14/03/2022 12:21:41</b>	<b>LANCE</b>	<b>M S ZOPELARI DISTRIBUIDORA DE ALIMENTOS EIRELI EPP</b>		<b>8,26</b>
<b>14/03/2022 12:21:41</b>	<b>LANCE</b>	<b>LUIZ CARLOS PERPETUO LEMOS (PARTICIPANTE 026)</b>		<b>16,99</b>
<b>14/03/2022 12:21:41</b>	<b>LANCE</b>	<b>B S COMERCIO E SERVIÇOS EIRELI (PARTICIPANTE 015)</b>		<b>20,00</b>



**PREFEITURA MUNICIPAL DE BOCA DA MATA  
BOCA DA MATA-AL**

14/03/2022 12:21:41	LANCE	Y M S DA SILVA EIRELI (PARTICIPANTE 066)	7,29
14/03/2022 12:23:12	LANCE	Y M S DA SILVA EIRELI (PARTICIPANTE 066)	7,20
14/03/2022 12:23:26	LANCE	B S COMERCIO E SERVIÇOS EIRELI (PARTICIPANTE 015)	7,00
14/03/2022 12:23:54	LANCE	Y M S DA SILVA EIRELI (PARTICIPANTE 066)	6,95
14/03/2022 12:23:58	LANCE	SINELVA MACIEL DA COSTA MERCADINHO (PARTICIPANTE 001)	6,94
14/03/2022 12:24:13	LANCE	Y M S DA SILVA EIRELI (PARTICIPANTE 066)	6,90
14/03/2022 12:24:15	LANCE	M S ZOPELARI DISTRIBUIDORA DE ALIMENTOS EIRELI EPP	6,93
14/03/2022 12:24:30	LANCE	B S COMERCIO E SERVIÇOS EIRELI (PARTICIPANTE 015)	6,80
14/03/2022 12:24:34	LANCE	SINELVA MACIEL DA COSTA MERCADINHO (PARTICIPANTE 001)	6,79
14/03/2022 12:25:04	LANCE	Y M S DA SILVA EIRELI (PARTICIPANTE 066)	6,75
14/03/2022 12:25:06	LANCE	B S COMERCIO E SERVIÇOS EIRELI (PARTICIPANTE 015)	6,70
14/03/2022 12:25:25	LANCE	Y M S DA SILVA EIRELI (PARTICIPANTE 066)	6,65
14/03/2022 12:25:28	LANCE	SINELVA MACIEL DA COSTA MERCADINHO (PARTICIPANTE 001)	6,64
14/03/2022 12:25:52	LANCE	B S COMERCIO E SERVIÇOS EIRELI (PARTICIPANTE 015)	6,50
14/03/2022 12:26:26	LANCE	SINELVA MACIEL DA COSTA MERCADINHO (PARTICIPANTE 001)	6,49
14/03/2022 12:26:35	LANCE	B S COMERCIO E SERVIÇOS EIRELI (PARTICIPANTE 015)	6,30
14/03/2022 12:26:52	LANCE	Y M S DA SILVA EIRELI (PARTICIPANTE 066)	6,29
14/03/2022 12:26:59	LANCE	B S COMERCIO E SERVIÇOS EIRELI (PARTICIPANTE 015)	6,20
14/03/2022 12:28:11	LANCE	SINELVA MACIEL DA COSTA MERCADINHO (PARTICIPANTE 001)	6,19
14/03/2022 12:28:22	LANCE	B S COMERCIO E SERVIÇOS EIRELI (PARTICIPANTE 015)	6,10
14/03/2022 12:31:41	NOTIFICAÇÃO	SISTEMA	
O detentor da melhor oferta da etapa de lances é B S COMERCIO E SERVIÇOS EIRELI			
14/03/2022 12:31:42	NEGOCIAÇÃO		
14/03/2022 13:20:34	MENSAGEM	B S COMERCIO E SERVIÇOS EIRELI (PARTICIPANTE 015)	
todos os nossos valores estão no limite, essa mensagem serve para todos os itens			
14/03/2022 13:56:03	HABILITAÇÃO		
16/03/2022 12:12:14	MANIFESTAÇÃO DE RECURSOS		
14/03/2022 12:42:15	EM ADJUDICAÇÃO		
06/04/2022 09:38:56	ADJUDICADO		

**LOTE 107 - FRACASSADO  
OVO DE GALINHA, BRANCO, EXTRA - BANDEJA 30 UNID.**

**VALORES UNITÁRIOS FINAIS**

Item: 107	Unidade: Bandeja	Marca:	Modelo:
Descrição: OVO DE GALINHA, BRANCO, EXTRA - BANDEJA 30 UNID.			
Quantidade: 2.550	Valor Unit.: 0,00	Valor Total: 0,00	

**CLASSIFICAÇÃO**

Razão Social	Num Documento	Oferta Inicial	Oferta Final	ME
<b>DECLASSIFICADOS</b>				
Razão Social	Num Documento	Oferta Inicial	Oferta Final	ME
<b>INABILITADOS</b>				
Razão Social	Num Documento	Oferta Inicial	Oferta Final	ME
Y M S DA SILVA EIRELI	082 22.909.366/0001-10	7,29	7,20	Sim
SINELVA MACIEL DA COSTA MERCADINHO	004 15.017.617/0001-97	19,00	7,28	Sim



**PREFEITURA MUNICIPAL DE BOCA DA MATA  
BOCA DA MATA-AL**

B S COMERCIO E SERVIÇOS EIRELI	022	32.859.799/0001-62	30,00	15,99	Sim
LUIZ CARLOS PERPETUO LEMOS	046	11.618.297/0001-70	17,90	16,50	Sim
M S ZOPELARI DISTRIBUIDORA DE ALIMENTOS	059	28.779.013/0001-20	20,64	17,79	Sim

**MOVIMENTOS DO LOTE**

23/02/2022 11:32:52	<b>PUBLICADO</b>				
24/02/2022 13:00:00	<b>RECEPÇÃO DE PROPOSTAS</b>				
14/03/2022 08:00:00	<b>ANÁLISE DE PROPOSTAS</b>				
14/03/2022 12:21:43	<b>DISPUTA</b>				
14/03/2022 12:21:43	<b>LANCE</b>	B S COMERCIO E SERVIÇOS EIRELI (PARTICIPANTE 022)			<b>30,00</b>
14/03/2022 12:21:43	<b>LANCE</b>	M S ZOPELARI DISTRIBUIDORA DE ALIMENTOS EIRELI EPP			<b>20,64</b>
14/03/2022 12:21:43	<b>LANCE</b>	SINELVA MACIEL DA COSTA MERCADINHO (PARTICIPANTE 004)			<b>19,00</b>
14/03/2022 12:21:43	<b>LANCE</b>	LUIZ CARLOS PERPETUO LEMOS (PARTICIPANTE 046)			<b>17,90</b>
14/03/2022 12:21:43	<b>LANCE</b>	Y M S DA SILVA EIRELI (PARTICIPANTE 082)			<b>7,29</b>
14/03/2022 12:22:40	<b>LANCE</b>	SINELVA MACIEL DA COSTA MERCADINHO (PARTICIPANTE 004)			<b>7,28</b>
14/03/2022 12:23:18	<b>LANCE</b>	Y M S DA SILVA EIRELI (PARTICIPANTE 082)			<b>7,20</b>
14/03/2022 12:23:51	<b>LANCE</b>	B S COMERCIO E SERVIÇOS EIRELI (PARTICIPANTE 022)			<b>17,80</b>
14/03/2022 12:25:40	<b>LANCE</b>	M S ZOPELARI DISTRIBUIDORA DE ALIMENTOS EIRELI EPP			<b>17,79</b>
14/03/2022 12:26:05	<b>LANCE</b>	B S COMERCIO E SERVIÇOS EIRELI (PARTICIPANTE 022)			<b>17,50</b>
14/03/2022 12:26:31	<b>LANCE</b>	LUIZ CARLOS PERPETUO LEMOS (PARTICIPANTE 046)			<b>16,95</b>
14/03/2022 12:26:43	<b>LANCE</b>	B S COMERCIO E SERVIÇOS EIRELI (PARTICIPANTE 022)			<b>16,00</b>
14/03/2022 12:26:43	<b>LANCE</b>	LUIZ CARLOS PERPETUO LEMOS (PARTICIPANTE 046)			<b>16,55</b>
14/03/2022 12:26:57	<b>LANCE</b>	Y M S DA SILVA EIRELI (PARTICIPANTE 082)			<b>6,29</b>
14/03/2022 12:26:59	<b>LANCE</b>	LUIZ CARLOS PERPETUO LEMOS (PARTICIPANTE 046)			<b>16,50</b>
14/03/2022 12:27:08	<b>LANCE</b>	B S COMERCIO E SERVIÇOS EIRELI (PARTICIPANTE 022)			<b>15,99</b>
14/03/2022 12:28:40	<b>MENSAGEM</b>	Y M S DA SILVA EIRELI (PARTICIPANTE 082)			
		Solicito o cancelamento de meu lance no valor de 6,29.			
14/03/2022 12:28:47	<b>MENSAGEM</b>	Y M S DA SILVA EIRELI (PARTICIPANTE 082)			
		Solicito o cancelamento de meu lance no valor de 6,29.			
14/03/2022 12:28:53	<b>MENSAGEM</b>	Y M S DA SILVA EIRELI (PARTICIPANTE 082)			
		Solicito o cancelamento de meu lance no valor de 6,29.			
14/03/2022 12:29:23	<b>NOTIFICAÇÃO</b>	SISTEMA			
		O lance do PARTICIPANTE 082 no valor de 6,29 foi cancelado.			
14/03/2022 12:31:44	<b>NOTIFICAÇÃO</b>	SISTEMA			
		O detentor da melhor oferta da etapa de lances é Y M S DA SILVA EIRELI			
14/03/2022 12:31:44	<b>NEGOCIAÇÃO</b>				
14/03/2022 16:49:34	<b>HABILITAÇÃO</b>				
14/03/2022 17:45:24	<b>MENSAGEM</b>	Y M S DA SILVA EIRELI (PARTICIPANTE 082)			
		Boa tarde, Sr. Pregoeiro! Solicitamos a desistência do item, houve um erro na oferta do lance.			
16/03/2022 12:19:21	<b>MANIFESTAÇÃO DE RECURSOS</b>				
16/03/2022 12:49:22	<b>EM ADJUDICAÇÃO</b>				
29/03/2022 09:37:36	<b>INABILITAÇÃO DE PARTICIPANTE</b>	PREGOEIRO			
		Y M S DA SILVA EIRELI inabilitado. Motivo: Estamos inabilitando pelo descumprimento do edital em relação a readequada, bem como em contato com o Setor de Compras pediu desistência.			
29/03/2022 09:37:36	<b>NOTIFICAÇÃO</b>	SISTEMA			
		O detentor da melhor oferta é SINELVA MACIEL DA COSTA MERCADINHO			



**PREFEITURA MUNICIPAL DE BOCA DA MATA  
BOCA DA MATA-AL**

29/03/2022 09:38:01 MENSAGEM PREGOEIRO  
PARA PARTICIPANTE 004: Bom dia! Pode baixar o preço?

06/04/2022 09:32:15 ADJUDICADO

06/04/2022 09:49:06 EM ADJUDICAÇÃO

06/04/2022 09:49:56 INABILITAÇÃO DE PARTICIPANTE PREGOEIRO  
SINELVA MACIEL DA COSTA MERCADINHO inabilitado. Motivo: Considerando o valor defasado, a mesma não assumirá

06/04/2022 09:49:56 NOTIFICAÇÃO SISTEMA  
O detentor da melhor oferta é B S COMERCIO E SERVIÇOS EIRELI

06/04/2022 09:50:55 INABILITAÇÃO DE PARTICIPANTE PREGOEIRO  
M S ZOPELARI DISTRIBUIDORA DE ALIMENTOS EIRELI EPP inabilitado. Motivo: Valores acima do estimado

06/04/2022 09:50:56 INABILITAÇÃO DE PARTICIPANTE PREGOEIRO  
LUIZ CARLOS PERPETUO LEMOS inabilitado. Motivo: Valores acima do estimado

06/04/2022 09:50:56 INABILITAÇÃO DE PARTICIPANTE PREGOEIRO  
B S COMERCIO E SERVIÇOS EIRELI inabilitado. Motivo: Valores acima do estimado

07/04/2022 09:47:24 FRACASSADO

**LOTE 108 - ADJUDICADO  
PÃO SEDA - 50G**

**VALORES UNITÁRIOS FINAIS**

Item: 108      Unidade: Unidade      Marca: SEDA      Modelo: SEDA  
Descrição: PÃO SEDA - 50G  
Quantidade: 81.050      Valor Unit.: 0,43      Valor Total: 34.851,50

**CLASSIFICAÇÃO**

Razão Social	Num	Documento	Oferta Inicial	Oferta Final	ME
1 JGS PRODUTOS ALIMENTICIOS LTDA	054	11.066.475/0001-05	0,48	0,43	Sim
2 LUIZ CARLOS PERPETUO LEMOS	036	11.618.297/0001-70	0,69	0,45	Sim
3 B S COMERCIO E SERVIÇOS EIRELI	002	32.859.799/0001-62	1,10	0,63	Sim
4 M S ZOPELARI DISTRIBUIDORA DE ALIMENTOS	065	28.779.013/0001-20	0,64	0,64	Sim

**DESCCLASSIFICADOS**

Razão Social	Num	Documento	Oferta Inicial	Oferta Final	ME
--------------	-----	-----------	----------------	--------------	----

**INABILITADOS**

Razão Social	Num	Documento	Oferta Inicial	Oferta Final	ME
--------------	-----	-----------	----------------	--------------	----

**MOVIMENTOS DO LOTE**

23/02/2022 11:32:52	PUBLICADO				
24/02/2022 13:00:00	RECEPÇÃO DE PROPOSTAS				
14/03/2022 08:00:00	ANÁLISE DE PROPOSTAS				
14/03/2022 12:33:31	DISPUTA				
14/03/2022 12:33:31	LANCE	M S ZOPELARI DISTRIBUIDORA DE ALIMENTOS EIRELI EPP			0,64
14/03/2022 12:33:31	LANCE	LUIZ CARLOS PERPETUO LEMOS (PARTICIPANTE 036)			0,69
14/03/2022 12:33:31	LANCE	B S COMERCIO E SERVIÇOS EIRELI (PARTICIPANTE 002)			1,10
14/03/2022 12:33:31	LANCE	JGS PRODUTOS ALIMENTICIOS LTDA (PARTICIPANTE 054)			0,48
14/03/2022 12:34:11	LANCE	B S COMERCIO E SERVIÇOS EIRELI (PARTICIPANTE 002)			0,63
14/03/2022 12:35:04	LANCE	LUIZ CARLOS PERPETUO LEMOS (PARTICIPANTE 036)			0,45
14/03/2022 12:41:56	LANCE	JGS PRODUTOS ALIMENTICIOS LTDA (PARTICIPANTE 054)			0,44
14/03/2022 12:41:56	PRORROGAÇÃO AUTOMÁTICA				

**PREFEITURA MUNICIPAL DE BOCA DA MATA  
 BOCA DA MATA-AL**

14/03/2022 12:42:12	LANCE	JGS PRODUTOS ALIMENTICIOS LTDA (PARTICIPANTE 054)	0,43
14/03/2022 12:44:12	NOTIFICAÇÃO	SISTEMA	
O detentor da melhor oferta da etapa de lances é JGS PRODUTOS ALIMENTICIOS LTDA			
14/03/2022 12:44:12	NEGOCIAÇÃO		
14/03/2022 16:49:34	HABILITAÇÃO		
16/03/2022 12:19:21	MANIFESTAÇÃO DE RECURSOS		
16/03/2022 12:49:22	EM ADJUDICAÇÃO		
06/04/2022 09:32:20	ADJUDICADO		

**LOTE 109 - ADJUDICADO  
 PEITO DE FRANGO congelado - 01 KG - Sem pelo/ sem osso**

**VALORES UNITÁRIOS FINAIS**

Item: 109	Unidade: Quilograma	Marca: somave	Modelo: somave
Descrição: PEITO DE FRANGO congelado - 01 KG - Sem pelo/ sem osso			
Quantidade: 3.510	Valor Unit.: 17,70	Valor Total: 62.127,00	

**CLASSIFICAÇÃO**

Razão Social	Num Documento	Oferta Inicial	Oferta Final	ME
1 B S COMERCIO E SERVIÇOS EIRELI	049 32.859.799/0001-62	29,90	17,70	Sim
2 M S ZOPELARI DISTRIBUIDORA DE ALIMENTOS	089 28.779.013/0001-20	18,40	17,78	Sim
3 LUIZ CARLOS PERPETUO LEMOS	019 11.618.297/0001-70	17,90	17,90	Sim
4 SINELVA MACIEL DA COSTA MERCADINHO	036 15.017.617/0001-97	19,60	19,60	Sim

**DESCLASSIFICADOS**

Razão Social	Num Documento	Oferta Inicial	Oferta Final	ME
--------------	---------------	----------------	--------------	----

**INABILITADOS**

Razão Social	Num Documento	Oferta Inicial	Oferta Final	ME
Y M S DA SILVA EIRELI	063 22.909.366/0001-10	12,83	12,83	Sim

**MOVIMENTOS DO LOTE**

23/02/2022 11:32:52	PUBLICADO		
24/02/2022 13:00:00	RECEPÇÃO DE PROPOSTAS		
14/03/2022 08:00:00	ANÁLISE DE PROPOSTAS		
14/03/2022 12:33:32	DISPUTA		
14/03/2022 12:33:32	LANCE	Y M S DA SILVA EIRELI (PARTICIPANTE 063)	12,83
14/03/2022 12:33:32	LANCE	M S ZOPELARI DISTRIBUIDORA DE ALIMENTOS EIRELI EPP	18,40
14/03/2022 12:33:32	LANCE	SINELVA MACIEL DA COSTA MERCADINHO (PARTICIPANTE 036)	19,60
14/03/2022 12:33:32	LANCE	LUIZ CARLOS PERPETUO LEMOS (PARTICIPANTE 019)	17,90
14/03/2022 12:33:32	LANCE	B S COMERCIO E SERVIÇOS EIRELI (PARTICIPANTE 049)	29,90
14/03/2022 12:34:26	LANCE	M S ZOPELARI DISTRIBUIDORA DE ALIMENTOS EIRELI EPP	17,89
14/03/2022 12:34:33	LANCE	B S COMERCIO E SERVIÇOS EIRELI (PARTICIPANTE 049)	17,80
14/03/2022 12:35:50	LANCE	M S ZOPELARI DISTRIBUIDORA DE ALIMENTOS EIRELI EPP	17,78
14/03/2022 12:36:42	LANCE	B S COMERCIO E SERVIÇOS EIRELI (PARTICIPANTE 049)	17,70
14/03/2022 12:43:32	NOTIFICAÇÃO	SISTEMA	
O detentor da melhor oferta da etapa de lances é Y M S DA SILVA EIRELI			
14/03/2022 12:43:32	NEGOCIAÇÃO		
14/03/2022 16:49:34	HABILITAÇÃO		



PREFEITURA MUNICIPAL DE BOCA DA MATA  
BOCA DA MATA-AL

16/03/2022 12:19:21 MANIFESTAÇÃO DE RECURSOS

16/03/2022 12:49:21 EM ADJUDICAÇÃO

29/03/2022 09:38:32 NOTIFICAÇÃO SISTEMA

O detentor da melhor oferta é B S COMERCIO E SERVIÇOS EIRELI

29/03/2022 09:38:33 INABILITAÇÃO DE PARTICIPANTE PREGOEIRO

Y M S DA SILVA EIRELI inabilitado. Motivo: Estamos inabilitando pelo descumprimento do edital em relação a readequada, bem como em contato com o Setor de Compras pediu desistência.

29/03/2022 09:38:58 MENSAGEM PREGOEIRO

PARA PARTICIPANTE 049: Bom dia! Pode baixar o preço?

30/03/2022 10:04:10 NOTIFICAÇÃO SISTEMA

O detentor da melhor oferta é M S ZOPELARI DISTRIBUIDORA DE ALIMENTOS EIRELI EPP

30/03/2022 10:04:11 INABILITAÇÃO DE PARTICIPANTE PREGOEIRO

B S COMERCIO E SERVIÇOS EIRELI inabilitado. Motivo: Valor acima do estimado.

30/03/2022 10:22:42 NOTIFICAÇÃO SISTEMA

O detentor da melhor oferta é B S COMERCIO E SERVIÇOS EIRELI

30/03/2022 10:22:43 REABILITAÇÃO DE PARTICIPANTE PREGOEIRO

B S COMERCIO E SERVIÇOS EIRELI reabilitado. Motivo: Iremos negociar para saber se a empresa tem interesse de chegar ao valor estimado

30/03/2022 10:23:27 MENSAGEM PREGOEIRO

PARA PARTICIPANTE 049: Bom dia! Gostaríamos de saber se poderá chegar ao valor estimado.

06/04/2022 09:38:59 ADJUDICADO

LOTE 110 - FRACASSADO  
PEPINO tipo A - 01 KG

VALORES UNITÁRIOS FINAIS

Item: 110	Unidade: Quilograma	Marca:	Modelo:
Descrição: PEPINO tipo A - 01 KG			
Quantidade: 400	Valor Unit.: 0,00		Valor Total: 0,00

CLASSIFICAÇÃO

Razão Social	Num Documento	Oferta Inicial	Oferta Final	ME
--------------	---------------	----------------	--------------	----

DECLASSIFICADOS

Razão Social	Num Documento	Oferta Inicial	Oferta Final	ME
--------------	---------------	----------------	--------------	----

INABILITADOS

Razão Social	Num Documento	Oferta Inicial	Oferta Final	ME
LUIZ CARLOS PERPETUO LEMOS	046 11.618.297/0001-70	4,95	4,95	Sim

MOVIMENTOS DO LOTE

23/02/2022 11:32:52	PUBLICADO	
24/02/2022 13:00:00	RECEPÇÃO DE PROPOSTAS	
14/03/2022 08:00:00	ANÁLISE DE PROPOSTAS	
14/03/2022 12:33:33	DISPUTA	
14/03/2022 12:33:33	LANCE LUIZ CARLOS PERPETUO LEMOS (PARTICIPANTE 046)	4,95
14/03/2022 12:37:34	MENSAGEM PREGOEIRO	
Prezados licitantes, nosso estimado para o lote é de R\$2,96. Sendo possível baixar o preço para esse valor, por favor modifique no sistema. Não alcançando esse referencial, infelizmente, o lote será inabilitado. Obrigada.		
14/03/2022 12:37:42	MENSAGEM PREGOEIRO	
PARA PARTICIPANTE 046: Prezados licitantes, nosso estimado para o lote é de R\$ 2,96. Sendo possível baixar o preço para esse valor, por favor modifique no sistema. Não alcançando esse referencial, infelizmente, o lote será inabilitado. Obrigada.		

PREFEITURA MUNICIPAL DE BOCA DA MATA  
BOCA DA MATA-AL

14/03/2022 12:39:24 **MENSAGEM** LUIZ CARLOS PERPETUO LEMOS (PARTICIPANTE 046)  
não aceito

14/03/2022 12:41:01 **MENSAGEM** PREGOEIRO  
PARA PARTICIPANTE 046: Agradecemos sua atenção

14/03/2022 12:43:33 **NOTIFICAÇÃO** SISTEMA  
O detentor da melhor oferta da etapa de lances é LUIZ CARLOS PERPETUO LEMOS

14/03/2022 12:43:33 **NEGOCIAÇÃO**

14/03/2022 16:49:34 **HABILITAÇÃO**

16/03/2022 12:10:17 **INABILITAÇÃO DE PARTICIPANTE** PREGOEIRO  
LUIZ CARLOS PERPETUO LEMOS inabilitado. Motivo: Objeto está acima do estimado, desta feita, apesar de solicitação não houve redução do valor, sendo, por conseguinte fracassado o item.

16/03/2022 12:19:21 **MANIFESTAÇÃO DE RECURSOS**

16/03/2022 12:49:21 **EM ADJUDICAÇÃO**

04/2022 09:47:24 **FRACASSADO**

**LOTE 111 - FRACASSADO**  
**PIMENTÃO VERDE EXTRA - 01 KG**

**VALORES UNITÁRIOS FINAIS**

Item: 111 Unidade: Quilograma Marca: Modelo:  
Descrição: PIMENTÃO VERDE EXTRA - 01 KG  
Quantidade: 1.500 Valor Unit.: 0,00 Valor Total: 0,00

**CLASSIFICAÇÃO**

Razão Social	Num Documento	Oferta Inicial	Oferta Final	ME
--------------	---------------	----------------	--------------	----

**DESCLASSIFICADOS**

Razão Social	Num Documento	Oferta Inicial	Oferta Final	ME
--------------	---------------	----------------	--------------	----

**INABILITADOS**

Razão Social	Num Documento	Oferta Inicial	Oferta Final	ME
LUIZ CARLOS PERPETUO LEMOS	027 11.618.297/0001-70	5,90	4,30	Sim

**MOVIMENTOS DO LOTE**

23/02/2022 11:32:52 **PUBLICADO**

24/02/2022 13:00:00 **RECEPÇÃO DE PROPOSTAS**

14/03/2022 08:00:00 **ANÁLISE DE PROPOSTAS**

14/03/2022 12:33:34 **DISPUTA**

14/03/2022 12:33:34 **LANCE** LUIZ CARLOS PERPETUO LEMOS (PARTICIPANTE 027) 5,90

14/03/2022 12:38:12 **MENSAGEM** PREGOEIRO

Prezados licitantes, nosso estimado para o lote é de R\$ 4,30. Sendo possível baixar o preço para esse valor, por favor modifique no sistema. Não alcançando esse referencial, infelizmente, o lote será inabilitado. Obrigada.

14/03/2022 12:38:15 **MENSAGEM** PREGOEIRO

PARA PARTICIPANTE 027: Prezados licitantes, nosso estimado para o lote é de R\$ 4,30. Sendo possível baixar o preço para esse valor, por favor modifique no sistema. Não alcançando esse referencial, infelizmente, o lote será inabilitado. Obrigada.

14/03/2022 12:40:06 **LANCE** LUIZ CARLOS PERPETUO LEMOS (PARTICIPANTE 027) 4,30

14/03/2022 12:43:34 **NOTIFICAÇÃO** SISTEMA

O detentor da melhor oferta da etapa de lances é LUIZ CARLOS PERPETUO LEMOS

14/03/2022 12:43:34 **NEGOCIAÇÃO**

14/03/2022 15:18:41 **MENSAGEM** LUIZ CARLOS PERPETUO LEMOS (PARTICIPANTE 027)

foi aceito o estimado.



PREFEITURA MUNICIPAL DE BOCA DA MATA  
BOCA DA MATA-AL

14/03/2022 16:49:34 HABILITAÇÃO

16/03/2022 12:19:21 MANIFESTAÇÃO DE RECURSOS

16/03/2022 12:49:21 EM ADJUDICAÇÃO

29/03/2022 09:39:12 INABILITAÇÃO DE PARTICIPANTE PREGOEIRO

LUIZ CARLOS PERPETUO LEMOS inabilitado. Motivo: Estamos inabilitando pelo descumprimento do edital em relação a readequada, bem como em contato com o Setor de Compras pediu desistência.

07/04/2022 09:47:24 FRACASSADO

LOTE 112 - DESERTO  
POLPA DE TOMATE - 01KG

VALORES UNITÁRIOS FINAIS

Item: 112	Unidade: Unidade	Marca:	Modelo:
Descrição: POLPA DE TOMATE - 01KG			
Quantidade: 400	Valor Unit.: 0,00		Valor Total: 0,00

MOVIMENTOS DO LOTE

23/02/2022 11:32:52 PUBLICADO

24/02/2022 13:00:00 RECEPÇÃO DE PROPOSTAS

14/03/2022 08:00:00 ANÁLISE DE PROPOSTAS

14/03/2022 12:33:34 DESERTO

LOTE 113 - ADJUDICADO  
POLPA NATURAL DE FRUTAS - 100 G - GOIABA

VALORES UNITÁRIOS FINAIS

Item: 113	Unidade: Unidade	Marca: MULTIFRUTA	Modelo: POLPA
Descrição: POLPA NATURAL DE FRUTAS - 100 G - GOIABA			
Quantidade: 1.900	Valor Unit.: 1,15		Valor Total: 2.185,00

CLASSIFICAÇÃO

Razão Social	Num Documento	Oferta Inicial	Oferta Final	ME
1 SINELVA MACIEL DA COSTA MERCADINHO	051 15.017.617/0001-97	1,15	1,15	Sim
2 M S ZOPELARI DISTRIBUIDORA DE ALIMENTOS	028 28.779.013/0001-20	1,26	1,26	Sim

DESCLASSIFICADOS

Razão Social	Num Documento	Oferta Inicial	Oferta Final	ME
--------------	---------------	----------------	--------------	----

INABILITADOS

Razão Social	Num Documento	Oferta Inicial	Oferta Final	ME
--------------	---------------	----------------	--------------	----

MOVIMENTOS DO LOTE

23/02/2022 11:32:52 PUBLICADO

24/02/2022 13:00:00 RECEPÇÃO DE PROPOSTAS

14/03/2022 08:00:00 ANÁLISE DE PROPOSTAS

14/03/2022 12:33:35 DISPUTA

14/03/2022 12:33:35 LANCE M S ZOPELARI DISTRIBUIDORA DE ALIMENTOS EIRELI EPP 1,26

14/03/2022 12:33:35 LANCE SINELVA MACIEL DA COSTA MERCADINHO (PARTICIPANTE 051) 1,15

14/03/2022 12:43:35 NOTIFICAÇÃO SISTEMA

O detentor da melhor oferta da etapa de lances é SINELVA MACIEL DA COSTA MERCADINHO

**PREFEITURA MUNICIPAL DE BOCA DA MATA  
 BOCA DA MATA-AL**

14/03/2022 12:43:35 **NEGOCIAÇÃO**

14/03/2022 16:49:34 **HABILITAÇÃO**

16/03/2022 12:19:21 **MANIFESTAÇÃO DE RECURSOS**

16/03/2022 12:49:21 **EM ADJUDICAÇÃO**

06/04/2022 09:32:24 **ADJUDICADO**

**LOTE 114 - ADJUDICADO  
 POLPA NATURAL DE FRUTAS - 100 G - ACEROLA**

**VALORES UNITÁRIOS FINAIS**

Item: 114      Unidade: Unidade      Marca: MULTIFRUTA      Modelo: POLPA  
 Descrição: POLPA NATURAL DE FRUTAS - 100 G - ACEROLA  
 Quantidade: 1.900      Valor Unit.: 1,15      Valor Total: 2.185,00

**CLASSIFICAÇÃO**

Razão Social	Num Documento	Oferta Inicial	Oferta Final	ME
1 SINELVA MACIEL DA COSTA MERCADINHO	026 15.017.617/0001-97	1,15	1,15	Sim

**DESCLASSIFICADOS**

Razão Social	Num Documento	Oferta Inicial	Oferta Final	ME
--------------	---------------	----------------	--------------	----

**INABILITADOS**

Razão Social	Num Documento	Oferta Inicial	Oferta Final	ME
M S ZOPELARI DISTRIBUIDORA DE ALIMENTOS	014 28.779.013/0001-20	0,85	0,85	Sim

**MOVIMENTOS DO LOTE**

23/02/2022 11:32:52 **PUBLICADO**

24/02/2022 13:00:00 **RECEPÇÃO DE PROPOSTAS**

14/03/2022 08:00:00 **ANÁLISE DE PROPOSTAS**

14/03/2022 12:33:36 **DISPUTA**

14/03/2022 12:33:36 **LANCE** M S ZOPELARI DISTRIBUIDORA DE ALIMENTOS EIRELI EPP **0,85**

14/03/2022 12:33:36 **LANCE** SINELVA MACIEL DA COSTA MERCADINHO (PARTICIPANTE 026) **1,15**

14/03/2022 12:43:36 **NOTIFICAÇÃO SISTEMA**

O detentor da melhor oferta da etapa de lances é M S ZOPELARI DISTRIBUIDORA DE ALIMENTOS EIRELI EPP

14/03/2022 12:43:36 **NEGOCIAÇÃO**

14/03/2022 14:55:31 **MENSAGEM** M S ZOPELARI DISTRIBUIDORA DE ALIMENTOS EIRELI EPP

SR PREGOEIRO O SR QUER A READEQUADA DE TODOS OS ITENS TANTO DE NEGOCIAÇÃO E DE HABILITAÇÃO, OU SÓ OS ITENS DE HABILITAÇÃO?

14/03/2022 15:38:27 **MENSAGEM** PREGOEIRO

PARA PARTICIPANTE 014: Todos os itens que forem vencedores, com o valor final, ou seja, após negociação

14/03/2022 16:49:34 **HABILITAÇÃO**

16/03/2022 12:19:21 **MANIFESTAÇÃO DE RECURSOS**

16/03/2022 12:49:22 **EM ADJUDICAÇÃO**

04/04/2022 10:45:05 **NOTIFICAÇÃO SISTEMA**

O detentor da melhor oferta é SINELVA MACIEL DA COSTA MERCADINHO

04/04/2022 10:45:06 **INABILITAÇÃO DE PARTICIPANTE** PREGOEIRO

M S ZOPELARI DISTRIBUIDORA DE ALIMENTOS EIRELI EPP inabilitado. Motivo: Por não cumprimento do Edital, ausência das amostras e valores acima do estimado.

06/04/2022 09:32:28 **ADJUDICADO**



PREFEITURA MUNICIPAL DE BOCA DA MATA  
BOCA DA MATA-AL

LOTE 115 - FRACASSADO  
POLPA NATURAL DE FRUTAS - 100 G - GRAVIOLA

VALORES UNITÁRIOS FINAIS

Item: 115	Unidade: Unidade	Marca:	Modelo:
Descrição: POLPA NATURAL DE FRUTAS - 100 G - GRAVIOLA			
Quantidade: 1.900	Valor Unit.: 0,00	Valor Total: 0,00	

CLASSIFICAÇÃO

Razão Social	Num Documento	Oferta Inicial	Oferta Final	ME
--------------	---------------	----------------	--------------	----

DESCCLASSIFICADOS

Razão Social	Num Documento	Oferta Inicial	Oferta Final	ME
--------------	---------------	----------------	--------------	----

INABILITADOS

Razão Social	Num Documento	Oferta Inicial	Oferta Final	ME
M S ZOPELARI DISTRIBUIDORA DE ALIMENTOS	023 28.779.013/0001-20	1,38	1,38	Sim
SINELVA MACIEL DA COSTA MERCADINHO	081 15.017.617/0001-97	1,75	1,75	Sim

MOVIMENTOS DO LOTE

23/02/2022 11:32:52	PUBLICADO	
24/02/2022 13:00:00	RECEPÇÃO DE PROPOSTAS	
14/03/2022 08:00:00	ANÁLISE DE PROPOSTAS	
14/03/2022 12:33:37	DISPUTA	
14/03/2022 12:33:37	LANCE	M S ZOPELARI DISTRIBUIDORA DE ALIMENTOS EIRELI EPP 1,38
14/03/2022 12:33:37	LANCE	SINELVA MACIEL DA COSTA MERCADINHO (PARTICIPANTE 081) 1,75
14/03/2022 12:43:37	NOTIFICAÇÃO SISTEMA	
O detentor da melhor oferta da etapa de lances é M S ZOPELARI DISTRIBUIDORA DE ALIMENTOS EIRELI EPP		
14/03/2022 12:43:37	NEGOCIAÇÃO	
14/03/2022 16:49:34	HABILITAÇÃO	
16/03/2022 12:19:21	MANIFESTAÇÃO DE RECURSOS	
03/2022 12:49:22	EM ADJUDICAÇÃO	
04/04/2022 10:45:34	NOTIFICAÇÃO SISTEMA	
O detentor da melhor oferta é SINELVA MACIEL DA COSTA MERCADINHO		
04/04/2022 10:45:35	INABILITAÇÃO DE PARTICIPANTE	PREGOEIRO
M S ZOPELARI DISTRIBUIDORA DE ALIMENTOS EIRELI EPP inabilitado. Motivo: Por não cumprimento do Edital, ausência das amostras e valores acima do estimado.		
06/04/2022 09:39:28	INABILITAÇÃO DE PARTICIPANTE	PREGOEIRO
SINELVA MACIEL DA COSTA MERCADINHO inabilitado. Motivo: Valor acima do estimado.		
07/04/2022 09:47:24	FRACASSADO	

LOTE 116 - FRACASSADO  
POLPA NATURAL DE FRUTAS - 100 G - MARACUJÁ

VALORES UNITÁRIOS FINAIS

Item: 116	Unidade: Unidade	Marca:	Modelo:
Descrição: POLPA NATURAL DE FRUTAS - 100 G - MARACUJÁ			
Quantidade: 1.250	Valor Unit.: 0,00	Valor Total: 0,00	

CLASSIFICAÇÃO

Razão Social	Num Documento	Oferta Inicial	Oferta Final	ME
--------------	---------------	----------------	--------------	----

**PREFEITURA MUNICIPAL DE BOCA DA MATA  
 BOCA DA MATA-AL**

**DESCLASSIFICADOS**

Razão Social	Num Documento	Oferta Inicial	Oferta Final	ME
<b>INABILITADOS</b>				
Razão Social	Num Documento	Oferta Inicial	Oferta Final	ME
M S ZOPELARI DISTRIBUIDORA DE ALIMENTOS	004 28.779.013/0001-20	1,26	1,26	Sim
SINELVA MACIEL DA COSTA MERCADINHO	085 15.017.617/0001-97	2,50	2,50	Sim

**MOVIMENTOS DO LOTE**

23/02/2022 11:32:52	<b>PUBLICADO</b>			
24/02/2022 13:00:00	<b>RECEPÇÃO DE PROPOSTAS</b>			
14/03/2022 08:00:00	<b>ANÁLISE DE PROPOSTAS</b>			
14/03/2022 12:33:38	<b>DISPUTA</b>			
14/03/2022 12:33:38	<b>LANCE</b>	M S ZOPELARI DISTRIBUIDORA DE ALIMENTOS EIRELI EPP		<b>1,26</b>
14/03/2022 12:33:38	<b>LANCE</b>	SINELVA MACIEL DA COSTA MERCADINHO (PARTICIPANTE 085)		<b>2,50</b>
14/03/2022 12:43:38	<b>NOTIFICAÇÃO SISTEMA</b>			
O detentor da melhor oferta da etapa de lances é M S ZOPELARI DISTRIBUIDORA DE ALIMENTOS EIRELI EPP				
14/03/2022 12:43:38	<b>NEGOCIAÇÃO</b>			
14/03/2022 16:49:34	<b>HABILITAÇÃO</b>			
16/03/2022 12:19:21	<b>MANIFESTAÇÃO DE RECURSOS</b>			
16/03/2022 12:49:24	<b>EM ADJUDICAÇÃO</b>			
04/04/2022 10:45:58	<b>INABILITAÇÃO DE PARTICIPANTE PREGOEIRO</b>			
M S ZOPELARI DISTRIBUIDORA DE ALIMENTOS EIRELI EPP inabilitado. Motivo: Por não cumprimento do Edital, ausência das amostras e valores acima do estimado.				
04/04/2022 10:45:58	<b>NOTIFICAÇÃO SISTEMA</b>			
O detentor da melhor oferta é SINELVA MACIEL DA COSTA MERCADINHO				
06/04/2022 09:39:50	<b>INABILITAÇÃO DE PARTICIPANTE PREGOEIRO</b>			
SINELVA MACIEL DA COSTA MERCADINHO inabilitado. Motivo: Valor acima do estimado.				
07/04/2022 09:47:25	<b>FRACASSADO</b>			

**LOTE 117 - ADJUDICADO  
 POLPA NATURAL DE FRUTAS - 100 G - CAJU**

**VALORES UNITÁRIOS FINAIS**

Item: 117	Unidade: Unidade	Marca: MULTIFRUTA	Modelo: POLPA
Descrição: POLPA NATURAL DE FRUTAS - 100 G - CAJU			
Quantidade: 900	Valor Unit.: 1,35	<b>Valor Total: 1.215,00</b>	

**CLASSIFICAÇÃO**

Razão Social	Num Documento	Oferta Inicial	Oferta Final	ME
1 SINELVA MACIEL DA COSTA MERCADINHO	070 15.017.617/0001-97	1,35	1,35	Sim
<b>DESCLASSIFICADOS</b>				
Razão Social	Num Documento	Oferta Inicial	Oferta Final	ME
<b>INABILITADOS</b>				
Razão Social	Num Documento	Oferta Inicial	Oferta Final	ME
M S ZOPELARI DISTRIBUIDORA DE ALIMENTOS	067 28.779.013/0001-20	0,64	0,64	Sim

**MOVIMENTOS DO LOTE**

23/02/2022 11:32:52 **PUBLICADO**



PREFEITURA MUNICIPAL DE BOCA DA MATA  
BOCA DA MATA-AL

24/02/2022 13:00:00	RECEPÇÃO DE PROPOSTAS	
14/03/2022 08:00:00	ANÁLISE DE PROPOSTAS	
14/03/2022 12:33:39	DISPUTA	
14/03/2022 12:33:39	LANCE	M S ZOPELARI DISTRIBUIDORA DE ALIMENTOS EIRELI EPP 0,64
14/03/2022 12:33:39	LANCE	SINELVA MACIEL DA COSTA MERCADINHO (PARTICIPANTE 070) 1,35
14/03/2022 12:43:39	NOTIFICAÇÃO SISTEMA	
O detentor da melhor oferta da etapa de lances é M S ZOPELARI DISTRIBUIDORA DE ALIMENTOS EIRELI EPP		
14/03/2022 12:43:39	NEGOCIAÇÃO	
14/03/2022 16:49:35	HABILITAÇÃO	
16/03/2022 12:19:21	MANIFESTAÇÃO DE RECURSOS	
16/03/2022 12:49:23	EM ADJUDICAÇÃO	
04/04/2022 10:48:16	INABILITAÇÃO DE PARTICIPANTE	PREGOEIRO
M S ZOPELARI DISTRIBUIDORA DE ALIMENTOS EIRELI EPP inabilitado. Motivo: Por não cumprimento do Edital, ausência das amostras e valores acima do estimado.		
04/04/2022 10:48:16	NOTIFICAÇÃO SISTEMA	
O detentor da melhor oferta é SINELVA MACIEL DA COSTA MERCADINHO		
06/04/2022 09:32:40	ADJUDICADO	

LOTE 118 - FRACASSADO  
POLPA NATURAL DE FRUTAS - 100 G - CAJÁ

VALORES UNITÁRIOS FINAIS

Item: 118	Unidade: Unidade	Marca:	Modelo:
Descrição: POLPA NATURAL DE FRUTAS - 100 G - CAJÁ			
Quantidade: 1.200	Valor Unit.: 0,00	Valor Total: 0,00	

CLASSIFICAÇÃO

Razão Social	Num Documento	Oferta Inicial	Oferta Final	ME
<b>DECLASSIFICADOS</b>				
Razão Social	Num Documento	Oferta Inicial	Oferta Final	ME
<b>INABILITADOS</b>				
Razão Social	Num Documento	Oferta Inicial	Oferta Final	ME
M S ZOPELARI DISTRIBUIDORA DE ALIMENTOS	064 28.779.013/0001-20	1,09	1,09	Sim
SINELVA MACIEL DA COSTA MERCADINHO	092 15.017.617/0001-97	1,85	1,85	Sim

MOVIMENTOS DO LOTE

23/02/2022 11:32:52	PUBLICADO	
24/02/2022 13:00:00	RECEPÇÃO DE PROPOSTAS	
14/03/2022 08:00:00	ANÁLISE DE PROPOSTAS	
14/03/2022 12:33:39	DISPUTA	
14/03/2022 12:33:39	LANCE	M S ZOPELARI DISTRIBUIDORA DE ALIMENTOS EIRELI EPP 1,09
14/03/2022 12:33:39	LANCE	SINELVA MACIEL DA COSTA MERCADINHO (PARTICIPANTE 092) 1,85
14/03/2022 12:43:40	NOTIFICAÇÃO SISTEMA	
O detentor da melhor oferta da etapa de lances é M S ZOPELARI DISTRIBUIDORA DE ALIMENTOS EIRELI EPP		
14/03/2022 12:43:40	NEGOCIAÇÃO	
14/03/2022 16:49:35	HABILITAÇÃO	
16/03/2022 12:19:21	MANIFESTAÇÃO DE RECURSOS	

PREFEITURA MUNICIPAL DE BOCA DA MATA  
BOCA DA MATA-AL

16/03/2022 12:49:24 EM ADJUDICAÇÃO

04/04/2022 10:48:40 NOTIFICAÇÃO SISTEMA

O detentor da melhor oferta é SINELVA MACIEL DA COSTA MERCADINHO

04/04/2022 10:48:41 INABILITAÇÃO DE PARTICIPANTE PREGOEIRO

M S ZOPELARI DISTRIBUIDORA DE ALIMENTOS EIRELI EPP inabilitado. Motivo: Por não cumprimento do Edital, ausência das amostras e valores acima do estimado.

06/04/2022 09:54:46 INABILITAÇÃO DE PARTICIPANTE PREGOEIRO

SINELVA MACIEL DA COSTA MERCADINHO inabilitado. Motivo: Valor acima do estimado.

07/04/2022 09:47:25 FRACASSADO

LOTE 119 - ADJUDICADO  
PRESUNTO DE PERU FATIADO - 01 KG

VALORES UNITÁRIOS FINAIS

Item: 119 Unidade: Quilograma Marca: sadia Modelo: sadia  
Descrição: PRESUNTO DE PERU FATIADO - 01 KG  
Quantidade: 920 Valor Unit.: 23,90 Valor Total: 21.988,00

CLASSIFICAÇÃO

Razão Social	Num Documento	Oferta Inicial	Oferta Final	ME
1 B S COMERCIO E SERVIÇOS EIRELI	049 32.859.799/0001-62	49,00	23,90	Sim
2 SINELVA MACIEL DA COSTA MERCADINHO	008 15.017.617/0001-97	33,00	23,99	Sim
3 M S ZOPELARI DISTRIBUIDORA DE ALIMENTOS	017 28.779.013/0001-20	29,60	24,97	Sim
4 LUIZ CARLOS PERPETUO LEMOS	021 11.618.297/0001-70	29,90	25,00	Sim

DESCCLASSIFICADOS

Razão Social	Num Documento	Oferta Inicial	Oferta Final	ME
--------------	---------------	----------------	--------------	----

INABILITADOS

Razão Social	Num Documento	Oferta Inicial	Oferta Final	ME
--------------	---------------	----------------	--------------	----

MOVIMENTOS DO LOTE

02/02/2022 11:32:52	PUBLICADO		
24/02/2022 13:00:00	RECEPÇÃO DE PROPOSTAS		
14/03/2022 08:00:00	ANÁLISE DE PROPOSTAS		
14/03/2022 12:39:06	DISPUTA		
14/03/2022 12:39:06	LANCE	B S COMERCIO E SERVIÇOS EIRELI (PARTICIPANTE 049)	49,00
14/03/2022 12:39:06	LANCE	M S ZOPELARI DISTRIBUIDORA DE ALIMENTOS EIRELI EPP	29,60
14/03/2022 12:39:06	LANCE	SINELVA MACIEL DA COSTA MERCADINHO (PARTICIPANTE 008)	33,00
14/03/2022 12:39:06	LANCE	LUIZ CARLOS PERPETUO LEMOS (PARTICIPANTE 021)	29,90
14/03/2022 12:39:20	LANCE	B S COMERCIO E SERVIÇOS EIRELI (PARTICIPANTE 049)	29,55
14/03/2022 12:39:39	LANCE	M S ZOPELARI DISTRIBUIDORA DE ALIMENTOS EIRELI EPP	29,53
14/03/2022 12:40:18	LANCE	B S COMERCIO E SERVIÇOS EIRELI (PARTICIPANTE 049)	29,50
14/03/2022 12:40:34	LANCE	M S ZOPELARI DISTRIBUIDORA DE ALIMENTOS EIRELI EPP	29,44
14/03/2022 12:41:06	LANCE	LUIZ CARLOS PERPETUO LEMOS (PARTICIPANTE 021)	29,00
14/03/2022 12:41:36	LANCE	M S ZOPELARI DISTRIBUIDORA DE ALIMENTOS EIRELI EPP	28,98
14/03/2022 12:41:40	LANCE	SINELVA MACIEL DA COSTA MERCADINHO (PARTICIPANTE 008)	28,97
14/03/2022 12:41:51	LANCE	M S ZOPELARI DISTRIBUIDORA DE ALIMENTOS EIRELI EPP	28,95
14/03/2022 12:41:54	LANCE	LUIZ CARLOS PERPETUO LEMOS (PARTICIPANTE 021)	28,50



**PREFEITURA MUNICIPAL DE BOCA DA MATA**  
**BOCA DA MATA-AL**

14/03/2022 12:42:14	LANCE	SINELVA MACIEL DA COSTA MERCADINHO (PARTICIPANTE 008)	28,49
14/03/2022 12:42:14	LANCE	B S COMERCIO E SERVIÇOS EIRELI (PARTICIPANTE 049)	28,40
14/03/2022 12:42:14	LANCE	M S ZOPELARI DISTRIBUIDORA DE ALIMENTOS EIRELI EPP	28,44
14/03/2022 12:42:28	LANCE	M S ZOPELARI DISTRIBUIDORA DE ALIMENTOS EIRELI EPP	28,33
14/03/2022 12:42:31	LANCE	SINELVA MACIEL DA COSTA MERCADINHO (PARTICIPANTE 008)	28,39
14/03/2022 12:42:37	LANCE	SINELVA MACIEL DA COSTA MERCADINHO (PARTICIPANTE 008)	28,32
14/03/2022 12:42:55	LANCE	B S COMERCIO E SERVIÇOS EIRELI (PARTICIPANTE 049)	28,30
14/03/2022 12:43:07	LANCE	M S ZOPELARI DISTRIBUIDORA DE ALIMENTOS EIRELI EPP	28,26
14/03/2022 12:43:10	LANCE	SINELVA MACIEL DA COSTA MERCADINHO (PARTICIPANTE 008)	28,25
14/03/2022 12:43:24	LANCE	M S ZOPELARI DISTRIBUIDORA DE ALIMENTOS EIRELI EPP	28,23
14/03/2022 12:43:50	LANCE	B S COMERCIO E SERVIÇOS EIRELI (PARTICIPANTE 049)	28,20
14/03/2022 12:43:57	LANCE	SINELVA MACIEL DA COSTA MERCADINHO (PARTICIPANTE 008)	28,19
14/03/2022 12:44:00	LANCE	LUIZ CARLOS PERPETUO LEMOS (PARTICIPANTE 021)	28,00
14/03/2022 12:44:03	LANCE	M S ZOPELARI DISTRIBUIDORA DE ALIMENTOS EIRELI EPP	28,15
14/03/2022 12:44:04	LANCE	B S COMERCIO E SERVIÇOS EIRELI (PARTICIPANTE 049)	28,10
14/03/2022 12:44:10	LANCE	B S COMERCIO E SERVIÇOS EIRELI (PARTICIPANTE 049)	27,90
14/03/2022 12:44:15	LANCE	M S ZOPELARI DISTRIBUIDORA DE ALIMENTOS EIRELI EPP	27,83
14/03/2022 12:44:16	LANCE	SINELVA MACIEL DA COSTA MERCADINHO (PARTICIPANTE 008)	27,89
14/03/2022 12:44:20	LANCE	SINELVA MACIEL DA COSTA MERCADINHO (PARTICIPANTE 008)	27,82
14/03/2022 12:44:26	LANCE	B S COMERCIO E SERVIÇOS EIRELI (PARTICIPANTE 049)	27,80
14/03/2022 12:44:43	LANCE	M S ZOPELARI DISTRIBUIDORA DE ALIMENTOS EIRELI EPP	27,77
14/03/2022 12:44:50	LANCE	B S COMERCIO E SERVIÇOS EIRELI (PARTICIPANTE 049)	27,70
14/03/2022 12:44:53	LANCE	SINELVA MACIEL DA COSTA MERCADINHO (PARTICIPANTE 008)	27,69
14/03/2022 12:44:54	LANCE	LUIZ CARLOS PERPETUO LEMOS (PARTICIPANTE 021)	27,00
14/03/2022 12:45:04	LANCE	SINELVA MACIEL DA COSTA MERCADINHO (PARTICIPANTE 008)	26,99
14/03/2022 12:45:20	LANCE	M S ZOPELARI DISTRIBUIDORA DE ALIMENTOS EIRELI EPP	26,97
14/03/2022 12:45:25	LANCE	LUIZ CARLOS PERPETUO LEMOS (PARTICIPANTE 021)	26,00
14/03/2022 12:45:36	LANCE	SINELVA MACIEL DA COSTA MERCADINHO (PARTICIPANTE 008)	25,99
14/03/2022 12:45:41	LANCE	M S ZOPELARI DISTRIBUIDORA DE ALIMENTOS EIRELI EPP	25,98
14/03/2022 12:45:54	LANCE	LUIZ CARLOS PERPETUO LEMOS (PARTICIPANTE 021)	25,00
14/03/2022 12:46:06	LANCE	SINELVA MACIEL DA COSTA MERCADINHO (PARTICIPANTE 008)	24,99
14/03/2022 12:46:18	LANCE	M S ZOPELARI DISTRIBUIDORA DE ALIMENTOS EIRELI EPP	24,97
14/03/2022 12:46:25	LANCE	SINELVA MACIEL DA COSTA MERCADINHO (PARTICIPANTE 008)	24,96
14/03/2022 12:46:40	LANCE	B S COMERCIO E SERVIÇOS EIRELI (PARTICIPANTE 049)	24,00
14/03/2022 12:46:59	LANCE	SINELVA MACIEL DA COSTA MERCADINHO (PARTICIPANTE 008)	23,99
14/03/2022 12:47:38	LANCE	B S COMERCIO E SERVIÇOS EIRELI (PARTICIPANTE 049)	23,90
14/03/2022 12:47:38	<b>PRORROGAÇÃO AUTOMÁTICA</b>		
14/03/2022 12:49:38	<b>NOTIFICAÇÃO SISTEMA</b>		
O detentor da melhor oferta da etapa de lances é B S COMERCIO E SERVIÇOS EIRELI			
14/03/2022 12:49:38	<b>NEGOCIAÇÃO</b>		
14/03/2022 13:20:50	<b>MENSAGEM B S COMERCIO E SERVIÇOS EIRELI (PARTICIPANTE 049)</b>		
todos os nossos valores estão no limite, essa mensagem serve para todos os itens			
14/03/2022 16:49:35	<b>HABILITAÇÃO</b>		
16/03/2022 12:19:21	<b>MANIFESTAÇÃO DE RECURSOS</b>		



**PREFEITURA MUNICIPAL DE BOCA DA MATA  
BOCA DA MATA-AL**

16/03/2022 12:49:24 EM ADJUDICAÇÃO

06/04/2022 09:39:55 ADJUDICADO

**LOTE 120 - ADJUDICADO  
PROTEÍNA TEXTURIZADA DE SOJa - 400 g**

**VALORES UNITÁRIOS FINAIS**

Item: 120	Unidade: Unidade	Marca: dona julia	Modelo: dona julia
Descrição: PROTEÍNA TEXTURIZADA DE SOJa - 400 g			
Quantidade: 2.650	<b>Valor Unit.:</b> 3,85	<b>Valor Total:</b> 10.202,50	

**CLASSIFICAÇÃO**

Razão Social	Num Documento	Oferta Inicial	Oferta Final	ME
B S COMERCIO E SERVIÇOS EIRELI	007 32.859.799/0001-62	8,00	3,85	Sim
2 SINELVA MACIEL DA COSTA MERCADINHO	067 15.017.617/0001-97	4,50	3,89	Sim
3 LUIZ CARLOS PERPETUO LEMOS	014 11.618.297/0001-70	4,45	4,00	Sim
4 Y M S DA SILVA EIRELI	032 22.909.366/0001-10	4,50	4,50	Sim
5 M S ZOPELARI DISTRIBUIDORA DE ALIMENTOS	042 28.779.013/0001-20	6,24	6,24	Sim

**DESCLASSIFICADOS**

Razão Social	Num Documento	Oferta Inicial	Oferta Final	ME
--------------	---------------	----------------	--------------	----

**INABILITADOS**

Razão Social	Num Documento	Oferta Inicial	Oferta Final	ME
--------------	---------------	----------------	--------------	----

**MOVIMENTOS DO LOTE**

23/02/2022 11:32:52	PUBLICADO		
24/02/2022 13:00:00	RECEPÇÃO DE PROPOSTAS		
14/03/2022 08:00:00	ANÁLISE DE PROPOSTAS		
14/03/2022 12:39:07	DISPUTA		
14/03/2022 12:39:07	LANCE	M S ZOPELARI DISTRIBUIDORA DE ALIMENTOS EIRELI EPP	6,24
14/03/2022 12:39:07	LANCE	SINELVA MACIEL DA COSTA MERCADINHO (PARTICIPANTE 067)	4,50
14/03/2022 12:39:07	LANCE	B S COMERCIO E SERVIÇOS EIRELI (PARTICIPANTE 007)	8,00
14/03/2022 12:39:07	LANCE	LUIZ CARLOS PERPETUO LEMOS (PARTICIPANTE 014)	4,45
14/03/2022 12:39:07	LANCE	Y M S DA SILVA EIRELI (PARTICIPANTE 032)	4,50
14/03/2022 12:39:28	LANCE	B S COMERCIO E SERVIÇOS EIRELI (PARTICIPANTE 007)	4,40
14/03/2022 12:41:29	LANCE	LUIZ CARLOS PERPETUO LEMOS (PARTICIPANTE 014)	4,00
14/03/2022 12:41:57	LANCE	SINELVA MACIEL DA COSTA MERCADINHO (PARTICIPANTE 067)	3,99
14/03/2022 12:42:22	LANCE	B S COMERCIO E SERVIÇOS EIRELI (PARTICIPANTE 007)	3,90
14/03/2022 12:45:30	LANCE	SINELVA MACIEL DA COSTA MERCADINHO (PARTICIPANTE 067)	3,89
14/03/2022 12:46:49	LANCE	B S COMERCIO E SERVIÇOS EIRELI (PARTICIPANTE 007)	3,85
14/03/2022 12:49:07	<b>NOTIFICAÇÃO SISTEMA</b>		
O detentor da melhor oferta da etapa de lances é B S COMERCIO E SERVIÇOS EIRELI			
14/03/2022 12:49:08	<b>NEGOCIAÇÃO</b>		
14/03/2022 13:20:57	<b>MENSAGEM</b>	B S COMERCIO E SERVIÇOS EIRELI (PARTICIPANTE 007)	
todos os nossos valores estao no limite, essa mensagem serve para todos os itens			
14/03/2022 16:49:35	<b>HABILITAÇÃO</b>		
16/03/2022 12:19:22	<b>MANIFESTAÇÃO DE RECURSOS</b>		
16/03/2022 12:49:23	<b>EM ADJUDICAÇÃO</b>		



PREFEITURA MUNICIPAL DE BOCA DA MATA  
BOCA DA MATA-AL

06/04/2022 09:39:56 ADJUDICADO

**LOTE 121 - ADJUDICADO**  
**QUEIJO - PARMESÃO RALADO - 50g**

**VALORES UNITÁRIOS FINAIS**

Item: 121 Unidade: Unidade Marca: MINEIRINHO Modelo: QUEIJO  
Descrição: QUEIJO - PARMESÃO RALADO - 50g  
Quantidade: 500 Valor Unit.: 2,99 Valor Total: 1.495,00

**CLASSIFICAÇÃO**

Razão Social	Num Documento	Oferta Inicial	Oferta Final	ME
1 SINELVA MACIEL DA COSTA MERCADINHO	026 15.017.617/0001-97	2,99	2,99	Sim

**DESCCLASSIFICADOS**

Razão Social	Num Documento	Oferta Inicial	Oferta Final	ME
--------------	---------------	----------------	--------------	----

**INABILITADOS**

Razão Social	Num Documento	Oferta Inicial	Oferta Final	ME
--------------	---------------	----------------	--------------	----

**MOVIMENTOS DO LOTE**

23/02/2022 11:32:52	PUBLICADO			
24/02/2022 13:00:00	RECEPÇÃO DE PROPOSTAS			
14/03/2022 08:00:00	ANÁLISE DE PROPOSTAS			
14/03/2022 12:39:08	DISPUTA			
14/03/2022 12:39:08	LANCE SINELVA MACIEL DA COSTA MERCADINHO (PARTICIPANTE 026)			2,99
14/03/2022 12:49:08	NOTIFICAÇÃO SISTEMA			
O detentor da melhor oferta da etapa de lances é SINELVA MACIEL DA COSTA MERCADINHO				
14/03/2022 12:49:08	NEGOCIAÇÃO			
14/03/2022 16:49:35	HABILITAÇÃO			
16/03/2022 12:19:22	MANIFESTAÇÃO DE RECURSOS			
06/04/2022 12:49:23	EM ADJUDICAÇÃO			
06/04/2022 09:32:48	ADJUDICADO			

**LOTE 122 - ADJUDICADO**  
**QUEIJO MUSSARELA FATIADO - 01 KG**

**VALORES UNITÁRIOS FINAIS**

Item: 122 Unidade: Quilograma Marca: QUEIJO Modelo: QUEIJO  
Descrição: QUEIJO MUSSARELA FATIADO - 01 KG  
Quantidade: 1.260 Valor Unit.: 28,84 Valor Total: 36.338,40

**CLASSIFICAÇÃO**

Razão Social	Num Documento	Oferta Inicial	Oferta Final	ME
1 SINELVA MACIEL DA COSTA MERCADINHO	017 15.017.617/0001-97	33,00	28,84	Sim
2 M S ZOPELARI DISTRIBUIDORA DE ALIMENTOS	055 28.779.013/0001-20	36,80	28,85	Sim
3 B S COMERCIO E SERVIÇOS EIRELI	086 32.859.799/0001-62	49,00	30,40	Sim
4 LUIZ CARLOS PERPETUO LEMOS	078 11.618.297/0001-70	39,90	39,90	Sim

**DESCCLASSIFICADOS**

Razão Social	Num Documento	Oferta Inicial	Oferta Final	ME
--------------	---------------	----------------	--------------	----

**PREFEITURA MUNICIPAL DE BOCA DA MATA  
 BOCA DA MATA-AL**

**INABILITADOS**

Razão Social	Num Documento	Oferta Inicial	Oferta Final	ME
<b>MOVIMENTOS DO LOTE</b>				
23/02/2022 11:32:52	<b>PUBLICADO</b>			
24/02/2022 13:00:00	<b>RECEPÇÃO DE PROPOSTAS</b>			
14/03/2022 08:00:00	<b>ANÁLISE DE PROPOSTAS</b>			
14/03/2022 12:39:09	<b>DISPUTA</b>			
14/03/2022 12:39:09	<b>LANCE</b> LUIZ CARLOS PERPETUO LEMOS (PARTICIPANTE 078)			<b>39,90</b>
14/03/2022 12:39:09	<b>LANCE</b> B S COMERCIO E SERVIÇOS EIRELI (PARTICIPANTE 086)			<b>49,00</b>
14/03/2022 12:39:09	<b>LANCE</b> SINELVA MACIEL DA COSTA MERCADINHO (PARTICIPANTE 017)			<b>33,00</b>
14/03/2022 12:39:09	<b>LANCE</b> M S ZOPELARI DISTRIBUIDORA DE ALIMENTOS EIRELI EPP			<b>36,80</b>
14/03/2022 12:39:33	<b>LANCE</b> B S COMERCIO E SERVIÇOS EIRELI (PARTICIPANTE 086)			<b>32,00</b>
14/03/2022 12:40:00	<b>LANCE</b> M S ZOPELARI DISTRIBUIDORA DE ALIMENTOS EIRELI EPP			<b>31,98</b>
14/03/2022 12:41:30	<b>LANCE</b> SINELVA MACIEL DA COSTA MERCADINHO (PARTICIPANTE 017)			<b>31,97</b>
14/03/2022 12:42:54	<b>LANCE</b> M S ZOPELARI DISTRIBUIDORA DE ALIMENTOS EIRELI EPP			<b>31,94</b>
14/03/2022 12:43:03	<b>LANCE</b> SINELVA MACIEL DA COSTA MERCADINHO (PARTICIPANTE 017)			<b>31,93</b>
14/03/2022 12:43:37	<b>LANCE</b> M S ZOPELARI DISTRIBUIDORA DE ALIMENTOS EIRELI EPP			<b>31,91</b>
14/03/2022 12:43:41	<b>LANCE</b> B S COMERCIO E SERVIÇOS EIRELI (PARTICIPANTE 086)			<b>31,90</b>
14/03/2022 12:43:51	<b>LANCE</b> SINELVA MACIEL DA COSTA MERCADINHO (PARTICIPANTE 017)			<b>31,89</b>
14/03/2022 12:43:58	<b>LANCE</b> B S COMERCIO E SERVIÇOS EIRELI (PARTICIPANTE 086)			<b>31,80</b>
14/03/2022 12:44:31	<b>LANCE</b> M S ZOPELARI DISTRIBUIDORA DE ALIMENTOS EIRELI EPP			<b>31,78</b>
14/03/2022 12:44:31	<b>LANCE</b> SINELVA MACIEL DA COSTA MERCADINHO (PARTICIPANTE 017)			<b>31,79</b>
14/03/2022 12:44:38	<b>LANCE</b> SINELVA MACIEL DA COSTA MERCADINHO (PARTICIPANTE 017)			<b>31,77</b>
14/03/2022 12:44:39	<b>LANCE</b> B S COMERCIO E SERVIÇOS EIRELI (PARTICIPANTE 086)			<b>31,70</b>
14/03/2022 12:44:47	<b>LANCE</b> SINELVA MACIEL DA COSTA MERCADINHO (PARTICIPANTE 017)			<b>31,69</b>
14/03/2022 12:44:55	<b>LANCE</b> B S COMERCIO E SERVIÇOS EIRELI (PARTICIPANTE 086)			<b>31,60</b>
14/03/2022 12:44:58	<b>LANCE</b> M S ZOPELARI DISTRIBUIDORA DE ALIMENTOS EIRELI EPP			<b>31,65</b>
14/03/2022 12:45:07	<b>LANCE</b> M S ZOPELARI DISTRIBUIDORA DE ALIMENTOS EIRELI EPP			<b>31,58</b>
14/03/2022 12:45:08	<b>LANCE</b> SINELVA MACIEL DA COSTA MERCADINHO (PARTICIPANTE 017)			<b>31,59</b>
14/03/2022 12:45:13	<b>LANCE</b> SINELVA MACIEL DA COSTA MERCADINHO (PARTICIPANTE 017)			<b>31,57</b>
14/03/2022 12:45:57	<b>LANCE</b> M S ZOPELARI DISTRIBUIDORA DE ALIMENTOS EIRELI EPP			<b>31,55</b>
14/03/2022 12:46:02	<b>LANCE</b> SINELVA MACIEL DA COSTA MERCADINHO (PARTICIPANTE 017)			<b>31,54</b>
14/03/2022 12:46:42	<b>LANCE</b> M S ZOPELARI DISTRIBUIDORA DE ALIMENTOS EIRELI EPP			<b>31,52</b>
14/03/2022 12:46:57	<b>LANCE</b> B S COMERCIO E SERVIÇOS EIRELI (PARTICIPANTE 086)			<b>31,50</b>
14/03/2022 12:47:04	<b>LANCE</b> SINELVA MACIEL DA COSTA MERCADINHO (PARTICIPANTE 017)			<b>31,49</b>
14/03/2022 12:47:23	<b>LANCE</b> M S ZOPELARI DISTRIBUIDORA DE ALIMENTOS EIRELI EPP			<b>31,47</b>
14/03/2022 12:47:23	<b>PRORROGAÇÃO AUTOMÁTICA</b>			
14/03/2022 12:47:48	<b>LANCE</b> B S COMERCIO E SERVIÇOS EIRELI (PARTICIPANTE 086)			<b>31,40</b>
14/03/2022 12:48:01	<b>LANCE</b> M S ZOPELARI DISTRIBUIDORA DE ALIMENTOS EIRELI EPP			<b>31,38</b>
14/03/2022 12:48:15	<b>LANCE</b> B S COMERCIO E SERVIÇOS EIRELI (PARTICIPANTE 086)			<b>31,35</b>
14/03/2022 12:48:19	<b>LANCE</b> M S ZOPELARI DISTRIBUIDORA DE ALIMENTOS EIRELI EPP			<b>31,34</b>
14/03/2022 12:48:36	<b>LANCE</b> B S COMERCIO E SERVIÇOS EIRELI (PARTICIPANTE 086)			<b>31,30</b>
14/03/2022 12:49:54	<b>LANCE</b> M S ZOPELARI DISTRIBUIDORA DE ALIMENTOS EIRELI EPP			<b>31,28</b>



**PREFEITURA MUNICIPAL DE BOCA DA MATA  
BOCA DA MATA-AL**

14/03/2022 12:50:02	LANCE	B S COMERCIO E SERVIÇOS EIRELI (PARTICIPANTE 086)	31,27
14/03/2022 12:50:23	LANCE	M S ZOPELARI DISTRIBUIDORA DE ALIMENTOS EIRELI EPP	31,25
14/03/2022 12:50:28	LANCE	B S COMERCIO E SERVIÇOS EIRELI (PARTICIPANTE 086)	31,20
14/03/2022 12:50:35	LANCE	M S ZOPELARI DISTRIBUIDORA DE ALIMENTOS EIRELI EPP	31,18
14/03/2022 12:50:52	LANCE	B S COMERCIO E SERVIÇOS EIRELI (PARTICIPANTE 086)	31,10
14/03/2022 12:50:59	LANCE	M S ZOPELARI DISTRIBUIDORA DE ALIMENTOS EIRELI EPP	31,08
14/03/2022 12:51:07	LANCE	B S COMERCIO E SERVIÇOS EIRELI (PARTICIPANTE 086)	31,00
14/03/2022 12:51:30	LANCE	M S ZOPELARI DISTRIBUIDORA DE ALIMENTOS EIRELI EPP	30,99
14/03/2022 12:51:38	LANCE	B S COMERCIO E SERVIÇOS EIRELI (PARTICIPANTE 086)	30,90
14/03/2022 12:51:47	LANCE	M S ZOPELARI DISTRIBUIDORA DE ALIMENTOS EIRELI EPP	30,88
14/03/2022 12:52:07	LANCE	B S COMERCIO E SERVIÇOS EIRELI (PARTICIPANTE 086)	30,85
14/03/2022 12:52:20	LANCE	M S ZOPELARI DISTRIBUIDORA DE ALIMENTOS EIRELI EPP	30,83
14/03/2022 12:52:27	LANCE	B S COMERCIO E SERVIÇOS EIRELI (PARTICIPANTE 086)	30,80
14/03/2022 12:52:34	LANCE	M S ZOPELARI DISTRIBUIDORA DE ALIMENTOS EIRELI EPP	30,78
14/03/2022 12:53:01	LANCE	B S COMERCIO E SERVIÇOS EIRELI (PARTICIPANTE 086)	30,70
14/03/2022 12:53:08	LANCE	M S ZOPELARI DISTRIBUIDORA DE ALIMENTOS EIRELI EPP	30,68
14/03/2022 12:53:29	LANCE	B S COMERCIO E SERVIÇOS EIRELI (PARTICIPANTE 086)	30,65
14/03/2022 12:53:35	LANCE	M S ZOPELARI DISTRIBUIDORA DE ALIMENTOS EIRELI EPP	30,63
14/03/2022 12:53:41	LANCE	B S COMERCIO E SERVIÇOS EIRELI (PARTICIPANTE 086)	30,60
14/03/2022 12:53:47	LANCE	M S ZOPELARI DISTRIBUIDORA DE ALIMENTOS EIRELI EPP	30,58
14/03/2022 12:54:02	LANCE	B S COMERCIO E SERVIÇOS EIRELI (PARTICIPANTE 086)	30,50
14/03/2022 12:54:08	LANCE	M S ZOPELARI DISTRIBUIDORA DE ALIMENTOS EIRELI EPP	30,48
14/03/2022 12:54:14	LANCE	B S COMERCIO E SERVIÇOS EIRELI (PARTICIPANTE 086)	30,40
14/03/2022 12:54:20	LANCE	M S ZOPELARI DISTRIBUIDORA DE ALIMENTOS EIRELI EPP	30,38
14/03/2022 12:55:38	LANCE	SINELVA MACIEL DA COSTA MERCADINHO (PARTICIPANTE 017)	30,37
14/03/2022 12:55:50	LANCE	M S ZOPELARI DISTRIBUIDORA DE ALIMENTOS EIRELI EPP	30,35
14/03/2022 12:56:19	LANCE	SINELVA MACIEL DA COSTA MERCADINHO (PARTICIPANTE 017)	30,34
14/03/2022 12:56:25	LANCE	M S ZOPELARI DISTRIBUIDORA DE ALIMENTOS EIRELI EPP	30,32
14/03/2022 12:56:32	LANCE	SINELVA MACIEL DA COSTA MERCADINHO (PARTICIPANTE 017)	30,31
14/03/2022 12:56:38	LANCE	M S ZOPELARI DISTRIBUIDORA DE ALIMENTOS EIRELI EPP	30,29
14/03/2022 12:56:46	LANCE	SINELVA MACIEL DA COSTA MERCADINHO (PARTICIPANTE 017)	30,28
14/03/2022 12:56:53	LANCE	M S ZOPELARI DISTRIBUIDORA DE ALIMENTOS EIRELI EPP	30,26
14/03/2022 12:56:58	LANCE	SINELVA MACIEL DA COSTA MERCADINHO (PARTICIPANTE 017)	30,25
14/03/2022 12:57:04	LANCE	M S ZOPELARI DISTRIBUIDORA DE ALIMENTOS EIRELI EPP	30,23
14/03/2022 12:57:08	LANCE	SINELVA MACIEL DA COSTA MERCADINHO (PARTICIPANTE 017)	30,22
14/03/2022 12:57:13	LANCE	M S ZOPELARI DISTRIBUIDORA DE ALIMENTOS EIRELI EPP	30,20
14/03/2022 12:57:18	LANCE	SINELVA MACIEL DA COSTA MERCADINHO (PARTICIPANTE 017)	30,19
14/03/2022 12:57:24	LANCE	M S ZOPELARI DISTRIBUIDORA DE ALIMENTOS EIRELI EPP	30,18
14/03/2022 12:57:31	LANCE	SINELVA MACIEL DA COSTA MERCADINHO (PARTICIPANTE 017)	30,17
14/03/2022 12:57:35	LANCE	M S ZOPELARI DISTRIBUIDORA DE ALIMENTOS EIRELI EPP	30,15
14/03/2022 12:57:41	LANCE	SINELVA MACIEL DA COSTA MERCADINHO (PARTICIPANTE 017)	30,14
14/03/2022 12:57:47	LANCE	M S ZOPELARI DISTRIBUIDORA DE ALIMENTOS EIRELI EPP	30,12
14/03/2022 12:57:53	LANCE	SINELVA MACIEL DA COSTA MERCADINHO (PARTICIPANTE 017)	30,11
14/03/2022 12:57:59	LANCE	M S ZOPELARI DISTRIBUIDORA DE ALIMENTOS EIRELI EPP	30,09



**PREFEITURA MUNICIPAL DE BOCA DA MATA  
BOCA DA MATA-AL**

14/03/2022 12:58:03	LANCE	SINELVA MACIEL DA COSTA MERCADINHO (PARTICIPANTE 017)	30,08
14/03/2022 12:58:07	LANCE	M S ZOPELARI DISTRIBUIDORA DE ALIMENTOS EIRELI EPP	30,05
14/03/2022 12:58:12	LANCE	SINELVA MACIEL DA COSTA MERCADINHO (PARTICIPANTE 017)	30,04
14/03/2022 12:58:17	LANCE	M S ZOPELARI DISTRIBUIDORA DE ALIMENTOS EIRELI EPP	30,01
14/03/2022 12:58:23	LANCE	SINELVA MACIEL DA COSTA MERCADINHO (PARTICIPANTE 017)	30,00
14/03/2022 12:58:34	LANCE	M S ZOPELARI DISTRIBUIDORA DE ALIMENTOS EIRELI EPP	29,98
14/03/2022 12:58:40	LANCE	SINELVA MACIEL DA COSTA MERCADINHO (PARTICIPANTE 017)	29,97
14/03/2022 12:58:45	LANCE	M S ZOPELARI DISTRIBUIDORA DE ALIMENTOS EIRELI EPP	29,96
14/03/2022 12:59:02	LANCE	SINELVA MACIEL DA COSTA MERCADINHO (PARTICIPANTE 017)	29,95
14/03/2022 12:59:07	LANCE	M S ZOPELARI DISTRIBUIDORA DE ALIMENTOS EIRELI EPP	29,94
14/03/2022 12:59:21	LANCE	SINELVA MACIEL DA COSTA MERCADINHO (PARTICIPANTE 017)	29,93
14/03/2022 12:59:26	LANCE	M S ZOPELARI DISTRIBUIDORA DE ALIMENTOS EIRELI EPP	29,91
14/03/2022 12:59:30	LANCE	SINELVA MACIEL DA COSTA MERCADINHO (PARTICIPANTE 017)	29,92
14/03/2022 12:59:36	LANCE	SINELVA MACIEL DA COSTA MERCADINHO (PARTICIPANTE 017)	29,90
14/03/2022 12:59:42	LANCE	M S ZOPELARI DISTRIBUIDORA DE ALIMENTOS EIRELI EPP	29,88
14/03/2022 12:59:49	LANCE	SINELVA MACIEL DA COSTA MERCADINHO (PARTICIPANTE 017)	29,87
14/03/2022 12:59:55	LANCE	M S ZOPELARI DISTRIBUIDORA DE ALIMENTOS EIRELI EPP	29,85
14/03/2022 13:00:14	LANCE	SINELVA MACIEL DA COSTA MERCADINHO (PARTICIPANTE 017)	29,84
14/03/2022 13:00:18	LANCE	M S ZOPELARI DISTRIBUIDORA DE ALIMENTOS EIRELI EPP	29,82
14/03/2022 13:00:25	LANCE	SINELVA MACIEL DA COSTA MERCADINHO (PARTICIPANTE 017)	29,81
14/03/2022 13:00:29	LANCE	M S ZOPELARI DISTRIBUIDORA DE ALIMENTOS EIRELI EPP	29,80
14/03/2022 13:00:41	LANCE	SINELVA MACIEL DA COSTA MERCADINHO (PARTICIPANTE 017)	29,79
14/03/2022 13:00:48	LANCE	M S ZOPELARI DISTRIBUIDORA DE ALIMENTOS EIRELI EPP	29,77
14/03/2022 13:01:13	LANCE	SINELVA MACIEL DA COSTA MERCADINHO (PARTICIPANTE 017)	29,76
14/03/2022 13:01:20	LANCE	M S ZOPELARI DISTRIBUIDORA DE ALIMENTOS EIRELI EPP	29,75
14/03/2022 13:01:26	LANCE	SINELVA MACIEL DA COSTA MERCADINHO (PARTICIPANTE 017)	29,60
14/03/2022 13:01:33	LANCE	M S ZOPELARI DISTRIBUIDORA DE ALIMENTOS EIRELI EPP	29,58
14/03/2022 13:01:40	LANCE	SINELVA MACIEL DA COSTA MERCADINHO (PARTICIPANTE 017)	29,57
14/03/2022 13:01:45	LANCE	M S ZOPELARI DISTRIBUIDORA DE ALIMENTOS EIRELI EPP	29,55
14/03/2022 13:01:54	LANCE	SINELVA MACIEL DA COSTA MERCADINHO (PARTICIPANTE 017)	29,56
14/03/2022 13:01:59	LANCE	SINELVA MACIEL DA COSTA MERCADINHO (PARTICIPANTE 017)	29,54
14/03/2022 13:02:05	LANCE	M S ZOPELARI DISTRIBUIDORA DE ALIMENTOS EIRELI EPP	29,52
14/03/2022 13:02:11	LANCE	SINELVA MACIEL DA COSTA MERCADINHO (PARTICIPANTE 017)	29,51
14/03/2022 13:02:15	LANCE	M S ZOPELARI DISTRIBUIDORA DE ALIMENTOS EIRELI EPP	29,50
14/03/2022 13:02:22	LANCE	SINELVA MACIEL DA COSTA MERCADINHO (PARTICIPANTE 017)	29,49
14/03/2022 13:02:27	LANCE	M S ZOPELARI DISTRIBUIDORA DE ALIMENTOS EIRELI EPP	29,47
14/03/2022 13:02:37	LANCE	SINELVA MACIEL DA COSTA MERCADINHO (PARTICIPANTE 017)	29,46
14/03/2022 13:02:42	LANCE	M S ZOPELARI DISTRIBUIDORA DE ALIMENTOS EIRELI EPP	29,44
14/03/2022 13:02:51	LANCE	SINELVA MACIEL DA COSTA MERCADINHO (PARTICIPANTE 017)	29,43
14/03/2022 13:02:55	LANCE	M S ZOPELARI DISTRIBUIDORA DE ALIMENTOS EIRELI EPP	29,42
14/03/2022 13:03:02	LANCE	SINELVA MACIEL DA COSTA MERCADINHO (PARTICIPANTE 017)	29,41
14/03/2022 13:03:06	LANCE	M S ZOPELARI DISTRIBUIDORA DE ALIMENTOS EIRELI EPP	29,40
14/03/2022 13:03:10	LANCE	SINELVA MACIEL DA COSTA MERCADINHO (PARTICIPANTE 017)	29,39
14/03/2022 13:03:15	LANCE	M S ZOPELARI DISTRIBUIDORA DE ALIMENTOS EIRELI EPP	29,37



**PREFEITURA MUNICIPAL DE BOCA DA MATA  
BOCA DA MATA-AL**

14/03/2022 13:03:21	LANCE	SINELVA MACIEL DA COSTA MERCADINHO (PARTICIPANTE 017)	29,36
14/03/2022 13:03:25	LANCE	M S ZOPELARI DISTRIBUIDORA DE ALIMENTOS EIRELI EPP	29,34
14/03/2022 13:03:33	LANCE	SINELVA MACIEL DA COSTA MERCADINHO (PARTICIPANTE 017)	29,33
14/03/2022 13:03:37	LANCE	M S ZOPELARI DISTRIBUIDORA DE ALIMENTOS EIRELI EPP	29,30
14/03/2022 13:03:43	LANCE	SINELVA MACIEL DA COSTA MERCADINHO (PARTICIPANTE 017)	29,29
14/03/2022 13:03:49	LANCE	M S ZOPELARI DISTRIBUIDORA DE ALIMENTOS EIRELI EPP	29,28
14/03/2022 13:03:54	LANCE	SINELVA MACIEL DA COSTA MERCADINHO (PARTICIPANTE 017)	29,27
14/03/2022 13:04:00	LANCE	M S ZOPELARI DISTRIBUIDORA DE ALIMENTOS EIRELI EPP	29,25
14/03/2022 13:04:06	LANCE	SINELVA MACIEL DA COSTA MERCADINHO (PARTICIPANTE 017)	29,24
14/03/2022 13:04:12	LANCE	M S ZOPELARI DISTRIBUIDORA DE ALIMENTOS EIRELI EPP	29,21
14/03/2022 13:04:19	LANCE	SINELVA MACIEL DA COSTA MERCADINHO (PARTICIPANTE 017)	29,20
14/03/2022 13:04:24	LANCE	M S ZOPELARI DISTRIBUIDORA DE ALIMENTOS EIRELI EPP	29,18
14/03/2022 13:04:33	LANCE	SINELVA MACIEL DA COSTA MERCADINHO (PARTICIPANTE 017)	29,17
14/03/2022 13:04:39	LANCE	M S ZOPELARI DISTRIBUIDORA DE ALIMENTOS EIRELI EPP	29,15
14/03/2022 13:04:45	LANCE	SINELVA MACIEL DA COSTA MERCADINHO (PARTICIPANTE 017)	29,14
14/03/2022 13:04:51	LANCE	M S ZOPELARI DISTRIBUIDORA DE ALIMENTOS EIRELI EPP	29,11
14/03/2022 13:04:56	LANCE	SINELVA MACIEL DA COSTA MERCADINHO (PARTICIPANTE 017)	29,10
14/03/2022 13:05:00	LANCE	M S ZOPELARI DISTRIBUIDORA DE ALIMENTOS EIRELI EPP	29,08
14/03/2022 13:05:06	LANCE	SINELVA MACIEL DA COSTA MERCADINHO (PARTICIPANTE 017)	29,07
14/03/2022 13:05:11	LANCE	M S ZOPELARI DISTRIBUIDORA DE ALIMENTOS EIRELI EPP	29,04
14/03/2022 13:05:18	LANCE	SINELVA MACIEL DA COSTA MERCADINHO (PARTICIPANTE 017)	29,03
14/03/2022 13:05:23	LANCE	M S ZOPELARI DISTRIBUIDORA DE ALIMENTOS EIRELI EPP	29,00
14/03/2022 13:05:27	LANCE	SINELVA MACIEL DA COSTA MERCADINHO (PARTICIPANTE 017)	28,99
14/03/2022 13:06:06	LANCE	M S ZOPELARI DISTRIBUIDORA DE ALIMENTOS EIRELI EPP	28,97
14/03/2022 13:06:20	LANCE	SINELVA MACIEL DA COSTA MERCADINHO (PARTICIPANTE 017)	28,96
14/03/2022 13:06:26	LANCE	M S ZOPELARI DISTRIBUIDORA DE ALIMENTOS EIRELI EPP	28,95
14/03/2022 13:06:35	LANCE	SINELVA MACIEL DA COSTA MERCADINHO (PARTICIPANTE 017)	28,94
14/03/2022 13:06:39	LANCE	M S ZOPELARI DISTRIBUIDORA DE ALIMENTOS EIRELI EPP	28,92
14/03/2022 13:06:50	LANCE	SINELVA MACIEL DA COSTA MERCADINHO (PARTICIPANTE 017)	28,91
14/03/2022 13:06:56	LANCE	M S ZOPELARI DISTRIBUIDORA DE ALIMENTOS EIRELI EPP	28,89
14/03/2022 13:07:02	LANCE	SINELVA MACIEL DA COSTA MERCADINHO (PARTICIPANTE 017)	28,88
14/03/2022 13:07:09	LANCE	M S ZOPELARI DISTRIBUIDORA DE ALIMENTOS EIRELI EPP	28,885
14/03/2022 13:07:12	LANCE	M S ZOPELARI DISTRIBUIDORA DE ALIMENTOS EIRELI EPP	28,85
14/03/2022 13:07:19	LANCE	SINELVA MACIEL DA COSTA MERCADINHO (PARTICIPANTE 017)	28,84
14/03/2022 13:09:19	NOTIFICAÇÃO	SISTEMA	
O detentor da melhor oferta da etapa de lances é SINELVA MACIEL DA COSTA MERCADINHO			
14/03/2022 13:09:19	NEGOCIAÇÃO		
14/03/2022 16:49:35	HABILITAÇÃO		
16/03/2022 12:19:22	MANIFESTAÇÃO DE RECURSOS		
16/03/2022 12:49:23	EM ADJUDICAÇÃO		
06/04/2022 09:32:48	ADJUDICADO		

**LOTE 123 - ADJUDICADO  
QUEIJO PRATO FATIADO - 01 KG**



PREFEITURA MUNICIPAL DE BOCA DA MATA  
BOCA DA MATA-AL

VALORES UNITÁRIOS FINAIS

Item: 123	Unidade: Quilograma	Marca: QUEIJO	Modelo: QUEIJO
Descrição: QUEIJO PRATO FATIADO - 01 KG			
Quantidade: 860	Valor Unit.: 34,20	Valor Total: 29.412,00	

CLASSIFICAÇÃO

Razão Social	Num	Documento	Oferta Inicial	Oferta Final	ME
1 SINELVA MACIEL DA COSTA MERCADINHO	056	15.017.617/0001-97	39,00	34,20	Sim
2 LUIZ CARLOS PERPETUO LEMOS	004	11.618.297/0001-70	39,90	39,90	Sim

DESCCLASSIFICADOS

Razão Social	Num	Documento	Oferta Inicial	Oferta Final	ME
--------------	-----	-----------	----------------	--------------	----

INABILITADOS

Razão Social	Num	Documento	Oferta Inicial	Oferta Final	ME
--------------	-----	-----------	----------------	--------------	----

MOVIMENTOS DO LOTE

23/02/2022 11:32:52	PUBLICADO			
24/02/2022 13:00:00	RECEPÇÃO DE PROPOSTAS			
14/03/2022 08:00:00	ANÁLISE DE PROPOSTAS			
14/03/2022 12:39:10	DISPUTA			
14/03/2022 12:39:10	LANCE	SINELVA MACIEL DA COSTA MERCADINHO (PARTICIPANTE 056)		39,00
14/03/2022 12:39:10	LANCE	LUIZ CARLOS PERPETUO LEMOS (PARTICIPANTE 004)		39,90
14/03/2022 12:43:01	MENSAGEM PREGOEIRO			
Prezados licitantes, nosso estimado para o lote é de R\$ 34,20. Sendo possível baixar o preço para esse valor, por favor modifique no sistema. Não alcançando esse referencial, infelizmente, o lote será inabilitado. Obrigada.				
14/03/2022 12:49:10	NOTIFICAÇÃO SISTEMA			
O detentor da melhor oferta da etapa de lances é SINELVA MACIEL DA COSTA MERCADINHO				
14/03/2022 12:49:10	NEGOCIAÇÃO			
14/03/2022 12:59:41	MENSAGEM PREGOEIRO			
PARA PARTICIPANTE 056: Prezados licitantes, nosso estimado para o lote é de R\$ 34,20. Sendo possível baixar o preço para esse valor, por favor modifique no sistema. Não alcançando esse referencial, infelizmente, o lote será inabilitado. Obrigada.				
14/03/2022 12:59:51	MENSAGEM PREGOEIRO			
PARA PARTICIPANTE 004: Prezados licitantes, nosso estimado para o lote é de R\$ 34,20. Sendo possível baixar o preço para esse valor, por favor modifique no sistema. Não alcançando esse referencial, infelizmente, o lote será inabilitado. Obrigada.				
14/03/2022 13:00:03	MENSAGEM SINELVA MACIEL DA COSTA MERCADINHO (PARTICIPANTE 056)			
Só um momento				
14/03/2022 13:15:39	LANCE	SINELVA MACIEL DA COSTA MERCADINHO (PARTICIPANTE 056)		34,20
14/03/2022 13:15:50	MENSAGEM SINELVA MACIEL DA COSTA MERCADINHO (PARTICIPANTE 056)			
Confirma?				
14/03/2022 13:17:32	MENSAGEM PREGOEIRO			
PARA PARTICIPANTE 056: Confirmado, obrigada				
14/03/2022 16:49:35	HABILITAÇÃO			
16/03/2022 12:19:22	MANIFESTAÇÃO DE RECURSOS			
16/03/2022 12:49:24	EM ADJUDICAÇÃO			
06/04/2022 09:32:48	ADJUDICADO			

LOTE 124 - ADJUDICADO  
REFRIGERANTE - COLA - 02 L

VALORES UNITÁRIOS FINAIS



**PREFEITURA MUNICIPAL DE BOCA DA MATA  
 BOCA DA MATA-AL**

Item: 124      Unidade: Unidade      Marca: indaia      Modelo: indaia  
 Descrição: REFRIGERANTE - COLA - 02 L  
 Quantidade: 4.640      Valor Unit.: 3,76      Valor Total: 17.446,40

**CLASSIFICAÇÃO**

Razão Social	Num	Documento	Oferta Inicial	Oferta Final	ME
1 B S COMERCIO E SERVIÇOS EIRELI	076	32.859.799/0001-62	8,00	3,76	Sim
2 SINELVA MACIEL DA COSTA MERCADINHO	015	15.017.617/0001-97	5,00	3,79	Sim
3 Y M S DA SILVA EIRELI	064	22.909.366/0001-10	4,05	4,05	Sim
4 LUIZ CARLOS PERPETUO LEMOS	098	11.618.297/0001-70	4,95	4,95	Sim
5 M S ZOPELARI DISTRIBUIDORA DE ALIMENTOS	093	28.779.013/0001-20	6,08	6,08	Sim

**DESCCLASSIFICADOS**

Razão Social	Num	Documento	Oferta Inicial	Oferta Final	ME
--------------	-----	-----------	----------------	--------------	----

**INABILITADOS**

Razão Social	Num	Documento	Oferta Inicial	Oferta Final	ME
--------------	-----	-----------	----------------	--------------	----

**MOVIMENTOS DO LOTE**

23/02/2022 11:32:52	PUBLICADO				
24/02/2022 13:00:00	RECEPÇÃO DE PROPOSTAS				
14/03/2022 08:00:00	ANÁLISE DE PROPOSTAS				
14/03/2022 12:39:13	DISPUTA				
14/03/2022 12:39:13	LANCE	M S ZOPELARI DISTRIBUIDORA DE ALIMENTOS EIRELI EPP			6,08
14/03/2022 12:39:13	LANCE	SINELVA MACIEL DA COSTA MERCADINHO (PARTICIPANTE 015)			5,00
14/03/2022 12:39:13	LANCE	LUIZ CARLOS PERPETUO LEMOS (PARTICIPANTE 098)			4,95
14/03/2022 12:39:13	LANCE	B S COMERCIO E SERVIÇOS EIRELI (PARTICIPANTE 076)			8,00
14/03/2022 12:39:13	LANCE	Y M S DA SILVA EIRELI (PARTICIPANTE 064)			4,05
14/03/2022 12:39:39	LANCE	B S COMERCIO E SERVIÇOS EIRELI (PARTICIPANTE 076)			4,00
14/03/2022 12:41:53	LANCE	SINELVA MACIEL DA COSTA MERCADINHO (PARTICIPANTE 015)			3,99
14/03/2022 12:42:33	LANCE	B S COMERCIO E SERVIÇOS EIRELI (PARTICIPANTE 076)			3,90
14/03/2022 12:45:19	LANCE	SINELVA MACIEL DA COSTA MERCADINHO (PARTICIPANTE 015)			3,89
14/03/2022 12:47:02	LANCE	B S COMERCIO E SERVIÇOS EIRELI (PARTICIPANTE 076)			3,80
14/03/2022 12:47:14	LANCE	SINELVA MACIEL DA COSTA MERCADINHO (PARTICIPANTE 015)			3,79
14/03/2022 12:47:14	PRORROGAÇÃO AUTOMÁTICA				
14/03/2022 12:47:32	LANCE	B S COMERCIO E SERVIÇOS EIRELI (PARTICIPANTE 076)			3,76
14/03/2022 12:49:32	NOTIFICAÇÃO SISTEMA				
O detentor da melhor oferta da etapa de lances é B S COMERCIO E SERVIÇOS EIRELI					
14/03/2022 12:49:32	NEGOCIAÇÃO				
14/03/2022 13:21:04	MENSAGEM	B S COMERCIO E SERVIÇOS EIRELI (PARTICIPANTE 076)			
todos os nossos valores estão no limite, essa mensagem serve para todos os itens					
14/03/2022 16:49:35	HABILITAÇÃO				
16/03/2022 12:19:22	MANIFESTAÇÃO DE RECURSOS				
16/03/2022 12:49:23	EM ADJUDICAÇÃO				
06/04/2022 09:39:57	ADJUDICADO				

**LOTE 125 - ADJUDICADO  
 REFRIGERANTE - GUARANÁ - 02 L**

PREFEITURA MUNICIPAL DE BOCA DA MATA  
BOCA DA MATA-AL

VALORES UNITÁRIOS FINAIS

Item: 125	Unidade: Unidade	Marca: jatoba	Modelo: jatoba
Descrição: REFRIGERANTE - GUARANÁ - 02 L			
Quantidade: 2.010	Valor Unit.: 3,74	Valor Total: 7.517,40	

CLASSIFICAÇÃO

Razão Social	Num	Documento	Oferta Inicial	Oferta Final	ME
1 B S COMERCIO E SERVIÇOS EIRELI	033	32.859.799/0001-62	8,00	3,74	Sim
2 SINELVA MACIEL DA COSTA MERCADINHO	010	15.017.617/0001-97	5,00	3,79	Sim
3 Y M S DA SILVA EIRELI	064	22.909.366/0001-10	4,05	4,05	Sim
4 LUIZ CARLOS PERPETUO LEMOS	027	11.618.297/0001-70	4,40	4,40	Sim
5 M S ZOPELARI DISTRIBUIDORA DE ALIMENTOS	028	28.779.013/0001-20	6,08	6,08	Sim

DESCLASSIFICADOS

Razão Social	Num	Documento	Oferta Inicial	Oferta Final	ME
--------------	-----	-----------	----------------	--------------	----

INABILITADOS

Razão Social	Num	Documento	Oferta Inicial	Oferta Final	ME
--------------	-----	-----------	----------------	--------------	----

MOVIMENTOS DO LOTE

23/02/2022 11:32:52	PUBLICADO			
24/02/2022 13:00:00	RECEPÇÃO DE PROPOSTAS			
14/03/2022 08:00:00	ANÁLISE DE PROPOSTAS			
14/03/2022 12:39:13	DISPUTA			
14/03/2022 12:39:13	LANCE	M S ZOPELARI DISTRIBUIDORA DE ALIMENTOS EIRELI EPP		6,08
14/03/2022 12:39:13	LANCE	SINELVA MACIEL DA COSTA MERCADINHO (PARTICIPANTE 010)		5,00
14/03/2022 12:39:13	LANCE	LUIZ CARLOS PERPETUO LEMOS (PARTICIPANTE 027)		4,40
14/03/2022 12:39:13	LANCE	B S COMERCIO E SERVIÇOS EIRELI (PARTICIPANTE 033)		8,00
14/03/2022 12:39:13	LANCE	Y M S DA SILVA EIRELI (PARTICIPANTE 064)		4,05
14/03/2022 12:39:48	LANCE	B S COMERCIO E SERVIÇOS EIRELI (PARTICIPANTE 033)		4,00
14/03/2022 12:42:00	LANCE	SINELVA MACIEL DA COSTA MERCADINHO (PARTICIPANTE 010)		3,99
14/03/2022 12:42:42	LANCE	B S COMERCIO E SERVIÇOS EIRELI (PARTICIPANTE 033)		3,90
14/03/2022 12:45:24	LANCE	SINELVA MACIEL DA COSTA MERCADINHO (PARTICIPANTE 010)		3,89
14/03/2022 12:47:09	LANCE	B S COMERCIO E SERVIÇOS EIRELI (PARTICIPANTE 033)		3,80
14/03/2022 12:47:19	LANCE	SINELVA MACIEL DA COSTA MERCADINHO (PARTICIPANTE 010)		3,79
14/03/2022 12:47:19	PRORROGAÇÃO AUTOMÁTICA			
14/03/2022 12:48:42	LANCE	B S COMERCIO E SERVIÇOS EIRELI (PARTICIPANTE 033)		3,74
14/03/2022 12:50:42	NOTIFICAÇÃO SISTEMA			
O detentor da melhor oferta da etapa de lances é B S COMERCIO E SERVIÇOS EIRELI				
14/03/2022 12:50:42	NEGOCIAÇÃO			
14/03/2022 13:21:11	MENSAGEM	B S COMERCIO E SERVIÇOS EIRELI (PARTICIPANTE 033)		
todos os nossos valores estão no limite, essa mensagem serve para todos os itens				
14/03/2022 16:49:35	HABILITAÇÃO			
16/03/2022 12:19:22	MANIFESTAÇÃO DE RECURSOS			
16/03/2022 12:49:24	EM ADJUDICAÇÃO			
06/04/2022 09:39:58	ADJUDICADO			



**PREFEITURA MUNICIPAL DE BOCA DA MATA  
 BOCA DA MATA-AL**

**LOTE 126 - ADJUDICADO  
 REFRIGERANTE - LARANJA - 02 L**

**VALORES UNITÁRIOS FINAIS**

Item: 126	Unidade: Unidade	Marca: jatoba	Modelo: jatoba
Descrição: REFRIGERANTE - LARANJA - 02 L			
Quantidade: 1.560	Valor Unit.: 3,80	Valor Total: 5.928,00	

**CLASSIFICAÇÃO**

Razão Social	Num Documento	Oferta Inicial	Oferta Final	ME
1 B S COMERCIO E SERVIÇOS EIRELI	073 32.859.799/0001-62	8,00	3,80	Sim
2 SINELVA MACIEL DA COSTA MERCADINHO	025 15.017.617/0001-97	5,00	3,89	Sim
3 M S ZOPELARI DISTRIBUIDORA DE ALIMENTOS	016 28.779.013/0001-20	6,08	3,99	Sim
4 Y M S DA SILVA EIRELI	071 22.909.366/0001-10	4,05	4,05	Sim
5 LUIZ CARLOS PERPETUO LEMOS	042 11.618.297/0001-70	4,40	4,40	Sim

**DESCLASSIFICADOS**

Razão Social	Num Documento	Oferta Inicial	Oferta Final	ME
--------------	---------------	----------------	--------------	----

**INABILITADOS**

Razão Social	Num Documento	Oferta Inicial	Oferta Final	ME
--------------	---------------	----------------	--------------	----

**MOVIMENTOS DO LOTE**

23/02/2022 11:32:52	PUBLICADO			
24/02/2022 13:00:00	RECEPÇÃO DE PROPOSTAS			
14/03/2022 08:00:00	ANÁLISE DE PROPOSTAS			
14/03/2022 12:39:15	DISPUTA			
14/03/2022 12:39:15	LANCE	M S ZOPELARI DISTRIBUIDORA DE ALIMENTOS EIRELI EPP		6,08
14/03/2022 12:39:15	LANCE	SINELVA MACIEL DA COSTA MERCADINHO (PARTICIPANTE 025)		5,00
14/03/2022 12:39:15	LANCE	LUIZ CARLOS PERPETUO LEMOS (PARTICIPANTE 042)		4,40
14/03/2022 12:39:15	LANCE	B S COMERCIO E SERVIÇOS EIRELI (PARTICIPANTE 073)		8,00
14/03/2022 12:39:15	LANCE	Y M S DA SILVA EIRELI (PARTICIPANTE 071)		4,05
14/03/2022 12:39:59	LANCE	B S COMERCIO E SERVIÇOS EIRELI (PARTICIPANTE 073)		4,00
14/03/2022 12:40:59	LANCE	M S ZOPELARI DISTRIBUIDORA DE ALIMENTOS EIRELI EPP		3,99
14/03/2022 12:42:48	LANCE	B S COMERCIO E SERVIÇOS EIRELI (PARTICIPANTE 073)		3,90
14/03/2022 12:46:18	LANCE	SINELVA MACIEL DA COSTA MERCADINHO (PARTICIPANTE 025)		3,89
14/03/2022 12:47:16	LANCE	B S COMERCIO E SERVIÇOS EIRELI (PARTICIPANTE 073)		3,80
14/03/2022 12:47:16	PRORROGAÇÃO AUTOMÁTICA			
14/03/2022 12:49:16	NOTIFICAÇÃO SISTEMA			
O detentor da melhor oferta da etapa de lances é B S COMERCIO E SERVIÇOS EIRELI				
14/03/2022 12:49:16	NEGOCIAÇÃO			
14/03/2022 13:21:18	MENSAGEM	B S COMERCIO E SERVIÇOS EIRELI (PARTICIPANTE 073)		
todos os nossos valores estão no limite, essa mensagem serve para todos os itens				
14/03/2022 16:49:35	HABILITAÇÃO			
16/03/2022 12:19:22	MANIFESTAÇÃO DE RECURSOS			
16/03/2022 12:49:24	EM ADJUDICAÇÃO			
06/04/2022 09:39:59	ADJUDICADO			

**PREFEITURA MUNICIPAL DE BOCA DA MATA  
 BOCA DA MATA-AL**

**LOTE 127 - FRACASSADO  
 REPOLHO LISO ESPECIAL - 01 KG**

**VALORES UNITÁRIOS FINAIS**

Item: 127	Unidade: Quilograma	Marca:	Modelo:
Descrição: REPOLHO LISO ESPECIAL - 01 KG			
Quantidade: 1.650	Valor Unit.: 0,00	Valor Total: 0,00	

**CLASSIFICAÇÃO**

Razão Social	Num Documento	Oferta Inicial	Oferta Final	ME
<b>DESCCLASSIFICADOS</b>				
Razão Social	Num Documento	Oferta Inicial	Oferta Final	ME
<b>INABILITADOS</b>				
Razão Social	Num Documento	Oferta Inicial	Oferta Final	ME
LUIZ CARLOS PERPETUO LEMOS	023 11.618.297/0001-70	5,90	5,32	Sim

**MOVIMENTOS DO LOTE**

23/02/2022 11:32:52	<b>PUBLICADO</b>		
24/02/2022 13:00:00	<b>RECEPÇÃO DE PROPOSTAS</b>		
14/03/2022 08:00:00	<b>ANÁLISE DE PROPOSTAS</b>		
14/03/2022 12:46:02	<b>DISPUTA</b>		
14/03/2022 12:46:02	<b>LANCE</b> LUIZ CARLOS PERPETUO LEMOS (PARTICIPANTE 023)		<b>5,90</b>
14/03/2022 12:47:55	<b>MENSAGEM</b> PREGOEIRO	Prezados licitantes, nosso estimado para o lote é de R\$ 5,32. Sendo possível baixar o preço para esse valor, por favor modifique no sistema. Não alcançando esse referencial, infelizmente, o lote será inabilitado. Obrigada.	
14/03/2022 12:56:02	<b>NOTIFICAÇÃO</b> SISTEMA	O detentor da melhor oferta da etapa de lances é LUIZ CARLOS PERPETUO LEMOS	
14/03/2022 12:56:02	<b>NEGOCIAÇÃO</b>		
14/03/2022 12:59:25	<b>MENSAGEM</b> PREGOEIRO	PARA PARTICIPANTE 023: Prezados licitantes, nosso estimado para o lote é de R\$ 5,32. Sendo possível baixar o preço para esse valor, por favor modifique no sistema. Não alcançando esse referencial, infelizmente, o lote será inabilitado. Obrigada.	
14/03/2022 13:01:06	<b>LANCE</b> LUIZ CARLOS PERPETUO LEMOS (PARTICIPANTE 023)		<b>5,32</b>
14/03/2022 15:17:29	<b>MENSAGEM</b> LUIZ CARLOS PERPETUO LEMOS (PARTICIPANTE 023)	foi aceito o estimado 5,32	
14/03/2022 16:49:35	<b>HABILITAÇÃO</b>		
16/03/2022 12:19:22	<b>MANIFESTAÇÃO DE RECURSOS</b>		
16/03/2022 12:49:24	<b>EM ADJUDICAÇÃO</b>		
29/03/2022 09:39:39	<b>INABILITAÇÃO DE PARTICIPANTE</b> PREGOEIRO	LUIZ CARLOS PERPETUO LEMOS inabilitado. Motivo: Estamos inabilitando pelo descumprimento do edital em relação a readequada, bem como em contato com o Setor de Compras pediu desistência.	
07/04/2022 09:47:25	<b>FRACASSADO</b>		

**LOTE 128 - ADJUDICADO  
 SAL - 01 KG**

**VALORES UNITÁRIOS FINAIS**

Item: 128	Unidade: Unidade	Marca: dudu	Modelo: dudu
Descrição: SAL - 01 KG			
Quantidade: 780	Valor Unit.: 0,69	Valor Total: 538,20	



PREFEITURA MUNICIPAL DE BOCA DA MATA  
 BOCA DA MATA-AL

**CLASSIFICAÇÃO**

Razão Social	Num	Documento	Oferta Inicial	Oferta Final	ME
1 B S COMERCIO E SERVIÇOS EIRELI	087	32.859.799/0001-62	1,50	0,69	Sim
2 SINELVA MACIEL DA COSTA MERCADINHO	074	15.017.617/0001-97	0,70	0,70	Sim
3 M S ZOPELARI DISTRIBUIDORA DE ALIMENTOS	042	28.779.013/0001-20	1,04	1,04	Sim

**DESCCLASSIFICADOS**

Razão Social	Num	Documento	Oferta Inicial	Oferta Final	ME
--------------	-----	-----------	----------------	--------------	----

**INABILITADOS**

Razão Social	Num	Documento	Oferta Inicial	Oferta Final	ME
--------------	-----	-----------	----------------	--------------	----

**MOVIMENTOS DO LOTE**

23/02/2022 11:32:52	PUBLICADO				
14/02/2022 13:00:00	RECEPÇÃO DE PROPOSTAS				
14/03/2022 08:00:00	ANÁLISE DE PROPOSTAS				
14/03/2022 12:46:03	DISPUTA				
14/03/2022 12:46:03	LANCE	M S ZOPELARI DISTRIBUIDORA DE ALIMENTOS EIRELI EPP			1,04
14/03/2022 12:46:03	LANCE	SINELVA MACIEL DA COSTA MERCADINHO (PARTICIPANTE 074)			0,70
14/03/2022 12:46:03	LANCE	B S COMERCIO E SERVIÇOS EIRELI (PARTICIPANTE 087)			1,50
14/03/2022 12:48:51	LANCE	B S COMERCIO E SERVIÇOS EIRELI (PARTICIPANTE 087)			0,69
14/03/2022 12:56:03	NOTIFICAÇÃO SISTEMA				
O detentor da melhor oferta da etapa de lances é B S COMERCIO E SERVIÇOS EIRELI					
14/03/2022 12:56:03	NEGOCIAÇÃO				
14/03/2022 13:21:24	MENSAGEM	B S COMERCIO E SERVIÇOS EIRELI (PARTICIPANTE 087)			
todos os nossos valores estao no limite, essa mensagem serve para todos os itens					
14/03/2022 16:49:36	HABILITAÇÃO				
16/03/2022 12:19:22	MANIFESTAÇÃO DE RECURSOS				
16/03/2022 12:49:24	EM ADJUDICAÇÃO				
06/04/2022 09:40:00	ADJUDICADO				

**LOTE 129 - ADJUDICADO**  
**SALSICHA tipo Viena - 01 KG**

**VALORES UNITÁRIOS FINAIS**

Item: 129	Unidade: Quilograma	Marca: AVIVAR	Modelo: VIENA
Descrição: SALSICHA tipo Viena - 01 KG			
Quantidade: 1.050	Valor Unit.: 8,09	Valor Total: 8.494,50	

**CLASSIFICAÇÃO**

Razão Social	Num	Documento	Oferta Inicial	Oferta Final	ME
1 SINELVA MACIEL DA COSTA MERCADINHO	045	15.017.617/0001-97	9,70	8,09	Sim
2 B S COMERCIO E SERVIÇOS EIRELI	053	32.859.799/0001-62	25,00	8,10	Sim
3 Y M S DA SILVA EIRELI	012	22.909.366/0001-10	9,18	9,18	Sim
4 M S ZOPELARI DISTRIBUIDORA DE ALIMENTOS	034	28.779.013/0001-20	13,60	13,60	Sim
5 LUIZ CARLOS PERPETUO LEMOS	008	11.618.297/0001-70	14,90	14,90	Sim

**DESCCLASSIFICADOS**

Razão Social	Num	Documento	Oferta Inicial	Oferta Final	ME
--------------	-----	-----------	----------------	--------------	----

**INABILITADOS**

PREFEITURA MUNICIPAL DE BOCA DA MATA  
BOCA DA MATA-AL

Razão Social	Num Documento	Oferta Inicial	Oferta Final	ME
<b>MOVIMENTOS DO LOTE</b>				
23/02/2022 11:32:52	PUBLICADO			
24/02/2022 13:00:00	RECEPÇÃO DE PROPOSTAS			
14/03/2022 08:00:00	ANÁLISE DE PROPOSTAS			
14/03/2022 12:46:04	DISPUTA			
14/03/2022 12:46:04	LANCE	M S ZOPELARI DISTRIBUIDORA DE ALIMENTOS EIRELI EPP		13,60
14/03/2022 12:46:04	LANCE	SINELVA MACIEL DA COSTA MERCADINHO (PARTICIPANTE 045)		9,70
14/03/2022 12:46:04	LANCE	LUIZ CARLOS PERPETUO LEMOS (PARTICIPANTE 008)		14,90
14/03/2022 12:46:04	LANCE	B S COMERCIO E SERVIÇOS EIRELI (PARTICIPANTE 053)		25,00
14/03/2022 12:46:04	LANCE	Y M S DA SILVA EIRELI (PARTICIPANTE 012)		9,18
14/03/2022 12:46:12	LANCE	SINELVA MACIEL DA COSTA MERCADINHO (PARTICIPANTE 045)		9,17
14/03/2022 12:47:59	LANCE	B S COMERCIO E SERVIÇOS EIRELI (PARTICIPANTE 053)		9,15
14/03/2022 12:55:44	LANCE	SINELVA MACIEL DA COSTA MERCADINHO (PARTICIPANTE 045)		9,14
14/03/2022 12:55:44	PRORROGAÇÃO AUTOMÁTICA			
14/03/2022 12:56:25	LANCE	B S COMERCIO E SERVIÇOS EIRELI (PARTICIPANTE 053)		9,00
14/03/2022 12:56:37	LANCE	SINELVA MACIEL DA COSTA MERCADINHO (PARTICIPANTE 045)		8,99
14/03/2022 12:57:55	LANCE	B S COMERCIO E SERVIÇOS EIRELI (PARTICIPANTE 053)		8,50
14/03/2022 12:58:00	LANCE	SINELVA MACIEL DA COSTA MERCADINHO (PARTICIPANTE 045)		8,49
14/03/2022 12:58:08	LANCE	B S COMERCIO E SERVIÇOS EIRELI (PARTICIPANTE 053)		8,16
14/03/2022 12:58:18	LANCE	SINELVA MACIEL DA COSTA MERCADINHO (PARTICIPANTE 045)		8,15
14/03/2022 12:58:26	LANCE	B S COMERCIO E SERVIÇOS EIRELI (PARTICIPANTE 053)		8,10
14/03/2022 12:58:31	LANCE	SINELVA MACIEL DA COSTA MERCADINHO (PARTICIPANTE 045)		8,09
14/03/2022 13:00:31	NOTIFICAÇÃO SISTEMA			
O detentor da melhor oferta da etapa de lances é SINELVA MACIEL DA COSTA MERCADINHO				
14/03/2022 13:00:31	NEGOCIAÇÃO			
14/03/2022 16:49:36	HABILITAÇÃO			
16/03/2022 12:19:22	MANIFESTAÇÃO DE RECURSOS			
16/03/2022 12:49:24	EM ADJUDICAÇÃO			
06/04/2022 09:32:52	ADJUDICADO			

**LOTE 130 - ADJUDICADO  
SARDINHA EM LATA - 125G**

**VALORES UNITÁRIOS FINAIS**

Item: 130	Unidade: Unidade	Marca: pescador	Modelo: pescador
Descrição: SARDINHA EM LATA - 125G			
Quantidade: 700	Valor Unit.: 4,40	Valor Total: 3.080,00	

**CLASSIFICAÇÃO**

Razão Social	Num Documento	Oferta Inicial	Oferta Final	ME
1 B S COMERCIO E SERVIÇOS EIRELI	075 32.859.799/0001-62	8,00	4,40	Sim
2 SINELVA MACIEL DA COSTA MERCADINHO	041 15.017.617/0001-97	4,50	4,50	Sim
3 M S ZOPELARI DISTRIBUIDORA DE ALIMENTOS	056 28.779.013/0001-20	5,76	5,76	Sim

**DESCLASSIFICADOS**



PREFEITURA MUNICIPAL DE BOCA DA MATA  
BOCA DA MATA-AL

Razão Social	Num Documento	Oferta Inicial	Oferta Final	ME
<b>INABILITADOS</b>				
Razão Social	Num Documento	Oferta Inicial	Oferta Final	ME

**MOVIMENTOS DO LOTE**

23/02/2022 11:32:52	PUBLICADO			
24/02/2022 13:00:00	RECEPÇÃO DE PROPOSTAS			
14/03/2022 08:00:00	ANÁLISE DE PROPOSTAS			
14/03/2022 12:46:05	DISPUTA			
14/03/2022 12:46:05	LANCE	M S ZOPELARI DISTRIBUIDORA DE ALIMENTOS EIRELI EPP		5,76
14/03/2022 12:46:05	LANCE	SINELVA MACIEL DA COSTA MERCADINHO (PARTICIPANTE 041)		4,50
14/03/2022 12:46:05	LANCE	B S COMERCIO E SERVIÇOS EIRELI (PARTICIPANTE 075)		8,00
14/03/2022 12:48:05	LANCE	B S COMERCIO E SERVIÇOS EIRELI (PARTICIPANTE 075)		4,40
14/03/2022 12:56:05	NOTIFICAÇÃO SISTEMA			
O detentor da melhor oferta da etapa de lances é B S COMERCIO E SERVIÇOS EIRELI				
14/03/2022 12:56:05	NEGOCIAÇÃO			
14/03/2022 13:21:32	MENSAGEM	B S COMERCIO E SERVIÇOS EIRELI (PARTICIPANTE 075)		
todos os nossos valores estao no limite, essa mensagem serve para todos os itens				
14/03/2022 16:49:36	HABILITAÇÃO			
16/03/2022 12:19:22	MANIFESTAÇÃO DE RECURSOS			
16/03/2022 12:49:24	EM ADJUDICAÇÃO			
06/04/2022 09:40:02	ADJUDICADO			

**LOTE 131 - FRACASSADO  
SUCO NATURAL CONCENTRADO - MARACUJÁ - 500ML**

**VALORES UNITÁRIOS FINAIS**

Item: 131	Unidade: Unidade	Marca:	Modelo:
Descrição: SUCO NATURAL CONCENTRADO - MARACUJÁ - 500ML			
Quantidade: 2.856	Valor Unit.: 0,00	Valor Total: 0,00	

**CLASSIFICAÇÃO**

Razão Social	Num Documento	Oferta Inicial	Oferta Final	ME
<b>DESCLASSIFICADOS</b>				
Razão Social	Num Documento	Oferta Inicial	Oferta Final	ME
<b>INABILITADOS</b>				
Razão Social	Num Documento	Oferta Inicial	Oferta Final	ME
M S ZOPELARI DISTRIBUIDORA DE ALIMENTOS	002 28.779.013/0001-20	4,43	4,23	Sim
LUIZ CARLOS PERPETUO LEMOS	062 11.618.297/0001-70	6,39	4,25	Sim
SINELVA MACIEL DA COSTA MERCADINHO	050 15.017.617/0001-97	5,50	5,50	Sim
Y M S DA SILVA EIRELI	043 22.909.366/0001-10	6,08	6,08	Sim

**MOVIMENTOS DO LOTE**

23/02/2022 11:32:52	PUBLICADO			
24/02/2022 13:00:00	RECEPÇÃO DE PROPOSTAS			
14/03/2022 08:00:00	ANÁLISE DE PROPOSTAS			
14/03/2022 12:46:06	DISPUTA			

**PREFEITURA MUNICIPAL DE BOCA DA MATA  
BOCA DA MATA-AL**

14/03/2022 12:46:06	LANCE	M S ZOPELARI DISTRIBUIDORA DE ALIMENTOS EIRELI EPP	4,43
14/03/2022 12:46:06	LANCE	SINELVA MACIEL DA COSTA MERCADINHO (PARTICIPANTE 050)	5,50
14/03/2022 12:46:06	LANCE	LUIZ CARLOS PERPETUO LEMOS (PARTICIPANTE 062)	6,39
14/03/2022 12:46:06	LANCE	Y M S DA SILVA EIRELI (PARTICIPANTE 043)	6,08
14/03/2022 12:46:31	LANCE	LUIZ CARLOS PERPETUO LEMOS (PARTICIPANTE 062)	4,25
14/03/2022 12:48:55	LANCE	M S ZOPELARI DISTRIBUIDORA DE ALIMENTOS EIRELI EPP	4,23
14/03/2022 12:56:06	NOTIFICAÇÃO	SISTEMA	
O detentor da melhor oferta da etapa de lances é M S ZOPELARI DISTRIBUIDORA DE ALIMENTOS EIRELI EPP			
14/03/2022 12:56:07	NEGOCIAÇÃO		
14/03/2022 16:49:36	HABILITAÇÃO		
16/03/2022 12:19:22	MANIFESTAÇÃO DE RECURSOS		
16/03/2022 12:49:24	EM ADJUDICAÇÃO		
04/04/2022 10:49:38	INABILITAÇÃO DE PARTICIPANTE	PREGOEIRO	
M S ZOPELARI DISTRIBUIDORA DE ALIMENTOS EIRELI EPP inabilitado. Motivo: Por não cumprimento do Edital, ausência das amostras e valores acima do estimado.			
04/04/2022 10:49:38	INABILITAÇÃO DE PARTICIPANTE	PREGOEIRO	
SINELVA MACIEL DA COSTA MERCADINHO inabilitado. Motivo: Por não cumprimento do Edital, ausência das amostras e valores acima do estimado.			
04/04/2022 10:49:38	INABILITAÇÃO DE PARTICIPANTE	PREGOEIRO	
LUIZ CARLOS PERPETUO LEMOS inabilitado. Motivo: Por não cumprimento do Edital, ausência das amostras e valores acima do estimado.			
04/04/2022 10:49:38	INABILITAÇÃO DE PARTICIPANTE	PREGOEIRO	
Y M S DA SILVA EIRELI inabilitado. Motivo: Por não cumprimento do Edital, ausência das amostras e valores acima do estimado.			
07/04/2022 09:47:25	FRACASSADO		

**LOTE 132 - ADJUDICADO  
SUCO SOLÚVEL - UVA - 45G**

**VALORES UNITÁRIOS FINAIS**

Item: 132	Unidade: Unidade	Marca: FEST	Modelo: SOLUVEL
Descrição: SUCO SOLÚVEL - UVA - 45G			
Quantidade: 183	Valor Unit.: 0,85	Valor Total: 155,55	

**CLASSIFICAÇÃO**

Razão Social	Num	Documento	Oferta Inicial	Oferta Final	ME
1 SINELVA MACIEL DA COSTA MERCADINHO	075	15.017.617/0001-97	0,85	0,85	Sim
2 M S ZOPELARI DISTRIBUIDORA DE ALIMENTOS	047	28.779.013/0001-20	4,43	4,43	Sim
3 LUIZ CARLOS PERPETUO LEMOS	064	11.618.297/0001-70	5,49	5,49	Sim

**DESCLASSIFICADOS**

Razão Social	Num	Documento	Oferta Inicial	Oferta Final	ME
--------------	-----	-----------	----------------	--------------	----

**INABILITADOS**

Razão Social	Num	Documento	Oferta Inicial	Oferta Final	ME
--------------	-----	-----------	----------------	--------------	----

**MOVIMENTOS DO LOTE**

23/02/2022 11:32:52	PUBLICADO		
24/02/2022 13:00:00	RECEPÇÃO DE PROPOSTAS		
14/03/2022 08:00:00	ANÁLISE DE PROPOSTAS		
14/03/2022 12:46:07	DISPUTA		
14/03/2022 12:46:07	LANCE	M S ZOPELARI DISTRIBUIDORA DE ALIMENTOS EIRELI EPP	4,43



**PREFEITURA MUNICIPAL DE BOCA DA MATA  
BOCA DA MATA-AL**

14/03/2022 12:46:07	LANCE	SINELVA MACIEL DA COSTA MERCADINHO (PARTICIPANTE 075)	0,85
14/03/2022 12:46:07	LANCE	LUIZ CARLOS PERPETUO LEMOS (PARTICIPANTE 064)	5,49
14/03/2022 12:56:07	NOTIFICAÇÃO	SISTEMA	
O detentor da melhor oferta da etapa de lances é SINELVA MACIEL DA COSTA MERCADINHO			
14/03/2022 12:56:07	NEGOCIAÇÃO		
14/03/2022 16:49:36	HABILITAÇÃO		
16/03/2022 12:19:22	MANIFESTAÇÃO DE RECURSOS		
16/03/2022 12:49:23	EM ADJUDICAÇÃO		
06/04/2022 09:32:54	ADJUDICADO		

**LOTE 133 - DESERTO**

**SUPLEMENTO ALIMENTAR (ADULTO) - POLIVITAMÍNICO EM PÓ - LATA - INSTANTÂNEO - CHOCOLATE - 400G**

**VALORES UNITÁRIOS FINAIS**

Item: 133	Unidade: Unidade	Marca:	Modelo:
Descrição: SUPLEMENTO ALIMENTAR (ADULTO) - POLIVITAMÍNICO EM PÓ - LATA - INSTANTÂNEO - CHOCOLATE - 400G			
Quantidade: 560	Valor Unit.: 0,00	Valor Total: 0,00	

**MOVIMENTOS DO LOTE**

23/02/2022 11:32:52	PUBLICADO
24/02/2022 13:00:00	RECEPÇÃO DE PROPOSTAS
14/03/2022 08:00:00	ANÁLISE DE PROPOSTAS
14/03/2022 12:46:10	DESERTO

**LOTE 134 - FRACASSADO**

**TEMPERO EM PÓ (Sal, cebola, salsa e outros) - 01 kg**

**VALORES UNITÁRIOS FINAIS**

Item: 134	Unidade: Quilograma	Marca:	Modelo:
Descrição: TEMPERO EM PÓ (Sal, cebola, salsa e outros) - 01 kg			
Quantidade: 330	Valor Unit.: 0,00	Valor Total: 0,00	

**CLASSIFICAÇÃO**

Razão Social	Num Documento	Oferta Inicial	Oferta Final	ME
<b>DECLASSIFICADOS</b>				
Razão Social	Num Documento	Oferta Inicial	Oferta Final	ME
<b>INABILITADOS</b>				
Razão Social	Num Documento	Oferta Inicial	Oferta Final	ME
LUIZ CARLOS PERPETUO LEMOS	034 11.618.297/0001-70	10,90	8,34	Sim

**MOVIMENTOS DO LOTE**

23/02/2022 11:32:52	PUBLICADO	
24/02/2022 13:00:00	RECEPÇÃO DE PROPOSTAS	
14/03/2022 08:00:00	ANÁLISE DE PROPOSTAS	
14/03/2022 12:50:01	DISPUTA	
14/03/2022 12:50:01	LANCE LUIZ CARLOS PERPETUO LEMOS (PARTICIPANTE 034)	10,90

PREFEITURA MUNICIPAL DE BOCA DA MATA  
BOCA DA MATA-AL

14/03/2022 12:55:22 MENSAGEM PREGOEIRO

Prezados licitantes, nosso estimado para o lote é de R\$ 8,34. Sendo possível baixar o preço para esse valor, por favor modifique no sistema. Não alcançando esse referencial, infelizmente, o lote será inabilitado. Obrigada.

14/03/2022 12:55:25 MENSAGEM PREGOEIRO

PARA PARTICIPANTE 034: Prezados licitantes, nosso estimado para o lote é de R\$ 8,34. Sendo possível baixar o preço para esse valor, por favor modifique no sistema. Não alcançando esse referencial, infelizmente, o lote será inabilitado. Obrigada.

14/03/2022 12:57:48 LANCE LUIZ CARLOS PERPETUO LEMOS (PARTICIPANTE 034) 8,34

14/03/2022 13:00:01 NOTIFICAÇÃO SISTEMA

O detentor da melhor oferta da etapa de lances é LUIZ CARLOS PERPETUO LEMOS

14/03/2022 13:00:01 NEGOCIAÇÃO

14/03/2022 16:49:36 HABILITAÇÃO

16/03/2022 12:19:22 MANIFESTAÇÃO DE RECURSOS

16/03/2022 12:49:23 EM ADJUDICAÇÃO

14/03/2022 09:40:16 INABILITAÇÃO DE PARTICIPANTE PREGOEIRO

LUIZ CARLOS PERPETUO LEMOS inabilitado. Motivo: Estamos inabilitando pelo descumprimento do edital em relação a readequada, bem como em contato com o Setor de Compras pediu desistência.

07/04/2022 09:47:25 FRACASSADO

LOTE 135 - FRACASSADO  
TOMATE SALADA EXTRA - 01 KG

VALORES UNITÁRIOS FINAIS

Item: 135	Unidade: Quilograma	Marca:	Modelo:
Descrição: TOMATE SALADA EXTRA - 01 KG			
Quantidade: 2.036	Valor Unit.: 0,00	Valor Total: 0,00	

CLASSIFICAÇÃO

Razão Social	Num Documento	Oferta Inicial	Oferta Final	ME
--------------	---------------	----------------	--------------	----

DESCCLASSIFICADOS

Razão Social	Num Documento	Oferta Inicial	Oferta Final	ME
--------------	---------------	----------------	--------------	----

INABILITADOS

Razão Social	Num Documento	Oferta Inicial	Oferta Final	ME
LUIZ CARLOS PERPETUO LEMOS	054 11.618.297/0001-70	7,49	6,16	Sim

MOVIMENTOS DO LOTE

23/02/2022 11:32:52 PUBLICADO

24/02/2022 13:00:00 RECEPÇÃO DE PROPOSTAS

14/03/2022 08:00:00 ANÁLISE DE PROPOSTAS

14/03/2022 12:50:02 DISPUTA

14/03/2022 12:50:02 LANCE LUIZ CARLOS PERPETUO LEMOS (PARTICIPANTE 054) 7,49

14/03/2022 12:55:46 MENSAGEM PREGOEIRO

Prezados licitantes, nosso estimado para o lote é de R\$ 6,16. Sendo possível baixar o preço para esse valor, por favor modifique no sistema. Não alcançando esse referencial, infelizmente, o lote será inabilitado. Obrigada.

14/03/2022 12:55:50 MENSAGEM PREGOEIRO

PARA PARTICIPANTE 054: Prezados licitantes, nosso estimado para o lote é de R\$ 6,16. Sendo possível baixar o preço para esse valor, por favor modifique no sistema. Não alcançando esse referencial, infelizmente, o lote será inabilitado. Obrigada.

14/03/2022 12:57:05 LANCE LUIZ CARLOS PERPETUO LEMOS (PARTICIPANTE 054) 6,16

14/03/2022 13:00:02 NOTIFICAÇÃO SISTEMA

O detentor da melhor oferta da etapa de lances é LUIZ CARLOS PERPETUO LEMOS

14/03/2022 13:00:02 NEGOCIAÇÃO



**PREFEITURA MUNICIPAL DE BOCA DA MATA  
BOCA DA MATA-AL**

14/03/2022 15:14:59 MENSAGEM LUIZ CARLOS PERPETUO LEMOS (PARTICIPANTE 054)

boa tarde eu aceitei o estimado 6,16

14/03/2022 16:49:36 HABILITAÇÃO

16/03/2022 12:19:22 MANIFESTAÇÃO DE RECURSOS

16/03/2022 12:49:23 EM ADJUDICAÇÃO

29/03/2022 09:40:34 INABILITAÇÃO DE PARTICIPANTE PREGOEIRO

LUIZ CARLOS PERPETUO LEMOS inabilitado. Motivo: Estamos inabilitando pelo descumprimento do edital em relação a readequada, bem como em contato com o Setor de Compras pediu desistência.

07/04/2022 09:47:25 FRACASSADO

**LOTE 136 - FRACASSADO  
VAGEM - 01 KG**

**VALORES UNITÁRIOS FINAIS**

Item: 136 Unidade: Quilograma Marca: Modelo:  
Descrição: VAGEM - 01 KG  
Quantidade: 500 Valor Unit.: 0,00 Valor Total: 0,00

**CLASSIFICAÇÃO**

Razão Social	Num Documento	Oferta Inicial	Oferta Final	ME
<b>DESCCLASSIFICADOS</b>				
Razão Social	Num Documento	Oferta Inicial	Oferta Final	ME
<b>INABILITADOS</b>				
Razão Social	Num Documento	Oferta Inicial	Oferta Final	ME
LUIZ CARLOS PERPETUO LEMOS	077 11.618.297/0001-70	10,90	10,90	Sim

**MOVIMENTOS DO LOTE**

23/02/2022 11:32:52 PUBLICADO

24/02/2022 13:00:00 RECEPÇÃO DE PROPOSTAS

14/03/2022 08:00:00 ANÁLISE DE PROPOSTAS

14/03/2022 12:50:03 DISPUTA

14/03/2022 12:50:03 LANCE LUIZ CARLOS PERPETUO LEMOS (PARTICIPANTE 077) 10,90

14/03/2022 12:56:08 MENSAGEM PREGOEIRO  
Prezados licitantes, nosso estimado para o lote é de R\$ 6,03. Sendo possível baixar o preço para esse valor, por favor modifique no sistema. Não alcançando esse referencial, infelizmente, o lote será inabilitado. Obrigada.

14/03/2022 12:56:13 MENSAGEM PREGOEIRO  
PARA PARTICIPANTE 077: Prezados licitantes, nosso estimado para o lote é de R\$ 6,03. Sendo possível baixar o preço para esse valor, por favor modifique no sistema. Não alcançando esse referencial, infelizmente, o lote será inabilitado. Obrigada.

14/03/2022 13:00:03 NOTIFICAÇÃO SISTEMA  
O detentor da melhor oferta da etapa de lances é LUIZ CARLOS PERPETUO LEMOS

14/03/2022 13:00:03 NEGOCIAÇÃO

14/03/2022 13:00:19 MENSAGEM LUIZ CARLOS PERPETUO LEMOS (PARTICIPANTE 077)  
nao aceito

14/03/2022 16:49:36 HABILITAÇÃO

16/03/2022 12:10:41 INABILITAÇÃO DE PARTICIPANTE PREGOEIRO  
LUIZ CARLOS PERPETUO LEMOS inabilitado. Motivo: Objeto está acima do estimado, desta feita, apesar de solicitação não houve redução do valor, sendo, por conseguinte fracassado o item.

16/03/2022 12:19:22 MANIFESTAÇÃO DE RECURSOS

16/03/2022 12:49:23 EM ADJUDICAÇÃO

PREFEITURA MUNICIPAL DE BOCA DA MATA  
BOCA DA MATA-AL

07/04/2022 09:47:25 FRACASSADO

LOTE 137 - ADJUDICADO  
VINAGRE DE CONDIMENTOS - 750ml

VALORES UNITÁRIOS FINAIS

Item: 137	Unidade: Unidade	Marca: muriongo	Modelo: muriongo
Descrição: VINAGRE DE CONDIMENTOS - 750ml			
Quantidade: 500	Valor Unit.: 1,70	Valor Total: 850,00	

CLASSIFICAÇÃO

Razão Social	Num Documento	Oferta Inicial	Oferta Final	ME
1 B S COMERCIO E SERVIÇOS EIRELI	022 32.859.799/0001-62	5,00	1,70	Sim
2 SINELVA MACIEL DA COSTA MERCADINHO	067 15.017.617/0001-97	1,85	1,79	Sim

DESCCLASSIFICADOS

Razão Social	Num Documento	Oferta Inicial	Oferta Final	ME
--------------	---------------	----------------	--------------	----

INABILITADOS

Razão Social	Num Documento	Oferta Inicial	Oferta Final	ME
--------------	---------------	----------------	--------------	----

MOVIMENTOS DO LOTE

23/02/2022 11:32:52	PUBLICADO		
24/02/2022 13:00:00	RECEPÇÃO DE PROPOSTAS		
14/03/2022 08:00:00	ANÁLISE DE PROPOSTAS		
14/03/2022 12:50:04	DISPUTA		
14/03/2022 12:50:04	LANCE	B S COMERCIO E SERVIÇOS EIRELI (PARTICIPANTE 022)	5,00
14/03/2022 12:50:04	LANCE	SINELVA MACIEL DA COSTA MERCADINHO (PARTICIPANTE 067)	1,85
14/03/2022 12:50:34	LANCE	B S COMERCIO E SERVIÇOS EIRELI (PARTICIPANTE 022)	1,80
14/03/2022 12:56:41	LANCE	SINELVA MACIEL DA COSTA MERCADINHO (PARTICIPANTE 067)	1,79
14/03/2022 12:56:49	LANCE	B S COMERCIO E SERVIÇOS EIRELI (PARTICIPANTE 022)	1,70
14/03/2022 13:00:04	NOTIFICAÇÃO SISTEMA		
O detentor da melhor oferta da etapa de lances é B S COMERCIO E SERVIÇOS EIRELI			
14/03/2022 13:00:04	NEGOCIAÇÃO		
14/03/2022 13:21:39	MENSAGEM	B S COMERCIO E SERVIÇOS EIRELI (PARTICIPANTE 022)	
todos os nossos valores estao no limite, essa mensagem serve para todos os itens			
14/03/2022 16:49:36	HABILITAÇÃO		
16/03/2022 12:19:22	MANIFESTAÇÃO DE RECURSOS		
16/03/2022 12:49:23	EM ADJUDICAÇÃO		
06/04/2022 09:40:05	ADJUDICADO		

LOTE 138 - FRACASSADO  
VINAGRE DE VINHO PARA USO DOMÉSTICO - 750ml

VALORES UNITÁRIOS FINAIS

Item: 138	Unidade: Unidade	Marca:	Modelo:
Descrição: VINAGRE DE VINHO PARA USO DOMÉSTICO - 750ml			
Quantidade: 644	Valor Unit.: 0,00	Valor Total: 0,00	

CLASSIFICAÇÃO



PREFEITURA MUNICIPAL DE BOCA DA MATA  
BOCA DA MATA-AL

Razão Social	Num Documento	Oferta Inicial	Oferta Final	ME
<b>DECLASSIFICADOS</b>				
Razão Social	Num Documento	Oferta Inicial	Oferta Final	ME
<b>INABILITADOS</b>				
Razão Social	Num Documento	Oferta Inicial	Oferta Final	ME
M S ZOPELARI DISTRIBUIDORA DE ALIMENTOS	078 28.779.013/0001-20	2,35	2,35	Sim
SINELVA MACIEL DA COSTA MERCADINHO	024 15.017.617/0001-97	5,60	5,60	Sim

**MOVIMENTOS DO LOTE**

23/02/2022 11:32:52	<b>PUBLICADO</b>			
24/02/2022 13:00:00	<b>RECEPÇÃO DE PROPOSTAS</b>			
14/03/2022 08:00:00	<b>ANÁLISE DE PROPOSTAS</b>			
03/03/2022 12:53:04	<b>DISPUTA</b>			
14/03/2022 12:53:04	<b>LANCE</b>	M S ZOPELARI DISTRIBUIDORA DE ALIMENTOS EIRELI EPP		<b>2,35</b>
14/03/2022 12:53:04	<b>LANCE</b>	SINELVA MACIEL DA COSTA MERCADINHO (PARTICIPANTE 024)		<b>5,60</b>
14/03/2022 13:03:05	<b>NOTIFICAÇÃO SISTEMA</b>			
O detentor da melhor oferta da etapa de lances é M S ZOPELARI DISTRIBUIDORA DE ALIMENTOS EIRELI EPP				
14/03/2022 13:03:05	<b>NEGOCIAÇÃO</b>			
14/03/2022 16:49:36	<b>HABILITAÇÃO</b>			
16/03/2022 12:19:22	<b>MANIFESTAÇÃO DE RECURSOS</b>			
16/03/2022 12:49:23	<b>EM ADJUDICAÇÃO</b>			
04/04/2022 10:49:54	<b>INABILITAÇÃO DE PARTICIPANTE PREGOEIRO</b>			
M S ZOPELARI DISTRIBUIDORA DE ALIMENTOS EIRELI EPP inabilitado. Motivo: Por não cumprimento do Edital, ausência das amostras e valores acima do estimado.				
04/04/2022 10:49:54	<b>NOTIFICAÇÃO SISTEMA</b>			
O detentor da melhor oferta é SINELVA MACIEL DA COSTA MERCADINHO				
06/04/2022 09:33:44	<b>INABILITAÇÃO DE PARTICIPANTE PREGOEIRO</b>			
SINELVA MACIEL DA COSTA MERCADINHO inabilitado. Motivo: Valor acima do estimado.				
07/04/2022 09:47:25	<b>FRACASSADO</b>			

**LOTE 139 - DESERTO  
CANJICA DE MILHO AMARELA - MUNGUNZÁ - 500G**

**VALORES UNITÁRIOS FINAIS**

Item: 139	Unidade: Unidade	Marca:	Modelo:
Descrição: CANJICA DE MILHO AMARELA - MUNGUNZÁ - 500G			
Quantidade: 20	Valor Unit.: 0,00	<b>Valor Total: 0,00</b>	

**MOVIMENTOS DO LOTE**

23/02/2022 11:32:52	<b>PUBLICADO</b>			
24/02/2022 13:00:00	<b>RECEPÇÃO DE PROPOSTAS</b>			
14/03/2022 08:00:00	<b>ANÁLISE DE PROPOSTAS</b>			
14/03/2022 12:53:05	<b>DESERTO</b>			

**LOTE 140 - FRACASSADO  
CALABRESA DEFUMADA - KG**

**VALORES UNITÁRIOS FINAIS**

**PREFEITURA MUNICIPAL DE BOCA DA MATA  
BOCA DA MATA-AL**

Item: 140      Unidade: Quilograma      Marca:      Modelo:  
 Descrição: CALABRESA DEFUMADA - KG  
 Quantidade: 500      Valor Unit.: 0,00      Valor Total: 0,00

**CLASSIFICAÇÃO**

Razão Social	Num Documento	Oferta Inicial	Oferta Final	ME
--------------	---------------	----------------	--------------	----

**DECLASSIFICADOS**

Razão Social	Num Documento	Oferta Inicial	Oferta Final	ME
--------------	---------------	----------------	--------------	----

**INABILITADOS**

Razão Social	Num Documento	Oferta Inicial	Oferta Final	ME
B S COMERCIO E SERVIÇOS EIRELI	048 32.859.799/0001-62	39,00	25,00	Sim
SINELVA MACIEL DA COSTA MERCADINHO	086 15.017.617/0001-97	30,50	25,99	Sim

**MOVIMENTOS DO LOTE**

23/02/2022 11:32:52 PUBLICADO

24/02/2022 13:00:00 RECEPÇÃO DE PROPOSTAS

14/03/2022 08:00:00 ANÁLISE DE PROPOSTAS

14/03/2022 12:53:06 DISPUTA

14/03/2022 12:53:06 LANCE B S COMERCIO E SERVIÇOS EIRELI (PARTICIPANTE 048) 39,00

14/03/2022 12:53:06 LANCE SINELVA MACIEL DA COSTA MERCADINHO (PARTICIPANTE 086) 30,50

14/03/2022 12:53:35 LANCE B S COMERCIO E SERVIÇOS EIRELI (PARTICIPANTE 048) 30,40

14/03/2022 12:55:51 LANCE SINELVA MACIEL DA COSTA MERCADINHO (PARTICIPANTE 086) 30,39

14/03/2022 12:56:43 LANCE B S COMERCIO E SERVIÇOS EIRELI (PARTICIPANTE 048) 30,00

14/03/2022 12:56:51 LANCE SINELVA MACIEL DA COSTA MERCADINHO (PARTICIPANTE 086) 29,99

14/03/2022 12:56:58 LANCE B S COMERCIO E SERVIÇOS EIRELI (PARTICIPANTE 048) 28,00

14/03/2022 12:57:04 LANCE SINELVA MACIEL DA COSTA MERCADINHO (PARTICIPANTE 086) 27,99

14/03/2022 12:57:15 LANCE B S COMERCIO E SERVIÇOS EIRELI (PARTICIPANTE 048) 27,00

14/03/2022 12:57:23 LANCE SINELVA MACIEL DA COSTA MERCADINHO (PARTICIPANTE 086) 26,99

14/03/2022 12:58:00 LANCE B S COMERCIO E SERVIÇOS EIRELI (PARTICIPANTE 048) 26,00

14/03/2022 12:59:45 LANCE SINELVA MACIEL DA COSTA MERCADINHO (PARTICIPANTE 086) 25,99

14/03/2022 13:00:48 LANCE B S COMERCIO E SERVIÇOS EIRELI (PARTICIPANTE 048) 25,00

14/03/2022 13:03:06 NOTIFICAÇÃO SISTEMA  
 O detentor da melhor oferta da etapa de lances é B S COMERCIO E SERVIÇOS EIRELI

14/03/2022 13:03:06 NEGOCIAÇÃO

14/03/2022 13:21:45 MENSAGEM B S COMERCIO E SERVIÇOS EIRELI (PARTICIPANTE 048)  
 todos os nossos valores estao no limite, essa mensagem serve para todos os itens

14/03/2022 13:24:28 MENSAGEM PREGOEIRO  
 Prezados licitantes, nosso estimado para o lote é de R\$ 18,36. Sendo possível baixar o preço para esse valor, por favor modifique no sistema. Não alcançando esse referencial, infelizmente, o lote será inabilitado. Obrigada.

14/03/2022 13:24:34 MENSAGEM PREGOEIRO  
 PARA PARTICIPANTE 048: Prezados licitantes, nosso estimado para o lote é de R\$ 18,36. Sendo possível baixar o preço para esse valor, por favor modifique no sistema. Não alcançando esse referencial, infelizmente, o lote será inabilitado. Obrigada.

14/03/2022 13:24:38 MENSAGEM PREGOEIRO  
 PARA PARTICIPANTE 086: Prezados licitantes, nosso estimado para o lote é de R\$ 18,36. Sendo possível baixar o preço para esse valor, por favor modifique no sistema. Não alcançando esse referencial, infelizmente, o lote será inabilitado. Obrigada.

14/03/2022 16:49:36 HABILITAÇÃO



**PREFEITURA MUNICIPAL DE BOCA DA MATA  
 BOCA DA MATA-AL**

**16/03/2022 12:11:10 INABILITAÇÃO DE PARTICIPANTE PREGOEIRO**  
 SINELVA MACIEL DA COSTA MERCADINHO inabilitado. Motivo: Objeto está acima do estimado, desta feita, apesar de solicitação não houve redução do valor, sendo, por conseguinte fracassado o item.

**16/03/2022 12:11:10 INABILITAÇÃO DE PARTICIPANTE PREGOEIRO**  
 B S COMERCIO E SERVIÇOS EIRELI inabilitado. Motivo: Objeto está acima do estimado, desta feita, apesar de solicitação não houve redução do valor, sendo, por conseguinte fracassado o item.

**16/03/2022 12:19:22 MANIFESTAÇÃO DE RECURSOS**

**16/03/2022 12:49:23 EM ADJUDICAÇÃO**

**07/04/2022 09:47:25 FRACASSADO**

**LOTE 141 - ADJUDICADO  
 CALABRESA COZIDA/TOSCANA - KG**

**VALORES UNITÁRIOS FINAIS**

**m:** 141      Unidade: Quilograma      Marca: natto      Modelo: natto  
 Descrição: CALABRESA COZIDA/TOSCANA - KG  
 Quantidade: 500      **Valor Unit.:** 16,63      **Valor Total:** 8.315,00

**CLASSIFICAÇÃO**

Razão Social	Num Documento	Oferta Inicial	Oferta Final	ME
1 B S COMERCIO E SERVIÇOS EIRELI	034 32.859.799/0001-62	30,00	16,63	Sim
2 SINELVA MACIEL DA COSTA MERCADINHO	037 15.017.617/0001-97	20,30	18,89	Sim

**DECLASSIFICADOS**

Razão Social	Num Documento	Oferta Inicial	Oferta Final	ME
--------------	---------------	----------------	--------------	----

**INABILITADOS**

Razão Social	Num Documento	Oferta Inicial	Oferta Final	ME
--------------	---------------	----------------	--------------	----

**MOVIMENTOS DO LOTE**

**23/02/2022 11:32:52 PUBLICADO**

**24/02/2022 13:00:00 RECEPÇÃO DE PROPOSTAS**

**16/03/2022 08:00:00 ANÁLISE DE PROPOSTAS**

**14/03/2022 12:53:07 DISPUTA**

**14/03/2022 12:53:07 LANCE** SINELVA MACIEL DA COSTA MERCADINHO (PARTICIPANTE 037) **20,30**

**14/03/2022 12:53:07 LANCE** B S COMERCIO E SERVIÇOS EIRELI (PARTICIPANTE 034) **30,00**

**14/03/2022 12:53:57 LANCE** B S COMERCIO E SERVIÇOS EIRELI (PARTICIPANTE 034) **20,20**

**14/03/2022 12:55:57 LANCE** SINELVA MACIEL DA COSTA MERCADINHO (PARTICIPANTE 037) **20,19**

**14/03/2022 12:57:02 LANCE** B S COMERCIO E SERVIÇOS EIRELI (PARTICIPANTE 034) **20,00**

**14/03/2022 12:57:14 LANCE** SINELVA MACIEL DA COSTA MERCADINHO (PARTICIPANTE 037) **19,99**

**14/03/2022 12:57:20 LANCE** B S COMERCIO E SERVIÇOS EIRELI (PARTICIPANTE 034) **19,00**

**14/03/2022 13:00:20 LANCE** SINELVA MACIEL DA COSTA MERCADINHO (PARTICIPANTE 037) **18,99**

**14/03/2022 13:00:54 LANCE** B S COMERCIO E SERVIÇOS EIRELI (PARTICIPANTE 034) **18,90**

**14/03/2022 13:01:20 LANCE** SINELVA MACIEL DA COSTA MERCADINHO (PARTICIPANTE 037) **18,89**

**14/03/2022 13:01:20 PRORROGAÇÃO AUTOMÁTICA**

**14/03/2022 13:01:54 LANCE** B S COMERCIO E SERVIÇOS EIRELI (PARTICIPANTE 034) **18,00**

**14/03/2022 13:03:54 NOTIFICAÇÃO SISTEMA**  
 O detentor da melhor oferta da etapa de lances é B S COMERCIO E SERVIÇOS EIRELI

**14/03/2022 13:03:54 NEGOCIAÇÃO**

PREFEITURA MUNICIPAL DE BOCA DA MATA  
BOCA DA MATA-AL

*[Assinatura]*  
Pública

14/03/2022 13:05:32 MENSAGEM PREGOEIRO

Prezados licitantes, nosso estimado para o lote é de R\$ 16,63. Sendo possível baixar o preço para esse valor, por favor modifique no sistema. Não alcançando esse referencial, infelizmente, o lote será inabilitado. Obrigada.

14/03/2022 13:05:39 MENSAGEM PREGOEIRO

PARA PARTICIPANTE 037: Prezados licitantes, nosso estimado para o lote é de R\$ 16,63. Sendo possível baixar o preço para esse valor, por favor modifique no sistema. Não alcançando esse referencial, infelizmente, o lote será inabilitado. Obrigada.

14/03/2022 13:05:43 MENSAGEM PREGOEIRO

PARA PARTICIPANTE 034: Prezados licitantes, nosso estimado para o lote é de R\$ 16,63. Sendo possível baixar o preço para esse valor, por favor modifique no sistema. Não alcançando esse referencial, infelizmente, o lote será inabilitado. Obrigada.

14/03/2022 13:21:52 MENSAGEM B S COMERCIO E SERVIÇOS EIRELI (PARTICIPANTE 034)

todos os nossos valores estão no limite, essa mensagem serve para todos os itens

14/03/2022 13:22:23 MENSAGEM B S COMERCIO E SERVIÇOS EIRELI (PARTICIPANTE 034)

pode ser

14/03/2022 13:22:30 MENSAGEM B S COMERCIO E SERVIÇOS EIRELI (PARTICIPANTE 034)

aceitamos o valor de 16,63

14/03/2022 13:22:42 LANCE B S COMERCIO E SERVIÇOS EIRELI (PARTICIPANTE 034)

16,63

14/03/2022 13:23:32 MENSAGEM PREGOEIRO

PARA PARTICIPANTE 034: Por gentileza, altere o valor no sistema, agradecemos desde já

14/03/2022 16:49:37 HABILITAÇÃO

16/03/2022 12:19:22 MANIFESTAÇÃO DE RECURSOS

16/03/2022 12:49:23 EM ADJUDICAÇÃO

06/04/2022 09:40:08 ADJUDICADO

LOTE 142 - DESERTO  
TEMPERO EM PÓ - SAZON - 60g

VALORES UNITÁRIOS FINAIS

Item: 142	Unidade: Unidade	Marca:	Modelo:
Descrição: TEMPERO EM PÓ - SAZON - 60g			
Quantidade: 300	Valor Unit.: 0,00	Valor Total: 0,00	

MOVIMENTOS DO LOTE

23/02/2022 11:32:52 PUBLICADO  
24/02/2022 13:00:00 RECEPÇÃO DE PROPOSTAS  
14/03/2022 08:00:00 ANÁLISE DE PROPOSTAS  
14/03/2022 12:53:08 DESERTO

LOTE 143 - DESERTO  
CATCHUP - 400G

VALORES UNITÁRIOS FINAIS

Item: 143	Unidade: Unidade	Marca:	Modelo:
Descrição: CATCHUP - 400G			
Quantidade: 300	Valor Unit.: 0,00	Valor Total: 0,00	

MOVIMENTOS DO LOTE

23/02/2022 11:32:52 PUBLICADO  
24/02/2022 13:00:00 RECEPÇÃO DE PROPOSTAS  
14/03/2022 08:00:00 ANÁLISE DE PROPOSTAS





Folha 1231  
[Assinatura]  
Rubrica

**PREFEITURA MUNICIPAL DE BOCA DA MATA  
BOCA DA MATA-AL**

14/03/2022 12:53:09 DESERTO

---

**PREGOEIRO: WANESKA PIMENTEL DA CUNHA PINTO**

---

PREFEITURA MUNICIPAL DE BOCA DA MATA  
 BOCA DA MATA-AL

**VENCEDORES DO PROCESSO - ADJUDICAÇÃO**

**PREGÃO ELETRÔNICO Nº 03/2022**  
 Processo Administrativo Nº 0110006/2022  
 Tipo: REGISTRO DE PREÇO  
 PREGOEIRO: WANESKA PIMENTEL DA CUNHA PINTO  
 Data de Publicação: 23/02/2022 11:32:53

				TOTAL DO PROCESSO: 1.658.072,38
<b>SINELVA MACIEL DA COSTA MERCADINHO</b>			<b>15.017.617/0001-97</b>	<b>985.002,08</b>
<b>LOTE 3</b>	Quant.: 1	Num: 097	5,24	<b>Total: 8.436,40</b>
Item: 3	Unidade: Unidade	Marca: MARATÁ	Modelo: PÓ	
Descrição: ACHOCOLATADO EM PÓ - 400G				
Quantidade: 1.610	<b>Valor Unit.: 5,24</b>			Total Item: 8.436,40
<b>LOTE 4</b>	Quant.: 1	Num: 066	3,66	<b>Total: 28.365,00</b>
Item: 4	Unidade: Unidade	Marca: CAETÉ	Modelo: CRISTAL	
Descrição: AÇÚCAR - 01 KG				
Quantidade: 7.750	<b>Valor Unit.: 3,66</b>			Total Item: 28.365,00
<b>LOTE 5</b>	Quant.: 1	Num: 042	2,29	<b>Total: 1.183,93</b>
Item: 5	Unidade: Unidade	Marca: SADIO	Modelo: LIQUIDO	
Descrição: ADOÇANTE DIETÉTICO LÍQUIDO - 100ML - Sacarina Sódica e Ciclamato de Sódio				
Quantidade: 517	<b>Valor Unit.: 2,29</b>			Total Item: 1.183,93
<b>LOTE 7</b>	Quant.: 1	Num: 039	17,44	<b>Total: 4.063,52</b>
Item: 7	Unidade: Quilograma	Marca: GRANEL	Modelo: GRANEL	
Descrição: ALHO - 01 KG				
Quantidade: 233	<b>Valor Unit.: 17,44</b>			Total Item: 4.063,52
<b>LOTE 8</b>	Quant.: 1	Num: 067	6,53	<b>Total: 2.024,30</b>
Item: 8	Unidade: Unidade	Marca: KIMIMO	Modelo: AMIDO	
Descrição: AMIDO DE MILHO - 500g				
Quantidade: 310	<b>Valor Unit.: 6,53</b>			Total Item: 2.024,30
<b>LOTE 10</b>	Quant.: 1	Num: 047	3,60	<b>Total: 1.620,00</b>
Item: 10	Unidade: Unidade	Marca: BRASILEIRO	Modelo: BRANCO	
Descrição: ARROZ AGULHINHA - TIPO 1 - 01 KG				
Quantidade: 450	<b>Valor Unit.: 3,60</b>			Total Item: 1.620,00
<b>LOTE 11</b>	Quant.: 1	Num: 088	3,58	<b>Total: 23.377,40</b>
Item: 11	Unidade: Unidade	Marca: POP	Modelo: PARBOLIZADO	
Descrição: ARROZ PARBOILIZADO POLIDO - TIPO 1 - 01 KG				
Quantidade: 6.530	<b>Valor Unit.: 3,58</b>			Total Item: 23.377,40



PREFEITURA MUNICIPAL DE BOCA DA MATA  
BOCA DA MATA-AL

<b>LOTE 12</b>	Quant.: 1	Num: 060	3,10	<b>Total: 2.170,00</b>
Item: 12	Unidade: Unidade	Marca: YOKI	Modelo: CX	
Descrição: AVEIA EM FLOCOS FINOS - 500G				
Quantidade: 700	<b>Valor Unit.: 3,10</b>			Total Item: 2.170,00
<b>LOTE 13</b>	Quant.: 1	Num: 041	3,10	<b>Total: 3.100,00</b>
Item: 13	Unidade: Unidade	Marca: YOKI	Modelo: CX	
Descrição: AVEIA EM FLOCOS INTEGRAL (RICA EM FIBRAS EM PROTEÍNAS) - 250G				
Quantidade: 1.000	<b>Valor Unit.: 3,10</b>			Total Item: 3.100,00
<b>LOTE 14</b>	Quant.: 1	Num: 018	13,84	<b>Total: 4.221,20</b>
Item: 14	Unidade: Unidade	Marca: COIMBRA	Modelo: LQ	
Descrição: AZEITE DE OLIVA - 200ML				
Quantidade: 305	<b>Valor Unit.: 13,84</b>			Total Item: 4.221,20
<b>LOTE 21</b>	Quant.: 1	Num: 093	3,14	<b>Total: 13.313,60</b>
Item: 21	Unidade: Unidade	Marca: RENATA	Modelo: BISC	
Descrição: BISCOITO DOCE SEM RECHEIO - TIPO MAISENA - 400G				
Quantidade: 4.240	<b>Valor Unit.: 3,14</b>			Total Item: 13.313,60
<b>LOTE 22</b>	Quant.: 1	Num: 091	2,99	<b>Total: 18.478,20</b>
Item: 22	Unidade: Unidade	Marca: RENATA	Modelo: BISC	
Descrição: BISCOITO DOCE SEM RECHEIO - TIPO MARIA - 400G				
Quantidade: 6.180	<b>Valor Unit.: 2,99</b>			Total Item: 18.478,20
<b>LOTE 26</b>	Quant.: 1	Num: 037	2,99	<b>Total: 21.886,80</b>
Item: 26	Unidade: Unidade	Marca: RENATA	Modelo: BISC	
Descrição: BISCOITO SALGADO SEM RECHEIO - TIPO CREAM CRACKER - 400G				
Quantidade: 7.320	<b>Valor Unit.: 2,99</b>			Total Item: 21.886,80
<b>LOTE 28</b>	Quant.: 1	Num: 057	5,79	<b>Total: 6.948,00</b>
Item: 28	Unidade: Unidade	Marca: MARATÁ	Modelo: PÓ	
Descrição: CAFÉ EM PÓ - 250G - Selo Abic				
Quantidade: 1.200	<b>Valor Unit.: 5,79</b>			Total Item: 6.948,00
<b>LOTE 29</b>	Quant.: 1	Num: 041	11,69	<b>Total: 46.175,50</b>
Item: 29	Unidade: Unidade	Marca: KENT	Modelo: PÓ	
Descrição: CAFÉ EM PÓ - 500G - Selo Abic				
Quantidade: 3.950	<b>Valor Unit.: 11,69</b>			Total Item: 46.175,50
<b>LOTE 30</b>	Quant.: 1	Num: 071	2,90	<b>Total: 1.769,00</b>
Item: 30	Unidade: Unidade	Marca: KIMIMO	Modelo: SOLUVEL	
Descrição: CAFÉ EM PÓ SOLUVEL; 100% PURO CAFÉ; GRANULADO; VIDRO/SACHÊ				
Quantidade: 610	<b>Valor Unit.: 2,90</b>			Total Item: 1.769,00
<b>LOTE 33</b>	Quant.: 1	Num: 096	2,99	<b>Total: 448,50</b>

PREFEITURA MUNICIPAL DE BOCA DA MATA  
BOCA DA MATA-AL

Item: 33	Unidade: Unidade	Marca: LIDER	Modelo: CANELA	
Descrição: CANELA EM PAU - 25G				
Quantidade: 150	<b>Valor Unit.: 2,99</b>			Total Item: 448,50
<b>LOTE 39</b>	Quant.: 1	Num: 018	3,15	<b>Total: 1.008,00</b>
Item: 39	Unidade: Caixa	Marca: MARATÁ	Modelo: CHÁ	
Descrição: CHÁ - BOLDO - CX 10UN. (10G)				
Quantidade: 320	<b>Valor Unit.: 3,15</b>			Total Item: 1.008,00
<b>LOTE 40</b>	Quant.: 1	Num: 006	3,15	<b>Total: 945,00</b>
Item: 40	Unidade: Caixa	Marca: MARATÁ	Modelo: CHÁ	
Descrição: CHÁ - CAMOMILA - CX 10UN. (10G)				
Quantidade: 300	<b>Valor Unit.: 3,15</b>			Total Item: 945,00
<b>LOTE 41</b>	Quant.: 1	Num: 044	4,15	<b>Total: 1.328,00</b>
Item: 41	Unidade: Caixa	Marca: MARATÁ	Modelo: CHÁ	
Descrição: CHÁ - CHÁ VERDE - CX 10UN. (10G)				
Quantidade: 320	<b>Valor Unit.: 4,15</b>			Total Item: 1.328,00
<b>LOTE 42</b>	Quant.: 1	Num: 023	3,15	<b>Total: 1.039,50</b>
Item: 42	Unidade: Caixa	Marca: MARATÁ	Modelo: CHÁ	
Descrição: CHÁ - CIDREIRA - CX 10UN. (10G)				
Quantidade: 330	<b>Valor Unit.: 3,15</b>			Total Item: 1.039,50
<b>LOTE 43</b>	Quant.: 1	Num: 061	3,70	<b>Total: 1.184,00</b>
Item: 43	Unidade: Caixa	Marca: MARATÁ	Modelo: CHÁ	
Descrição: CHÁ - ERVA DOCE - CX 10UN. (10G)				
Quantidade: 320	<b>Valor Unit.: 3,70</b>			Total Item: 1.184,00
<b>LOTE 44</b>	Quant.: 1	Num: 009	30,49	<b>Total: 475.948,90</b>
Item: 44	Unidade: Quilograma	Marca: FRINENSE	Modelo: JERKEED	
Descrição: CHARQUE DIANTEIRO - 01KG				
Quantidade: 15.610	<b>Valor Unit.: 30,49</b>			Total Item: 475.948,90
<b>LOTE 47</b>	Quant.: 1	Num: 080	2,91	<b>Total: 1.484,10</b>
Item: 47	Unidade: Unidade	Marca: PINDORAMA	Modelo: COCO	
Descrição: COCO RALADO - 50G				
Quantidade: 510	<b>Valor Unit.: 2,91</b>			Total Item: 1.484,10
<b>LOTE 49</b>	Quant.: 1	Num: 027	6,50	<b>Total: 5.525,00</b>
Item: 49	Unidade: Quilograma	Marca: CORINGA	Modelo: PÓ	
Descrição: COLORAU - 01 KG				
Quantidade: 850	<b>Valor Unit.: 6,50</b>			Total Item: 5.525,00
<b>LOTE 51</b>	Quant.: 1	Num: 050	7,89	<b>Total: 30.613,20</b>
Item: 51	Unidade: Quilograma	Marca: GRANEL	Modelo: GRANEL	



PREFEITURA MUNICIPAL DE BOCA DA MATA  
BOCA DA MATA-AL

Descrição: COXA E SOBRECOXA DE FRANGO congelado c/ osso - 01 KG

Quantidade: 3.880 **Valor Unit.: 7,89** Total Item: 30.613,20

**LOTE 53** Quant.: 1 Num: 053 2,89 **Total: 7.831,90**

Item: 53 Unidade: Unidade Marca: BETÂNIA Modelo: UHT

Descrição: CREME DE LEITE - UHT - 300G

Quantidade: 2.710 **Valor Unit.: 2,89** Total Item: 7.831,90

**LOTE 54** Quant.: 1 Num: 091 4,34 **Total: 3.038,00**

Item: 54 Unidade: Unidade Marca: PINDORAMA Modelo: DOCE

Descrição: DOCE DE GOIABA - 600G

Quantidade: 700 **Valor Unit.: 4,34** Total Item: 3.038,00

**LOTE 55** Quant.: 1 Num: 047 2,82 **Total: 2.143,20**

Item: 55 Unidade: Unidade Marca: FUGINI Modelo: ERVILHA

Descrição: ERVILHA - 200G

Quantidade: 760 **Valor Unit.: 2,82** Total Item: 2.143,20

**LOTE 56** Quant.: 1 Num: 086 6,31 **Total: 1.388,20**

Item: 56 Unidade: Unidade Marca: QUERO Modelo: EXT

Descrição: EXTRATO DE TOMATE CONCENTRADO EM CAIXA CARTONADA - 01 KG

Quantidade: 220 **Valor Unit.: 6,31** Total Item: 1.388,20

**LOTE 58** Quant.: 1 Num: 023 3,65 **Total: 1.423,50**

Item: 58 Unidade: Unidade Marca: CASEIRA Modelo: UND

Descrição: FARINHA DE MANDIOCA - Fina, crua, 1kg.

Quantidade: 390 **Valor Unit.: 3,65** Total Item: 1.423,50

**LOTE 64** Quant.: 1 Num: 021 3,50 **Total: 665,00**

Item: 64 Unidade: Unidade Marca: DONA BENTA Modelo: FERM

Descrição: FERMENTO EM PÓ QUÍMICO - 100G

Quantidade: 190 **Valor Unit.: 3,50** Total Item: 665,00

**LOTE 66** Quant.: 1 Num: 050 29,11 **Total: 23.288,00**

Item: 66 Unidade: Quilograma Marca: A GRANEL Modelo: GRANEL

Descrição: FILÉ DE PEIXE PESCADA BRANCA - 01 KG

Quantidade: 800 **Valor Unit.: 29,11** Total Item: 23.288,00

**LOTE 67** Quant.: 1 Num: 080 7,50 **Total: 3.600,00**

Item: 67 Unidade: Unidade Marca: BORDON Modelo: LATA

Descrição: FIAMBRE DE CARNE BOVINA EM CONSERVA - Lata 320g

Quantidade: 480 **Valor Unit.: 7,50** Total Item: 3.600,00

**LOTE 70** Quant.: 1 Num: 028 3,35 **Total: 1.172,50**

Item: 70 Unidade: Unidade Marca: CORINGA Modelo: FUBA

Descrição: FUBÁ DE MILHO - 01 KG

PREFEITURA MUNICIPAL DE BOCA DA MATA  
BOCA DA MATA-AL

Quantidade: 350	<b>Valor Unit.: 3,35</b>			Total Item: 1.172,50
<b>LOTE 71</b>	Quant.: 1	Num: 066	1,60	<b>Total: 640,00</b>
Item: 71	Unidade: Unidade	Marca: VITAMILHO	Modelo: FUBA	
Descrição: FUBÁ DE MILHO - 500G				
Quantidade: 400	<b>Valor Unit.: 1,60</b>			Total Item: 640,00
<b>LOTE 78</b>	Quant.: 1	Num: 076	6,99	<b>Total: 13.980,00</b>
Item: 78	Unidade: Unidade	Marca: CAMPONESA	Modelo: PÓ	
Descrição: LEITE EM PÓ DESNATADO INSTANTÂNEO - 300G				
Quantidade: 2.000	<b>Valor Unit.: 6,99</b>			Total Item: 13.980,00
<b>LOTE 80</b>	Quant.: 1	Num: 013	5,75	<b>Total: 95.220,00</b>
Item: 80	Unidade: Unidade	Marca: MEU BOM	Modelo: PÓ	
Descrição: LEITE EM PÓ INTEGRAL, TEOR 26%, SACO ALUMINIZADO - 200g				
Quantidade: 16.560	<b>Valor Unit.: 5,75</b>			Total Item: 95.220,00
<b>LOTE 82</b>	Quant.: 1	Num: 071	4,99	<b>Total: 3.193,60</b>
Item: 82	Unidade: Unidade	Marca: BETÂNIA	Modelo: UHT	
Descrição: LEITE SEM LACTOSE - 01L - UHT				
Quantidade: 640	<b>Valor Unit.: 4,99</b>			Total Item: 3.193,60
<b>LOTE 85</b>	Quant.: 1	Num: 090	2,27	<b>Total: 12.666,60</b>
Item: 85	Unidade: Unidade	Marca: BOMSABOR	Modelo: ESPAGUETE	
Descrição: MACARRÃO ESPAGUETE - 500G				
Quantidade: 5.580	<b>Valor Unit.: 2,27</b>			Total Item: 12.666,60
<b>LOTE 91</b>	Quant.: 1	Num: 080	7,45	<b>Total: 3.725,00</b>
Item: 91	Unidade: Unidade	Marca: NATVILLE	Modelo: MANT	
Descrição: MANTEIGA COM SAL (Creme de leite e sal (cloreto de sódio) - 200g				
Quantidade: 500	<b>Valor Unit.: 7,45</b>			Total Item: 3.725,00
<b>LOTE 93</b>	Quant.: 1	Num: 037	4,69	<b>Total: 10.505,60</b>
Item: 93	Unidade: Unidade	Marca: DELINE	Modelo: MARG	
Descrição: MARGARINA COM SAL - 500G				
Quantidade: 2.240	<b>Valor Unit.: 4,69</b>			Total Item: 10.505,60
<b>LOTE 94</b>	Quant.: 1	Num: 094	2,50	<b>Total: 1.250,00</b>
Item: 94	Unidade: Unidade	Marca: DELINE	Modelo: MARG	
Descrição: MARGARINA VEGETAL ORIGINAL - COM SAL - 250G				
Quantidade: 500	<b>Valor Unit.: 2,50</b>			Total Item: 1.250,00
<b>LOTE 96</b>	Quant.: 1	Num: 044	2,75	<b>Total: 632,50</b>
Item: 96	Unidade: Unidade	Marca: MASSAFESTA	Modelo: PASTEL	
Descrição: MASSA PARA PASTEL - 200g				
Quantidade: 230	<b>Valor Unit.: 2,75</b>			Total Item: 632,50



PREFEITURA MUNICIPAL DE BOCA DA MATA  
BOCA DA MATA-AL

<b>LOTE 100</b>	Quant.: 1	Num: 086	2,69	<b>Total: 1.398,80</b>
Item: 100	Unidade: Unidade	Marca: LIDER	Modelo: PIPOCA	
Descrição: MILHO PARA PIPOCA - 500G				
Quantidade: 520	<b>Valor Unit.: 2,69</b>			Total Item: 1.398,80
<b>LOTE 101</b>	Quant.: 1	Num: 080	2,79	<b>Total: 2.120,40</b>
Item: 101	Unidade: Unidade	Marca: FUGINI	Modelo: MILHO	
Descrição: MILHO VERDE EM CONSERVA - 200G				
Quantidade: 760	<b>Valor Unit.: 2,79</b>			Total Item: 2.120,40
<b>LOTE 102</b>	Quant.: 1	Num: 080	3,55	<b>Total: 1.810,50</b>
Item: 102	Unidade: Unidade	Marca: SARANDI	Modelo: MIST	
Descrição: MISTURA ALIMENTÍCIA - BOLO PRONTO - BAUNILHA - 400G				
Quantidade: 510	<b>Valor Unit.: 3,55</b>			Total Item: 1.810,50
<b>LOTE 103</b>	Quant.: 1	Num: 090	3,36	<b>Total: 3.521,28</b>
Item: 103	Unidade: Unidade	Marca: SARANDI	Modelo: MIST	
Descrição: MISTURA ALIMENTÍCIA - BOLO PRONTO - CHOCOLATE - 400G				
Quantidade: 1.048	<b>Valor Unit.: 3,36</b>			Total Item: 3.521,28
<b>LOTE 104</b>	Quant.: 1	Num: 098	3,30	<b>Total: 1.650,00</b>
Item: 104	Unidade: Unidade	Marca: SARANDI	Modelo: MIST	
Descrição: MISTURA ALIMENTÍCIA - BOLO PRONTO - LARANJA - 400G				
Quantidade: 500	<b>Valor Unit.: 3,30</b>			Total Item: 1.650,00
<b>LOTE 113</b>	Quant.: 1	Num: 051	1,15	<b>Total: 2.185,00</b>
Item: 113	Unidade: Unidade	Marca: MULTIFRUTA	Modelo: POLPA	
Descrição: POLPA NATURAL DE FRUTAS - 100 G - GOIABA				
Quantidade: 1.900	<b>Valor Unit.: 1,15</b>			Total Item: 2.185,00
<b>LOTE 114</b>	Quant.: 1	Num: 026	1,15	<b>Total: 2.185,00</b>
Item: 114	Unidade: Unidade	Marca: MULTIFRUTA	Modelo: POLPA	
Descrição: POLPA NATURAL DE FRUTAS - 100 G - ACEROLA				
Quantidade: 1.900	<b>Valor Unit.: 1,15</b>			Total Item: 2.185,00
<b>LOTE 117</b>	Quant.: 1	Num: 070	1,35	<b>Total: 1.215,00</b>
Item: 117	Unidade: Unidade	Marca: MULTIFRUTA	Modelo: POLPA	
Descrição: POLPA NATURAL DE FRUTAS - 100 G - CAJU				
Quantidade: 900	<b>Valor Unit.: 1,35</b>			Total Item: 1.215,00
<b>LOTE 121</b>	Quant.: 1	Num: 026	2,99	<b>Total: 1.495,00</b>
Item: 121	Unidade: Unidade	Marca: MINEIRINHO	Modelo: QUEIJO	
Descrição: QUEIJO - PARMESÃO RALADO - 50g				
Quantidade: 500	<b>Valor Unit.: 2,99</b>			Total Item: 1.495,00
<b>LOTE 122</b>	Quant.: 1	Num: 017	28,84	<b>Total: 36.338,40</b>

PREFEITURA MUNICIPAL DE BOCA DA MATA  
BOCA DA MATA-AL

Item: 122	Unidade: Quilograma	Marca: QUEIJO	Modelo: QUEIJO	
Descrição: QUEIJO MUSSARELA FATIADO - 01 KG				
Quantidade: 1.260	<b>Valor Unit.: 28,84</b>			Total Item: 36.338,40
<b>LOTE 123</b>	Quant.: 1	Num: 056	34,20	<b>Total: 29.412,00</b>
Item: 123	Unidade: Quilograma	Marca: QUEIJO	Modelo: QUEIJO	
Descrição: QUEIJO PRATO FATIADO - 01 KG				
Quantidade: 860	<b>Valor Unit.: 34,20</b>			Total Item: 29.412,00
<b>LOTE 129</b>	Quant.: 1	Num: 045	8,09	<b>Total: 8.494,50</b>
Item: 129	Unidade: Quilograma	Marca: AVIVAR	Modelo: VIENA	
Descrição: SALSICHA tipo Viena - 01 KG				
Quantidade: 1.050	<b>Valor Unit.: 8,09</b>			Total Item: 8.494,50
<b>LOTE 132</b>	Quant.: 1	Num: 075	0,85	<b>Total: 155,55</b>
Item: 132	Unidade: Unidade	Marca: FEST	Modelo: SOLUVEL	
Descrição: SUCO SOLÚVEL - UVA - 45G				
Quantidade: 183	<b>Valor Unit.: 0,85</b>			Total Item: 155,55
<b>B S COMERCIO E SERVIÇOS EIRELI</b>			<b>32.859.799/0001-62</b>	<b>638.218,80</b>
<b>LOTE 23</b>	Quant.: 1	Num: 037	1,40	<b>Total: 532,00</b>
Item: 23	Unidade: Unidade	Marca: capriche	Modelo: capriche	
Descrição: BISCOITO RECHEADO - 140G - Chocolate				
Quantidade: 380	<b>Valor Unit.: 1,40</b>			Total Item: 532,00
<b>LOTE 24</b>	Quant.: 1	Num: 059	1,40	<b>Total: 532,00</b>
Item: 24	Unidade: Unidade	Marca: capriche	Modelo: capriche	
Descrição: BISCOITO RECHEADO - 140G - Doce de leite				
Quantidade: 380	<b>Valor Unit.: 1,40</b>			Total Item: 532,00
<b>LOTE 25</b>	Quant.: 1	Num: 039	1,40	<b>Total: 532,00</b>
Item: 25	Unidade: Unidade	Marca: capriche	Modelo: capriche	
Descrição: BISCOITO RECHEADO - 140G - Morango				
Quantidade: 380	<b>Valor Unit.: 1,40</b>			Total Item: 532,00
<b>LOTE 27</b>	Quant.: 1	Num: 065	32,90	<b>Total: 332.290,00</b>
Item: 27	Unidade: Unidade	Marca: propria	Modelo: propria	
Descrição: BOLO ALIMENTÍCIO TABULEIRO - 3,2kg				
Quantidade: 10.100	<b>Valor Unit.: 32,90</b>			Total Item: 332.290,00
<b>LOTE 31</b>	Quant.: 1	Num: 037	2,02	<b>Total: 262,60</b>
Item: 31	Unidade: Caixa	Marca: sinha	Modelo: sinha	
Descrição: CALDO DE CARNE - TABLETE - 12 UNIDADES/114G				
Quantidade: 130	<b>Valor Unit.: 2,02</b>			Total Item: 262,60
<b>LOTE 32</b>	Quant.: 1	Num: 091	2,02	<b>Total: 303,00</b>



PREFEITURA MUNICIPAL DE BOCA DA MATA  
BOCA DA MATA-AL

Item: 32	Unidade: Caixa	Marca: sinha	Modelo: sinha	
Descrição: CALDO DE GALINHA - TABLETE - 12 UNIDADES/114G				
Quantidade: 150	<b>Valor Unit.: 2,02</b>			Total Item: 303,00
<b>LOTE 57</b>	Quant.: 1	Num: 059	1,98	<b>Total: 4.593,60</b>
Item: 57	Unidade: Unidade	Marca: julieta	Modelo: julieta	
Descrição: EXTRATO DE TOMATE CONCENTRADO EM CAIXA CARTONADA - 340g				
Quantidade: 2.320	<b>Valor Unit.: 1,98</b>			Total Item: 4.593,60
<b>LOTE 59</b>	Quant.: 1	Num: 062	3,34	<b>Total: 1.803,60</b>
Item: 59	Unidade: Unidade	Marca: coringa	Modelo: coringa	
Descrição: FARINHA DE MILHO EM FLOCOS - 01 KG				
Quantidade: 540	<b>Valor Unit.: 3,34</b>			Total Item: 1.803,60
<b>LOTE 60</b>	Quant.: 1	Num: 069	4,50	<b>Total: 2.295,00</b>
Item: 60	Unidade: Unidade	Marca: primor	Modelo: primor	
Descrição: FARINHA DE TRIGO COM FERMENTO enriquecido com ferro e ácido fólico. Embalagem com 1 kg.				
Quantidade: 510	<b>Valor Unit.: 4,50</b>			Total Item: 2.295,00
<b>LOTE 61</b>	Quant.: 1	Num: 065	6,10	<b>Total: 30.561,00</b>
Item: 61	Unidade: Unidade	Marca: dgust	Modelo: dgust	
Descrição: FEIJÃO CARIOCA - TIPO 1 - 01 KG				
Quantidade: 5.010	<b>Valor Unit.: 6,10</b>			Total Item: 30.561,00
<b>LOTE 63</b>	Quant.: 1	Num: 026	6,40	<b>Total: 3.392,00</b>
Item: 63	Unidade: Unidade	Marca: supergrao	Modelo: supergrao	
Descrição: FEIJÃO TIPO FRADINHO - 01 KG				
Quantidade: 530	<b>Valor Unit.: 6,40</b>			Total Item: 3.392,00
<b>LOTE 65</b>	Quant.: 1	Num: 042	31,00	<b>Total: 31.930,00</b>
Item: 65	Unidade: Quilograma	Marca: costa do mar	Modelo: costa do mar	
Descrição: FILÉ DE MERLUZA - 01 KG				
Quantidade: 1.030	<b>Valor Unit.: 31,00</b>			Total Item: 31.930,00
<b>LOTE 75</b>	Quant.: 1	Num: 032	5,10	<b>Total: 5.202,00</b>
Item: 75	Unidade: Unidade	Marca: elege	Modelo: elege	
Descrição: LEITE ACHOCOLATADO LÍQUIDO - UHT - 1L				
Quantidade: 1.020	<b>Valor Unit.: 5,10</b>			Total Item: 5.202,00
<b>LOTE 76</b>	Quant.: 1	Num: 067	3,90	<b>Total: 11.700,00</b>
Item: 76	Unidade: Unidade	Marca: marajoara	Modelo: marajoara	
Descrição: LEITE CONDENSADO - 395G - LATA				
Quantidade: 3.000	<b>Valor Unit.: 3,90</b>			Total Item: 11.700,00
<b>LOTE 77</b>	Quant.: 1	Num: 092	3,00	<b>Total: 2.610,00</b>
Item: 77	Unidade: Unidade	Marca: cacao	Modelo: cacao	

PREFEITURA MUNICIPAL DE BOCA DA MATA  
BOCA DA MATA-AL

Descrição: LEITE DE COCO - FRASCO VIDRO - 500 ML

Quantidade: 870 **Valor Unit.: 3,00** Total Item: 2.610,00

**LOTE 79** Quant.: 1 Num: 072 5,10 **Total: 10.200,00**

Item: 79 Unidade: Unidade Marca: milko Modelo: milko

Descrição: LEITE EM PÓ INTEGRAL - INSTANTÂNEO - 200g

Quantidade: 2.000 **Valor Unit.: 5,10** Total Item: 10.200,00

**LOTE 81** Quant.: 1 Num: 033 12,90 **Total: 25.929,00**

Item: 81 Unidade: Unidade Marca: itambe Modelo: itambe

Descrição: LEITE INTEGRAL EM PÓ - 400g

Quantidade: 2.010 **Valor Unit.: 12,90** Total Item: 25.929,00

**LOTE 86** Quant.: 1 Num: 007 2,95 **Total: 2.537,00**

Item: 86 Unidade: Unidade Marca: brandini Modelo: brandini

Descrição: MACARRÃO PARAFUSO - 500G

Quantidade: 860 **Valor Unit.: 2,95** Total Item: 2.537,00

**LOTE 99** Quant.: 1 Num: 022 2,00 **Total: 3.040,00**

Item: 99 Unidade: Unidade Marca: gostomil Modelo: gostomil

Descrição: MILHO DESOLHADO - 01 KG

Quantidade: 1.520 **Valor Unit.: 2,00** Total Item: 3.040,00

**LOTE 106** Quant.: 1 Num: 015 6,10 **Total: 29.981,50**

Item: 106 Unidade: Bandeja Marca: na hora Modelo: na hora

Descrição: OVO DE GALINHA, BRANCO, EXTRA - BANDEJA 12 UNID.

Quantidade: 4.915 **Valor Unit.: 6,10** Total Item: 29.981,50

**LOTE 109** Quant.: 1 Num: 049 17,70 **Total: 62.127,00**

Item: 109 Unidade: Quilograma Marca: somave Modelo: somave

Descrição: PEITO DE FRANGO congelado - 01 KG - Sem pelo/ sem osso

Quantidade: 3.510 **Valor Unit.: 17,70** Total Item: 62.127,00

**LOTE 119** Quant.: 1 Num: 049 23,90 **Total: 21.988,00**

Item: 119 Unidade: Quilograma Marca: sadia Modelo: sadia

Descrição: PRESUNTO DE PERU FATIADO - 01 KG

Quantidade: 920 **Valor Unit.: 23,90** Total Item: 21.988,00

**LOTE 120** Quant.: 1 Num: 007 3,85 **Total: 10.202,50**

Item: 120 Unidade: Unidade Marca: dona julia Modelo: dona julia

Descrição: PROTEÍNA TEXTURIZADA DE SOJa - 400 g

Quantidade: 2.650 **Valor Unit.: 3,85** Total Item: 10.202,50

**LOTE 124** Quant.: 1 Num: 076 3,76 **Total: 17.446,40**

Item: 124 Unidade: Unidade Marca: indaia Modelo: indaia

Descrição: REFRIGERANTE - COLA - 02 L



PREFEITURA MUNICIPAL DE BOCA DA MATA  
BOCA DA MATA-AL

Quantidade: 4.640	<b>Valor Unit.: 3,76</b>			Total Item: 17.446,40
<b>LOTE 125</b>	Quant.: 1	Num: 033	3,74	<b>Total: 7.517,40</b>
Item: 125	Unidade: Unidade	Marca: jatoba	Modelo: jatoba	
Descrição: REFRIGERANTE - GUARANÁ - 02 L				
Quantidade: 2.010	<b>Valor Unit.: 3,74</b>			Total Item: 7.517,40
<b>LOTE 126</b>	Quant.: 1	Num: 073	3,80	<b>Total: 5.928,00</b>
Item: 126	Unidade: Unidade	Marca: jatoba	Modelo: jatoba	
Descrição: REFRIGERANTE - LARANJA - 02 L				
Quantidade: 1.560	<b>Valor Unit.: 3,80</b>			Total Item: 5.928,00
<b>LOTE 128</b>	Quant.: 1	Num: 087	0,69	<b>Total: 538,20</b>
Item: 128	Unidade: Unidade	Marca: dudu	Modelo: dudu	
Descrição: SAL - 01 KG				
Quantidade: 780	<b>Valor Unit.: 0,69</b>			Total Item: 538,20
<b>LOTE 130</b>	Quant.: 1	Num: 075	4,40	<b>Total: 3.080,00</b>
Item: 130	Unidade: Unidade	Marca: pescador	Modelo: pescador	
Descrição: SARDINHA EM LATA - 125G				
Quantidade: 700	<b>Valor Unit.: 4,40</b>			Total Item: 3.080,00
<b>LOTE 137</b>	Quant.: 1	Num: 022	1,70	<b>Total: 850,00</b>
Item: 137	Unidade: Unidade	Marca: muriongo	Modelo: muriongo	
Descrição: VINAGRE DE CONDIMENTOS - 750ml				
Quantidade: 500	<b>Valor Unit.: 1,70</b>			Total Item: 850,00
<b>LOTE 141</b>	Quant.: 1	Num: 034	16,63	<b>Total: 8.315,00</b>
Item: 141	Unidade: Quilograma	Marca: natto	Modelo: natto	
Descrição: CALABRESA COZIDA/TOSCANA - KG				
Quantidade: 500	<b>Valor Unit.: 16,63</b>			Total Item: 8.315,00
<b>JGS PRODUTOS ALIMENTICIOS LTDA</b>			<b>11.066.475/0001-05</b>	<b>34.851,50</b>
<b>LOTE 108</b>	Quant.: 1	Num: 054	0,43	<b>Total: 34.851,50</b>
Item: 108	Unidade: Unidade	Marca: SEDA	Modelo: SEDA	
Descrição: PÃO SEDA - 50G				
Quantidade: 81.050	<b>Valor Unit.: 0,43</b>			Total Item: 34.851,50

PREGOEIRO: WANESKA PIMENTEL DA CUNHA PINTO



**RELATÓRIO FINAL Nº 01.0704/PE03/2022**

Objeto: <b>Registro de Preços para Aquisição de Gêneros Alimentícios para atender as necessidades das Secretarias Municipal e Setores que compõem o Município</b>	
Interessado(a):	Secretaria Municipal de Administração
Modalidade Sugerida: <i>(Art. 1º, da Lei 10.520, de 2002)</i>	Pregão, por se tratar de objeto de natureza comum.
Processo Administrativo	<b>0110006/2022</b>
Tipo: <i>(Art. 4º, inciso X)</i>	<b>Menor Preço Por Item</b>
Fundamento Legal:	Art. 1º da Lei nº 10.520, de 17/07/2002. Lei Federal nº 7.892 de 23/01/2013
Processo Licitatório	<b>Pregão Eletrônico nº 03/2022</b>
Prazo Mínimo para abertura da sessão: <i>(Art. 4º, inciso V)</i>	08 dias úteis.
<b>ANOTAÇÕES GERAIS</b> <ul style="list-style-type: none"><li>A PREGOEIRA E EQUIPE DE APOIO, nomeados pela Portaria nº 020/2021, reunidos na sala da Comissão de Licitação, de conformidade com o que dispõe o caput do artigo n. 38 da Lei n.8.666/93 de 21 de junho de 1993 e alterações introduzidas pela Lei n.º 8.883/94 de 8 junho de 1994, certifica que em 06 de abril de 2022, emite RELATÓRIO FINAL referente ao Pregão Eletrônico sob o Número: 03/2022.</li></ul>	
<b>FASE INTERNA</b> <p>- O processo foi instruído com os elementos necessários à promoção do certame licitatório acima sugerido, quais sejam:</p> <ol style="list-style-type: none"><li>Pedido da unidade requisitante, encaminhado pela Secretária de Administração do Município através de Ofício sob nº 005/2022-SMA;</li><li>Termo de Referência;</li><li>Despacho autorizador de procedimento fase interna emitido pelo exmo. Sr. Prefeito Municipal;</li></ol>	





- d) Despacho de encaminhamento de cotação de preços, cotação de preços e mapa comparativo devidamente confeccionado e assinado pelo Chefe do setor de compras, Sr. Ednelson Araújo da Silva;
- e) Informação disponibilidade financeira e orçamentária emitida pela Sra. Maria das Dores Santos;
- f) Portaria da CPL/Pregoeira;
- g) Decreto 786/2013.
- h) Minuta de Edital referente ao pregão eletrônico;
- i) Parecer PGM GAB n° 0080/2022 - opinando pela regularidade e continuidade, recomendando a retificação do introito do Edital e reanálise dos critérios de julgamento e do momento da comprovação da Regularidade Fiscal e Trabalhista;
- j) Após análise por parte da CPL, retificamos o Edital conforme recomendação da Procuradoria, dando continuidade ao processo;
- k) Despacho do Sr. Prefeito, bem como autorização do prosseguimento do processo licitatório;

## II – FASE EXTERNA

A fase externa do presente procedimento foi autorizada pelo Exmo. Sr. Prefeito em 04 de fevereiro de 2022, pontuando-se os seguintes atos:

- O Aviso de Convocação da Abertura do Certame foi publicado no DOM/BOCA DA MATA N° 038 de 23 de fevereiro de 2022, bem como disponibilizado na página desta Prefeitura na internet e Jornal de Grande Circulação – Tribuna Independente, em 24/02/2022 pág 11; Diário Oficial do Estado, em 24/02/2022, página 1767, bem como ficou disponibilizado e publicado na plataforma [www.bnc.com.br](http://www.bnc.com.br) (plataforma eletrônica) com data de abertura designada para às 10h00 do dia 14/03/2022;
- NÃO ocorreram impugnações ao edital;

## III – DA ABERTURA E JULGAMENTO DAS PROPOSTAS DE PREÇOS E HABILITAÇÃO

- A sessão ocorreu no dia avençado, qual seja aos 14 (quatorze) dias do mês de março do ano de 2022 (dois mil e vinte e dois), às 10h00 (dez horas), através da plataforma Portal: Bolsa Nacional de Compras – BNC - [www.bnc.org.br](http://www.bnc.org.br);
- Foi verificado a presença de 06 (seis) empresas;
- Os documentos referentes ao pregão eletrônico constam acostados aos autos impressos, estando também anexados os documentos originais encaminhados;
- Logrando-se vencedores do processo as empresas:
- Ocorreram intempéries, considerando que alguns licitantes desistiram da participação ao não entregar proposta readequadas bem como as amostras solicitadas.
- **LUIZ CARLOS PERPÉTUO LEMOS, CNPJ 11.618.297/0001-70, os itens 1, 2, 6, 15, 16, 17, 18, 19, 34, 35, 46, 48, 50, 54, 57, 68, 69, 72, 73, 74, 87, 89, 92, 97, 110, 111, 127, 134, 135 e 136 (não fez a entrega das amostras, descumprindo o Edital, sendo**



inabilitado );

- Y M S DA SILVA EIRELI, CNPJ 22.909.366/0001-10, os itens 22, 26, 44, 107 e 109 (não fez a entrega das amostras, bem como não entrega de readequadas descumprindo o Edital, foi inabilitada)
- SINELVA MACIEL DA COSTA MERCADINHO, CNPJ 15.017.617/0001-97, os itens 3, 4, 5, 7, 8, 10, 11, 12, 13, 14, 21, 22, 26, 28, 29, 30, 33, 39, 40, 41, 42, 43, 44, 47, 49, 51, 53, 54, 55, 56, 58, 64, 66, 67, 70, 71, 78, 80, 82, 85, 91, 93, 94, 96, 100, 101, 102, 103, 104, 113, 114, 117, 121, 122, 123, 129 e 132.

(APÓS ALGUMAS NEGOCIAÇÕES, CONFORME EMAILS EM ANEXO, A EMPRESA ASSUMIU COMO SEGUNDA COLOCADA ALGUNS ITENS DAS INABILITADAS, E DESISTIU DOS ITENS 75, 90, 107, 115, 116, 117, 118 E 138) SENDO ASSIM FRACASSADOS;

- M S ZOPELARI DISTRIBUIDORA DE ALIMENTOS EIRELI EPP, CNPJ 28.779.013/0001-20, os itens 46, 74, 75, 83, 84, 87, 90, 97, 98, 114, 115, 116, 117, 118, 131 e 138 (não fez a entrega das amostras descumprindo o Edital, além de seus valores estarem acima do estimado, foi inabilitado);
- B S COMÉRCIO E SERVIÇOS EIRELI EPP, CNPJ 32.859.799/0001-62, vencedor dos itens: 23, 24, 25, 27, 31, 32, 57, 59, 60, 61, 63, 65, 76, 77, 79, 81, 86, 99, 106, 109, 119, 120, 124, 125, 126, 128, 130, 137, 141;
- JGS PRODUTOS ALIMENTICIOS LTDA, CNPJ 11.066.475/0001-05, vencedor do item: 108.
- Solicitadas propostas readequadas, seguem apensadas, tendo, por fim esta CPL adjudicado os itens.

#### CONCLUSÃO

Por tudo quanto alinhado, remetemos o presente Processo para análise da Procuradoria Geral do Município para aferição da fase externa.

Boca da Mata-AL, Sala de Reunião de Licitações, 07 de abril de 2022.

Prefeitura Municipal de Boca da Mata

Waneska Pimentel da Cunha Pinto  
Presidente - Comissão Permanente de Licitação



Folha 1245  
Rubrica

**Processo Administrativo nº 0110006/2022.**

**Modalidade:** PREGÃO ELETRÔNICO Nº 03/2022 – Registro de preços, na modalidade pregão, na forma eletrônica, do tipo menor preço por item.

**Objeto:** Registro de Preços para futura e eventual aquisição de gêneros alimentícios para atender a demanda das Secretarias Municipais e Setores vinculados ao Município.

**Parte interessada:** Secretaria Municipal de Administração.

**PARECER PGM GAB Nº 0264/2022.**

**EMENTA:** FASE EXTERNA. PROCESSO LICITATÓRIO. PREGÃO ELETRÔNICO. MODALIDADE PREGÃO PARA REGISTRO DE PREÇOS. AQUISIÇÃO DE GÊNEROS ALIMENTÍCIOS PARA ATENDER AS NECESSIDADES DAS SECRETARIAS MUNICIPAIS E SETORES VINCULADOS AO MUNICÍPIO. LOTES PARA LIVRE CONCORRÊNCIA. LOTES EXCLUSIVOS PARA MICROEMPRESA – ME E EMPRESA DE PEQUENO PORTE – EPP. 06 (SEIS) EMPRESA INTERESSADAS NA DISPUTA. OBSERVÂNCIA DA LEI 10.520/2002 E DA LEI 8.666/93.

**I – PREGÃO ELETRÔNICO – AQUISIÇÃO DE GÊNEROS ALIMENTÍCIOS PARA ATENDER AS NECESSIDADES DAS SECRETARIAS MUNICIPAIS E SETORES VINCULADOS AO MUNICÍPIO;**

**II – LOTES PARA LIVRE CONCORRÊNCIA;**

**III – LOTES COM EXCLUSIVIDADE PARA MICROEMPRESA – ME E EMPRESA DE PEQUENO PORTE – EPP;**

**IV – PESQUISA DE PREÇOS REALIZADA;**

**V – PRODUTOS DISPONÍVEL NO MERCADO;**

**V – PUBLICIDADE RESPEITADA – TRÂMITES LEGAIS OBEDECIDOS – LICITAÇÃO REGULAR;**

**VI – PELA HOMOLOGAÇÃO;**

**VII – CONTRATAÇÕES POSSÍVEIS.**

**I – DO RELATÓRIO.**

Cuida-se de processo licitatório sob a modalidade Pregão, na forma ELETRÔNICA, do tipo menor preço por item, sob o critério de empreitada por preço unitário, que tem como objeto o Registro de Preços para futura e eventual aquisição de gêneros alimentícios para atender a demanda das Secretarias Municipais e Setores vinculados ao Município.

O presente procedimento administrativo regular fora deflagrado a partir de Ofício nº 005/2022 – SMA, de 10 de janeiro de 2022, em que a Secretária solicitante expõe e justifica:

“(…) **Assunto:** Abertura de processo licitatório para aquisição de gêneros alimentícios

Senhor Prefeito,

Por meio deste, solicito autorização para abertura de Procedimento Licitatório para aquisição de “Gêneros Alimentícios”, para atender a demanda das Secretarias e Setores vinculados do Município.

Folha

1245v

Rubrica

Segue em anexo, termo de referência, contendo informações acerca do objeto, prazos e demais condições.

Sem mais para o momento,

Respeitosamente, (...)"

O pedido inicial veio instruído com o Termo de Referência, em que consta a introdução, finalidade, justificativa, do objeto e quantitativo, itens, especificações do objeto, quantidade, unidade de medida obrigações das partes, do preço, do fornecimento e recebimento, das amostras, do pagamento, das penalidades, do cancelamento da ata de registro de preços, do reajustamento do valor da ata de registro de preços, da fiscalização e da aferição da execução, disposições gerais, vigência da ata de registro de preços, e do contrato. Síntese:

#### "(...) 1. INTRODUÇÃO

1.1. O presente Termo de Referência tem como objetivo a **aquisição de gêneros alimentícios**, com o fim de atender às necessidades das Secretarias Municipais e órgãos que compõem a administração pública do município de Boca da Mata/AL, pela modalidade de licitação PREGÃO em sua forma eletrônica, de acordo com as normas: Lei nº 8.666 de 21 de junho de 1993, Lei nº 10.520 de 17 de julho de 2002, Lei Complementar 123/2006 e demais normas aplicáveis à matéria.

#### 2. FINALIDADE

2.1. Dar subsídios para permitir a futura e eventual **aquisição de gêneros alimentícios**, de acordo com as necessidades de cada secretaria solicitante do município de Boca da Mata – AL.

2.2. Foram agregadas todas as demandas solicitadas em único procedimento para atender o Princípio da Economicidade, gerando vantagem pela aquisição em larga escala.

#### 3. JUSTIFICATIVA

3.1. Justifica-se a **aquisição de gêneros alimentícios**, para atender as solicitações e demandas das secretarias e órgãos municipais solicitantes, e repor estoques no almoxarifado do município.

(...)"

Acompanha o Termo de Referência a "*Planilha Geral de Quantitativos de Gêneros Alimentícios Geral*" apresentadas pela Secretaria Municipal de Administração, instruída com as planilhas individualizadas apresentadas pela Secretaria de Assistência Social, Secretaria de Agricultura, Secretaria de Saúde, Secretaria de Infraestrutura e Secretaria de Educação.

A tramitação do pedido, ora em análise, foi validamente autorizada pelo senhor Prefeito.

O Setor de Compras trouxe aos autos mapa comparativo, acompanhado de extensa pesquisa realizada entre 24 e 26 de janeiro de 2022, ao Relatório de Cotação do Sistema de Preço de Compras Governamentais, sistema BANCO DE PREÇOS, ferramenta



246  
Pública

de pesquisas e comparação de preços praticados pela Administração Pública, que consiste em um sistema de pesquisas baseada em resultados de licitações adjudicadas e homologadas, em que restaram constatados os preços médios dos gêneros alimentícios.

A Secretaria Municipal de Planejamento e Finanças informou nos autos acerca da existência de dotação orçamentária e disponibilidade financeira adequada e suficiente ao atendimento do pleito (R\$ 2.472.436,07).

De posse dos autos, a Comissão Permanente de Licitações acostou ao caderno processual administrativo a Portaria de nomeação, ocasião em que lançou o termo de abertura do procedimento licitatório, que veio acompanhado da minuta do Edital de Pregão Eletrônico nº 03/2022 – SRP (*pregão, na forma eletrônica, do tipo menor preço por item*), do termo de referência, da ata de registro de preços e do contrato.

Instada a se manifestar, esta Procuradoria Geral do Município emitiu o Parecer PGM GAB nº 0080/2022, se posicionando pelo prosseguimento do procedimento licitatório, posto que a fase interna obedeceu aos trâmites legais aplicáveis à espécie.

De posse dos autos, o senhor Prefeito autorizou a realização do Certame.

Em estrita observância ao disposto na Lei Federal nº 8.666/93, que dispõe sobre Licitações e Contratos Administrativos, o aviso de licitação foi publicado no Diário Oficial do município de Boca da Mata, edição 23 de fevereiro de 2022 (<http://bocadamata.al.gov.br>), no Diário Oficial do Estado de Alagoas e no Jornal Tribuna Independente, edição respectiva de 24 de fevereiro de 2022.

Não consta dos autos interposição de impugnação ao Edital do Pregão Eletrônico nº 03/2022-SRP.

No dia e hora designados para a abertura da sessão pública, ou seja, 14 de março de 2022, às 10:00 horas, conforme Ata da Sessão apresentada pela Comissão Permanente de Licitações, compareceram 06 (*seis*) empresas interessadas na disputa, no caso, a LUIZ CARLOS PERPETUO LEMOS, inscrita no CNPJ/MF sob nº 11.618.297/0001-70; SINELVA MACIEL DA COSTA MERCADINHO, inscrita no CNPJ/MF sob nº 15.017.617/0001-97; B S COMERCIO E SERVIÇOS EIRELI, inscrita no CNPJ/MF sob nº 32.859.799/0001-62; M S ZOPELARI DISTRIBUIDORA DE ALIMENTOS EIRELI, inscrita no CNPJ/MF sob nº 28.779.013/0001-20; Y M S DA SILVA EIRELI, inscrita no CNPJ/MF sob nº 22.909.366/0001-10; JGS PRODUTOS ALIMENTICIOS LTDA, inscrita no CNPJ/MF sob nº 11.066.475/0001-05, as quais inicialmente foram credenciadas por preencher os requisitos do instrumento convocatório.

Na fase de lances e negociações de preços, a licitante SINELVA MACIEL DA COSTA MERCADINHO, inscrita no CNPJ/MF sob nº 15.017.617/0001-97, se sagrou vencedora dos LOTES:

- LOTE 03 – *ACHOCOLATADO EM PÓ – 400G* – no valor unitário de R\$ 5,24 (cinco reais e vinte e quatro centavos), totalizando R\$ 8.436,40 (oito mil, quatrocentos e trinta e seis reais e quarenta centavos);

LX



Folha 12460  
*[Assinatura]*

- LOTE 04 – AÇÚCAR – 01 KG – no valor unitário de R\$ 3,66 (três reais e sessenta e seis centavos), totalizando R\$ 28.365,00 (vinte e oito mil, trezentos e sessenta e cinco reais);
- LOTE 05 – ADOÇANTE DIETÉTICO LÍQUIDO – 100ML – Sacarina Sódica e Ciclamato do Sódio – no valor unitário de R\$ 2,29 (dois reais e vinte e nove centavos), totalizando R\$ 1.183,93 (mil, cento e oitenta e três reais e noventa e três centavos);
- LOTE 07 – ALHO – 01 KG – no valor unitário de R\$ 17,44 (dezessete reais e quarenta e quatro centavos), totalizando R\$ 4.063,52 (quatro mil e sessenta e três reais e cinquenta e dois centavos);
- LOTE 08 – AMIDO DE MILHO – 500g – no valor unitário de R\$ 6,53 (seis reais e cinquenta e três centavos), totalizando R\$ 2.024,30 (dois mil e vinte e quatro reais e trinta centavos);
- LOTE 10 – ARROZ AGULHINHA – TIPO 1 – 01 KG – no valor unitário de R\$ 3,60 (três reais e sessenta centavos), totalizando R\$ 1.620,00 (mil, seiscentos e vinte reais);
- LOTE 11 – ARROZ PARBOILIZADO POLIDO – TIPO 1 – 01 KG – no valor unitário de R\$ 3,58 (três reais e cinquenta e oito centavos), totalizando R\$ 23.377,40 (vinte e três mil, trezentos e setenta e sete reais e quarenta centavos);
- LOTE 12 – AVELA EM FLOCOS FINOS – 500G – no valor unitário de R\$ 3,10 (três reais e dez centavos), totalizando R\$ 2.170,00 (dois mil, cento e setenta reais);
- LOTE 13 – AVELA EM FLOCOS INTEGRAL (RICA EM FIBRAS EM PROTEÍNAS) – 250G – no valor unitário de R\$ 3,10 (três reais e dez centavos), totalizando R\$ 3.100,00 (três mil e cem reais);
- LOTE 14 – AZEITE DE OLIVA – 200ML – no valor unitário de R\$ 13,84 (treze reais e oitenta e quatro centavos), totalizando R\$ 4.221,20 (quatro mil, duzentos e vinte e um reais e vinte centavos);
- LOTE 21 – BISCOITO DOCE SEM RECHEIO – TIPO MAISENA – 400G – no valor unitário de R\$ 3,14 (três reais e quatorze centavos), totalizando R\$ 13.313,60 (treze mil, trezentos e treze reais e sessenta centavos);
- LOTE 22 – BISCOITO DOCE SEM RECHEIO – TIPO MARLA – 400G – no valor unitário de R\$ 2,95 (dois reais e noventa e cinco centavos), totalizando R\$ 18.231,00 (dezoito mil, duzentos e trinta e um reais);
- LOTE 26 – BISCOITO SALGADO SEM RECHEIO – TIPO CREAM CRACKER – 400G – no valor unitário de R\$ 2,90 (dois reais e noventa centavos), totalizando R\$ 21.228,00 (vinte e um mil, duzentos e oitenta e oito reais);
- LOTE 28 – CAFÉ E PÓ – 250G – Selo Abic – no valor unitário de R\$ 5,79 (cinco reais e setenta e nove centavos), totalizando R\$ 6.948,00 (seis mil, novecentos e quarenta e oito reais);
- LOTE 28 – CAFÉ EM PÓ – 250G – Selo Abic – no valor unitário de R\$ 5,79 (cinco reais e setenta e nove centavos), totalizando R\$ 6.948,00 (seis mil, novecentos e quarenta e oito reais);
- LOTE 29 – CAFÉ EM PÓ – 500G – Selo Abic – no valor unitário de R\$ 11,69 (onze reais e sessenta e nove centavos), totalizando R\$ 23.377,40 (vinte e três mil, trezentos e setenta e sete reais e quarenta centavos);



- LOTE 30 – CAFÉ EM PÓ SOLUVEL, 100% PURO CAFÉ; GRANULADO; VIDRO/SACHÊ – no valor unitário de R\$ 2,90 (dois reais e noventa centavos), totalizando R\$ 1.769,00 (mil e setecentos e sessenta e nove reais);
- LOTE 33 – CANELA EM PAU – 25G – no valor unitário de R\$ 2,99 (dois reais e noventa e nove centavos), totalizando R\$ 448,50 (quatrocentos e quarenta e oito reais e cinquenta centavos);
- LOTE 39 – CHÁ – BOLDO – CX 10UN. (10G) – no valor unitário de R\$ 3,15 (três reais e quinze centavos), totalizando R\$ 1.008,00 (mil e oito reais);
- LOTE 40 – CHPA CAMOMILA – CX 10UN. (10G) – no valor unitário de R\$ 3,15 (três reais e quinze centavos), totalizando R\$ 945,00 (novecentos e quarenta e cinco reais);
- LOTE 41 – CHÁ VERDE – CX 10UN. (10G) – no valor unitário de R\$ 4,15 (quatro reais e quinze centavos), totalizando R\$ 1.328,00 (mil trezentos e vinte e oito reais);
- LOTE 42 – CHÁ - CIDREIRA – CX 10UN. (10G) – no valor unitário de R\$ 3,15 (três reais e quinze centavos), totalizando R\$ 1.039,50 (mil e trinta e nove reais e cinquenta centavos);
- LOTE 43 – CHÁ – ERVA DOCE – CX 10UN. (10G) – no valor unitário de R\$ 3,70 (três reais e setenta centavos), totalizando R\$ 1.184,00 (mil, cento e oitenta e quatro reais);
- LOTE 44 – CHARQUE DIANTEIRO – 1KG – no valor unitário de R\$ 30,49 (trinta reais e quarenta e nove centavos), totalizando R\$ 475.948,90 (quatrocentos e setenta e cinco mil, novecentos e quarenta e oito reais e noventa centavos);
- LOTE 47 – COCO RALADO – 50G – no valor unitário de R\$ 2,91 (dois reais e noventa e um centavos), totalizando R\$ 1.484,10 (mil, quatrocentos e oitenta e quatro reais e dez centavos);
- LOTE 49 – COLORAU – 01 KG – no valor unitário de R\$ 6,50 (seis reais e cinquenta centavos), totalizando R\$ 5.525,00 (cinco mil, quinhentos e vinte e cinco reais);
- LOTE 51 – COXA E SOBRECOXA DE FRANGO congelado c/ osso – 01 KG – no valor unitário de R\$ 7,89 (sete reais e oitenta e nove centavos), totalizando R\$ 30.613,20 (trinta mil, seiscentos e treze reais e vinte centavos);
- LOTE 53 – CREME DE LEITE – UHT – 300G – no valor unitário de R\$ 2,89 (dois reais e oitenta e nove centavos), totalizando R\$ 7.831,90 (sete mil, oitocentos e trinta e um reais e noventa centavos);
- LOTE 54 – DOCE DE GOLABA – 600G – no valor unitário de R\$ 4,34 (quatro reais e trinta e quatro centavos), totalizando R\$ 3.038,00 (três mil e trinta e oito reais);
- LOTE 55 – ERVILHA – 200G – no valor unitário de R\$ 2,82 (dois reais e oitenta e dois centavos), totalizando R\$ 2.143,20 (dois mil, cento e quarenta e três reais e vinte centavos);
- LOTE 56 – EXTRATO DE TOMATE CONCENTRADO EM CAIXA CARTONADA – 01 KG – no valor unitário de R\$ 6,31 (seis reais e trinta e um centavos), totalizando R\$ 1.338,20 (mil trezentos e trinta e oito reais e vinte centavos);

Folha

22470

Rubrica

- LOTE 58 – *FRINHA DE MANDIOCA – Fina, crua, 1kg* – no valor unitário de R\$ 3,65 (três reais e sessenta e cinco centavos), totalizando R\$ 1.423,50 (mil, quatrocentos e vinte e três reais e cinquenta centavos);
- LOTE 64 – *FERMENTO EM PÓ QUÍMICO – 100G* – no valor unitário de R\$ 3,50 (três reais e cinquenta centavos), totalizando R\$ 665,00 (seiscentos e sessenta e cinco reais);
- LOTE 66 – *FILÉ DE PEIXE PESCADA BRANCA* – no valor unitário de R\$ 29,11 (vinte e nove reais e onze centavos), totalizando R\$ 23.288,00 (vinte e três mil, duzentos e oitenta e oito reais);
- LOTE 67 – *FLAMBRE DE CARNE BOVINA EM CONSERVA – Lata 320g* – no valor unitário de R\$ 7,50 (sete reais e cinquenta centavos), totalizando R\$ 3.600,00 (três mil e seiscentos reais);
- LOTE 70 – *FUBÁ DE MILHO – 01 KG* – no valor unitário de R\$ 3,35 (três reais e trinta e cinco centavos), totalizando R\$ 1.172,50 (mil, cento e setenta e dois reais e cinquenta centavos);
- LOTE 71 – *FUBÁ DE MILHO – 500G* – no valor unitário de R\$ 1,60 (um real e sessenta centavos), totalizando R\$ 640,00 (seiscentos e quarenta reais);
- LOTE 78 – *LEITE EM PÓ DESNATADO INSTANTÂNEO – 300G* – no valor unitário de R\$ 6,99 (seis reais e noventa e nove centavos), totalizando R\$ 13.980,00 (treze mil, novecentos e oitenta reais);
- LOTE 80 – *LEITE EM PÓ INTEGRAL, TEOR 26% SACO ALUMINIZADO – 200g* – no valor unitário de R\$ 5,75 (cinco reais e setenta e cinco centavos), totalizando R\$ 95.220,00 (noventa e cinco mil, duzentos e vinte reais);
- LOTE 82 – *LEITE SEM LACTOSE – 01L - UHT* – no valor unitário de R\$ 4,99 (quatro reais e noventa e nove centavos), totalizando R\$ 3.193,60 (três mil, cento e noventa e três reais e sessenta centavos);
- LOTE 85 – *MACARRÃO ESPEGUETE – 500G* – no valor unitário de R\$ 2,27 (dois reais e vinte e sete centavos), totalizando R\$ 12.666,60 (doze mil, seiscentos e sessenta e seis reais e sessenta centavos);
- LOTE 91 – *MANTEIGA COM SAL (Creme de leite e sal (cloreto de sódio) – 200g* – no valor unitário de R\$ 7,45 (sete reais e quarenta e cinco centavos), totalizando R\$ 3.725,00 (três mil, setecentos e vinte e cinco reais);
- LOTE 93 – *MARGARINA COM SAL – 500G* – no valor unitário de R\$ 4,69 (quatro reais e sessenta e nove centavos), totalizando R\$ 10.505,60 (dez mil, quinhentos e cinco reais e sessenta centavos);
- LOTE 94 – *MARGARINA VEGETAL ORIGINAL – COM SAL – 250G* – no valor unitário de R\$ 2,50 (dois reais e cinquenta centavos), totalizando R\$ 1.250,00 (mil duzentos e cinquenta reais);
- LOTE 96 – *MASSA PARA PASTEL – 200g* – no valor unitário de R\$ 2,75 (dois reais e setenta e cinco centavos), totalizando R\$ 632,50 (seiscentos e trinta e dois reais e cinquenta centavos);
- LOTE 100 – *MILHO PARA PIPOCA – 500G* – no valor unitário de R\$ 2,69 (dois reais e sessenta e nove centavos), totalizando R\$ 1.398,80 (mil, trezentos e noventa e oito reais e oitenta centavos);

*A*



- LOTE 101 – MILHO VERDE EM CONSERVA – 200G – no valor unitário de R\$ 2,79 (dois reais e setenta e nove centavos), totalizando R\$ 2.120,40 (dois mil, cento e vinte reais e vinte centavos);
- LOTE 102 – MISTURA ALIMENTÍCIA – BOLO PRONTO – BAUNILHA – 400G – no valor unitário de R\$ 3,55 (três reais e cinquenta e cinco centavos), totalizando R\$ 1.810,50 (mil, oitocentos e dez e cinquenta centavos);
- LOTE 103 – MISTURA ALIMENTÍCIA – BOLO PRONTO – CHOCOLATE – 400G – no valor unitário de R\$ 3,36 (três reais e trinta e seis centavos), totalizando R\$ 3.521,28 (três mil, quinhentos e vinte e um reais e vinte e oito centavos);
- LOTE 104 – MISTURA ALIMENTÍCIA – BOLO PRONTO – LARANJA – 400G – no valor unitário de R\$ 3,30 (três reais e trinta centavos), totalizando R\$ 1.650,00 (mil, seiscentos e cinquenta reais);
- LOTE 113 – POLPA NATURAL DE FRUTAS – 100 G - GOLABA – no valor unitário de R\$ 1,15 (um real e quinze centavos), totalizando R\$ 2.185,00 (dois mil, cento e oitenta e cinco reais);
- LOTE 114 – POLPA NATURAL DE FRUTAS – 100 G - ACEROLA – no valor unitário de R\$ 1,15 (um real e quinze centavos), totalizando R\$ 2.185,00 (dois mil, cento e oitenta e cinco reais);
- LOTE 117 – POLPA NATURAL DE FRUTAS – 100 G – CAJÚ – no valor unitário de R\$ 1,35 (um real e trinta e cinco centavos), totalizando R\$ 1.215,00 (mil duzentos e quinze reais);
- LOTE 121 – QUEIJO – PARMESÃO RALADO – 50g – no valor unitário de R\$ 2,99 (dois reais e noventa e nove centavos), totalizando R\$ 1.495,00 (mil, quatrocentos e noventa e cinco reais);
- LOTE 122 – QUEIJO MUSSARELA FATIADO – 01 KG – no valor unitário de R\$ 28,84 (vinte e oito reais e oitenta e quatro centavos), totalizando R\$ 36.338,40 (trinta e seis mil, trezentos e trinta e oito reais e quarenta centavos);
- LOTE 123 – QUEIJO PRATO FATIADO – 01 KG – no valor unitário de R\$ 34,20 (trinta e quatro reais e vinte centavos), totalizando R\$ 29.412,00 (vinte e nove mil, quatrocentos e doze reais);
- LOTE 129 – SALSICHA tipo Viena – 01 KG – no valor unitário de R\$ 8,09 (oito reais e nove centavos), totalizando R\$ 8.494,50 (oito mil, quatrocentos e noventa e quatro reais e cinquenta centavos);
- LOTE 132 – SUCO SOLÚVEL – UVA – 45G – no valor unitário de R\$ 0,85 (oitenta e cinco centavos), totalizando R\$ 155,55 (cento e cinquenta e cinco reais e cinquenta e cinco centavos).

A licitante **B S COMERCIO E SERVIÇOS EIRELI**, inscrita no CNPJ/MF sob nº 32.859.799/0001-62, se sagrou vencedora dos LOTES:

- LOTE 23 – BISCOITO RECHEADO – 140G - Chocolate – no valor unitário de R\$ 1,40 (um real e quarenta centavos), totalizando R\$ 532,00 (quinhentos e trinta e dois reais);
- LOTE 24 – BISCOITO RECHEADO – 140G – Doce de Leite – no valor unitário de R\$ 1,40 (um real e quarenta centavos), totalizando R\$ 532,00 (quinhentos e trinta e dois reais);

*UX*

Folha 2480  
AA  
Pública

- LOTE 25 – *BISCOITO RECHEADO – 140G - Morango* – no valor unitário de R\$ 1,40 (um real e quarenta centavos), totalizando R\$ 532,00 (quinhentos e trinta e dois reais);
- LOTE 27 – *BOLO ALIMENTÍCI TABULEIRO – 3,2kg* – no valor unitário de R\$ 32,90 (trinta e dois reais e noventa centavos), totalizando R\$ 332.290,00 (trezentos e trinta e dois mil, duzentos e vinte e nove reais);
- LOTE 31 – *CALDO DE CARNE – TABLETE – 12 UNIDADES/114G* – no valor unitário de R\$ 2,02 (dois reais e dois centavos), totalizando R\$ 262,60 (duzentos e sessenta e dois reais e dois centavos);
- LOTE 32 – *CALDO DE GALINHA - TABLETE – 12 UNIDADES/144G* – no valor unitário de R\$ 2,02 (dois reais e dois centavos), totalizando R\$ 303,00 (trezentos e três reais);
- LOTE 57 – *EXTRATO DE TOMATE CONCENTRADO EM CAIXA CARTONADA – 340g* – no valor unitário de R\$ 1,98 (um real e noventa e oito centavos), totalizando R\$ 4.593,60 (quatro mil, quinhentos e noventa e três reais e sessenta centavos);
- LOTE 59 – *FARINHA DE MILHO EM FLOCOS – 01KG* – no valor unitário de R\$ 3,34 (três reais e trinta e quatro centavos), totalizando R\$ 1.803,60 (mil, oitocentos e três reais e sessenta centavos);
- LOTE 60 – *FARINHA DE TRIGO COM FERMENTO enriquecido com ferro e ácido fólico. Embalagem com 1kg* – no valor unitário de R\$ 4,50 (quatro reais e cinquenta centavos), totalizando R\$ 2.295,00 (dois mil, duzentos e noventa e cinco reais);
- LOTE 61 – *FEIJÃO CARIOCA* – no valor unitário de R\$ 6,10 (seis reais e dez centavos), totalizando R\$ 30.561,00 (trinta mil, quinhentos e sessenta e um reais);
- LOTE 63 – *FEIJÃO TIPO FRADINHO – 01KG* – no valor unitário de R\$ 6,40 (seis reais e quarenta centavos), totalizando R\$ 3.392,00 (três mil, trezentos e noventa e dois reais);
- LOTE 65 – *FILÉ DE MERLUZA – 01 KG* – no valor unitário de R\$ 31,00 (trinta e um reais), totalizando R\$ 31.930,00 (trinta e um mil, novecentos e trinta reais);
- LOTE 76 – *LEITE CONDESADO – 395G - LATA* – no valor unitário de R\$ 3,90 (três reais e noventa centavos), totalizando R\$ 11.700,00 (onze mil e setecentos reais);
- LOTE 77 – *LEITE DE COCO – FRASCO VIDRO – 500ML* – no valor unitário de R\$ 3,00 (três reais), totalizando R\$ 2.610,00 (três mil seiscentos e dez reais);
- LOTE 79 – *LEITE EM PÓ – INTEGRAL – INSTANTÂNEO – 200g* – no valor unitário de R\$ 5,10 (cinco reais e dez centavos), totalizando R\$ 10.200,00 (dez mil e duzentos reais);
- LOTE 81 – *LEITE INTEGRAL EM PÓ – 400g* – no valor unitário de R\$ 12,90 (doze reais e noventa centavos), totalizando R\$ 25.929,00 (vinte e cinco mil, novecentos e vinte e nove reais);
- LOTE 86 – *MACARRÃO PARAFUSO – 500G* – no valor unitário de R\$ 2,95 (dois reais e noventa e cinco centavos), totalizando R\$ 2.537,00 (dois mil, quinhentos e trinta e sete reais);



- LOTE 99 – MILHO DESOLHADO – 01 KG – no valor unitário de R\$ 2,00 (dois reais), totalizando R\$ 3.040,00 (três mil e quarenta reais);
- LOTE 106 – OVO DE GALINHA, BRANCO, EXTRA – BANDEJA 12 UND – no valor unitário de R\$ 6,10 (seis reais e dez centavos), totalizando R\$ 29.981,50 (vinte e nove mil, novecentos e oitenta e um reais e cinquenta centavos);
- LOTE 109 – PEITO DE FRANGO congelado – 01 KG – Sem pelo/sem osso – no valor unitário de R\$ 17,70 (dezessete reais e setenta centavos), totalizando R\$ 62.127,00 (sessenta e dois mil, cento e vinte e sete reais);
- LOTE 119 – PRESUNTO DE PERÚ FATIADO – 01 KG – no valor unitário de R\$ 23,90 (vinte e três reais e noventa centavos), totalizando R\$ 21.988,00 (vinte e um mil, novecentos e oitenta e oito reais);
- LOTE 120 – PROTEÍNA TEXTURIZADA DE SOJA – 400g – no valor unitário de R\$ 3,85 (três reais e oitenta e cinco centavos), totalizando R\$ 10.202,50 (dez mil, duzentos e dois reais e cinquenta centavos);
- LOTE 124 – REFRIGERANTE – COLA – 02 L – no valor unitário de R\$ 3,76 (três reais e setenta e seis centavos), totalizando R\$ 17.446,40 (dezessete mil, quatrocentos e quarenta e seis reais e quarenta centavos);
- LOTE 125 – REFRIGERANTE – GUARANÁ – 02 L – no valor unitário de R\$ 3,74 (três reais e setenta e quatro centavos), totalizando R\$ 7.517,40 (sete mil, quinhentos e dezessete reais e quarenta centavos);
- LOTE 126 – REFRIGERANTE – LARANJA – 02 L – no valor unitário de R\$ 3,80 (três reais e oitenta centavos), totalizando R\$ 5.928,00 (cinco mil, novecentos e vinte e oito reais);
- LOTE 128 – SAL – 01 KG – no valor unitário de R\$ 0,69 (sessenta e nove centavos), totalizando R\$ 538,20 (quinhentos e trinta e oito reais e vinte centavos);
- LOTE 130 – SARDINHA EM LATA – 125G – no valor unitário de R\$ 4,40 (quatro reais e quarenta centavos), totalizando R\$ 3.080,00 (três mil e oitenta reais);
- LOTE 137 – VINAGRE DE CONDIMANETOS – 750ML – no valor unitário de R\$ 1,70 (um real e setenta centavos), totalizando R\$ 850,00 (oitocentos e cinquenta reais);
- LOTE 141 – CALABREA COZIDA/TOSCANA - KG – no valor unitário de R\$ 16,63 (dezesseis reais e sessenta e três centavos), totalizando R\$ 8.315,00 (oito mil e trezentos e quinze reais).

A licitante JGS PRODUTOS ALIMENTICIOS LTDA, inscrita no CNPJ/MF sob nº 11.066.475/0001-05, se sagrou vencedora do LOTE:

- LOTE 108 – PÃO SEDA – 50G – no valor unitário de R\$ 0,43 (quarenta e três centavos), totalizando R\$ 34.851,50 (trinta e quatro mil, oitocentos e cinquenta e um reais e cinquenta centavos).

Relatório final da licitação lançado pela Comissão Permanente de Licitações, por sua Presidente/Pregoeira. Síntese:

“(…) II – FASE EXTERNA 

Folha 1249v

A fase externa do presente procedimento foi autorizada pelo Exmo. Sr. Prefeito em 04 de fevereiro de 2022, pontuando-se os seguintes atos:

O aviso de convocação da abertura do certame foi publicado no DOM/BOCA DA MATA nº 038 de 23 de fevereiro de 2022, bem como disponibilizado na página desta Prefeitura na internet e Jornal de Grande Circulação – Tribuna Independente, em 24/02/2022 pág 11; Diário Oficial do Estado, em 24/02/2022, página 1767, bem como ficou disponibilizado e publicado na plataforma [www.bca.com.br](http://www.bca.com.br) (plataforma eletrônica) com data de abertura designada para às 10h00 do dia 14/03/2022;

Não ocorreram impugnações ao edital;

### III – DA ABERTURA E JULGAMENTO DAS PROPOSTAS DE PREÇOS E HABILITAÇÃO

A sessão ocorreu no dia avençado, que seja aos 14 (quatorze) dias do mês de março do ano de 2022 (dois mil e vinte e dois) às 10h00 (dez horas), através da plataforma Portal: Bolsa Nacional de Compras – BNC – [www.bnc.org.br](http://www.bnc.org.br).

Foi verificado a presente de 06 (seis) empresas;

Os documentos referentes ao Pregão Eletrônico constam acostados aos autos impressos, estando também anexados os documentos originais encaminhados;

Logrando-se vencedores do processo as empresas:

Ocorreram intempéries, considerando que alguns licitantes desistiram da participação ao não entregar proposta readequadas bem como as amostras solicitadas.

**LUIZ CARLOS PERPÉTUO LEMOS, CNPJ 11.618.297/0001-70, os itens 1, 2, 6, 15, 16, 17, 18, 19, 34, 35, 46, 48, 50, 54, 57, 68, 69, 72, 73, 74, 87, 89, 92, 97, 110, 111, 127, 134, 135, e 136 (não fez a entrega das amostras, descumprindo Edital, sendo inabilitada);**

**YMS DA SILVA EIRELI, CNPJ 22.909.366/0001-10, os itens 22, 26, 44, 107 e 109 (não fez a entrega das amostras, bem como não entrega de readequadas descumprindo o Edital, foi inabilitada)**

**SINALVA MACIEL DA COSTA MERCADINHO, CNPJ 15.017.617/0001-97, os itens 3, 4, 5, 7, 8, 10, 11, 12, 13, 14, 21, 22, 26, 28, 29, 30, 33, 39, 40, 41, 42, 43, 44, 47, 49, 51, 53, 54, 55, 56, 58, 64, 66, 67, 70, 71, 78, 80, 82, 85, 91, 93, 94, 96, 100, 101, 102, 103, 104, 113, 114, 117, 121, 122, 123, 129 e 132.**

**(APÓS ALGUMAS NEGOCIAÇÕES, CONFORME EMAILS EM ANEXO, A EMPRESA ASSUMIU COMO SEGUNDA COLOCADA ALGUNS ITENS DAS INABILITADAS, E DESISTIU DOS ITENS 75, 90, 107, 115, 116, 117, 118, 131, E 138) SENDO ASSIM FRACASSADOS;**

**M S ZOPERALI DISTRIBUIDORA DE ALIMENTOS EIRELI EPP, CNPJ 28.779.013/0001-20, os itens 46, 74, 75, 83, 84,**

*CX*



87, 90, 97, 98, 114, 115, 116, 117, 118, 131 e 138 (não fez as entregas das amostras descumprindo o Edital, além de seus valores estarem acima do estimado, foi inabilitado);

**B S COMERCIO E SERVIÇOS EIRELI EPP**, CNPJ 32.859.779/0001-62, vencedor dos itens: 23, 24, 25, 27, 31, 32, 57, 59, 60, 61, 63, 65, 76, 77, 79, 81, 86, 99, 106, 109, 119, 120, 124, 125, 126, 128, 130, 137, 141;

**JGS PRODUTOS ALIMENTICIOS LTDA**, CNPJ 11.066.475/0001-05, vencedor do item: 108.

Solicitadas propostas readequadas, seguem apensadas, tendo, por fim esta CPL adjudicado os itens.

#### CONCLUSÃO

Por tudo quanto alinhado, remetemos o presente Processo para análise da Procuradoria Geral do Município para aferição da fase externa. (...)"

Não há no presente feito recurso a ser apreciado.

**É, no essencial, o relatório.**

#### II - DA FUNDAMENTAÇÃO JURÍDICA.

De início, cumpre salientar que a análise desta Procuradoria Jurídica resume-se ao exame da legalidade dos atos, devendo a conveniência e a oportunidade serem analisadas pelo Administrador Público.

Pois bem.

Segundo o Parágrafo único do art. 4º, da Lei Federal nº 8.666, de 21 de junho de 1993, que dispõe sobre Licitações e Contratos da Administração Pública, o procedimento licitatório se caracteriza ato administrativo formal. De acordo com a doutrina, a licitação pode ser analisada sob foco interno ou externo, assim denominadas de *fase interna* e *fase externa* da licitação.

Assim sendo, os autos **retornaram** corretamente a esta Procuradoria Jurídica para análise da legalidade do procedimento, de acordo com o que dispõe o art. 38, Parágrafo único, da acima citada Lei Federal nº 8666, de 21 de junho de 1993, a saber:

Art. 38. O procedimento da licitação será iniciado com a abertura de processo administrativo, devidamente autuado, protocolado e numerado, contendo a autorização respectiva, a indicação sucinta de seu objeto e do recurso próprio para a despesa, e ao qual serão juntados oportunamente:

(...)

Parágrafo único. As minutas de editais de licitação, bem como as dos contratos, acordos, convênios ou ajustes devem ser previamente examinadas e aprovadas por assessoria jurídica da Administração.

O Sistema de Registro de Preços – SRP é um procedimento fundamentado no art. 15, da Lei Federal nº 8.666, de 21 de junho de 1993, trazendo importante forma de contratação pelo Poder Público, na medida em que constitui um procedimento licitatório especial para eventual e futura contratação pela Administração.

Folha 1280

Albina

Explique-se. O SRP não é uma nova modalidade de licitação. É, pois, um conjunto de procedimentos para registro formal de preços relativos à prestação de serviços e aquisição de bens, para contratações futuras.

Para Hely Lopes Meirelles, registro de preços é o sistema de compras pelo qual os interessados em fornecer materiais, equipamentos ou serviços ao poder público concordam em manter os valores registrados no órgão competente, corrigidos ou não, por um determinado período e fornecer as quantidades solicitadas pela Administração no prazo previamente estabelecido. No entanto, é importante ressaltar que a Administração Pública não é obrigada a contratar quaisquer dos itens registrados. Essa é uma característica peculiar do SRP<sup>1</sup>.

Segundo Jacoby Fernandes (2008), a definição a respeito do SRP e a seguinte:

Sistema de Registro de Preços é um procedimento especial de licitação que se efetiva por meio de uma concorrência ou pregão sui generis, selecionando a proposta mais vantajosa, com observância do princípio da isonomia, para eventual e futura contratação pela Administração.

De acordo com Marçal Justen Filho, o Sistema de Registro de Preços pode ser definido da seguinte forma:

O registro de preços é um contrato normativo, constituído como um cadastro de produtos e fornecedores, selecionados mediante licitação, para contratações sucessivas de bens e serviços, respeitados lotes mínimos e outras condições previstas no edital.

[...]

O registro de preços é um contrato normativo, expressão que indica uma relação jurídica de cunho preliminar e abrangente, que estabelece vínculo jurídico disciplinando o modo de aperfeiçoamento de futuras contratações entre as partes.

Ressalta-se mais uma vez que o Sistema de Registro de Preços - SRP não é uma modalidade de licitação como as previstas no art. 22 da Lei nº 8.666/1993 e no art. 1º da Lei nº 10.520/02. É uma maneira de realizar aquisições de bens e contratações de serviços de forma parcelada, isso porque no SRP, a Administração Pública não fica obrigada a contratar.

Assim, por ser efetivado a partir de uma concorrência ou pregão, com seleção da melhor proposta, possibilita a participação de todos os particulares, garantindo, destarte, o duplo escopo almejado pelo Legislador: **vantajosidade e isonomia**.

Sobre o precitado Sistema de Registro de Preços, importante frisar as principais normas da Lei de Licitações e Contratos da Administração Público – 8.666/93 – e do Decreto Municipal nº 786, de 31 de janeiro de 2013, que Regulamenta o Sistema de Registro de Preços, respectivamente:

Art. 15. As compras, sempre que possível, deverão:



<sup>1</sup> MEIRELLES, Hely Lopes. Licitação e Contrato Administrativo. São Paulo: Malheiros, 2006.



I - atender ao princípio da padronização, que imponha compatibilidade de especificações técnicas e de desempenho, observadas, quando for o caso, as condições de manutenção, assistência técnica e garantia oferecidas;

II - ser processadas através de sistema de registro de preços;

(...)

§ 1º O registro de preços será precedido de ampla pesquisa de mercado.

(...)

§ 3º O sistema de registro de preços será regulamentado por decreto, atendidas as peculiaridades regionais, observadas as seguintes condições:

I - seleção feita mediante concorrência;

II - estipulação prévia do sistema de controle e atualização dos preços registrados;

III - validade do registro não superior a um ano.

§ 4º A existência de preços registrados não obriga a Administração a firmar as contratações que deles poderão advir, ficando-lhe facultada a utilização de outros meios, respeitada a legislação relativa às licitações, sendo assegurado ao beneficiário do registro preferência em igualdade de condições. *(grifos nossos)*

(...)

Art. 1º As contratações de serviços e a aquisição de bens, quando efetuadas pelo Sistema de Registro de Preços - SRP, no âmbito da administração pública municipal direta, autárquica e fundacional, fundos especiais, empresas públicas, sociedades de economia mista e demais entidades controladas, direta ou indiretamente pelo Município de Boca da Mata, obedecerão ao disposto neste Decreto.

Art. 2º Para os efeitos deste Decreto, são adotadas as seguintes definições:

I - Sistema de Registro de Preços - conjunto de procedimentos para registro formal de preços relativos à prestação de serviços e aquisição de bens, para contratações futuras;

II - ata de registro de preços - documento vinculativo, obrigacional, com característica de compromisso para futura contratação, em que se registram os preços, fornecedores, órgãos participantes e condições a serem praticadas, conforme as disposições contidas no instrumento convocatório e propostas apresentadas;

III - órgão gerenciador - Secretaria Municipal de Administração, que é o órgão da administração pública municipal responsável pela condução do conjunto de procedimentos para registro de preços e gerenciamento da ata de registro de preços dele decorrente;

IV - órgão participante - órgão ou entidade da administração pública municipal que participa dos procedimentos iniciais do Sistema de Registro de Preços e integra a ata de registro de preços; e

V - órgão não participante - órgão ou entidade da administração pública que, não tendo participado dos procedimentos iniciais da licitação, atendidos os requisitos desta norma, faz adesão à ata de registro de preços.

Art. 3º O Sistema de Registro de Preços poderá ser adotado nas seguintes hipóteses:

I - quando, pelas características do bem ou serviço, houver necessidade de contratações frequentes;

II - quando for conveniente a aquisição de bens com previsão de entregas parceladas ou contratação de serviços remunerados por unidade de medida ou em regime de tarefa;

III - quando for conveniente a aquisição de bens ou a contratação de serviços para atendimento a mais de um órgão ou entidade, ou a programas de governo; ou

IV - quando, pela natureza do objeto, não for possível definir previamente o quantitativo a ser demandado pela Administração.

(...)





Observa-se, bem assim, que as empresas vencedoras atenderam as exigências legais e editalícias, mormente no que diz respeito à apresentação dos documentos referentes à habilitação jurídica, regularidade fiscal e trabalhista, qualificação econômico-financeira e qualificação técnica.

### III – DA CONCLUSÃO.

Diante do todo exposto, a Procuradoria Geral do Município, por sua signatária representante, levando em consideração que pela análise dos autos, restrita ao seu conteúdo, conclui que todas as formalidades legais foram obedecidas, ao passo que **OPINA PELA LEGALIDADE DA CONTRATATAÇÃO, devendo o presente procedimento licitatório seguir à consideração do senhor Prefeito para a sua regular homologação**, convocando-se a empresa SINELVA MACIEL DA COSTA MERCADINHO, inscrita no CNPJ/MF sob nº 15.017.617/0001-97; B S COMERCIO E SERVIÇOS EIRELI, inscrita no CNPJ/MF sob nº 32.859.799/0001-62; e JGS PRODUTOS ALIMENTICIOS LTDA, inscrita no CNPJ/MF sob nº 11.066.475/0001-05, para celebração da respectiva Ata de Registro de Preços e do respectivo Contrato, nos termos das minutas que instruem o presente PREGÃO ELETRÔNICO Nº 03/2022 – Registro de Preços, na Modalidade Pregão, na Forma Eletrônica, do Tipo Menor Preço Por Item.

### IV – RECOMENDAÇÕES FINAIS.

No curso da análise da documentação relativa à habilitação jurídica (*edital, item 9.7*), regularidade fiscal e trabalhista (*edital, item 9.8*), qualificação econômico-financeira (*edital, item 9.9*) e qualificação técnica (*edital, item 9.10*), restou constatado que a licitante JGS PRODUTOS ALIMENTICIOS LTDA, inscrita no CNPJ/MF sob nº 11.066.475/0001-05, apresentou o **Certificado de Regularidade do FGTS – CRF, vencido**, posto que a abertura, julgamento das propostas e início da sessão – disputa de preços se deu a partir das 08:00 horas, do dia 14 de março de 2022, sendo que o referido documento apresenta **validade de 27/01/2022 a 25/02/2022**, portanto, com a validade alcançada na data da sessão pública.

Constatou-se, de igual forma, que a acima citada licitante JGS PRODUTOS ALIMENTICIOS LTDA, por se tratar de Microempresa – ME goza dos benefícios do tratamento diferenciado em procedimentos licitatórios.

Ocorre, todavia, que durante a análise fase interna – *Parecer PGM GAB nº 0080/2022, de 03 de fevereiro de 2022*, este Órgão Jurídico Municipal já havia detectado a ausência de clareza quanto ao **momento da comprovação da regularidade fiscal e trabalhista** das licitantes vencedoras enquadradas como ME e EPP.

Diante disso, para não restar dúvidas quanto ao critério de julgamento adotado pela Comissão Permanente de Licitações, por conseguinte, do ato de homologação do certame pela autoridade superior, em especial visando imprimir clareza aos Órgãos de Controle Interno e **Externo**, reitera-se a recomendação constante do Parecer PGM GAB nº 0080/2022 – *fase interna*, de modo que anote-se, nos autos, se o prazo de 05 (*cinco*) dias úteis, previsto no item 9.12, do Edital do Pregão Eletrônico nº 03/2022, se dá a partir da declaração do vencedor, imediatamente posterior à fase de habilitação, ou se a partir da homologação e posterior convocação para assinatura da Ata de Registro de Preços e/ou do Contrato.

Folha 12520  
MUNICÍPIO

TAL MEDIDA, REGISTRA-SE, VISA IMPRIMIR CLAREZA AOS ÓRGÃOS DE CONTROLE INTERNO E **EXTERNO**, BEM ASSIM EVITAR A TEMPO E MODO POSSÍVEIS PEDIDOS FUTUROS DE ESCLARECIMENTOS, O QUE SE PODE, DE LOGO, SER EVITADO E REALIZADO PELOS MEMBROS QUE DIRIGIRAM O PROCEDIMENTO LICITATÓRIO, NO CASO, A COMISSÃO PERMANENTE DE LICITAÇÕES.

**REGISTRA-SE, AO FIM, QUE O PRESENTE PARECER ENCERRA A ANÁLISE DA FASE EXTERNA NÃO HAVENDO, POIS, NECESSIDADE DE RETORNO DOS AUTOS PARA NOVA ANÁLISE DE ATOS POSTERIORES.**

Realizada a contratação, publique-se, em imprensa oficial, extrato do contrato, até o 5º (*quinto*) dia útil subsequente a assinatura da avença, nos termos do art. 61, Parágrafo único, da Lei Federal nº 8.666, de 21 de junho de 1993.

**É o parecer, salvo melhor juízo.**

Ciência aos interessados.

Boca da Mata, AL., 11 de abril de 2022.

  
**LARISSA A. DE R. CALHEIROS**  
Procuradora Geral do Município  
OAB/AL 10.760 - Portaria nº 113/2021



Folha 1253  
Rubrica

Voltar

Imprimir



## Certificado de Regularidade do FGTS - CRF

**Inscrição:** 11.066.475/0001-05

**Razão Social:** JGS PRODUTOS ALIMENTICIOS LTDA ME

**Endereço:** RUA ELIAS ALVES 124 / CENTRO / BOCA DA MATA / AL / 57680-000

A Caixa Econômica Federal, no uso da atribuição que lhe confere o Art. 7, da Lei 8.036, de 11 de maio de 1990, certifica que, nesta data, a empresa acima identificada encontra-se em situação regular perante o Fundo de Garantia do Tempo de Serviço - FGTS.

O presente Certificado não servirá de prova contra cobrança de quaisquer débitos referentes a contribuições e/ou encargos devidos, decorrentes das obrigações com o FGTS.

**Validade:** 13/04/2022 a 12/05/2022

**Certificação Número:** 2022041301503458982252

Informação obtida em 28/04/2022 10:35:08

A utilização deste Certificado para os fins previstos em Lei esta condicionada a verificação de autenticidade no site da Caixa:  
**[www.caixa.gov.br](http://www.caixa.gov.br)**



## HOMOLOGAÇÃO

Objeto: Registro de Preços para Aquisição de Gêneros Alimentícios para atender as necessidades das Secretarias Municipal e Setores que compõem o Município	
Interessado(a):	Secretaria Municipal de Administração e outras
Processo Administrativo	<b>01.10006/2022</b>
Processo Licitatório	<b>Pregão Eletrônico nº 03/2022</b>

O PREFEITO MUNICIPAL DE BOCA DA MATA/AL, no uso de suas atribuições legais, e em cumprimento ao artigo 43, inciso VI da Lei Federal Nº 8.666/93, resolve HOMOLOGAR o Certame Licitatório modalidade Pregão Eletrônico nº 03/2022, considerando, com base nas informações aduzidas nos autos, sua plena regularidade.

Em tempo, resolve AUTORIZAR a confecção das ARP'S para os licitantes vencedores/adjudicados, bem como a segunda chamada para os itens fracassados/desertos.

Boca da Mata/AL, 26 de abril de 2022.

Bruno Feijó Teixeira  
Prefeito





**ATA DE REGISTRO DE PREÇO  
PREFEITURA MUNICIPAL DE BOCA DA MATA /AL  
ATA DE REGISTRO DE PREÇO Nº 01. PE 03/2022**

Aos 28 (vinte e oito) dias do mês de abril de 2022, o **MUNICÍPIO DE BOCA DA MATA/AL**, com Sede Administrativa na Rua Rosalvo Pinto Dâmaso, nº 224, Praça Padre Cícero, na cidade de Boca da Mata/AL, inscrito no CNPJ sob nº **12.264.396/0001-63**, representado pelo Prefeito, Senhor **BRUNO FEIJÓ TEIXEIRA**, brasileiro, casado, portador do CPF/MF sob o nº **052.776.734-40** e do RG nº **99001221719** SSP/AL, domiciliado e residente na cidade de Boca da Mata/AL, em sequência denominada simplesmente **Órgão Gerenciador** e a pessoa jurídica **SINELVA MACIEL DA COSTA MERCADINHO - EPP**, inscrita no CNPJ sob n.º **15.017.617/0001-97**, com sede na Travessa Quirino Porto, 55, neste ato, representada pelo Sra. **SINELVA MACIEL DA COSTA**, inscrita no CPF/MF sob n.º 029.487.304-06, e, daqui por diante, denominada simplesmente **Fornecedora Registrada**, resolvem, na forma da Lei nº 8.666, de 21 de junho de 1993 e suas alterações e do Decreto nº 7.892, de 23 de janeiro de 2013, bem como pela Lei nº 8.078 de 11 de setembro de 1990, firmar a presente **Ata de Registro de Preços**, cuja minuta foi examinada pela Procuradoria Municipal, que emitiu seu parecer, conforme determina o Parágrafo Único do Art. 38 da Lei nº 8.666, de 21 de junho de 1993, mediante as seguintes condições:

1. DO OBJETO.

1.1. A presente Ata tem por objeto o registro de preços para a eventual **AQUISIÇÃO DE GÊNEROS ALIMENTÍCIOS PARA SUPRIR AS NECESSIDADES DAS SECRETARIAS MUNICIPAL E SETORES QUE COMPÕEM O MUNICÍPIO**, especificado no Termo de Referência, anexo I do edital de Pregão Eletrônico nº 03/2022, que é parte integrante desta Ata, assim como a proposta vencedora, independentemente de transcrição.

2. DOS PREÇOS, ESPECIFICAÇÕES E QUANTITATIVOS.

2.1. O preço registrado, as especificações do objeto, a quantidade, fornecedor(es) e as demais condições ofertadas na(s) proposta(s) são as que seguem:

ITEM	OBJETO	ESPECIFICAÇÃO	MARCA	UND	QUANT	VALOR UNIDADE	VALOR TOTAL
3	ACHOCOLATADO EM PÓ - 400G	ACHOCOLATADO (Alimento achocolatado em pó, instantâneo, tradicional, a base de açúcar, cacau em pó e maltodextrina, enriquecido com vitaminas, lata contendo 400g, com identificação do produto, marca do fabricante, prazo de validade e peso líquido.)	MARATÁ	UND	1610	RS 5,24	RS 8.436,40
4	AÇÚCAR - 01 KG	AÇÚCAR (açúcar cristalizado, na cor branca, sacarose de cana-de-açúcar. Acondicionado em pacote contendo, no mínimo, 01 kg de peso líquido, com identificação de produto, contendo data de fabricação, marca e prazo de validade mínimo de 12 meses.)	CAETÉ	UND	7750	RS 3,66	RS 28.365,00
5	ADOÇANTE DIETÉTICO LÍQUIDO - 100ML - Sacarina Sódica e Ciclamato de Sódio	ADOÇANTE DIETÉTICO líquido contém edulcorantes artificiais Sacarina Sódica e Ciclamato de Sódio (água, sorbitol, edulcorantes artificiais sacarina sódica e ciclamato sódico e conservadores: ácido benzóico e metilparabeno). Embalagem contendo, no mínimo, 100ml, com identificação do produto, marca do fabricante, prazo de validade e peso líquido.)	SADIO	UND	517	RS 2,29	RS 1.183,93
7	ALHO - 01 KG	ALHO Branco, grão, desenrestado, de primeira qualidade. Embalagem com identificação do produto, marca do fabricante, prazo de validade e peso líquido. Embalagem contendo, no mínimo, 01 Kg do produto. De colheita recente.	GRANEL	KG	233	RS 17,44	RS 4.063,52



*[Assinatura]*

ITEM	OBJETO	ESPECIFICAÇÃO	MARCA	UND	QUANT	VALOR UNIDADE	VALOR TOTAL
8	AMIDO DE MILHO - 500g	AMIDO DE MILHO (Produto amiláceo extraído do milho, fabricado a partir e matérias primas sãs e limpas, isentas de matérias terrosas e parasitas, não podendo estar úmidos, fermentados ou rançosos, Deverá apresentar-se sob a forma de pó fino, branco, inodoro e insípido. Embalagem deverá conter externamente dados de identificação e procedência do produto, bem como informação nutricional, número e lote.	KIMIMO	UND	310	RS 6,53	RS 2.024,30
10	ARROZ AGULHINHA TIPO 1 - 01 KG	ARROZ AGULHINHA - TIPO 1 - ( Polido, longo fino, tipo 1, novo, primeira qualidade. Acondicionado em pacote contendo, no mínimo, 01 kg de peso líquido, com identificação de produto, contendo data de fabricação, marca e prazo de validade mínimo de 12 meses.)	BRASILEIRO	UND	450	RS 3,60	RS 1.620,00
11	ARROZ PARBOILIZADO POLIDO - TIPO 1 - 01 KG	ARROZ PARBOILIZADO POLIDO - TIPO 1 - (arroz parbolizado polido grão longo tipo 1, novo, primeira qualidade. Acondicionado em pacote contendo, no mínimo, 01 kg de peso líquido, com identificação de produto, contendo data de fabricação, marca e prazo de validade mínimo de 12 meses.)	POP	UND	6530	RS 3,58	RS 23.377,40
12	AVEIA EM FLOCOS FINOS - 500G	AVEIA EM FLOCOS FINOS(Não deve apresentar sujidades, umidade ou bolor. A embalagem deve estar intacta, bem vedada. Embalagem plástica contendo, no mínimo, 500g do produto, apresentando data de fabricação e prazo de validade.)	YOKI	UND	700	RS 3,10	RS 2.170,00
13	AVEIA EM FLOCOS INTEGRAL (RICA EM FIBRAS EM PROTEÍNAS) - 250G	AVEIA EM FLOCOS integral (rica em fibras em proteínas). Acondicionado em pacote contendo, no mínimo,250grms, de peso líquido, com identificação de produto, contendo data de fabricação, marca e prazo de validade mínimo de 12 meses.)	YOKI	UND	1000	RS 3,10	RS 3.100,00
14	AZEITE DE OLIVA - 200ML	AZEITE, Azeite de oliva refinado e azeite virgem de oliva extra, sem glúten. Lata contendo, no mínimo, 200ml.	COIMBRA	UND	305	RS 13,84	RS 4.221,20





ITEM	OBJETO	ESPECIFICAÇÃO	MARCA	UND	QUANT	VALOR UNIDADE	VALOR TOTAL
21	BISCOITO DOCE SEM RECHEIO - TIPO MAISENA - 400G	BISCOITO DOCE SEM RECHEIO TIPO MAISENA COM 400 g (Biscoito doce sem recheio, maisena; composição básica: farinha de trigo, gordura vegetal, sal, açúcar e outras substâncias permitidas; validade mínima 5 meses a contar da data de entrega, e embalagem filme bopp, pesando 400 g cada, e suas condições deverão estar de acordo com as normas técnicas.)	RENATA	UND	4240	RS 3,14	RS 13.313,60
22	BISCOITO DOCE SEM RECHEIO - TIPO MARIA - 400G	BISCOITO DOCE SEM RECHEIO TIPO MARIA, COM 400 g (Biscoito doce sem recheio; Maria; composição básica: farinha de trigo, gordura vegetal, sal, açúcar e outras substâncias permitidas; validade mínima 5 meses a contar da data de entrega, e embalagem filme bopp, pesando 400 g cada, e suas condições deverão estar de acordo com as normas técnicas.)	RENATA	UND	6180	RS 2,99	RS 18.478,20
26	BISCOITO SALGADO SEM RECHEIO - TIPO CREAM CRACKER - 400G	BISCOITO COM SAL, TIPO CREAM CRACKER; COM 400 g (Biscoito com sal, tipo cream cracker; composição básica: farinha de trigo, gordura vegetal hidrogenada; água, sal e outras substâncias permitidas, validade mínima 5 meses a contar da entrega, em embalagem filme Bopp paote pesando 400 g, suas condições deverão estar de acordo com as normas técnicas).	RENATA	UND	7320	RS 2,99	RS 21.886,80
28	CAFÉ EM PÓ - 250G - Selo Abic	CAFÉ EM PÓ contendo, no mínimo 250g, com identificação do produto, selo abic, contendo data de fabricação e prazo de validade de no mínimo 5 meses.	MARATÁ	UND	1200	RS 5,79	RS 6.948,00
29	CAFÉ EM PÓ - 500G - Selo Abic	CAFÉ EM PÓ contendo, no mínimo 500g, com identificação do produto, selo abic, contendo data de fabricação e prazo de validade de no mínimo 5 meses.	KENT	UND	3950	RS 11,69	RS 46.175,50
30	CAFÉ EM PÓ SOLUVEL; 100% PURO CAFÉ; GRANULADO; VIDRO/SACHÊ	CAFÉ EM PÓ SOLUVEL; 100% puro café; granulado; vidro contendo, no mínimo, 50g. Validade mínimo de 30 dias.	KIMIMO	UND	610	RS 2,90	RS 1.769,00
33	CANELA EM PAU - 25G	CANELA EM PAU (Canela em Pau obtida da planta, pedaços de paus limpos a granel, pardo amarelado ou marrom claro, com aspectos, cheiros aromáticos e sabor próprios, livre de sujidades e materiais estranhos a sua espécie, acondicionada em embalagem contendo, no mínimo, 25 g.)	LIDER	UND	150	RS 2,99	RS 448,50



ITEM	OBJETO	ESPECIFICAÇÃO	MARCA	UND	QUANT	VALOR UNIDADE	VALOR TOTAL
39	CHÁ - BOLDO - CX 10UN. (10G)	CHÁ, BOLDO. Caixa com 10 sachês contendo, no mínimo, 01grama em cada um (10G por caixa).	MARATÁ	UND	320	R\$ 3,15	R\$ 1.008,00
40	CHÁ - CAMOMILA - CX 10UN. (10G)	CHÁ, CAMOMILA. Caixa com 10 sachês contendo, no mínimo, 01grama em cada um (10G por caixa).	MARATÁ	UND	300	R\$ 3,15	R\$ 945,00
41	CHÁ - CHÁ VERDE - CX 10UN. (10G)	CHÁ, VERDE. Caixa com 10 sachês contendo, no mínimo, 01grama em cada um (10G por caixa).	MARATÁ	UND	320	R\$ 4,15	R\$ 1.328,00
42	CHÁ - CIDREIRA - CX 10UN. (10G)	CHÁ, CIDREIRA. Caixa com 10 sachês contendo, no mínimo, 01grama em cada um (10G por caixa).	MARATÁ	UND	330	R\$ 3,15	R\$ 1.039,50
43	CHÁ - ERVA DOCE - CX 10UN. (10G)	CHÁ, ERVA DOCE. Caixa com 10 sachês contendo, no mínimo, 01grama em cada um (10G por caixa).	MARATÁ	UND	320	R\$ 3,70	R\$ 1.184,00
44	CHARQUE DIANTEIRO - 01KG	CHARQUE DIANTEIRO. Embalagem transparente, contendo identificação do produto, marca do fabricante, prazo de validade, marcas e carimbos oficiais, de acordo com as Portarias do Ministério da Agricultura e Vigilância Sanitária, Apresentado em pacotes contendo 3,5kg do produto.	FRINENSE	KG	RS 15.610,00	R\$ 30,49	R\$ 475.948,90





ITEM	OBJETO	ESPECIFICAÇÃO		UND	QUANT	VALOR UNIDADE	VALOR TOTAL
47	COCO RALADO - 50G	COCO RALADO (coco ralado em flocos finos, embalagem de lata contendo, no mínimo, 50g, com identificação do produto, marca do fabricante, prazo de validade e peso líquido.	PINDORAMA	UND	510	RS 2,91	RS 1.484,10
49	COLORAU - 01 KG	COLORAU (Corante alimentício a base de urucum, com identificação do produto, marca do fabricante, prazo de validade e peso líquido. Embalagem: pacote contendo, no mínimo, 01 Kg.	CORINGA	KG	850	RS 6,50	RS 5.525,00
51	COXA E SOBRECOXA DE FRANGO congelado c/ osso - 01 KG	COXA E SOBRECOXA DE FRANGO congelado c/ osso - Embalagens primárias apresentando obrigatoriamente: marca, peso, data de embalagem e validade, de acordo com vigilância sanitária. O produto deverá ter no ato da entrega um mínimo de 90% de sua validade	GRANEL	KG	3880	RS 7,89	RS 30.613,20
53	CREME DE LEITE - UHT - 300G	CREME DE LEITE (creme de leite UHT, leite em pó desnatado, espessante goma xantana, estabilizante fosfato dissódico e citrato de sódio, homogeneizado, embalagem contendo, no mínimo, 300g, com identificação do produto, marca do fabricante, prazo de validade e peso líquido.)	BETÂNIA	UND	2710	RS 2,89	RS 7.831,90
54	DOCE DE GOIABA - 600G	DOCE DE GOIABA (goiaba selecionada, açúcar sem adição de corante ou conservante, em embalagem contendo, no mínimo 600g líquidos do produto; produto natural, com identificação do produto, marca do fabricante, prazo de validade.	UNIÃO	UND	RS 700,00	RS 4,34	RS 3.038,00
55	ERVILHA - 200G	ERVILHA (grão de ervilha embalagem contendo, no mínimo, 200g do produto, condições conforme norma técnica alimentar, com identificação do produto, marca do fabricante, prazo de validade e peso líquido.	FUGINI	UND	760	RS 2,82	RS 2.143,20
56	EXTRATO DE TOMATE CONCENTRADO EM CAIXA CARTONADA - 01 KG	EXTRATO DE TOMATE (Produto resultante da concentração da polpa de tomate por processo tecnológico, preparado com frutos maduros selecionados sem pele, sem sementes e corantes artificiais, isenta de sujidades e fermentação. Validade mínima de 8 meses a contar da entrega. Embalagem contendo, no mínimo, 1kg do produto, com identificação do produto, fabricante, prazo de validade e peso líquido).	QUERO	UND	220	RS 6,31	RS 1.388,20



ITEM	OBJETO	ESPECIFICAÇÃO		UND	QUANT	VALOR UNIDADE	VALOR TOTAL
58	FARINHA DE MANDIOCA - Fina, crua, 1kg.	FARINHA DE MANDIOCA, fina, crua, branca, embalagem plástica contendo, no mínimo, 1 kg de peso líquido, com identificação de produto, contendo data de fabricação, marca e prazo de validade.	CASEIRA	UND	390	RS 3,65	RS 1.423,50
64	FERMENTO EM PÓ QUÍMICO - 100G	FERMENTO em pó químico, embalagem com 100g.	DONA BENTA	UND	190	RS 3,50	RS 665,00
66	FILÉ DE PEIXE PESCADA BRANCA - 01 KG	FILÉ DE PEIXE PESCADA BRANCA, congelado, sem pele, sem espinha, com, no mínimo, 110 a 150 gramas cada, embalados em camadas separadas por filmes plásticos transparentes e atóxicos, que garanta a integridade do produto até o momento de consumo.	GRANEL	KG	800	RS 29,11	RS 23.288,00
67	FIAMBRE DE CARNE BOVINA EM CONSERVA - Lata 320g	FIAMBRE DE CARNE BOVINA EM CONSERVA (Fiambre de Carne Bovina, carne mecanicamente separada de bovinos e aves, carne suína, água, miúdos de bovino, amido de milho, proteína de soja, sal, açúcar, especiarias, estabilizante tripolifosfato de sódio, corante natural de hemoglobina, extrato de levedura, antioxidante eritorbato de sódio e conservante nitrito de sódio, não contém	BORDON	UND	480	RS 7,50	RS 3.600,00
70	FUBÁ DE MILHO - 01 KG	FUBÁ DE MILHO, embalagem contendo, no mínimo, 01 KG, com identificação do produto, marca do fabricante, prazo de validade com embalagem plástica.	CORINGA	UND	350	RS 3,35	RS 1.172,50
71	FUBÁ DE MILHO - 500G	FUBÁ DE MILHO, embalagem com 500g. Acondicionado em pacote contendo, no mínimo, 500 gramas de peso líquido, com identificação de produto, contendo data de fabricação, marca e prazo de validade mínimo de 12 meses.)	VITAMILHO	UND	400	RS 1,60	RS 640,00
78	LEITE EM PÓ DESNATADO INSTANTÂNEO - 300G	LEITE EM PÓ DESNATADO, instantâneo (enriquecido com vitaminas A e D e cálcio) embalagem contendo, no mínimo, 300g, com identificação do produto, marca do fabricante, prazo de validade e peso líquido.	CAMPONESA	UND	2000	RS 6,99	RS 13.980,00





ITEM	OBJETO	ESPECIFICAÇÃO		UND	QUANT	VALOR UNIDADE	VALOR TOTAL
80	LEITE EM PÓ INTEGRAL, TEOR 26%, SACO ALUMINIZADO - 200g	LEITE EM PÓ INTEGRAL, TEOR 26%, SACO ALUMINIZADO (leite em pó integral; com teor de matéria gorda mínimo de 26%; integral; envasado em recipientes herméticos em saco aluminizado, pacote contendo, no mínimo, 200 gramas, validade mínima 10 meses a contar da data de entrega, com identificação do produto, marca do fabricante, prazo de validade e peso líquido; e suas condições deverão estar de acordo com a portaria MA-369, de 04/09/97.)	MEU BOM	UND	16560	RS 5,75	RS 95.220,00
82	LEITE SEM LACTOSE - 01L - UHT	LEITE SEM LACTOSE - Tipo longa vida, envasado em caixa tetra pak de 01 (um) litro, tratado hermeticamente pelo sistema UAT (Ultra Alta Temperatura), embalagem original do fabricante, com registro no Ministério da Agricultura estampada na embalagem, informações do fabricante e data de vencimento. O leite deverá ter validade mínima de 03 (três) meses a contar da data de sua entrega.	BETÂNIA	UND	640	RS 4,99	RS 3.193,60
85	MACARRÃO ESPAGUETE - 500G	MACARRÃO ESPAGUETE (massa alimentícia, sêmola, tipo espagete, pacote de 500g, com identificação do produto, marca do fabricante, prazo de validade e peso líquido.)	BOMSABOR	UND	5580	RS 2,27	RS 12.666,60
91	MANTEIGA COM SAL (Creme de leite e sal (cloreto de sódio) - 200g	MANTEIGA COM SAL (Creme de leite e sal (cloreto de sódio). De textura lisa, acondicionada em pote plástico mínimo de 200g. Validade mínima de 60 dias a contar da data de entrega.	NATVILLE	UND	500	RS 7,45	RS 3.725,00
93	MARGARINA COM SAL - 500G	MARGARINA, COM SAL, POTE DE 500 GRAMAS. (Margarina; com sal; teor de lipídios de forma precisa na embalagem, acima de 60%; podendo conter vitaminas e outras substâncias permitidas cor, cheiro e sabor próprio; validade mínima 5 meses a contar da entrega, em pote plástico, atóxico contendo, no mínimo, 500 gramas do produto; com validade mínima de 5 meses, a contar da data de entrega; condições conforme norma técnica alimentar, com identificação do produto, marca do fabricante, prazo de validade e peso líquido)	DELINE	UND	2240	RS 4,69	RS 10.505,60



ITEM	OBJETO	ESPECIFICAÇÃO		UND	QUANT	VALOR UNIDADE	VALOR TOTAL
94	MARGARINA VEGETAL ORIGINAL - COM SAL - 250G	MARGARINA VEGETAL ORIGINAL (margarina sem sal, teor de lipídio 35% com ômega 3 e 6 e 0% de gorduras trans. Rico em vitaminas B6, B12 e ácido fólico, E<A e D). Com validade mínima de 5 meses a contar da entrega, em pote plástico, atóxico contendo, no mínimo, 250 gramas do produto; com validade mínima de 5 meses, a contar da data de entrega; condições conforme norma técnica alimentar, com identificação do produto, marca do fabricante, prazo de validade e peso líquido)	DELINE	UND	500	RS 2,50	RS 1.250,00
96	MASSA PARA PASTEL - 200g	MASSA PARA PASTEL (Massa pronta para pastel; composição básica: farinha de trigo, água, gordura hidratada, sal, ácido láctico e conservante. Peso líquido 200g.	MASSAFEST	UND	230	RS 2,75	RS 632,50
100	MILHO PARA PIPOCA - 500G	MILHO PARA PIPOCA. Primeira qualidade. Isento de sujidades, mofo e outros grãos. Embalagem plástica, atóxica, transparente, não violada, contendo dados do produto: identificação, procedência, ingredientes, informações nutricionais, lote, gramatura, datas de fabricação e vencimento. Embalagens contendo, no mínimo, 500g. Validade mínima de 6 (seis) meses a contar da data de entrega do produto.	LIDER	UND	520	RS 2,69	RS 1.398,80
101	MILHO VERDE EM CONSERVA - 200G	MILHO VERDE EM CONSERVA ( grão de milho em conserva sem adição de corantes e com adição de conservantes permitidos pela legislação vigente, embalagem contendo, no mínimo, 200g, condições conforme norma técnica alimentar, com identificação do produto, marca do fabricante, prazo de validade e	FUGINI	UND	760	RS 2,79	RS 2.120,40
102	MISTURA ALIMENTÍCIA - BOLO PRONTO - BAUNILHA - 400G	MASSA DE BOLO PRONTO (Mistura para massa de Bolo Pronto; farinha de trigo, soro de leite em pó, amido de milho, fermento químico em pó, sabor baunilha ou a escolha do contratante. Pacote contendo, no mínimo 400g, com identificação do produto, marca do fabricante, prazo de validade e peso líquido	SARANDI	UND	510	RS 3,55	RS 1.810,50





ITEM	OBJETO	ESPECIFICAÇÃO		UND	QUANT	VALOR UNIDADE	VALOR TOTAL
103	MISTURA ALIMENTÍCIA - BOLO PRONTO - CHOCOLATE - 400G	MASSA DE BOLO PRONTO (Mistura para massa de Bolo Pronto; farinha de trigo, soro de leite em pó, amido de milho, fermento químico em pó, sabor chocolate, ou a escolha do contratante. Pacote contendo, no mínimo 400g, com identificação do produto, marca do	SARANDI	UND	1048	RS 3,36	RS 3.521,28
104	MISTURA ALIMENTÍCIA - BOLO PRONTO - LARANJA - 400G	MASSA DE BOLO PRONTO (Mistura para massa de Bolo Pronto; farinha de trigo, soro de leite em pó, amido de milho, fermento químico em pó, sabor laranja ou a escolha do contratante. Pacote contendo, no mínimo 400g, com identificação do produto, marca do fabricante, prazo de validade e peso líquido	SARANDI	UND	500	RS 3,30	RS 1.650,00
113	POLPA NATURAL DE FRUTAS - 100 G - GOIABA	POLPA NATURAL DE FRUTAS - 100 GRAMAS - (sabor MARACUJÁ, congelada, não fermentada, não concentrada, processada de acordo com as normas do Ministério da Agricultura, embalada em pacotes de polietileno de 1 Kg).	MULTIFRUTAS	UND	1900	RS 1,15	RS 2.185,00
114	POLPA NATURAL DE FRUTAS - 100 G - ACEROLA	POLPA NATURAL DE FRUTAS - 100 GRAMAS - (sabor POLPA congelada, não fermentada, não concentrada, processada de acordo com as normas do Ministério da Agricultura, embalada em pacotes de polietileno de 1 Kg).	MULTIFRUTAS	UND	RS 1.900,00	RS 1,15	RS 2.185,00
117	POLPA NATURAL DE FRUTAS - 100 G - CAJU	POLPA NATURAL DE FRUTAS - 100 GRAMAS - (sabor CAJU, congelada, não fermentada, não concentrada, processada de acordo com as normas do Ministério da Agricultura, embalada em pacotes de polietileno de 1 Kg).	MULTIFRUTAS	UND	RS 900,00	RS 1,35	RS 1.215,00
121	QUEIJO - PARMESÃO RALADO - 50g	QUEIJO PARMESÃO RALADO (leite pasteurizado, fermento láctico, coalho, cloreto de cálcio e sal. Conservador ácido sórbido, N°. INS200). Embalagem contendo, no mínimo, 50g, com identificação do produto, marca do fabricante, prazo de validade e peso líquido.	MINEIRINHO	UND	500	RS 2,99	RS 1.495,00



ITEM	OBJETO	ESPECIFICAÇÃO		UND	QUANT	VALOR UNIDADE	VALOR TOTAL
122	QUEIJO MUSSARELA FATIADO - 01 KG	QUEIJO MUSSARELA fatiado, resfriado e embalado em camadas separadas por filmes plásticos transparentes e atóxicos, que garanta a integridade do produto até o momento de consumo. Embalagem contendo, no mínimo, 01 kg do produto, com identificação do produto, marca do fabricante, prazo de validade e peso líquido.	QUEIJO	KG	1260	RS 28,84	RS 36.338,40
123	QUEIJO PRATO FATIADO - 01 KG	QUEIJO PRATO fatiado, resfriado e embalado em camadas separadas por filmes plásticos transparentes e atóxicos, que garanta a integridade do produto até o momento de consumo. Embalagem contendo, no mínimo, 01 kg do produto, com identificação do produto, marca do fabricante, prazo de validade e peso líquido.	QUEIJO	KG	860	RS 34,20	RS 29.412,00
129	SALSICHA tipo Viena - 01 KG	SALSICHA tipo Viena, resfriado e embalada à vácuo em saco plástico transparente e atóxico que garanta a integridade do produto até o momento de consumo.	AVIVAR	KG	1050	RS 8,09	RS 8.494,50
132	SUCO SOLÚVEL - UVA - 45G	SUCO SOLÚVEL (suco solúvel, sabor uva, com identificação do produto, marca do fabricante, prazo de validade.) Embalagem de contenda, no mínimo, 45g.	FEST	UND	183	RS 0,85	RS 155,55
							RS 0,00
							RS 0,00
VALOR TOTAL						RS 985.002,08	

Valor total da Ata de Registro de Preços: 985.002,08 (novecentos e oitenta e cinco mil, dois reais e oito centavos).

3. ÓRGÃO(S) GERENCIADOR E PARTICIPANTE(S).

3.1. O órgão gerenciador será a Secretaria Municipal de Administração;

4. DA ADESÃO À ATA DE REGISTRO DE PREÇOS.

4.1. Não será admitida a adesão à ata de registro de preços decorrente desta licitação.

5. VALIDADE DA ATA.

5.1. A validade da Ata de Registro de Preços será de 12 meses, a partir do(a), não podendo ser prorrogada.

6. REVISÃO E CANCELAMENTO.

6.1. Caso seja necessário a administração realizará pesquisa de mercado periodicamente, em intervalos não superiores a 180 (cento e oitenta) dias, a fim de verificar a vantajosidade dos preços registrados nesta Ata.

6.2. Os preços registrados poderão ser revistos em decorrência de eventual redução dos preços praticados no mercado ou de fato que eleve o custo do objeto registrado, cabendo à Administração promover as negociações junto ao(s) fornecedor(es).

6.3. Quando o preço registrado se tornar superior ao preço praticado no mercado por motivo superveniente, a Administração convocará o(s) fornecedor(es) para negociar(em) a redução dos preços aos valores praticados pelo





mercado.

6.4. O fornecedor que não aceitar reduzir seu preço ao valor praticado pelo mercado será liberado do compromisso assumido, sem aplicação de penalidade.

6.4.1. A ordem de classificação dos fornecedores que aceitarem reduzir seus preços aos valores de mercado observará a classificação original.

6.5. Quando o preço de mercado se tornar superior aos preços registrados e o fornecedor não puder cumprir o compromisso, o órgão gerenciador poderá.

6.5.1. Liberar o fornecedor do compromisso assumido, caso a comunicação ocorra antes do pedido de fornecimento, e sem aplicação da penalidade se confirmada a veracidade dos motivos e comprovantes apresentados.

6.5.2. Os demais fornecedores para assegurar igual oportunidade de negociação.

6.6. Não havendo êxito nas negociações, o órgão gerenciador deverá proceder à revogação desta ata de registro de preços, adotando as medidas cabíveis para obtenção da contratação mais vantajosa.

6.7. O registro do fornecedor será cancelado quando:

6.7.1. Descumprir as condições da ata de registro de preços;

6.7.2. Não retirar a nota de empenho ou instrumento equivalente no prazo estabelecido pela Administração, sem justificativa aceitável;

6.7.3. Não aceitar reduzir o seu preço registrado, na hipótese deste se tornar superior àqueles praticados no mercado; ou

6.7.4. Sofrer sanção administrativa cujo efeito torne-o proibido de celebrar contrato administrativo, alcançando o órgão gerenciador e órgão(s) participante(s).

6.8. O cancelamento de registros nas hipóteses previstas nos itens 6.7.1, 6.7.2 e 6.7.4 será formalizado por despacho do órgão gerenciador, assegurado o contraditório e a ampla defesa.

6.9. O cancelamento do registro de preços poderá ocorrer por fato superveniente, decorrente de caso fortuito ou força maior, que prejudique o cumprimento da ata, devidamente comprovados e justificados.

6.9.1. Por razão de interesse público; ou

6.9.2. A pedido do fornecedor.

## 7. DAS PENALIDADES.

7.1. O descumprimento da Ata de Registro de Preços ensejará aplicação das penalidades estabelecidas no Edital.

7.2. É da competência do órgão gerenciador a aplicação das penalidades decorrentes do descumprimento do pactuado nesta ata de registro de preço (art. 5º, inciso X, do Decreto nº 7.892/2013), exceto nas hipóteses em que o descumprimento disser respeito às contratações dos órgãos participantes, caso no qual caberá ao respectivo órgão participante a aplicação da penalidade (art. 6º, Parágrafo único, do Decreto nº 7.892/2013).

7.3. O órgão participante deverá comunicar ao órgão gerenciador qualquer das ocorrências previstas no art. 20 do Decreto nº 7.892/2013, dada a necessidade de instauração de procedimento para cancelamento do registro do fornecedor.

## 8. CONDIÇÕES GERAIS.

8.1. As condições gerais do fornecimento, tais como os prazos para entrega e recebimento do objeto, as obrigações da Administração e do fornecedor registrado, penalidades e demais condições do ajuste, encontram-se definidos no Termo de Referência, ANEXO AO EDITAL.

8.2. É vedado efetuar acréscimos nos quantitativos fixados nesta ata de registro de preços, inclusive o acréscimo de que trata o § 1º do art. 65 da Lei nº 8.666/93, nos termos do art. 12, §1º do Decreto nº 7.892/13.

8.3. A ata de realização da sessão pública do pregão, contendo a relação dos licitantes que aceitarem cotar os bens ou serviços com preços iguais ao do licitante vencedor do certame, será anexada a esta Ata de Registro de Preços, nos termos do art. 11, §4º do Decreto nº 7.892, de 2014.

## 9. DA FISCALIZAÇÃO ATA DE REGISTRO

9.1 A fiscalização da ARP será exercida por um representante da Administração, ao qual competirá dirimir as dúvidas que surgirem no curso da execução do contrato e de tudo dará ciência à Administração.

O representante do ÓRGÃO GERENCIADOR deverá ter a experiência necessária para o acompanhamento e controle da execução do contrato/ARP.

9.2. A fiscalização de que trata esta cláusula não exclui nem reduz a responsabilidade da FORNECEDORA REGISTRADA, inclusive perante terceiros, por qualquer irregularidade, ainda que resultante de imperfeições técnicas, vícios redibitórios, ou emprego de material inadequado ou de qualidade inferior e, na ocorrência desta, não implica em corresponsabilidade do ÓRGÃO GERENCIADOR ou de seus agentes e prepostos, de conformidade com o art. 70 da Lei nº 8.666, de 1993.

9.3 O fiscal da ARP anotará em registro próprio todas as ocorrências relacionadas com a execução da ARP, indicando dia, mês e ano, bem como o nome dos empregados eventualmente envolvidos, determinando o que for



necessário à regularização das faltas ou defeitos observados e encaminhando os apontamentos à autoridade competente para as providências cabíveis

**10.DO REAJUSTE CONTRATUAL**

10.1 Considerando determinação emanada pela Procuradoria Geral do Município de Boca da MataAL em Parecer Jurídico, passa a constar nesta Ata de Registro de Preços, a seguinte previsão que será afeta ao contrato que porventura for firmado:

a) O contrato a ser firmado deverá ser reajustado a cada 12 (doze) meses, contados, consoante determinação do artigo 40 da lei 8.666 de 1993, desde a data prevista para apresentação da proposta, até a data do adimplemento de cada parcela, adotando-se, para tanto, a variação positiva do índice IGP-M/FGV, ou, na sua falta, pelo índice da inflação do período, medido pela Fundação Getúlio Vargas ou outro ajustado em comum acordo entre as partes.

Para firmeza e validade do pactuado, a presente Ata foi lavrada em 02 (duas) vias de igual teor, que, depois de lida e achada em ordem, vai assinada pelas partes.

Boca da Mata-AL, 28 de abril de 2022.

BRUNO FEIJÓ TEIXEIRA  
PREFEITO

SINELVA MACIEL DA COSTA  
SIVELVA MACIEL DA COSTA MERCADINHO - EPP





**ATA DE REGISTRO DE PREÇO  
PREFEITURA MUNICIPAL DE BOCA DA MATA /AL  
ATA DE REGISTRO DE PREÇO Nº 02. PE 03/2022**

Aos 28 (vinte e oito) dias do mês de abril de 2022, o **MUNICÍPIO DE BOCA DA MATA/AL**, com Sede Administrativa na Rua Rosalvo Pinto Dâmaso, nº 224, Praça Padre Cícero, na cidade de Boca da Mata/AL, inscrito no CNPJ sob nº **12.264.396/0001-63**, representado pelo Prefeito, Senhor **BRUNO FEIJÓ TEIXEIRA**, brasileiro, casado, portador do CPF/MF sob o nº **052.776.734-40** e do RG nº **99001221719** SSP/AL, domiciliado e residente na cidade de Boca da Mata/AL, em sequência denominada simplesmente **Órgão Gerenciador** e a pessoa jurídica **B S COMERCIO E SERVIÇOS EIRELI EPP CNPJ: 32.859.799/0001-62**, com sede na Avenida Conde da Boa Vista, 247, Loja 0502, Boa Vista Recife – Pernambuco – CEP: 50060-002, Telefone: 81 996544941 e-mail: santiagozulene@gmail.com, neste ato, representada pela Sra. ZULENE MARIA SANTIAGO DA SILVA, inscrita no Registro Geral nº 1.855.598 e CFP 213.440.194-04, e, daqui por diante, denominada simplesmente **Fornecedora Registrada**, resolvem, na forma da Lei nº 8.666, de 21 de junho de 1993 e suas alterações e do Decreto nº 7.892, de 23 de janeiro de 2013, bem como pela Lei nº 8.078 de 11 de setembro de 1990, firmar a presente **Ata de Registro de Preços**, cuja minuta foi examinada pela Procuradoria Municipal, que emitiu seu parecer, conforme determina o Parágrafo Único do Art. 38 da Lei nº 8.666, de 21 de junho de 1993, mediante as seguintes condições:

1. DO OBJETO.

1.1. A presente Ata tem por objeto o registro de preços para a eventual **AQUISIÇÃO DE GÊNEROS ALIMENTÍCIOS PARA SUPRIR AS NECESSIDADES DAS SECRETARIAS MUNICIPAL E SETORES QUE COMPÕEM O MUNICÍPIO**, especificado no Termo de Referência, anexo I do edital de Pregão Eletrônico nº 03/2022, que é parte integrante desta Ata, assim como a proposta vencedora, independentemente de transcrição.

2. DOS PREÇOS, ESPECIFICAÇÕES E QUANTITATIVOS.

2.1. O preço registrado, as especificações do objeto, a quantidade, fornecedor(es) e as demais condições ofertadas na(s) proposta(s) são as que seguem:

ITEM	OBJETO	DESCRIÇÃO	MARCA	UNIDADE	QUANTIDADE	VALOR UNIT	VALOR TOTAL
23	<b>BISCOITO RECHEADO - 140G - Chocolate</b>	Biscoito, apresentação: redondo, sabor: chocolate, classificação: doce, características adicionais: com recheio. Contendo, no mínimo, 140gramas.	CAPRICHE	UND	380	R\$ 1,40	R\$ 532,00
24	<b>BISCOITO RECHEADO - 140G - Doce de leite</b>	Biscoito, apresentação: redondo, sabor: doce de leite, classificação: doce, características adicionais: com recheio. Contendo, no mínimo, 140gramas.	CAPRICHE	UND	380	R\$ 1,40	R\$ 532,00



25	<b>BISCOITO RECHEADO - 140G - Morango</b>	Biscoito, apresentação: redondo, sabor: morango, classificação: doce, características adicionais: com recheio. Contendo, no mínimo, 140gramas.	CAPRICHE	UND	380	R\$ 1,40	R\$ 532,00
27	<b>BOLO ALIMENTÍCIO TABULEIRO - 3,2kg</b>	BOLO ALIMENTÍCIO TABULEIRO – Bolo caseiro, com sabor branco, laranja, chocolate, coco, formigueiro. Não deve apresentar queimaduras e sua coloração deve mostrar tonalidades regulares. Peso médio de 3,2 kg por unidade, com dimensões mínimas de 50 x 70 cm espessura mínima de 5cm . Deve ser leve e uniforme. Não apresentar odor de fermentação, fumaça ou ovo. Acondicionado em bandeja de isopor ou papelão e revestido de papel filme, apresentar rotulagem conforme legislação vigente, com identificação do fabricante, data de fabricação e data de validade na embalagem individual do produto.	PRÓPRIA	UND	10.100	R\$ 32,90	R\$ 332.290,00
31	<b>CALDO DE CARNE - TABLETE - 12 UNIDADES/114G</b>	CALDO DE CARNE EM TABLETES, embalagem contendo, no mínimo, 12 (doze) tabletes de, no mínimo, 9,5gramas em cada/114gramas por embalagem. (Caldo de carne; Composto de sal, amido, glutamato monossódico, açúcar; alho, cebola, gordura vegetal, extrato de carne bovina; validade mínima 10 meses a contar da entrega.	SINHA	CAIXA	130	R\$ 2,02	R\$ 262,60
32	<b>CALDO DE GALINHA - TABLETE - 12 UNIDADES/114G</b>	CALDO DE GALINHA EM TABLETES, embalagem contendo, no mínimo, 12 (doze) tabletes de, no mínimo, 9,5gramas em cada/114gramas por embalagem. (Composto de sal, amido, glutamato monossódico, açúcar; alho, cebola, gordura vegetal, extrato de carne de aves validade mínima 10 meses a contar da entrega.)	SINHA	CAIXA	150	R\$ 2,02	R\$ 303,00
57	<b>EXTRATO DE TOMATE CONCENTRADO EM CAIXA CARTONADA - 340g</b>	EXTRATO DE TOMATE CONCENTRADO EM CAIXA CARTONADA (Extrato de Tomate; concentrado; produto resultante da concentração da polpa de tomate por processo tecnológico; preparado com frutos maduros selecionados sem pele, sem sementes e corantes artificiais; isento de sujidades e	JULIETA	UND	2.320	R\$ 1,98	R\$ 4.593,60





		fermentação; validade mínima 08 meses a contar da entrega, em caixa cartonada, pesando no mínimo 340 gramas do produto, com identificação do produto, marca do fabricante, prazo de val. e peso líquido.)					
59	<b>FARINHA DE MILHO EM FLOCOS - 01 KG</b>	FARINHA DE MILHO EM FLOCOS (Tipo flocada, coloração amarela, sem sal, isenta de mofos e sujidades. Embalagem plástica contendo, no mínimo, 1kg, com identificação do produto, marca do fabricante e prazo de validade).	CORINGA	UND	540	R\$ 3,34	R\$ 1.803,60
60	<b>FARINHA DE TRIGO COM FERMENTO enriquecido com ferro e ácido fólico. Embalagem com 1 kg.</b>	FARINHA DE TRIGO COM FERMENTO enriquecido com ferro e ácido fólico. Embalagem contendo, no mínimo, 1 kg de peso líquido, com identificação de produto, contendo data de fabricação, marca e prazo de validade.	PRIMOR	UND	510	R\$ 4,50	R\$ 2.295,00
61	<b>FEIJÃO CARIOCA - TIPO 1 - 01 KG</b>	FEIJÃO CARIOCA TIPO 1, NOVO (feijão, carioca, tipo 1, novo; constituído de grãos inteiros e são; com teor de umidade máxima de 15%; isento de material terroso, sujidades e mistura e mistura de outras variedades e espécies; acondicionado em saco com, no mínimo, 01 Kg, validade mínima de 5 meses a contar da data de entrega, com identificação do produto, marca do fabricante, prazo de validade e peso líquido; e suas condições deverão estar de acordo com a (portaria MA 161, de 24/07/87).)	DGUST	UND	5.010	R\$ 6,10	R\$ 30.561,00
63	<b>FEIJÃO TIPO FRADINHO - 01 KG</b>	FEIJÃO TIPO FRADINHO (novo, constituído de grãos e são, isento de material terroso, sujidades e mistura de outras variedades. Pacote contendo, no mínimo, 1kg do produto. Validade mínima de 6 meses a contar da data de entrega, com identificação do produto, marca do fabricante e prazo de validade).	SUPERGR AO	UND	530	R\$ 6,40	R\$ 3.392,00



65	<b>FILÉ DE MERLUZA - 01 KG</b>	FILÉ DE MERLUZA (De primeira qualidade, sem espinha, limpo, congelado, não apresentando qualquer sinal de descongelamento, embalado em saco plástico de polietileno atóxico resistente e transparente de 1 kg. A rotulagem deve conter no mínimo as seguintes informações: Peso, data de processamento, data de validade, carimbo de inspeção federal ou estadual, procedência, nome e/ou marca, lote e informações nutricionais).	COSTA DO MAR	QUILOGRAMA	1.030	R\$ 31,00	R\$ 31.930,00
76	<b>LEITE CONDENSADO - 395G - LATA</b>	LEITE CONDENSADO (leite integral (90%) e açúcar (10%). Teor de matéria gorda láctea (9%). Resíduo seco isento de matéria gorda proveniente do leite (22%), lata contendo no mínimo 395g, com identificação do produto, marca do fabricante, prazo de validade e peso líquido.)	MARAJORA	UND	3000	R\$ 3,90	R\$ 11.700,00
77	<b>LEITE DE COCO - FRASCO VIDRO - 500 ML</b>	LEITE DE COCO, FRASCO contendo, no mínimo, 500 ML do produto (leite de coco; natural, concentrado, açucarado; obtido do endosperma de coco; procedente de frutos sãos e maduros; isento de sujidades, parasitas, larvas; com aspecto, cor, cheiro e sabor próprios; validade mínima 14 meses a contar da entrega, acondicionado em frasco de vidro de 500 ml, e suas condições deverão estar de acordo com as normas técnicas, com identificação do produto, marca do fabricante, prazo de validade e peso líquido).	COCAO	UND	870	R\$ 3,00	R\$ 2.610,00





79	<b>LEITE EM PÓ INTEGRAL - INSTANTÂNEO - 200g</b>	LEITE EM PÓ INTEGRAL, instantâneo. (Embalagem resistente e não violadas. Isento de sujidades, insetos e outros materiais estranhos ao produto. Deverá atender as especificações técnicas da Portaria n 369 de 04/09/1997 do Ministério da Agricultura e do Abastecimento e do Regulamento da Inspeção Industrial e Sanitária de produtos de origem animal do Ministério da Agricultura. Embalagem aluminizada, atóxica, contendo dados do produto: identificação, procedência, ingredientes, informações nutricionais, lote, gramatura, datas de fabricação e vencimento. Validade mínima de 10 (dez) meses a contar da data de entrega do produto). Embalagem contendo, no mínimo, 200g.	MILKO	UND	2000	R\$ 5,10	R\$ 10.200,00
81	<b>LEITE INTEGRAL EM PÓ - 400g</b>	LEITE INTEGRAL EM PÓ (fortificado com ferro, vitaminas C, A e D), embalagem contendo, no mínimo, 400g, com identificação do produto, marca do fabricante, prazo de validade e peso líquido.	MILKO	UND	2.010	R\$ 12,90	R\$ 25.929,00
86	<b>MACARRÃO PARAFUSO - 500G</b>	MACARRÃO PARAFUSO (massa alimentícia, sêmola, tipo parafuso, pacote de 500g, com identificação do produto, marca do fabricante, prazo de validade e peso líquido)	BRANDINE	UND	860	R\$ 2,95	R\$ 2.537,00
99	<b>MILHO DESOLHADO - 01 KG</b>	MILHO DESOLHADO (milho desolhado, de primeira qualidade, beneficiado, polido, limpo, isento de sujidades, parasitas e larvas. Admitindo umidade máxima de 14% por peso. Acondicionado em sacos plásticos transparentes atóxico. Embalagens com, no mínimo, 1 Kg do produto, com identificação do produto, marca do fabricante, prazo de validade e peso líquido.)	GOSTOMIL	UND	1.520	R\$ 2,00	R\$ 3.040,00



106	<b>OVO DE GALINHA, BRANCO, EXTRA - BANDEJA 12 UNID.</b>	OVO DE GALINHA, BRANCO, EXTRA (Ovo de galinha; branco; extra; pesando mínimo 60 gramas por unidades; isento de sujidades; fungos e substancias tóxicas; acondicionado em embalagem apropriada; prazo mínimo de validade de 15 dias do seu acondicionamento; e suas condições deverão estar de acordo a RES. 01 de 05/07/91 – Ma), bandeja com 12 unidades.	NAHORA	BANDEJA	4.915	R\$ 6,10	R\$ 29.981,50
109	<b>PEITO DE FRANGO congelado - 01 KG - Sem pelo/ sem osso</b>	PEITO DE FRANGO congelado, Sem pelo/ sem osso, apresentando obrigatoriedade: marca, peso, data da embalagem e validade de acordo com vigilância sanitária.	SOMAVE	QUILOGRAMA	3.510	R\$ 17,70	R\$ 62.127,00
119	<b>PRESUNTO DE PERU FATIADO - 01 KG</b>	PRESUNTO DE PERU FATIDO cozido, sem capa de gordura, resfriado e embalado em camadas separadas por filmes plásticos transparentes e atóxicos, que garanta a integridade do produto até o momento de consumo. Embalagem contendo, no mínimo, 01kg, com identificação do produto, marca do fabricante, prazo de validade e peso líquido.)	SADIA	QUILOGRAMA	920	R\$ 23,90	R\$ 21.988,00
120	<b>PROTEÍNA TEXTURIZADA DE SOJA - 400 g</b>	PROTEÍNA TEXTURIZADA DE SOJA (proteína texturizada de soja, obtida da extrusão farinha desengordurada de soja; contendo 50% de proteína, 15% lipídios; 27,5 glicídios, VCT 323,5 Kcal, sais minerais e 4% fibra bruta; apresentada em grãos, com aspecto cor, cheiro e sabor próprio, isenta de sujidades, parasitas e lavras, acondicionada em saco plástico transparente, atóxico, pacote com, no mínimo, 400 gramas, suas condições deverão estar de acordo com as normas técnicas.)	DONA JULIA	UND	2.650	R\$ 3,85	R\$ 10.202,50





124	<b>REFRIGERANTE - COLA - 02 L</b>	REFRIGERANTE, SABOR COLA (Água gaseificada, não fermentada, não alcoólica, em embalagem contendo no mínimo 2 litros, com identificação do produto, marca do fabricante, prazo de validade.	INDAIA	UND	4.640	R\$ 3,76	R\$ 17.446,40
125	<b>REFRIGERANTE - GUARANÁ - 02 L</b>	REFRIGERANTE, SABOR GUARANÁ (Água gaseificada, não fermentada, não alcoólica, em embalagem contendo no mínimo 2 litros, com identificação do produto, marca do fabricante, prazo de validade.	JATOBA	UND	2.010	R\$ 3,74	R\$ 7.517,40
126	<b>REFRIGERANTE - LARANJA - 02 L</b>	REFRIGERANTE, SABOR LARANJA (Água gaseificada, não fermentada, não alcoólica, em embalagem contendo no mínimo 2 litros, com identificação do produto, marca do fabricante, prazo de validade.	JATOBA	UND	1.560	R\$ 3,80	R\$ 5.928,00
128	<b>SAL - 01 KG</b>	SAL (Sal refinado, iodado, para consumo doméstico, embalagem contendo no mínimo 01 Kg do produto, com identificação do produto, marca do fabricante, prazo de validade e peso líquido.)	DUDU	UND	780	R\$ 0,69	R\$ 538,20
130	<b>SARDINHA EM LATA - 125G</b>	SARDINHA EM LATA (peixe de água salgada, conservado em óleo de soja, eviscerada e descamada mecanicamente, livre de nadadeiras, calda e cabeça, e pré-cozida, com identificação do produto, marca do fabricante, prazo de validade, peso líquido mínimo do produto: 125g.	PESCADOR	UND	700	R\$ 4,40	R\$ 3.080,00
137	<b>VINAGRE DE CONDIMENTOS - 750ml</b>	VINAGRE DE CONDIMENTOS (Em conserva, para uso doméstico, constituído de: vinagre de álcool, caramelo, sal, cominho, folha de louro, e/ou alho, produto natural fermentado acético simples. Livre de sujidades, material terroso e detritos de animal. Aspecto límpido e com características sensoriais próprias. Embalagem plástica, atóxica, transparente, lacrada, conter dados do produto: identificação, procedência, ingredientes, informações nutricionais, lote,	MURIONGO	UND	500	R\$ 1,70	R\$ 850,00



		gramatura, datas de fabricação e vencimento. Acondicionado em frasco contendo, no mínimo, 750 mL com tampa inviolável, hermeticamente fechado. Validade mínima de 10 (dez) meses a contar da data de entrega do produto).					
141	<b>CALABRESA COZIDA/TOSCANA - KG</b>	CALABRESA COZIDA/TOSCANA - KG. Embutido, tipo: linguiça calabresa, tamanho: grossa, tipo preparação: cozida/toscana. estado de conservação: resfriado(a)	NATTO	QUILOGRAMA	500	R\$ 16,63	R\$ 8.315,00

**VALOR TOTAL: 633.016,80 (seiscentos e trinta e três mil, dezesseis reais e oitenta centavos)**

3. **ÓRGÃO(S) GERENCIADOR E PARTICIPANTE(S).**

3.1. O órgão gerenciador será a Secretaria Municipal de Administração;

4. **DA ADESÃO À ATA DE REGISTRO DE PREÇOS.**

4.1. Não será admitida a adesão à ata de registro de preços decorrente desta licitação.

5. **VALIDADE DA ATA.**

5.1. A validade da Ata de Registro de Preços será de 12 meses, a partir do(a), não podendo ser prorrogada.

6. **REVISÃO E CANCELAMENTO.**

6.1. Caso seja necessário a administração realizará pesquisa de mercado periodicamente, em intervalos não superiores a 180 (cento e oitenta) dias, a fim de verificar a vantajosidade dos preços registrados nesta Ata.

6.2. Os preços registrados poderão ser revistos em decorrência de eventual redução dos preços praticados no mercado ou de fato que eleve o custo do objeto registrado, cabendo à Administração promover as negociações junto ao(s) fornecedor(es).

6.3. Quando o preço registrado se tornar superior ao preço praticado no mercado por motivo superveniente, a Administração convocará o(s) fornecedor(es) para negociar(em) a redução dos preços aos valores praticados pelo mercado.

6.4. O fornecedor que não aceitar reduzir seu preço ao valor praticado pelo mercado será liberado do compromisso assumido, sem aplicação de penalidade.

6.4.1. A ordem de classificação dos fornecedores que aceitarem reduzir seus preços aos valores de mercado observará a classificação original.

6.5. Quando o preço de mercado se tornar superior aos preços registrados e o fornecedor não puder cumprir o compromisso, o órgão gerenciador poderá.

6.5.1. Liberar o fornecedor do compromisso assumido, caso a comunicação ocorra antes do pedido de fornecimento, e sem aplicação da penalidade se confirmada a veracidade dos motivos e comprovantes apresentados.

6.5.2. Os demais fornecedores para assegurar igual oportunidade de negociação.

6.6. Não havendo êxito nas negociações, o órgão gerenciador deverá proceder à revogação desta ata de registro de preços, adotando as medidas cabíveis para obtenção da contratação mais vantajosa.





6.7. O registro do fornecedor será cancelado quando:

- 6.7.1. Descumprir as condições da ata de registro de preços;
  - 6.7.2. Não retirar a nota de empenho ou instrumento equivalente no prazo estabelecido pela Administração, sem justificativa aceitável;
  - 6.7.3. Não aceitar reduzir o seu preço registrado, na hipótese deste se tornar superior àqueles praticados no mercado; ou
  - 6.7.4. Sofrer sanção administrativa cujo efeito torne-o proibido de celebrar contrato administrativo, alcançando o órgão gerenciador e órgão(s) participante(s).
- 6.8. O cancelamento de registros nas hipóteses previstas nos itens 6.7.1, 6.7.2 e 6.7.4 será formalizado por despacho do órgão gerenciador, assegurado o contraditório e a ampla defesa.
- 6.9. O cancelamento do registro de preços poderá ocorrer por fato superveniente, decorrente de caso fortuito ou força maior, que prejudique o cumprimento da ata, devidamente comprovados e justificados.
- 6.9.1. Por razão de interesse público; ou
  - 6.9.2. A pedido do fornecedor.

## 7. DAS PENALIDADES.

- 7.1. O descumprimento da Ata de Registro de Preços ensejará aplicação das penalidades estabelecidas no Edital.
- 7.2. É da competência do órgão gerenciador a aplicação das penalidades decorrentes do descumprimento do pactuado nesta ata de registro de preço (art. 5º, inciso X, do Decreto nº 7.892/2013), exceto nas hipóteses em que o descumprimento disser respeito às contratações dos órgãos participantes, caso no qual caberá ao respectivo órgão participante a aplicação da penalidade (art. 6º, Parágrafo único, do Decreto nº 7.892/2013).
- 7.3. O órgão participante deverá comunicar ao órgão gerenciador qualquer das ocorrências previstas no art. 20 do Decreto nº 7.892/2013, dada a necessidade de instauração de procedimento para cancelamento do registro do fornecedor.

## 8. CONDIÇÕES GERAIS.

- 8.1. As condições gerais do fornecimento, tais como os prazos para entrega e recebimento do objeto, as obrigações da Administração e do fornecedor registrado, penalidades e demais condições do ajuste, encontram-se definidos no Termo de Referência, ANEXO AO EDITAL.
- 8.2. É vedado efetuar acréscimos nos quantitativos fixados nesta ata de registro de preços, inclusive o acréscimo de que trata o § 1º do art. 65 da Lei nº 8.666/93, nos termos do art. 12, §1º do Decreto nº 7.892/13.
- 8.3. A ata de realização da sessão pública do pregão, contendo a relação dos licitantes que aceitarem cotar os bens ou serviços com preços iguais ao do licitante vencedor do certame, será anexada a esta Ata de Registro de Preços, nos termos do art. 11, §4º do Decreto nº 7.892, de 2014.

## 9. DA FISCALIZAÇÃO ATA DE REGISTRO

9.1 A fiscalização da ARP será exercida por um representante da Administração, ao qual competirá dirimir as dúvidas que surgirem no curso da execução do contrato e de tudo dará ciência à Administração.

O representante do ÓRGÃO GERENCIADOR deverá ter a experiência necessária para o acompanhamento e controle da execução do contrato/ARP.

9.2. A fiscalização de que trata esta cláusula não exclui nem reduz a responsabilidade da FORNECEDORA REGISTRADA, inclusive perante terceiros, por qualquer irregularidade, ainda que resultante de imperfeições técnicas, vícios redibitórios, ou emprego de material inadequado ou de qualidade inferior e, na ocorrência desta, não implica em corresponsabilidade do ÓRGÃO GERENCIADOR ou de seus agentes e prepostos, de conformidade com o art. 70 da Lei nº 8.666, de 1993.

9.3 O fiscal da ARP anotará em registro próprio todas as ocorrências relacionadas com a execução da ARP, indicando dia, mês e ano, bem como o nome dos empregados eventualmente envolvidos, determinando o que for necessário à regularização das faltas ou defeitos observados e encaminhando os apontamentos à autoridade competente para as providências cabíveis

## 10. DO REAJUSTE CONTRATUAL



# Comissão Permanente de Licitação

Folha 1276  
*[Handwritten signature]*

10.1 Considerando determinação emanada pela Procuradoria Geral do Município de Boca da MataAL em Parecer Jurídico, passa a constar nesta Ata de Registro de Preços, a seguinte previsão que será afeta ao contrato que porventura for firmado:

a) O contrato a ser firmado deverá ser reajustado a cada 12 (doze) meses, contados, consoante determinação do artigo 40 da lei 8.666 de 1993, desde a data prevista para apresentação da proposta, até a data do adimplemento de cada parcela, adotando-se, para tanto, a variação positiva do índice IGP-M/FGV, ou, na sua falta, pelo índice da inflação do período, medido pela Fundação Getúlio Vargas ou outro ajustado em comum acordo entre as partes.

Para firmeza e validade do pactuado, a presente Ata foi lavrada em 02 (duas) vias de igual teor, que, depois de lida e achada em ordem, vai assinada pelas partes.

Boca da Mata-AL, 28 de abril de 2022.

---

**BRUNO FEIJÓ TEIXEIRA**  
**PREFEITO**

**ZULENE MARIA SANTIAGO** Assinado de forma digital por ZULENE  
**DA SILVA:21344019404** MARIA SANTIAGO DA SILVA:21344019404  
Dados: 2022.06.23 10:41:48 -03'00'

---

**ZULENE MARIA SANTIAGO DA SILVA**  
**REPRESENTANTE LEGAL – ADMINISTRADORA RG 1.855.598 SDS/PE**  
**CPF: 213.440.194-04**





**ATA DE REGISTRO DE PREÇO**

**PREFEITURA MUNICIPAL DE BOCA DA MATA /AL**  
**ATA DE REGISTRO DE PREÇO Nº 03. PE 03/2022**

Aos 28 (vinte e oito) dias do mês de abril de 2022, o **MUNICÍPIO DE BOCA DA MATA/AL**, com Sede Administrativa na Rua Rosalvo Pinto Dâmaso, nº 224, Praça Padre Cícero, na cidade de Boca da Mata/AL, inscrito no CNPJ sob nº **12.264.396/0001-63**, representado pelo Prefeito, Senhor **BRUNO FEIJÓ TEIXEIRA**, brasileiro, casado, portador do CPF/MF sob o nº **052.776.734-40** e do RG nº **99001221719** SSP/AL, domiciliado e residente na cidade de Boca da Mata/AL, em sequência denominada simplesmente **Órgão Gerenciador** e a pessoa jurídica **JGS PRODUTOS ALIMENTICIOS LTDA – ME**, CNPJ: **11.066.475/0001-36**, com sede na Rua Elias Alves, 124, Centro, Boca da Mata – Alagoas, neste ato, representada pela Sr. **JOVANILDO GUIMARÃES DA SILVA**, inscrita no Registro Geral nº 209212 e CPF 210.534.304-00, e, daqui por diante, denominada simplesmente **Fornecedora Registrada**, resolvem, na forma da Lei nº 8.666, de 21 de junho de 1993 e suas alterações e do Decreto nº 7.892, de 23 de janeiro de 2013, bem como pela Lei nº 8.078 de 11 de setembro de 1990, firmar a presente **Ata de Registro de Preços**, cuja minuta foi examinada pela Procuradoria Municipal, que emitiu seu parecer, conforme determina o Parágrafo Único do Art. 38 da Lei nº 8.666, de 21 de junho de 1993, mediante as seguintes condições:

1. DO OBJETO.

1.1. A presente Ata tem por objeto o registro de preços para a eventual **AQUISIÇÃO DE GÊNEROS ALIMENTÍCIOS PARA SUPRIR AS NECESSIDADES DAS SECRETARIAS MUNICIPAL E SETORES QUE COMPÕEM O MUNICÍPIO**, especificado no Termo de Referência, anexo I do edital de Pregão Eletrônico nº 03/2022, que é parte integrante desta Ata, assim como a proposta vencedora, independentemente de transcrição.

2. DOS PREÇOS, ESPECIFICAÇÕES E QUANTITATIVOS.

2.1. O preço registrado, as especificações do objeto, a quantidade, fornecedor(es) e as demais condições ofertadas na(s) proposta(s) são as que seguem:

ITEM	OBJETO	MARCA	UNIDADE	QUANT.	VALOR UNIT	VALOR TOTAL
108	PÃO SEDA (Pão seda para cachorro quente, de primeira qualidade, peso líquido mínimo de 50 g, embalado em saco plástico transparente, contendo informações dos ingredientes, nome e endereço do fabricante, data de fabricação e prazo de validade –	SEDA	Unidades	81.050	R\$ 0,43	R\$ 34.851,50

# Comissão Permanente de Licitação

	Registro do SSAP)					
--	----------------------	--	--	--	--	--

**VALOR TOTAL: R\$ 34.851,50 (trinta e quatro mil, oitocentos e cinquenta e um reais e cinquenta centavos)**

3. ÓRGÃO(S) GERENCIADOR E PARTICIPANTE(S).

3.1. O órgão gerenciador será a Secretaria Municipal de Administração;

4. DA ADESÃO À ATA DE REGISTRO DE PREÇOS.

4.1. Não será admitida a adesão à ata de registro de preços decorrente desta licitação.

5. VALIDADE DA ATA.

5.1. A validade da Ata de Registro de Preços será de 12 meses, a partir do(a), não podendo ser prorrogada.

6. REVISÃO E CANCELAMENTO.

6.1. Caso seja necessário a administração realizará pesquisa de mercado periodicamente, em intervalos não superiores a 180 (cento e oitenta) dias, a fim de verificar a vantajosidade dos preços registrados nesta Ata.

6.2. Os preços registrados poderão ser revistos em decorrência de eventual redução dos preços praticados no mercado ou de fato que eleve o custo do objeto registrado, cabendo à Administração promover as negociações junto ao(s) fornecedor(es).

6.3. Quando o preço registrado se tornar superior ao preço praticado no mercado por motivo superveniente, a Administração convocará o(s) fornecedor(es) para negociar(em) a redução dos preços aos valores praticados pelo mercado.

6.4. O fornecedor que não aceitar reduzir seu preço ao valor praticado pelo mercado será liberado do compromisso assumido, sem aplicação de penalidade.

6.4.1. A ordem de classificação dos fornecedores que aceitarem reduzir seus preços aos valores de mercado observará a classificação original.

6.5. Quando o preço de mercado se tornar superior aos preços registrados e o fornecedor não puder cumprir o compromisso, o órgão gerenciador poderá.

6.5.1. Liberar o fornecedor do compromisso assumido, caso a comunicação ocorra antes do pedido de fornecimento, e sem aplicação da penalidade se confirmada a veracidade dos motivos e comprovantes apresentados.

6.5.2. Os demais fornecedores para assegurar igual oportunidade de negociação.

6.6. Não havendo êxito nas negociações, o órgão gerenciador deverá proceder à revogação desta ata de registro de preços, adotando as medidas cabíveis para obtenção da contratação mais vantajosa.

6.7. O registro do fornecedor será cancelado quando:

6.7.1. Descumprir as condições da ata de registro de preços;

6.7.2. Não retirar a nota de empenho ou instrumento equivalente no prazo estabelecido pela Administração, sem justificativa aceitável;

6.7.3. Não aceitar reduzir o seu preço registrado, na hipótese deste se tornar superior àqueles praticados no mercado; ou

6.7.4. Sofrer sanção administrativa cujo efeito torne-o proibido de celebrar contrato administrativo, alcançando o órgão gerenciador e órgão(s) participante(s).

6.8. O cancelamento de registros nas hipóteses previstas nos itens 6.7.1, 6.7.2 e 6.7.4 será formalizado por despacho do órgão gerenciador, assegurado o contraditório e a ampla defesa.

6.9. O cancelamento do registro de preços poderá ocorrer por fato superveniente, decorrente de caso fortuito ou força maior, que prejudique o cumprimento da ata, devidamente comprovados e justificados.

6.9.1. Por razão de interesse público; ou

6.9.2. A pedido do fornecedor.



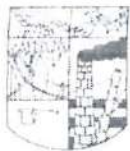

7. DAS PENALIDADES.

7.1. O descumprimento da Ata de Registro de Preços ensejará aplicação das penalidades estabelecidas no Edital.

7.2. É da competência do órgão gerenciador a aplicação das penalidades decorrentes do descumprimento do pactuado nesta ata de registro de preço (art. 5º, inciso X, do Decreto nº 7.892/2013), exceto nas hipóteses em que o descumprimento disser respeito às contratações dos órgãos participantes, caso no qual caberá ao respectivo órgão participante a aplicação da penalidade (art. 6º, Parágrafo único, do Decreto nº 7.892/2013).

7.3. O órgão participante deverá comunicar ao órgão gerenciador qualquer das ocorrências previstas no art. 20 do Decreto nº 7.892/2013, dada a necessidade de instauração de procedimento para cancelamento do registro do fornecedor.

8. CONDIÇÕES GERAIS.

8.1. As condições gerais do fornecimento, tais como os prazos para entrega e recebimento do objeto, as obrigações da Administração e do fornecedor registrado, penalidades e demais condições do ajuste, encontram-se definidos no Termo de Referência, ANEXO AO EDITAL.

8.2. É vedado efetuar acréscimos nos quantitativos fixados nesta ata de registro de preços, inclusive o acréscimo de que trata o § 1º do art. 65 da Lei nº 8.666/93, nos termos do art. 12, §1º do Decreto nº 7.892/13.

8.3. A ata de realização da sessão pública do pregão, contendo a relação dos licitantes que aceitarem cotar os bens ou serviços com preços iguais ao do licitante vencedor do certame, será anexada a esta Ata de Registro de Preços, nos termos do art. 11, §4º do Decreto nº 7.892, de 2014.

**9. DA FISCALIZAÇÃO ATA DE REGISTRO**

9.1 A fiscalização da ARP será exercida por um representante da Administração, ao qual competirá dirimir as dúvidas que surgirem no curso da execução do contrato e de tudo dará ciência à Administração.

O representante do ÓRGÃO GERENCIADOR deverá ter a experiência necessária para o acompanhamento e controle da execução do contrato/ARP.

9.2. A fiscalização de que trata esta cláusula não exclui nem reduz a responsabilidade da FORNECEDORA REGISTRADA, inclusive perante terceiros, por qualquer irregularidade, ainda que resultante de imperfeições técnicas, vícios redibitórios, ou emprego de material inadequado ou de qualidade inferior e, na ocorrência desta, não implica em corresponsabilidade do ÓRGÃO GERENCIADOR ou de seus agentes e prepostos, de conformidade com o art. 70 da Lei nº 8.666, de 1993.

9.3 O fiscal da ARP anotará em registro próprio todas as ocorrências relacionadas com a execução da ARP, indicando dia, mês e ano, bem como o nome dos empregados eventualmente envolvidos, determinando o que for necessário à regularização das faltas ou defeitos observados e encaminhando os apontamentos à autoridade competente para as providências cabíveis

**10. DO REAJUSTE CONTRATUAL**

10.1 Considerando determinação emanada pela Procuradoria Geral do Município de Boca da MataAL em Parecer Jurídico, passa a constar nesta Ata de Registro de Preços, a seguinte previsão que será afeta ao contrato que porventura for firmado:

a) O contrato a ser firmado deverá ser reajustado a cada 12 (doze) meses, contados, consoante determinação do artigo 40 da lei 8.666 de 1993, desde a data prevista para apresentação da proposta, até a data do adimplemento de cada parcela, adotando-se, para tanto, a variação positiva do índice IGP-M/FGV, ou, na sua falta, pelo índice da inflação do período, medido pela Fundação Getúlio Vargas ou outro ajustado em comum acordo entre as partes.

Para firmeza e validade do pactuado, a presente Ata foi lavrada em 02 (duas) vias de igual teor, que, depois de lida e achada em ordem, vai assinada pelas partes.



PREFEITURA DE  
**BOCADA MATA**  
COMPROMISSO E TRABALHO

# Comissão Permanente de Licitação

Boca da Mata-AL, 28 de abril de 2022.

Folha 1278  
Kulica

BRUNO FEIJÓ TEIXEIRA  
PREFEITO

JOVANILDO GUIMARÃES DA SILVA  
REPRESENTANTE LEGAL - RG 209212 SSP/AL  
CPF: 210.534.304-00



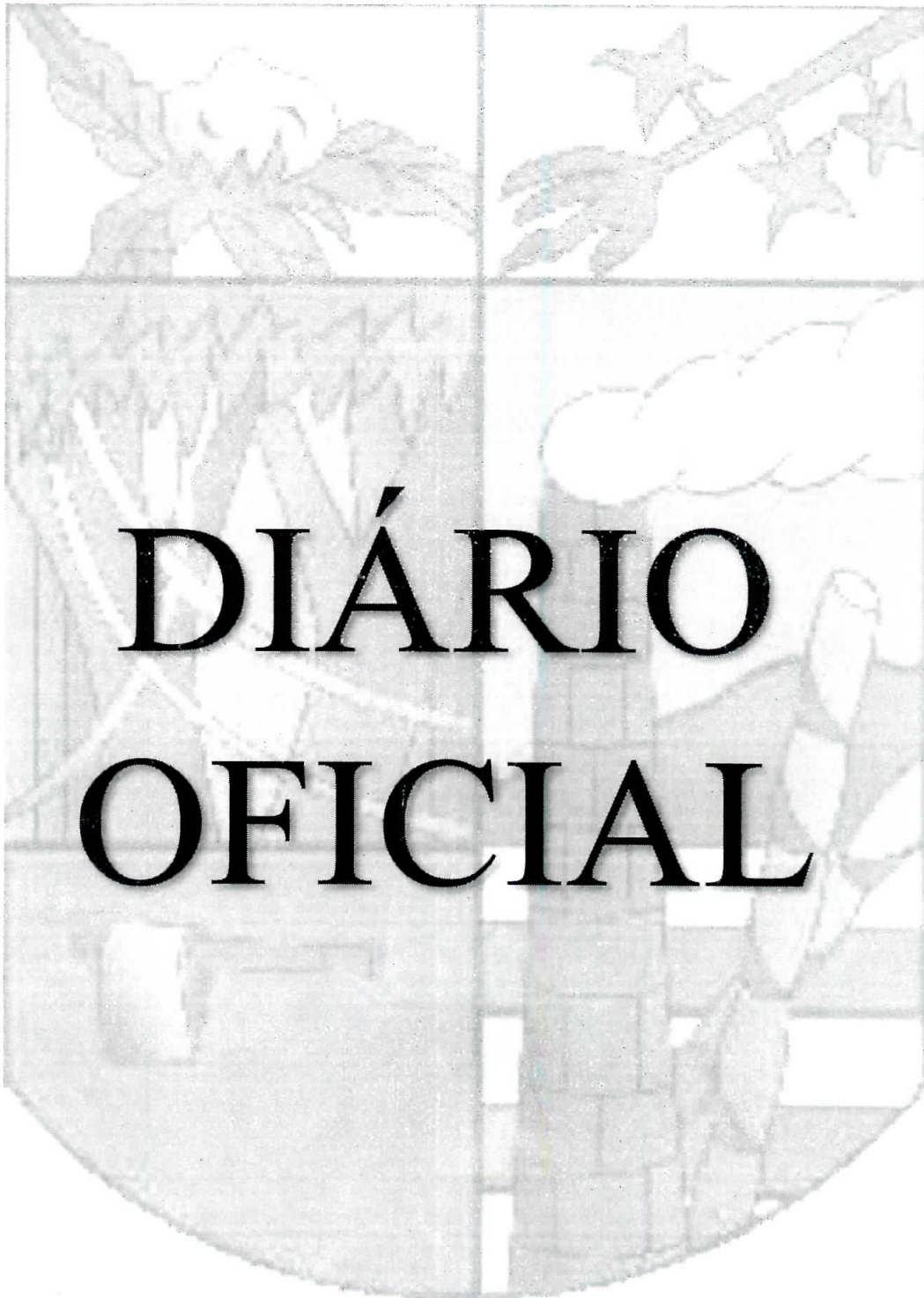

# DIÁRIO OFICIAL



Estado de Alagoas  
Prefeitura Municipal de Boca da Mata  
GABINETE DO PREFEITO



PREFEITURA DE  
**BOCADA MATA**  
COMPROMISSO E TRABALHO

*Gabinete do Prefeito*

PORTARIA Nº 201/2021

O PREFEITO DO MUNICÍPIO DE BOCA DA MATA, no uso de suas prerrogativas e atribuições legais, que lhe confere no Artigo 44 incisos IV, da Lei Orgânica Municipal.

RESOLVE:

Art. 1º - Exonerar **Jose Cicero da Silva** inscrito sob CPF de nº 647.720.984-53, do Cargo de Provimento em Comissão de Assessor Técnico IV – CC8, no Setor de Linha de Produção, vinculado à Secretaria Municipal de Infraestrutura, integrante da Estrutura Administrativa do Poder Executivo Municipal de Boca da Mata, constante do Anexo I, da Lei Delegada nº 638, de 07 de março de 2013.

Art. 2º - Esta Portaria entrará em vigor na data de sua publicação, e seus efeitos retroagirão a 01 de abril de 2021, revogada as disposições em contrário.

Dê-se ciência, publica-se, registre-se e cumpra-se.

Gabinete do Prefeito do Município de Boca da Mata, aos 05 dias do mês de abril de 2021.

  
Bruno Feijó Teixeira  
Prefeito

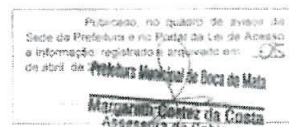

Rua Rosalvo Pinto Dómeos, nº 224, Praça Padre Cícero - Boca da Mata - Alagoas - CEP: 57680-000 Fone: (82) 3279-1309  
e-mail: bocadamataprefeitura@al.gov.br  
e-mail: gabineteprefeitura@gmail.com - Fone: (82) 3276-1309/9116-0000  
CNPJ: 12.264.396/0001-63



GESTOR: BRUNO FEIJÓ TEIXEIRA  
EDITOR: HILDEBERTO ARAÚJO CAVALCANTE

Diário Oficial do Município  
ACESSE  
<http://bocadamata.al.gov.br>



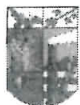

## PODER EXECUTIVO DIARIO OFICIAL

EDIÇÃO Nº 027

PREFEITURA DE  
**BOCA DA MATA**  
COMPROMISSO E TRABALHO

### Comissão Permanente de Licitação

EXTRATO DE ATA DE REGISTRO DE PREÇOS  
PREFEITURA MUNICIPAL DE BOCA DA MATA /AL  
ATA DE REGISTRO DE PREÇOS Nº 02. PE 03/2022  
PREGÃO ELETRÔNICO Nº 03/2022

ATA DE REGISTRO DE PREÇO Nº 02. PE 03/2022, firmada entre o município de BOCA DA MATA – AL e a empresa B S COMERCIO E SERVIÇOS EIRELI EPP, CNPJ: 32.859.799/0001-62.

DO OBJETO: Futura e eventual aquisição de gêneros alimentícios para suprir as necessidades das secretarias municipais e setores que compõem o município.

Itens: 23, 24, 25, 27, 31, 33, 57, 59, 60, 61, 63, 65, 76, 77, 79, 81, 86, 99, 106, 109, 119, 120, 124, 125, 126, 128, 130, 137 E 140, do Termo de Referência, anexo I do edital de Pregão Eletrônico nº 03/2022.

DO FORNECEDOR: B S COMERCIO E SERVIÇOS EIRELI EPP CNPJ: 32.859.799/0001-62, com sede na Avenida Conde da Boa Vista, 247, Loja 0502, Boa Vista Recife – Pernambuco – CEP: 50060-002, Telefone: 81 996544941 e-mail: santiagozulene@gmail.com, neste ato, representada pela Sra. ZULENE MARIA SANTIAGO DA SILVA.

DO QUANTITATIVO E PREÇOS:

ITEM	OBJETO	MARCA	UND.	QTD.	VALOR UNIT.	VALOR TOTAL
23	BISCOITO RECHEADO - 140G - Chocolate	CAPRICHE	UND	380	R\$ 1,40	R\$ 532,00
24	BISCOITO RECHEADO - 140G - Doce de leite	CAPRICHE	UND	380	R\$ 1,40	R\$ 532,00
25	BISCOITO RECHEADO - 140G - Morango	CAPRICHE	UND	380	R\$ 1,40	R\$ 532,00
27	BOLO ALIMENTÍCIO TABULEIRO - 3,2kg	PROPRIA	UND	10.100	R\$ 32,90	R\$ 332.290,00
31	CALDO DE CARNE - TABLETE - 12 UNIDADES/114G	SINHA	CAIXA	130	R\$ 2,02	R\$ 262,60
32	CALDO DE GALINHA - TABLETE - 12 UNIDADES/114G	SINHA	CAIXA	150	R\$ 2,02	R\$ 303,00
57	EXTRATO DE TOMATE CONCENTRADO EM CAIXA CARTONADA - 340g	JULIETA	UND	2.320	R\$ 1,98	R\$ 4.593,60
59	FARINHA DE MILHO EM FLOCOS - 01 KG	CORINGA	UND	540	R\$ 3,34	R\$ 1.803,60
60	FARINHA DE TRIGO COM FERMENTO enriquecido com ferro e ácido fólico. Embalagem com 1 kg.	PRIMOR	UND	510	R\$ 4,50	R\$ 2.295,00
61	FEUÃO CARIOCA - TIPO 1 - 01 KG	DGUST	UND	5.010	R\$ 6,10	R\$ 30.561,00
63	FEUÃO TIPO FRADINHO - 01 KG	SUPERGRAO	UND	530	R\$ 6,40	R\$ 3.392,00
65	FILÉ DE MERLUZA - 01 KG	COSTA DO MAR	QUILO GRAMA	1.030	R\$ 31,00	R\$ 31.930,00
76	LEITE CONDENSADO - 395G - LATA	MARAJOARA	UND	3000	R\$ 3,90	R\$ 11.700,00
77	LEITE DE COCO - FRASCO VIDRO - 500 ML	COCAO	UND	870	R\$ 3,00	R\$ 2.610,00
79	LEITE EM PÓ INTEGRAL - INSTANTÂNEO - 200g	MILKO	UND	2000	R\$ 5,10	R\$ 10.200,00

Rua Rosalvo Pinto Dâmaso, nº 224, Padre Cícero - Boca da Mata - Alagoas - CEP: 57680-000 Instagram: @bocadamataprefeitura Website: [www.bocadamata.al.gov.br](http://www.bocadamata.al.gov.br) Fone: (82) 3279-1309/99116-6099  
CNPJ: 12.264.396/0001-63

GESTOR: BRUNO FEIJÓ TEIXEIRA  
EDITOR: HILDEBERTO ARAÚJO CAVALCANTEDiário Oficial do Município  
ACESSE  
<http://bocadamata.al.gov.br>



## PODER EXECUTIVO DIARIO OFICIAL

EDIÇÃO Nº 027



PREFEITURA DE  
**BOCADAMATA**  
COMPROMISSO E TRABALHO

### Comissão Permanente de Licitação

81	LEITE INTEGRAL EM PÓ - 400g	MILKO	UND	2.010	R\$ 12,90	R\$ 25.929,00
86	MACARRÃO PARAFUSO - 500G	BRANDINE	UND	860	R\$ 2,95	R\$ 2.537,00
99	MILHO DESOLHADO - 01 KG	GOSTOMIL	UND	1.520	R\$ 2,00	R\$ 3.040,00
106	OVO DE GALINHA, BRANCO, EXTRA - BANDEJA 12 UNID.	NAHORA	BANDEJA	4.915	R\$ 6,10	R\$ 29.981,50
109	PEITO DE FRANGO congelado - 01 KG - Sem pelo/ sem osso	SOMAVE	QUILO GRAMA	3.510	R\$ 17,70	R\$ 62.127,00
119	PRESUNTO DE PERU FATIADO - 01 KG	SADIA	QUILO GRAMA	920	R\$ 23,90	R\$ 21.988,00
120	PROTEÍNA TEXTURIZADA DE SOJA - 400 g	DONA JULIA	UND	2.650	R\$ 3,85	R\$ 10.202,50
124	REFRIGERANTE - COLA - 02 L	INDAIA	UND	4.640	R\$ 3,76	R\$ 17.446,40
125	REFRIGERANTE - GUARANÁ - 02 L	JATOBA	UND	2.010	R\$ 3,74	R\$ 7.517,40
126	REFRIGERANTE - LARANJA - 02 L	JATOBA	UND	1.560	R\$ 3,80	R\$ 5.928,00
128	SAL - 01 KG	DUDU	UND	780	R\$ 0,69	R\$ 538,20
130	SARDINHA EM LATA - 125G	PESCADOR	UND	700	R\$ 4,40	R\$ 3.080,00
137	VINAGRE DE CONDIMENTOS - 750ml	MURIONGO	UND	500	R\$ 1,70	R\$ 850,00
141	CALABRESA COZIDA/TOSCANA - KG	NATTO	QUILO GRAMA	500	R\$ 16,63	R\$ 8.315,00

**DO VALOR TOTAL:** R\$ 633.016,80 (seiscentos e trinta e três mil, dezesseis reais e oitenta centavos)  
**DA VIGÊNCIA:** O prazo de vigência da Ata de Registro de Preços será de 12 meses, a partir da data da sua assinatura, nos termos do Art. 57, da Lei 8.666, de 1993.

**DATA DA ASSINATURA:** 28 DE ABRIL DE 2022.

**SIGNATÁRIOS:**

**BRUNO FEIJÓ TEIXEIRA**  
PREFEITO

**ZULENE MARIA SANTIAGO DA SILVA**  
B S COMERCIO E SERVIÇOS EIRELI EPP

Rua Rosalvo Pinto Dâmaso, nº 224, Padre Cícero - Boca Da Mata - Alagoas - CEP: 57680-000 Instagram: @bocadamataprefeitura Website: [www.bocadamata.al.gov.br](http://www.bocadamata.al.gov.br) Fone: (82) 3279-1309/99116-6099  
CNPJ: 12.264.396/0001-63



**GESTOR:** BRUNO FEIJÓ TEIXEIRA  
**EDITOR:** HILDEBERTO ARAÚJO CAVALCANTE

**Diário Oficial do Município**  
**ACESSE**  
<http://bocadamata.al.gov.br>



## PODER EXECUTIVO DIARIO OFICIAL

EDIÇÃO Nº 027

PREFEITURA DE  
**BOCA DA MATA**  
COMPROMISSO E TRABALHO

### Comissão Permanente de Licitação

EXTRATO DE ATA DE REGISTRO DE PREÇOS  
PREFEITURA MUNICIPAL DE BOCA DA MATA /AL  
ATA DE REGISTRO DE PREÇOS Nº 03. PE 03/2022  
PREGÃO ELETRÔNICO Nº 03/2022

ATA DE REGISTRO DE PREÇO Nº 02. PE 03/2022, firmada entre o município de BOCA DA MATA – AL e a empresa JGS PRODUTOS ALIMENTÍCIOS LTDA – ME, CNPJ: 11.066.475/0001-36.

**DO OBJETO:** Futura e eventual aquisição de gêneros alimentícios para suprir as necessidades das secretarias municipais e setores que compõem o município.

Item: 108, do Termo de Referência, anexo I do edital de Pregão Eletrônico nº 03/2022.

**DO FORNECEDOR:** JGS PRODUTOS ALIMENTÍCIOS LTDA – ME, CNPJ: 11.066.475/0001-36, com sede na Rua Elias Alves, 124, Centro, Boca da Mata – Alagoas, neste ato, representada pela Sr. JOVANILDO GUIMARÃES DA SILVA, inscrita no Registro Geral nº 209212 e CPF 210.534.304-00.

**DO QUANTITATIVO E PREÇOS:**

ITEM	OBJETO	MARCA	UND.	QUANT.	V. UNIT	V. TOTAL
108	PÃO SEDA – 50g	SEDA	Unidades	81.050	R\$ 0,43	R\$ 34.851,50

**DO VALOR TOTAL:** R\$ 34.851,50 (trinta e quatro mil, oitocentos e cinquenta e um reais e cinquenta centavos)

**DA VIGÊNCIA:** O prazo de vigência da Ata de Registro de Preços será de 12 meses, a partir da data da sua assinatura, nos termos do Art. 57, da Lei 8.666, de 1993.

**DATA DA ASSINATURA:** 28 DE ABRIL DE 2022.

**SIGNATÁRIOS:**

BRUNO FEIJÓ TEIXEIRA  
PREFEITO

JOVANILDO GUIMARÃES DA SILVA  
JGS PRODUTOS ALIMENTÍCIOS LTDA – ME

Rua Rosalvo Pinto Dâmaso, nº 224, Padre Cícero - Boca Da Mata - Alagoas - CEP: 57680-000 Instagram: @bocadamataprefeitura Website: [www.bocadamata.al.gov.br](http://www.bocadamata.al.gov.br) Fone: (82) 3279-1309/99116-6099  
CNPJ: 12.264.396/0001-63



GESTOR: BRUNO FEIJÓ TEIXEIRA  
EDITOR: HILDEBERTO ARAÚJO CAVALCANTE

Diário Oficial do Município  
ACESSE  
<http://bocadamata.al.gov.br>



## PODER EXECUTIVO DIARIO OFICIAL

EDIÇÃO Nº 027



PREFEITURA DE  
**BOCA DA MATA**  
COMPROMISSO E TRABALHO

### Comissão Permanente de Licitação

EXTRATO DE ATA DE REGISTRO DE PREÇOS  
PREFEITURA MUNICIPAL DE BOCA DA MATA /AL  
ATA DE REGISTRO DE PREÇOS Nº 01. PE 03/2022  
PREGÃO ELETRÔNICO Nº 03/2022

ATA DE REGISTRO DE PREÇO Nº 01. PE 03/2022, firmada entre o município de BOCA DA MATA – AL e a empresa SINELVA MACIEL DA COSTA MERCADINHO - EPP, CNPJ/MF: 15.017.617/0001-97

DO OBJETO: futura e eventual aquisição de **gêneros alimentícios** para suprir as necessidades das **secretarias municipais** e setores que compõem o município.  
Itens: 03, 04, 05, 07, 08, 10 a 14, 21, 22, 26, 28 a 30, 33, 39 a 44, 47, 49, 51, 53 a 56, 58, 64, 66, 67, 70, 71, 78, 80, 82, 85, 91, 93, 94, 100 a 104, 113, 114, 117, 121, 123, 129 e 132, do Termo de Referência, anexo I do edital de Pregão Eletrônico nº 03/2022.

DO FORNECEDOR: **SINELVA MACIEL DA COSTA MERCADINHO** - EPP, inscrita no CNPJ sob n.º 15.017.617/0001-97, com sede na Travessa Quirino Porto, 55, neste ato, representada pelo Sra. SINELVA MACIEL DA COSTA, inscrita no CPF/MF sob n.º 029.487.304-06.

ITEM	OBJETO	ESPECIFICAÇÃO	MARCA	UND	QUANT	VALOR UNIDADE	VALOR TOTAL
3	ACHOCOLATADO EM PÓ - 400G	ACHOCOLATADO (alimento selecionado em pó, instantâneo, tradicional, a base de açúcar, cacau em pó e maltodextrina, enriquecido com vitaminas, lata contendo 400g, com identificação do produto, marca do fabricante, prazo de validade e peso líquido.	BARATA	UND	1610	R\$ 5,24	R\$ 8.436,40
4	ACÚCAR - 01 KG	ACÚCAR cristalino, de cana-de-açúcar. Acondicionado em pacote contendo, no mínimo, 01 kg de peso líquido, com identificação do produto, conteúdo data de fabricação, marca e prazo de validade mínima de 12 meses.)	CAETE	UND	7760	R\$ 3,68	R\$ 28.365,00
5	ADOCANTE DIETÉTICO LÍQUIDO - 100ML - Sacarina Sódica e Ciclamato de Sódio	ADOCANTE DIETÉTICO líquido contém edulcorantes artificiais Sacarina Sódica e Ciclamato de Sódio (água, sorbitol, edulcorantes artificiais sacarina sódica e ciclamato sódico e conservadores: ácido benzoico e metilparabeno). Embalagem contendo, no mínimo, 100ml, com identificação do produto, marca do fabricante, prazo de validade e peso líquido.)	SADDO	UND	617	R\$ 2,20	R\$ 1.357,93
7	ALHO - 01 KG	ALHO Branco, grão, dessecado, de primeira qualidade. Embalagem com identificação do produto, marca do fabricante, prazo de validade e peso líquido. Embalagem contendo, no mínimo, 01 Kg do produto. De colheita recente.	GRANEL	KG	138	R\$ 17,44	R\$ 2.396,52

Rua Rosalvo Pinto Dâmaso, nº 224, Padre Cícero - Boca Da Mata - Alagoas - CEP: 57680-000 Instagram: @bocadamataprefeitura Website: [www.bocadamata.al.gov.br](http://www.bocadamata.al.gov.br) Fone: (82) 3279-1309/99116-6099  
CNPJ: 12.264.396/0001-63



GESTOR: BRUNO FEIJÓ TEIXEIRA  
EDITOR: HILDEBERTO ARAÚJO CAVALCANTE

Diário Oficial do Município  
ACESSE  
<http://bocadamata.al.gov.br>



## PODER EXECUTIVO DIÁRIO OFICIAL

**EDIÇÃO Nº 027**

 PREFEITURA DE  
**BOCA DA MATA**  
 COMPROMISSO E TRABALHO

### Comissão Permanente de Licitação

ITEM	OBJETO	ESPECIFICAÇÃO	MARCA	UND	QUANT	VALOR UNIDADE	VALOR TOTAL
8	AMIDO DE MILHO - 500g	AMIDO DE MILHO (produto amiláceo extraído do milho, fabricado a partir de matérias primas sãs e limpas, livres de matérias tóxicas e parasitas, não podendo estar umidas, fermentadas ou rançosas. Deverá apresentar-se sob a forma de pó fino, branco, inodoro e insípido. Embalagem deverá conter externamente dados de identificação e procedência do produto, bem como informação nutricional, número e lote.	KIMIMO	UND	310	R\$ 6,53	R\$ 2.024,30
10	ARROZ AGULHINHA TIPO 1 - 01 KG	ARROZ AGULHINHA - TIPO 1 - (Polido, longo grão, tipo 1, novo, primeira qualidade. Acusado em pacote contendo, no mínimo, 01 kg de peso líquido, com identificação de produto, contendo data de fabricação, marca e prazo de validade mínimo de 12 meses.)	BRASILEIRO	UND	450	R\$ 3,60	R\$ 1.620,00
11	ARROZ PARBOILIZADO POLIDO - TIPO 1 - 01 KG	ARROZ PARBOILIZADO POLIDO - TIPO 1 - (arroz parboilizado polido grão longo tipo 1, novo, primeira qualidade. Acusado em pacote contendo, no mínimo, 01 kg de peso líquido, com identificação de produto, contendo data de fabricação, marca e prazo de validade mínimo de 12 meses.)	POP	UND	650	R\$ 3,58	R\$ 2.327,00
12	AVEIA EM FLOCOS FINOS - 500G	AVEIA EM FLOCOS FINOS (Não deve apresentar sujidade, umidade ou bolor. A embalagem deve estar íntegra, bem vedada. Embalagem plástica contendo, no mínimo, 500g do produto, apresentando data de fabricação e prazo de validade.)	YOKI	UND	700	R\$ 3,10	R\$ 2.170,00
13	AVEIA EM FLOCOS INTEGRAL (RICA EM FIBRAS EM PROTEÍNAS) - 250G	AVEIA EM FLOCOS integral (rica em fibras ou proteínas). Acusado em pacote contendo, no mínimo, 250 gramas, de peso líquido, com identificação de produto, contendo data de fabricação, marca e prazo de validade mínimo de 12 meses.)	YOKI	UND	1000	R\$ 2,10	R\$ 2.100,00
14	AZEITE DE OLIVA - 200ML	AZEITE. Azeite de oliva refinado e azeite virgem de oliva extra, sem glúten. Lata contendo, no mínimo, 200ml.	COIMBRA	UND	105	R\$ 15,21	R\$ 1.597,05

 Rua Rosalvo Pinto Dâmaso, nº 224, Padre Cícero - Boca da Mata - Alagoas - CEP: 57680-000 Instagram: @bocadamataprefeitura Website: [www.bocadamata.al.gov.br](http://www.bocadamata.al.gov.br) Fone: (82) 3279-1309/99116-6099  
 CNPJ: 12.264.396/0001-63

 GESTOR: BRUNO FEIJÓ TEIXEIRA  
 EDITOR: HILDEBERTO ARAÚJO CAVALCANTE

 Diário Oficial do Município  
 ACESSO  
<http://bocadamata.al.gov.br>

PODER EXECUTIVO  
DIARIO OFICIAL

EDIÇÃO Nº 027



PREFEITURA DE  
**BOCADAMATA**  
COMPROMISSO E TRABALHO

Comissão  
Permanente de  
Licitação

ITEM	OBJETO	ESPECIFICAÇÃO	MARCA	UND	QUANT	VALOR UNIDADE	VALOR TOTAL
21	BISCOITO DOCE SEM RECHEIO - TIPO MAISENA - 400G	BISCOITO DOCE SEM RECHEIO TIPO MAISENA COM 400 g (Biscoito doce sem recheio, maíseira; composição básica: farinha de trigo, gordura vegetal, sal, açúcar e outras substâncias permitidas; e validade mínima 5 meses a contar da data de entrega, e embalagem filme bopp, pesando 400 g cada, e suas condições deverão estar de acordo com as normas técnicas.)	RENATA	UND	4240	R\$ 8,14	R\$ 34.521,60
22	BISCOITO DOCE SEM RECHEIO - TIPO MARIA - 400G	BISCOITO DOCE SEM RECHEIO TIPO MARIA, COM 400 g (Biscoito doce sem recheio; Maria; composição básica: farinha de trigo, gordura vegetal, sal, açúcar e outras substâncias permitidas; e validade mínima 5 meses a contar da data de entrega, e embalagem filme bopp, pesando 400 g cada, e suas condições deverão estar de acordo com as normas técnicas.)	RENATA	UND	6180	R\$ 3,99	R\$ 24.658,20
26	BISCOITO SALGADO SEM RECHEIO - TIPO CREAM CRACKER - 400G	BISCOITO COM SAL, TIPO CREAM CRACKER; COM 400 g (Biscoito com sal, tipo cream cracker; composição básica: farinha de trigo, gordura vegetal hidrogenada, água, sal e outras substâncias permitidas, validade mínima 5 meses a contar da entrega, em embalagem filme Bopp pacote pesando 400 g, suas condições deverão estar de acordo com as normas técnicas.)	RENATA	UND	7320	R\$ 2,99	R\$ 21.886,80
28	CAFÉ EM PÓ - 250G - Selo Abk	CAFÉ EM PÓ contendo, no mínimo 250g, com identificação do produto, selo abic, contendo data de fabricação e prazo de validade de no mínimo 5 meses.	MARATA	UND	1200	R\$ 5,79	R\$ 6.948,00
29	CAFÉ EM PÓ - 500G - Selo Abic	CAFÉ EM PÓ contendo, no mínimo 500g, com identificação do produto, selo abic, contendo data de fabricação e prazo de validade de no mínimo 5 meses.	KENT	UND	1950	R\$ 11,69	R\$ 22.795,50
30	CAFÉ EM PÓ SOLUVEL; 100% PURO CAFÉ; GRANULADO; VIDRO SACHÊ	CAFÉ EM PÓ SOLUVEL; 100% puro café, granulado; vidro contendo, no mínimo, 50g. Validade mínimo de 30 dias.	KIMIMO	UND	610	R\$ 2,90	R\$ 1.761,00
33	CANELA EM PAU - 25G	CANELA EM PAU (Canela em Paus abida de planta, pedaços de paus limpos e grossos, sendo amarrados em maços, clara, sem aspectos, cheiros aromáticos e sabor próprios, livre de sujidades e materiais estranhos a sua espécie, acondicionada em embalagem contendo, no mínimo, 25 g.)	LIDER	UND	150	R\$ 2,99	R\$ 448,50

Rua Rosalvo Pinto Dâmaso, nº 224, Padre Cicero - Boca Da Mata - Alagoas - CEP: 57680-000 Instagram: @bocadamataprefeitura Website: [www.bocadamata.al.gov.br](http://www.bocadamata.al.gov.br) Fone: (82) 3279-1309/99116-6099  
CNPJ: 12.264.396/0001-63



PODER EXECUTIVO  
DIARIO OFICIAL

EDIÇÃO Nº 027



PREFEITURA DE  
**BOCA DA MATA**  
COMPROMISSO E TRABALHO

Comissão  
Permanente de  
Licitação

ITEM	OBJETO	ESPECIFICAÇÃO	MARCA	UND	QUANT	VALOR UNIDADE	VALOR TOTAL
39	CHÁ - BOLDO - CX 10UN. (10G)	CHÁ, BOLDO. Caixa com 10 sachês contendo, no mínimo, 91grama em cada um (10G por caixa).	MARATÁ	UND	320	R\$ 3,15	R\$ 1.008,00
40	CHÁ - CAMOMILA - CX 10UN. (10G)	CHÁ, CAMOMILA. Caixa com 10 sachês contendo, no mínimo, 91grama em cada um (10G por caixa).	MARATÁ	UND	300	R\$ 3,15	R\$ 945,00
41	CHÁ - CHÁ VERDE - CX 10UN. (10G)	CHÁ, VERDE. Caixa com 10 sachês contendo, no mínimo, 91grama em cada um (10G por caixa).	MARATÁ	UND	320	R\$ 4,15	R\$ 1.328,00
42	CHÁ - CIDREIRA - CX 10UN. (10G)	CHÁ, CIDREIRA. Caixa com 10 sachês contendo, no mínimo, 91grama em cada um (10G por caixa).	MARATÁ	UND	330	R\$ 3,15	R\$ 1.039,50
43	CHÁ - ERVA DOCE - CX 10UN. (10G)	CHÁ, ERVA DOCE. Caixa com 10 sachês contendo, no mínimo, 91grama em cada um (10G por caixa).	MARATÁ	UND	320	R\$ 3,70	R\$ 1.184,00
44	CHARQUE DIANTEIRO - 01KG	CHARQUE DIANTEIRO: Embalagem transparente, contendo identificação do produtor, nome do fabricante, prazo de validade, marca e carimbo oficial, de acordo com as Portarias do Ministério da Agricultura e Vigilância Sanitária. Apresentada em pacotes contendo 3,5kg do produto.	FRENENSE	KG	R\$ 16.810,00	R\$ 39,49	R\$ 475.948,90

Rua Rosalvo Pinto Dâmaso, nº 224, Padre Cicero - Boca Da Mata - Alagoas - CEP: 57680-000 Instagram: @bocadamataprefeitura Website: [www.bocadamata.al.gov.br](http://www.bocadamata.al.gov.br) Fone: (82) 3279-1309/99116-6098  
CNPJ: 12.264.396/0001-63



GESTOR: BRUNO FEIJÓ TEIXEIRA  
EDITOR: HILDEBERTO ARAÚJO CAVALCANTE

Diário Oficial do Município  
ACESSE  
<http://bocadamata.al.gov.br>

# DIÁRIO OFICIAL

PODER EXECUTIVO  
DIARIO OFICIAL

EDIÇÃO Nº 027



PREFEITURA DE  
**BOCADAMATA**  
COMUNIDADE E TRABALHO

**Comissão**  
Permanente de  
Licitação

ITEM	OBJETO	ESPECIFICAÇÃO		UND	QUANT	VALOR UNIDADE	VALOR TOTAL
47	COCO RALADO - 50G	COCO RALADO (coco ralado em flocos finos, embalagem de lata contendo, no máximo, 50g, com identificação do produto, marca do fabricante, prazo de validade e peso líquido).	PINDORAMA	UND	510	R\$ 2,91	R\$ 1.484,10
49	COLORAU - 91 KG	COLORAU (Cevante alimentício a base de amaranho, com identificação do produto, marca do fabricante, prazo de validade e peso líquido. Embalagem: pacote contendo, no mínimo, 91 Kg.	CORINGA	KG	850	R\$ 6,50	R\$ 5.525,00
51	COXA E SOBRECIXA DE FRANGO congelado c/ osso - 91 KG	COXA E SOBRECIXA DE FRANGO congelado c/ osso - Embalagem primárias apresentando obrigatoriamente: marca, peso, data de embalagem e validade, de acordo com legislação sanitária. O produto deverá ser em ato de entrega um mínimo de 90% de sua validade	GRANEL	KG	3880	R\$ 7,89	R\$ 30.613,20
53	CREME DE LEITE - UHT - 300G	CREME DE LEITE (creme de leite UHT, leite em pó desnatado, espessante goma xantana, estabilizante fosfato dietílico e citrato de sódio, homogeneizado, embalagem contendo, no mínimo, 300g, com identificação do produto, marca do fabricante, prazo de validade e peso líquido.)	BETÂNIA	UND	2710	R\$ 2,89	R\$ 7.811,90
54	DOCE DE COLABA - 600G	DOCE DE COLABA (geléia selecionada, açúcar sem adição de corante em conservante, em embalagem contendo, no mínimo 600g líquido do produto; produto natural, com identificação do produto, marca do fabricante, prazo de validade.	UNÉAO	UND	R\$ 700,00	R\$ 4,34	R\$ 3.038,00
55	ERVILHA - 200G	ERVILHA (grão de ervilha embalagem contendo, no máximo, 200g do produto, condições conforme norma técnica alimentar, com identificação do produto, marca do fabricante, prazo de validade e peso líquido.	FUGENI	UND	760	R\$ 2,81	R\$ 2.133,20
56	EXTRATO DE TOMATE CONCENTRADO EM CAIXA CARTONADA 91 KG	EXTRATO DE TOMATE (Produto resultante da concentração da pulpa de tomate por processo tecnológico, preparado com frutos maduros selecionados sem pele, sem sementes e corantes artificiais, isenta de sujidades e fermentação. Validade mínima de 8 meses a contar da entrega. Embalagem contendo, no máximo, 1kg do produto, com identificação do produto, fabricante, prazo de validade e peso líquido).	QUERO	UND	220	R\$ 6,31	R\$ 1.388,20

Rua Rosalvo Pinto Damao, nº 224, Padre Cícero - Boca Da Mata - Alagoas - CEP: 57680-000 Instagram: @bocadamataprefeitura Website: [www.bocadamata.al.gov.br](http://www.bocadamata.al.gov.br) Fone: (82) 3279-1309/99116-6099  
CNPJ: 12.264.396/0001-63



GESTOR: BRUNO FEIJÓ TEIXEIRA  
EDITOR: HILDEBERTO ARAÚJO CAVALCANTE

Diário Oficial do Município  
ACESSE  
<http://bocadamata.al.gov.br>



PODER EXECUTIVO  
DIÁRIO OFICIAL

EDIÇÃO Nº 027



PREFEITURA DE  
**BOCADAMATA**  
COMPROMISSO E TRABALHO

Comissão  
Permanente de  
Licitação

ITEM	OBJETO	ESPECIFICAÇÃO		UND	QUANT	VALOR UNIDADE	VALOR TOTAL
38	FARINHA DE MANDIOCA - Fina, crua, 1kg.	FARINHA DE MANDIOCA, fina, crua, branca, embalagem plástica contendo, no mínimo, 1 kg de peso líquido, com identificação de produto, contendo data de fabricação, marca e prazo de validade.	CASEIRA	UND	190	R\$ 3,65	R\$ 1.422,50
54	FERMENTO EM PÓ QUÍMICO - 190G	FERMENTO em pó químico, embalagem com 190g.	DONA BENTA	UND	190	R\$ 3,50	R\$ 665,00
65	FILE DE PEIXE PESCADA BRANCA - 01 KG	FILE DE PEIXE PESCADA BRANCA, congelado, sem pele, sem espinha, com no máximo, 110 a 150 gramas cada, embalado em embalagens separadas por filmes plásticos transparentes e atóxicos, que garanta a integridade do produto até o momento de consumo.	GRANEL	KG	800	R\$ 29,11	R\$ 23.288,00
67	FIAMBRE DE CARNE BOVINA EM CONSERVA - 1.000g	FIAMBRE DE CARNE BOVINA EM CONSERVA (Fiambrão de Carne Bovina, carne mecanicamente separada de bovinos e aves, carne salina, água, saldos de bovinos, amido de milho, proteína de soja, sal, açúcar, especiarias, estabilizantes tripolifosfato de sódio, corante natural de hemoglobina, extrato de levedura, antioxidante eritobato de sódio e conservante ácido de sódio, não contém	BORDON	UND	400	R\$ 5,20	R\$ 2.080,00
70	FUBÁ DE MILHO - 01 KG	FUBÁ DE MILHO, embalagem contendo, no máximo, 01 KG, com identificação do produto, marca do fabricante, prazo de validade com embalagem plástica.	CORINGA	UND	350	R\$ 3,35	R\$ 1.172,50
71	FUBÁ DE MILHO - 500G	FUBÁ DE MILHO, embalagem com 500g. Acondicionado em pacote contendo, no máximo, 500 gramas de peso líquido, com identificação de produto, contendo data de fabricação, marca e prazo de validade mínimo de 12 meses.)	VITAMILHO	UND	400	R\$ 1,60	R\$ 640,00
72	LEITE EM PÓ DESNATADO INSTANTANEO - 300G	LEITE EM PÓ DESNATADO, instantâneo (enriquecido com vitaminas A e D e cálcio) embalagem contendo, no máximo, 300g, com identificação do produto, marca do fabricante, prazo de validade e peso líquido.	CAMPONESE	UND	2000	R\$ 6,99	R\$ 13.980,00

Rua Rosalvo Pinto Dâmaso, nº 224, Padre Cícero - Boca da Mata - Alagoas - CEP: 57680-000 Instagram: @bocadamataprefeitura Website: [www.bocadamata.al.gov.br](http://www.bocadamata.al.gov.br) Fone: (82) 3279-1309/99116-6099  
CNPJ: 12.264.396/0001-63



GESTOR: BRUNO FEIJÓ TEIXEIRA  
EDITOR: HILDEBERTO ARAÚJO CAVALCANTE

Diário Oficial do Município  
ACESSE  
<http://bocadamata.al.gov.br>

PODER EXECUTIVO  
DIÁRIO OFICIAL

EDIÇÃO Nº 027



PREFEITURA DE  
**BOCA DA MATA**  
COMPROMISSO E TRABALHO

Comissão  
Permanente de  
Licitação

ITEM	OBJETO	ESPECIFICAÇÃO		UND	QUANT	VALOR UNIDADE	VALOR TOTAL
80	LEITE EM PÓ INTEGRAL, TEOR 26%, SACO ALUMINIZADO - 200g	LEITE EM PÓ INTEGRAL, TEOR 26%, SACO ALUMINIZADO (leite em pó integral); com teor de matéria gorda mínimo de 26%; integral; envasado em recipientes hermeticamente selados; pacote contendo, no mínimo, 200 gramas; validade mínima 18 meses a contar da data de entrega, com identificação do produto, marca do fabricante, prazo de validade e peso líquido; e suas condições deverão estar de acordo com a portaria MA-389, de 04-09-97.	MEU BOM	UND	16550	R\$ 5,75	R\$ 95.226,00
82	LEITE SEM LACTOSE - U.L. - UHT	LEITE SEM LACTOSE - Tipo longa vida, envasado em caixa tetra pak de 9l (um) litro, tratado hermeticamente pelo sistema UAT (Ultra Alta Temperatura), embalagem original do fabricante, com registro no Ministério da Agricultura estampado na embalagem, informações do fabricante e data de vencimento. O leite deverá ter validade mínima de 03 (três) meses a contar da data de sua entrega.	BETÂNIA	UND	640	R\$ 4,99	R\$ 3.193,60
83	MACARRÃO ESPAGUETE - 500G	MACARRÃO ESPAGUETE (massa alimentícia, semola, tipo espaguete, pacote de 500g, com identificação do produto, marca do fabricante, prazo de validade e peso líquido.)	BOMBAROR	UND	5380	R\$ 2,27	R\$ 12.666,60
91	MANTEIGA COM SAL (Crema de leite e sal (floreto de sódio) - 200g	MANTEIGA COM SAL (Crema de leite + sal (floreto de sódio). De textura lisa, acondicionada em pote plástico mínimo de 200g. Validade mínima de 09 dias a contar da data de entrega.	NATVILLE	UND	500	R\$ 7,45	R\$ 3.725,00
91	MARGARINA COM SAL - 500G	MARGARINA, COM SAL, POTE DE 500 GRAMAS. (Margarina; com sal; teor de lipídios de forma precisa na embalagem, acima de 80%; podendo conter vitaminas e outras substâncias permitidas por, abater o valor próprio; validade mínima 5 meses a contar da entrega, em pote plástico, atóxico contendo, no mínimo, 500 gramas do produto; com validade mínima de 5 meses, a contar da data de entrega; condições conforme norma técnica alimentar, com identificação do produto, marca do fabricante, prazo de validade e peso líquido)	DELINE	UND	2240	R\$ 4,69	R\$ 10.506,60

Rua Rosalvo Pinto Dâmaso, nº 224, Padre Cicero - Boca Da Mata - Alagoas - CEP: 57680-000 Instagram: @bocadamataprefeitura Website: [www.bocadamata.al.gov.br](http://www.bocadamata.al.gov.br) Fone: (82) 3279-1309/99116-6099  
CNPJ: 12.264.396/0001-63



GESTOR: BRUNO FEIJÓ TEIXEIRA  
EDITOR: HILDEBERTO ARAÚJO CAVALCANTE

Diário Oficial do Município  
ACESSE  
<http://bocadamata.al.gov.br>



# DIÁRIO OFICIAL

## PODER EXECUTIVO DIARIO OFICIAL

EDIÇÃO Nº 027



PREFEITURA DE  
**BOCA DA MATA**  
COMPROMISSO E TRABALHO

### Comissão Permanente de Licitação

ITEM	OBJETO	ESPECIFICAÇÃO		UND	QUANT	VALOR UNIDADE	VALOR TOTAL
94	MARGARINA VEGETAL ORIGINAL - COM SAL - 250G	MARGARINA VEGETAL ORIGINAL (margarina sem sal, teor de lipídios 35% com ômega 3 e 6 e 0% de gorduras trans. Rica em vitaminas B6, B12 e ácido fólico, E, A e D). Com validade mínimo de 5 meses a contar da entrega, em pote plástico, atareta e contendo, no mínimo, 250 gramas do produto; com validade mínimo de 5 meses, a contar da data de entrega; condições conforme norma técnica alimentar, com identificação do produto, marca do fabricante, prazo de validade e peso líquido)	DELINE	UND	500	R\$ 2,50	R\$ 1.250,00
96	MASSA PARA PASTEL - 200g	MASSA PARA PASTEL (Massa pronta para pastel; composição básica: farinha de trigo, água, gordura hidrogenada, sal, ácido láctico e conservante. Peso líquido 200g.	MASSAFEST	UND	250	R\$ 2,75	R\$ 693,50
100	MILHO PARA PIPOCA - 500G	MILHO PARA PIPOCA. Primeira qualidade. Isento de sujidade, mofo e outros grãos. Embalagem plástica, atárica, impermeável, não violável, contendo dados do produto: identificação, procedência, ingredientes, informações nutricionais, lote, gramatura, data de fabricação e vencimento. Embalagem contendo, no mínimo, 500g. Validade mínima de 6 (seis) meses a contar da data de entrega do produto.	LIDER	UND	520	R\$ 2,60	R\$ 1.398,80
101	MILHO VERDE EM CONSERVA - 200G	MILHO VERDE EM CONSERVA (grão de milho em conserva sem adição de corantes e com adição de conservantes permitidos pela legislação vigente, embalagem contendo, no mínimo, 200g, condições conforme norma técnica alimentar, com identificação do produto, marca do fabricante, prazo de validade e peso líquido)	FUGINI	UND	760	R\$ 2,79	R\$ 2.126,40
102	MISTURA ALIMENTÍCIA - BOLO PRONTO - BAUNILHA - 400G	MASSA DE BOLO PRONTO (Massa para bolo de Bola Preta; farinha de trigo, soro de leite em pó, amido de milho, fermento químico em pó, sal, açúcar, baunilha ou a escolha do contratante. Pacote contendo, no mínimo 400g, com identificação do produto, marca do fabricante, prazo de validade e peso líquido)	SARANDI	UND	610	R\$ 3,55	R\$ 1.816,50

Rua Rosalvo Pinto Dâmaso, nº 224, Padre Cicero - Boca Da Mata - Alagoas - CEP: 57680-000 Instagram: @bocadamataprefeitura Website: [www.bocadamata.al.gov.br](http://www.bocadamata.al.gov.br) Fone: (82) 3279-1309/99116-5099  
CNPJ: 12.264.396/0001-63



GESTOR: BRUNO FEIJÓ TEIXEIRA  
EDITOR: HILDEBERTO ARAÚJO CAVALCANTE

Diário Oficial do Município  
ACESSE  
<http://bocadamata.al.gov.br>

PODER EXECUTIVO  
DIARIO OFICIAL

EDIÇÃO Nº 027



PREFEITURA DE  
**BOCADAMA**  
COMPROMISSO E TRABALHO

Comissão  
Permanente de  
Licitação

ITEM	OBJETO	ESPECIFICAÇÃO		UND	QUANT	VALOR UNIDADE	VALOR TOTAL
103	MISTURA ALIMENTÍCIA - BOLO PRONTO - CHOCOLATE - 400G	MASSA DE BOLO PRONTO (mistura para massa de Bolo Pronto, farinha de trigo, soro de leite em pó, amido de milho, fermento químico em pó, açúcar doce adoçante, ou a escolha do concorrente. Pacote contendo, no mínimo 400g, com identificação do produto, marca da fabricante).	SARANDE	UND	1048	R\$ 1,36	R\$ 1.425,28
104	MISTURA ALIMENTÍCIA - BOLO PRONTO - LARANJA - 400G	MASSA DE BOLO PRONTO (mistura para massa de Bolo Pronto, farinha de trigo, soro de leite em pó, amido de milho, fermento químico em pó, açúcar laranja ou a escolha do concorrente. Pacote contendo, no mínimo 400g, com identificação do produto, marca da fabricante, prazo de validade e peso líquido).	SARANDE	UND	590	R\$ 3,30	R\$ 1.947,00
113	POLPA NATURAL DE FRUTAS - 100 G - GOIABA	POLPA NATURAL DE FRUTAS - 100 GRAMAS - (sabor MARACUJÁ, congelada, não fermentada, não concentrada, apresentada de acordo com as normas do Ministério da Agricultura, embalada em pacotes de polietileno de 1 Kg).	MULTIFRUTAS	UND	1900	R\$ 1,15	R\$ 2.185,00
114	POLPA NATURAL DE FRUTAS - 100 G - ACEROLA	POLPA NATURAL DE FRUTAS - 100 GRAMAS - (sabor POLPA congelada, não fermentada, não concentrada, apresentada de acordo com as normas do Ministério da Agricultura, embalada em pacotes de polietileno de 1 Kg).	MULTIFRUTAS	UND	1.900,00	R\$ 1,15	R\$ 2.185,00
117	POLPA NATURAL DE FRUTAS - 100 G - CAJU	POLPA NATURAL DE FRUTAS - 100 GRAMAS - (sabor CAJU, congelada, não fermentada, não concentrada, apresentada de acordo com as normas do Ministério da Agricultura, embalada em pacotes de polietileno de 1 Kg).	MULTIFRUTAS	UND	1.900,00	R\$ 1,15	R\$ 2.185,00
121	QUEIJO PARMESÃO RALADO - 50g	QUEIJO PARMESÃO RALADO (depaquetado, fermento láctico, ouso, deca de cálcio e sal. Conservado ácido cítrico, N.º INS209). Embalagem contendo, no mínimo, 50g, com identificação do produto, marca da fabricante, prazo de validade e peso líquido).	MENDEIRINHO	UND	390	R\$ 2,29	R\$ 1.497,00

Rua Rosalvo Pinto Dâmaso, nº 224, Padre Cícero - Boca Da Mata - Alagoas - CEP: 57680-000 Instagram: @bocadamataprefeitura Website: [www.bocadamata.al.gov.br](http://www.bocadamata.al.gov.br) Fone: (82) 3279-1309/98116-6099  
CNPJ: 12.264.396/0001-63



GESTOR: BRUNO FEIJÓ TEIXEIRA  
EDITOR: HILDEBERTO ARAÚJO CAVALCANTE

Diário Oficial do Município  
ACESSE  
<http://bocadamata.al.gov.br>



PODER EXECUTIVO  
DIARIO OFICIAL

EDIÇÃO Nº 027



PREFEITURA DE  
**BOCA DA MATA**  
COMPROMISSO E TRABALHO

Comissão  
Permanente de  
Licitação

ITEM	OBJETO	ESPECIFICAÇÃO		UND	QUANT	VALOR UNIDADE	VALOR TOTAL
122	QUEIJO MUSSARELA FATIADO - 01 KG	QUEIJO MUSSARELA fatiada, resfriado e embalado em camadas separadas por filmes plásticos transparentes e atóxicos, que garanta a integridade do produto até o momento de consumo. Embalagem contendo, no máximo, 01 kg do produto, com identificação do produto, marca do fabricante, prazo de validade e peso líquido.	QUEIJO	KG	1260	R\$ 28,84	R\$ 36.338,40
123	QUEIJO PRATO FATIADO - 01 EG	QUEIJO PRATO fatiada, resfriado e embalado em camadas separadas por filmes plásticos transparentes e atóxicos, que garanta a integridade do produto até o momento de consumo. Embalagem contendo, no máximo, 01 kg do produto, com identificação do produto, marca do fabricante, prazo de validade e peso líquido.	QUEIJO	KG	989	R\$ 34,20	R\$ 33.812,60
129	SALSICHA tipo Vienna - 01 KG	SALSICHA tipo Vienna, resfriado e embalado à vácuo em saco plástico transparente e atóxico que garanta a integridade do produto até o momento de consumo.	AVIAR	KG	1050	R\$ 8,28	R\$ 8.694,50
137	SUCO SOLÚVEL - UVA - 2KG	SUCO SOLÚVEL (sucro solúvel, sabor uva, com identificação do produto, marca do fabricante, prazo de validade). Embalagem de conteúdo, no mínimo, 2kg.	FEST	UND	183	R\$ 0,85	R\$ 155,55
							R\$ 0,00
							R\$ 0,00
VALOR TOTAL							R\$ 985.002,08

DO VALOR TOTAL: R\$ 985.002,08 (novecentos e oitenta e cinco mil, dois reais e oito centavos).

DA VIGÊNCIA: O prazo de vigência da Ata de Registro de Preços será de 12 meses, a partir da data da sua assinatura, nos termos do Art. 57, da Lei 8.666, de 1993.

DATA DA ASSINATURA: 28 DE ABRIL DE 2022.

SIGNATÁRIOS:

BRUNO FEIJÓ TEIXEIRA  
PREFEITO

SINELVA MACIEL DA COSTA  
SINELVA MACIEL DA COSTA MERCADINHO - EPP

Rua Rosalvo Pinto Dâmaso, nº 224, Padre Cicero - Boca Da Mata - Alagoas - CEP: 57680-000 Instagram: @bocadamataprefeitura Website: [www.bocadamata.al.gov.br](http://www.bocadamata.al.gov.br) Fone: (82) 3279-1309/99116-6099  
CNPJ: 12.264.396/0001-63



GESTOR: BRUNO FEIJÓ TEIXEIRA  
EDITOR: HILDEBERTO ARAÚJO CAVALCANTE

Diário Oficial do Município  
ACESSE  
<http://bocadamata.al.gov.br>

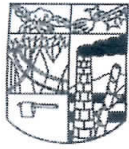

## **TERMO DE ENCERRAMENTO DE VOLUME**

**ENCERRAMENTO DO VOLUME III, REFERENTE AO PREGÃO ELETRÔNICO Nº 03/2022, QUE POSSUI COMO OBJETO A AQUISIÇÃO DE MATERIAIS DE GÊNEROS ALIMENTÍCIOS, PARA ATENDER ÀS NECESSIDADES DAS SECRETARIAS DO MUNICÍPIO DE BOCA DA MATA – AL, CONFORME ESPECIFICAÇÕES E QUANTITATIVOS ANEXOS.**

WANESKA PIMENTEL DA C. PINTO  
PRESIDENTE DA CPL