

[Assinatura]
Subscrição

Processo Administrativo nº 04170013/2024.

Modalidade: PREGÃO ELETRÔNICO Nº 19/2024 – Registro de preços, na modalidade pregão, na forma eletrônica, do tipo menor preço, sob o critério de empreitada por preço unitário, por lote.

Objeto: Registro de Preços para futura e eventual contratação de empresa de prestação de serviços para locação e instalação de estrutura e equipamentos para realização de eventos artísticos/culturais e demais ações de interesse público.

Parte interessada: Secretaria Municipal de Administração.

PARECER PGM GAB Nº 0329/2024.

EMENTA: FASE INTERNA. PROCESSO LICITATÓRIO. MODALIDADE PREGÃO ELETRÔNICO. REGISTRO DE PREÇOS – SRP. TIPO. MENOR PREÇO POR ITEM. CRITÉRIO DE EMPREITADA POR PREÇO UNITÁRIO. CONTRATAÇÃO DE EMPRESA ESPECIALIZADA NA LOCAÇÃO DE ESTRUTURA PARA SHOWS E EVENTOS. PESQUISA DE PREÇOS REALIZADA – SISTEMA BANCO DE PREÇOS. LEI FEDERAL Nº 14.133, DE 1º DE ABRIL DE 2021 – NOVA LEI DE LICITAÇÕES E CONTRATOS ADMINISTRATIVOS. LEI COMPLEMENTAR Nº 123, DE 14 DE DEZEMBRO DE 2006. REQUISITOS LEGAIS ATENDIDOS. PROSSEGUIMENTO.

I – PREGÃO ELETRÔNICO – REGISTRO DE PREÇOS PARA FUTURA E EVENTUAL CONTRATAÇÃO DE EMPRESA ESPECIALIZADA NA LOCAÇÃO DE ESTRUTURA PARA SHOWS E EVENTOS;

II – PESQUISA DE PREÇOS REALIZADA – SISTEMA BANCO DE PREÇOS;

III – MATERIAIS PERMANENTES DISPONÍVEIS NO MERCADO;

IV – CONTINUIDADE.

I – DO RELATÓRIO.

Cuida-se de processo administrativo encaminhado à Procuradoria-Geral do Município para análise e parecer acerca do pedido formulado pela senhora Secretária Municipal de Educação, em que solicita ao senhor Prefeito a “... *contratação de empresa especializada na locação de estrutura para eventos e shows*”.

O presente procedimento administrativo regular fora deflagrado a partir do Ofício nº 203/2024 – SMA/PMBM, de 17 de abril deste ano de 2024, em que a Secretária solicitante expõe e justifica:

“(…) **Assunto:** Pedido de Contratação Processo Licitatório.

Senhor Prefeito,

Venho por meio deste, solicitar através de Processo Administrativo Regular a Contratação de empresa especializada na locação de “Estrutura para eventos e shows”.

[Assinatura]

Folha 5480

Os serviços contratados se amparam, no atendimento a demanda das Secretarias municipais e setores vinculados.

Segue Termo de Referência, com as especificações necessárias. Desde já, agradeço pela atenção e consideração ao presente pedido.

Atenciosamente, (...)"

O pedido veio instruído com o Estudo Técnico Preliminar nº 11/2024, em que consta informações básicas, descrição da necessidade, área requisitante, descrição dos requisitos da contratação, qualificação técnica, das especificações do fornecimento de equipamentos, levantamento de mercado, descrição da solução como um todo, estimativas das quantidades a serem contratadas, estimativa do valor da contratação, justificativa para o parcelamento u não da solução, contratações correlatas e/ou interdependentes, alinhamento entre a contratação e o planejamento, benefícios a serem alcançados com a contratação, providências a serem adotadas, possíveis impactos ambientais, declaração de viabilidade, justificativa da viabilidade, e responsáveis.

Acompanhada ainda o pedido inicial o Termo de Referência, em que consta a introdução, da confecção do estudo técnico preliminar, finalidade, justificativa, do objeto e quantitativo, os itens, descrições dos itens, unidade de medida, quantidade exigida, dos critérios de aceitação, do valor de referência, obrigação das partes, dos prazos, do pagamento, das penalidades, do cancelamento da ata de registro de preços, do reajustamento do valor da ata de registro de preços, da fiscalização e da aferição da execução, disposições gerais, da vigência da ata de registro de preços (12 meses), do contrato, do contrato, das condições, da entrega e do recebimento do(s) Insumo(s), da garantia do objeto, das especificações e quantidades, da rescisão, da fiscalização, das sanções, do faturamento e do pagamento, do reajuste, do valor de referência, critérios de sustentabilidade, subcontratação, vistoria, da gestão de contrato, da fiscalização técnica, da fiscalização administrativa, e do gestor de contrato. Síntese:

"(...) 1. INTRODUÇÃO

1.1. O presente Termo de Referência tem como objeto, **REGISTRO DE PREÇOS PARA FUTURA E EVENTUAL CONOTRATAÇÃO DE EMPRESA DE PRESTAÇÃO DE SERVIÇOS PARA LOCAÇÃO E INSTALAÇÃO DE ESTRUTURA E EQUIPAMENTOS PARA REALIZAÇÃO DE EVENTOS ARTÍSTICOS/CULTURAIS E DEMAIS AÇÕES DE INTERESSE PÚBLICO, PARA O MUNICÍPIO DE BOCA DA MATA/AL**, com o fim de atender às necessidades das Secretarias Municipais, órgãos e setores que compõem a Administração Pública do Município de Boca da Mata/AL, nas realizações do festejos/eventos promovidos pelo município de Boca da Mata tais como equipamentos de sonorização, iluminação, palco, tendas, audiovisual, projeção de imagens e diversos, bem como serviço de montagem e desmontagem, pela modalidade de licitação **PREGÃO em sua forma eletrônica**, de acordo com as normas: Lei 14.133/2021.

(...)

Folha

548

A cotação de preços possui pesquisa de 64 (sessenta e quatro) itens, dividida em 15 (quinze) lotes, e foi realizada com base na média de preços extraídos do sistema Banco d Preços (através do preço médio entre os escolhidos, de acordo com Média Saneada dos preços obtidos conforme entendimento do TCU). De acordo com a pesquisa, o estimado GLOBAL é de **R\$ 13.454.988,768** (treze milhões quatrocentos e cinquenta e quatro mil novecentos e oitenta e oito reais e setenta e seis centavos).

O relatório de cotação emitido pelo sistema Banco de Preços, para garantia de sua veracidade e acesso da integralidade, apresenta para conferência digital, ao final de cada lauda, um QR Code/Código de Barras e o seguinte código de validação:

(...)

Boca da Mata – AL., 10 de MAIO de 2024. (...)

As informações, acima reproduzidas, em síntese, vieram instruídas com o “*mapa comparativo*”, bem como com extensa pesquisa realizada no dia 10 de maio de 2024, ao Relatório de Cotação do Sistema de Preço de Compras Governamentais, sistema BANCO DE PREÇOS, ferramenta de pesquisas e comparação de preços praticados pela Administração Pública, que consiste em um sistema de pesquisas baseada em resultados de licitações adjudicadas e homologadas, **em que restaram constatados os preços médios dos serviços que se pretende contratar.**

A Secretária Municipal de Planejamento e Finanças informou nos autos acerca da existência de dotação orçamentária e disponibilidade financeira adequada e suficiente ao atendimento do pleito.

De posse dos autos, a Comissão Permanente de Licitações acostou ao caderno processual administrativo a Portaria de nomeação, ocasião em que lançou o termo de abertura do procedimento licitatório, que veio acompanhado da minuta do Edital de Pregão Eletrônico nº 19/2024 – SRP (*pregão, na forma eletrônica, do tipo menor preço, sob o critério de empreitada por preço unitário, por lote*), do termo de referência, da ata de registro de preços e do contrato.

É, no essencial, o relatório.

II – DA FUNDAMENTAÇÃO JURÍDICA.

De início, mister esclarecer que o presente opinativo tem o condão de analisar tão somente a **legalidade** dos atos a serem praticados, verificando a existência ou não da possibilidade jurídica do pleito, entretanto, não se analisa a conveniência e oportunidade, eis que é ato discricionário da Administração, tendo o presente tão somente função **opinativa**, não sendo, então, vinculante ao gestor.

Superada a prefacial, passar-se-á a análise do pleito coligido autos.

Cuida-se, pois, de pedido formulado pela senhora Secretária Municipal de Administração, em que solicita ao senhor Prefeito “... **contratação de empresa especializada na locação de estrutura para eventos e shows**”.

Pois bem.

Da análise da Lei Federal nº 14.133, de 1º de abril de 2021, que “*estabelece normas gerais de licitação e contratação para as Administrações Públicas diretas, autárquicas e fundacionais da União, dos Estados, do Distrito Federal e dos Municípios*”, observa-se que o legislador ordinário não se contentou com simples atos da Assessoria Jurídica em procedimento licitatório, determinando, conforme a Lei, a necessidade de parecer jurídico observando todos os atos praticados com os critérios objetivos e manifestação em linguagem simples, compreensível e de forma clara e objetiva das peças que compõem a fase preparatória. Vejamos:

Art. 53. Ao final da fase preparatória, o processo licitatório seguirá para o órgão de assessoramento jurídico da Administração, que realizará controle prévio de legalidade mediante análise jurídica da contratação.

§ 1º Na elaboração do parecer jurídico, o órgão de assessoramento jurídico da Administração deverá:

I - apreciar o processo licitatório conforme critérios objetivos prévios de atribuição de prioridade;

II - redigir sua manifestação em linguagem simples e compreensível e de forma clara e objetiva, com apreciação de todos os elementos indispensáveis à contratação e com exposição dos pressupostos de fato e de direito levados em consideração na análise jurídica;

(...)

§ 3º Encerrada a instrução do processo sob os aspectos técnico e jurídico, a autoridade determinará a divulgação do edital de licitação conforme disposto no art. 54.

§ 4º Na forma deste artigo, o órgão de assessoramento jurídico da Administração também realizará controle prévio de legalidade de contratações diretas, acordos, termos de cooperação, convênios, ajustes, adesões a atas de registro de preços, outros instrumentos congêneres e de seus termos aditivos.

§ 5º É dispensável a análise jurídica nas hipóteses previamente definidas em ato da autoridade jurídica máxima competente, que deverá considerar o baixo valor, a baixa complexidade da contratação, a entrega imediata do bem ou a utilização de minutas de editais e instrumentos de contrato, convênio ou outros ajustes previamente padronizados pelo órgão de assessoramento jurídico. *(destaquei)*

Extrai-se dos dispositivos, acima transcritos, que o controle prévio de legalidade da Procuradoria-Geral do Município possui o fim maior de garantir segurança jurídica para os envolvidos, no caso, em procedimento licitatório, responsáveis pela elaboração dos documentos e elementos que compõem a *fase preparatória*, inclusive à autoridade máxima, o senhor Prefeito, a quem compete exclusivamente a prerrogativa de autorizar a divulgação do Edital, passando a ser corresponsável por tudo o que foi elaborado na fase inicial da licitação – *fase interna / preparatória*.

[Assinatura]

Folha 5800
~~5800~~

II.1 – DO PROCEDIMENTO LICITATÓRIO.

No presente caso, a senhora Secretária de Administração de Boca da Mata tem a pretensão de realizar processo licitatório regular para o registro de preços para futura e eventual “*contratação de empresa especializada na locação de estrutura para shows e eventos*”, por meio da Modalidade Pregão Eletrônico, com amparo na Lei Federal nº 14.133, de 1º de abril de 2021 – Nova Lei de Licitações e Contratos Administrativos, escudada nos dispositivos, abaixo transcritos, tendo em vista que o objeto se enquadra como comum, ou seja, possui padrão e qualidade que pode objetivamente ser definido no Edital, por meio de especificações usuais no mercado.

Art. 2º Esta Lei aplica-se a:

(...)

V – PRESTAÇÃO DE SERVIÇOS, inclusive os técnicos-profissionais especializados;

(...)

Art. 6º Para os fins desta Lei, consideram-se:

(...)

XI – SERVIÇO: atividade ou conjunto de atividades destinadas a obter determinada utilidade, intelectual ou material, de interesse da Administração;

(...)

XIII – BENS E SERVIÇOS COMUNS: aqueles cujos padrões de desempenho e qualidade podem ser objetivamente definidos pelo edital, por meio de especificações usuais de mercado;

(...)

XLI – PREGÃO: modalidade de licitação obrigatória para aquisição de bens e serviços comuns, cujo critério de julgamento poderá ser o de menor preço ou o de maior desconto;

(...)

XLV – SISTEMA DE REGISTRO DE PREÇOS: conjunto de procedimentos para realização, mediante contratação direta ou licitação nas modalidades pregão ou concorrência, de registro formal de preços relativos a prestação de serviços, a obras e a aquisição e locação de bens para contratações futuras;

XLVI – ATA DE REGISTRO DE PREÇOS: documento vinculativo e obrigacional, com característica de compromisso para futura contratação, no qual são registrados o objeto, os preços, os fornecedores, os órgãos participantes e as condições a serem praticadas, conforme as disposições contidas no edital da licitação, no aviso ou instrumento de contratação direta e nas propostas apresentadas;

(...)

Art. 28. São modalidades de licitação:

I – PREGÃO;

(...)

Art. 29. A concorrência e o PREGÃO seguem o rito procedimental comum a que se refere o art. 17 desta Lei, adotando-se o pregão sempre que o objeto possuir padrões de desempenho e qualidade que possam ser objetivamente definidos pelo edital, por meio de especificações usuais de mercado.

(...)

Art. 78. São procedimentos auxiliares das licitações e das contratações regidas por esta Lei:

(...)

IV – SISTEMA DE REGISTRO DE PREÇOS;

(...) (*DESTAQUEI*)

Assim, da análise inicial do Termo de Referência, justifica-se a adoção da Modalidade Licitatória PREGÃO, tendo em vista que os **serviços** a serem contratados são usualmente ofertados no mercado, apresentando claramente padrões e qualidades que podem ser objetivamente definidos no Edital.

II.II – DA FASE PREPARATÓRIA.

A acima citada Lei Federal nº 14.133, de 1º de abril de 2021 – Nova Lei de Licitações e Contratos Administrativos, acerca da *fase preparatória* do procedimento licitatório, assim disciplina:

Art. 17. O processo de licitação observará as seguintes fases, em sequência:

I - preparatória;

(...)

Art. 18. A fase preparatória do processo licitatório é caracterizada pelo planejamento e deve compatibilizar-se com o plano de contratações anual de que trata o inciso VII do caput do art. 12 desta Lei, sempre que elaborado, e com as leis orçamentárias, bem como abordar todas as considerações técnicas, mercadológicas e de gestão que podem interferir na contratação, compreendidos:

I - a descrição da necessidade da contratação fundamentada em estudo técnico preliminar que caracterize o interesse público envolvido;

II - a definição do objeto para o atendimento da necessidade, por meio de termo de referência, anteprojeto, projeto básico ou projeto executivo, conforme o caso;

III - a definição das condições de execução e pagamento, das garantias exigidas e ofertadas e das condições de recebimento;

IV - o orçamento estimado, com as composições dos preços utilizados para sua formação;

V - a elaboração do edital de licitação;

VI - a elaboração de minuta de contrato, quando necessária, que constará obrigatoriamente como anexo do edital de licitação;

VII - o regime de fornecimento de bens, de prestação de serviços ou de execução de obras e serviços de engenharia, observados os potenciais de economia de escala;

VIII - a modalidade de licitação, o critério de julgamento, o modo de disputa e a adequação e eficiência da forma de combinação desses parâmetros, para os fins de seleção da proposta apta a gerar o resultado de contratação mais vantajoso para a Administração Pública, considerado todo o ciclo de vida do objeto;

IX - a motivação circunstanciada das condições do edital, tais como justificativa de exigências de qualificação técnica, mediante indicação das parcelas de maior relevância técnica ou valor

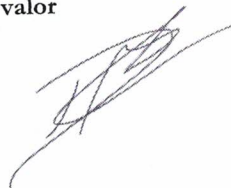

Folha 5510
11/11/2021

significativo do objeto, e de qualificação econômico-financeira, justificativa dos critérios de pontuação e julgamento das propostas técnicas, nas licitações com julgamento por melhor técnica ou técnica e preço, e justificativa das regras pertinentes à participação de empresas em consórcio;

X - a análise dos riscos que possam comprometer o sucesso da licitação e a boa execução contratual;

XI - a motivação sobre o momento da divulgação do orçamento da licitação, observado o art. 24 desta Lei.

(...) *(sem negrito e grifo no original)*

Na fase interna do processo licitatório, denominada pela Nova Lei de Licitações e Contratos Administrativos (*Lei 14.133/21*) como **fase preparatória**, deve-se ser dispensada especial atenção por consistir na fase mais importante da disputa.

A definição dos contornos do objeto, das exigências de execução do futuro ajuste e demais especificações para que os interessados conheçam as pretensões da Administração e possam apresentar proposta séria e consistente é o que tem de mais importante na licitação.

O resultado da licitação, o sucesso do contrato e de sua execução devem ser creditados em grande parte ao que se faz e se sedimenta na **fase preparatória**. A definição adequada do interesse buscado, do objeto pretendido e de como deverá ser executado, quando não observados na **fase preparatória**, levará, de certo, a um contrato que não necessariamente satisfará o interesse público e que trará maior chances de inexecução da contratação.

No geral, a **fase preparatória** caracteriza-se por ser interna, na qual a administração se concentra na definição das regras que irão dirigir o Certame até a sua conclusão, com a seleção da proposta mais vantajosa para futuro contrato.

Conforme preconiza a Nova Lei de Licitações e Contratos Administrativos - Lei Federal nº14.133/21, a **fase preparatória** será uma etapa de planejamento, do próprio processo, compatibilizando-se com o plano anual de contratações - *ainda que não obrigatório em casos específicos, no entanto indispensável* -, e com as leis orçamentárias, sendo o espaço, momento e local adequado para abordar todas as considerações técnicas, mercadológicas e de gestão que podem interferir na contratação.

Assim, analisando os autos do processo licitatório, em sua **fase preparatória**, verifica-se o cumprimento dos incisos I a XI, do art. 18, da antes citada Lei de Licitações e Contratos Administrativos.

II.III – DA FASE EXTERNA DO PREGÃO.

Quanto a fase externa do PREGÃO, que ainda se iniciará, mister asseverar neste ponto tão somente quanto a convocação dos interessados por meio de ampla divulgação no Diário Oficial – *Diário Oficial do Município, Diário Oficial do Estado, Diário Oficial da União - a depender da importância da licitação e do seu valor* -, por meio eletrônico (*internet*) e em jornal de grande circulação, nos termos do previsto no art. 54, da Lei Federal nº 14.133/2021.



De igual forma, importante se faz mencionar a obrigatoriedade da obediência ao disposto no art. 55, da Lei Federal, *retro* mencionada, que determina que o prazo mínimo para a apresentação das propostas pelos interessados, contado a partir da divulgação do edital de licitação, não será inferior a 08 (*oito*) dias úteis.

II.IV – DO SISTEMA DE REGISTRO DE PREÇOS.

Da análise da minuta do Edital, observa-se que a Administração pretende utilizar o **registro de preços** para a aquisição do objeto discriminado no Termo de Referência, nos termos do art. 78, inciso IV, da Lei Licitatório em vigor, que regulamenta o Sistema de Registro de Preços – SRP.

No caso, a utilização do Sistema de Registro de Preços – SRP é plenamente legal e possível, considerando que o objeto que se pretende adquirir (*serviço de locação de estrutura para shows e eventos*) para atendimento das demandas do Município de Boca da Mata é facilmente encontrado no mercado, aliado ao fato de possuir padrão e qualidade que pode objetivamente ser definido no Edital.

II.V – PESQUISA DE PREÇOS E DISPONIBILIDADE ORÇAMENTÁRIA.

A Administração Pública Municipal, anteriormente a qualquer aquisição/contratação, deverá prever o total de despesa, por estimativa, que será necessário dispendar com o objeto pretendido.

Nesse passo, convém que a **pesquisa de preços** seja a mais ampla possível, envolvendo orçamentos praticados por diferentes fornecedores, exames de valores em outras contratações do Poder Público com objetos semelhantes, preços constantes em Sistema de Registro de Preços, dentre outros meios possíveis e acessíveis nos sites especializados, possibilitando, assim, que a autoridade competente avalie as vantagens e a economicidade da aquisição/contratação que se pretende levar a efeito.

A **pesquisa de preços** não cumpre apenas o papel de estipular o valor estimado ou máximo da licitação. Ao contrário, influencia em todo o processo de aquisição/contratação, por isso justamente é indispensável e é imprescindível que seja realizada de forma séria e adequadamente o mais próximo da realidade do mercado.

No caso presente, foi realizada a devida **pesquisa de preços** por meio de consulta ao Sistema BANCO DE PREÇOS, cujo resultado consta da planilha apresentada pelo senhor Chefe do Setor Municipal de Compras, presente no bojo deste processo.

II.VI – DA MINUTA DO EDITAL E SEUS ANEXOS.

A já citada Lei de Licitações e Contratos Administrativos, em seu art. 25, é taxativa em mencionar que:

Art. 25. O edital deverá conter o objeto da licitação e as regras relativas à convocação, ao julgamento, à habilitação, aos recursos e às penalidades da licitação, à fiscalização e à gestão do contrato, à entrega do objeto e às condições de pagamento.

A Lei Licitatória, acerca do edital de licitação para registro de preços, também define de forma taxativa acerca das regras a serem observadas. Vejamos:

Art. 82. O edital de licitação para registro de preços observará as regras gerais desta Lei e deverá dispor sobre:

I - as especificidades da licitação e de seu objeto, inclusive a quantidade máxima de cada item que poderá ser adquirida;

II - a quantidade mínima a ser cotada de unidades de bens ou, no caso de serviços, de unidades de medida;

III - a possibilidade de prever preços diferentes:

a) quando o objeto for realizado ou entregue em locais diferentes;

b) em razão da forma e do local de acondicionamento;

c) quando admitida cotação variável em razão do tamanho do lote;

d) por outros motivos justificados no processo;

IV - a possibilidade de o licitante oferecer ou não proposta em quantitativo inferior ao máximo previsto no edital, obrigando-se nos limites dela;

V - o critério de julgamento da licitação, que será o de menor preço ou o de maior desconto sobre tabela de preços praticada no mercado;

VI - as condições para alteração de preços registrados;

VII - o registro de mais de um fornecedor ou prestador de serviço, desde que aceitem cotar o objeto em preço igual ao do licitante vencedor, assegurada a preferência de contratação de acordo com a ordem de classificação;

VIII - a vedação à participação do órgão ou entidade em mais de uma ata de registro de preços com o mesmo objeto no prazo de validade daquela de que já tiver participado, salvo na ocorrência de ata que tenha registrado quantitativo inferior ao máximo previsto no edital;

IX - as hipóteses de cancelamento da ata de registro de preços e suas consequências.

(...)

Em análise a minuta do edital que compõe a fase preparatória desta Licitação regular, constata-se o cumprimento das exigências mínimas previstas nos dispositivos, acima transcritos.

Quanto a minuta da Ata de Registro de Preços e da minuta do Contrato, deve-se afirmar que foram elaboradas em consonância com a legislação de regência, havendo, portanto, condições de prosseguimento da licitação em seus ulteriores termos.

III – DA CONCLUSÃO.

Diante do todo exposto, abstraídas as questões técnicas e resguardado o poder discricionário do gestor máximo quanto à conveniência e oportunidade da prática do ato administrativo, a Procuradoria-Geral do Município, por seu titular signatário, se **POSICIONA** pela aprovação da minuta do edital e seus respectivos anexos, bem como das minutas da Ata de Registro de Preços e do Contrato, ao passo que **OPINA** pela **CONTINUIDADE** do Pregão, na forma ELETRÔNICA sob o nº 19/2024-SRP, do tipo



Folha 5520
AA

menor preço por item, sob o critério de empreitada por preço unitário, eis que em estrita observância aos ditames legais, aplicáveis a espécie.

AO FIM, RECOMENDA-SE, POR IMPORTANTE E NECESSÁRIO, À COMISSÃO PERMANENTE DE LICITAÇÕES:

- 1 - CONSIDERANDO A ESCOLHA DA PLATAFORMA BANCO NACIONAL DE COMPRAS (WWW.BNC.ORG.BR) PARA CREDENCIAMENTO, APRESENTAÇÃO DE PROPOSTAS E FASES DE LANCES, BEM COMO DEMAIS ATOS DESTA LICITAÇÃO, DEVE O EDITAL E SEUS ANEXOS SEREM DISPONIBILIZADOS E MANTIDOS NA REFERIDA PLATAFORMA;
- 2 - O CUMPRIMENTO DO DISPOSTO NO ART. 54, *CAPUT*, DA LEI FEDERAL Nº 14.133, DE 1º DE ABRIL DE 2021 - NOVA LEI DE LICITAÇÕES E CONTRATOS ADMINISTRATIVOS, COM A PUBLICAÇÃO DO EDITAL E MANUTENÇÃO DO INTEIRO TEOR DO ATO CONVOCATÓRIO E SEUS ANEXOS NO PORTAL NACIONAL DE CONTRATAÇÕES PÚBLICAS (PNCP);
- 3 - SEM PREJUÍZO DO CUMPRIMENTO DO ITEM PRECEDENTE, A OBRIGATÓRIA PUBLICAÇÃO DO EXTRATO DO EDITAL NO DIÁRIO OFICIAL DO MUNICÍPIO DE BOCA DA MATA (*ART. 54, § 1º; DA LEI FEDERAL Nº 14.133/2021*);

Eis o parecer, salvo melhor juízo.

Devolva-se o presente feito à Comissão Permanente de Licitações para as demais etapas do certame.

Ciência aos interessados.

Boca da Mata, AL., 10 de maio de 2024.

DANIEL PADILHA VILANOVA
Procurador-Geral do Município
OAB/AL. 16.839 - Portaria nº 202/2023



Gabinete do Prefeito

Folha 554
Rubrica

Processo: 04170013/2024

Assunto: Abertura de Processo Licitatório

Interessado: Secretaria Municipal de Administração

DESPACHO

DECLARO para os devidos fins de direito, cumprindo as emanções das normas legais que tratam sobre finanças públicas, em especial aos incisos I e II, do artigo 16 da Lei Complementar N° 101/2000, que as despesas oriundas deste processo ora em tramitação, tem adequação orçamentária e financeira para o corrente exercício financeiro com a Lei Orçamentária Anual, e compatibilidade com o Plano Plurianual e com a Lei de Diretrizes Orçamentárias.

De acordo com as informações contidas nos autos, em cumprimento aos princípios da boa administração, **AUTORIZO** a realização do Certame Licitatório em conformidade com as diretrizes da Lei nº 14.133/2021 e demais dispositivos legais ora vigentes.

Evoluam os autos para Presidente da CPL, para adoção das formalidades cabíveis.

Boca da Mata, 10 de maio de 2024

Bruno Feijó Teixeira
PREFEITO



EDITAL

Folha 555

Rubrica

PROCESSO ADMINISTRATIVO Nº 04170013/2024

PREGÃO ELETRÔNICO Nº: 19/2024

OBJETO: REGISTRO DE PREÇOS PARA FUTURA E EVENTUAL CONTRATAÇÃO DE EMPRESA DE PRESTAÇÃO DE SERVIÇOS PARA LOCAÇÃO E INSTALAÇÃO DE ESTRUTURA E EQUIPAMENTOS PARA REALIZAÇÃO DE EVENTOS ARTÍSTICOS/CULTURAIS E DEMAIS AÇÕES DE INTERESSE PÚBLICO, PARA O MUNICÍPIO DE BOCA DA MATA/AL.

RECIBO DE RETIRADA DE EDITAL
PREGÃO ELETRÔNICO Nº 19/2024 -SRP
PROCESSO Nº 04170013/2024

Razão Social: _____

Nome Fantasia: _____ CNPJ Nº: _____

Endereço: _____

Fone(s): _____ E-mail: _____

Contato: _____ Celular(es) contato: _____

Recebemos, nesta data, cópia do instrumento convocatório da licitação acima identificada, bem como seus respectivos anexos.

Local e data: _____ de _____ de _____

Assinatura

Senhor Licitante,

Caso este Edital tenha sido adquirido por meio eletrônico, solicito a V. Sª preencher o recibo de entrega acima e remetê-lo à Comissão Permanente de Licitação da Prefeitura Municipal de Boca da Mata, através do e-mail cplbocadamata2020@gmail.com

A não remessa de recibo exime a Comissão da comunicação de eventuais retificações ocorridas no instrumento convocatório, bem como de quaisquer informações adicionais.

JUCIANA BEZERRA
Agente de contratação/Pregoeira



EDITAL PREGÃO ELETRÔNICO
PREGÃO ELETRÔNICO N° 19/2024

(Processo Administrativo nº 04170013/2024)

Folha 556
Rubrica

O MUNICÍPIO DE BOCA DA MATA, por intermédio da sua Comissão Permanente de Licitação, designada pelo Exmo. Sr. Prefeito, instituída pela Portaria nº 020/2021 do dia 02 de janeiro de 2021, torna público para o conhecimento dos interessados, que realizará licitação na modalidade PREGÃO, na forma ELETRÔNICA, do TIPO **MENOR PREÇO**, sob o CRITÉRIO DE EMPREITADA **POR PREÇO UNITÁRIO - POR LOTE**, visando o **REGISTRO DE PREÇOS PARA FUTURA E EVENTUAL CONTRATAÇÃO DE EMPRESA DE PRESTAÇÃO DE SERVIÇOS PARA LOCAÇÃO E INSTALAÇÃO DE ESTRUTURA E EQUIPAMENTOS PARA REALIZAÇÃO DE EVENTOS ARTÍSTICOS/CULTURAIS E DEMAIS AÇÕES DE INTERESSE PÚBLICO, PARA O MUNICÍPIO DE BOCA DA MATA/AL.**, conforme solicitação da Secretaria Municipal de ADMINISTRAÇÃO, obedecendo rigorosamente aos termos, especificações, instruções e condições contidas neste Edital e seus Anexos, obedecendo as determinações **estabelecidas no Termo de Referência**, nos termos da **Lei 14.133/2021**, de 1º de abril de 2021, da Lei Complementar 123/2006, de 14 de dezembro de 2006 e demais legislação aplicável e, ainda, mediante as condições estabelecidas neste Edital.

DATA DA SESSÃO: 27/05/2024

HORÁRIO: 11:00 h - HORÁRIO DE BRASÍLIA

LOCAL: PORTAL REGISTRADO PELA REGISTRANET - [HTTP://BNC.ORG.BR/](http://BNC.ORG.BR/)

1. DO OBJETO.

1.1. O objeto da presente licitação é o **REGISTRO DE PREÇOS PARA FUTURA E EVENTUAL CONTRATAÇÃO DE EMPRESA DE PRESTAÇÃO DE SERVIÇOS PARA LOCAÇÃO E INSTALAÇÃO DE ESTRUTURA E EQUIPAMENTOS PARA REALIZAÇÃO DE EVENTOS ARTÍSTICOS/CULTURAIS E DEMAIS AÇÕES DE INTERESSE PÚBLICO, PARA O MUNICÍPIO DE BOCA DA MATA/AL.**, conforme condições, quantidades, exigências e especificações discriminadas no Termo de Referência e demais documentos anexos a este Edital.

1.2. A licitação será dividida em itens, conforme tabela constante do Termo de Referência, facultando-se ao licitante a participação em quantos itens forem de seu interesse.

1.3. O critério de julgamento adotado será o **MENOR PREÇO UNITÁRIO - POR LOTE**, observadas as



Rudrica

exigências contidas neste Edital e seus Anexos quanto às especificações do objeto.

1.4 A PRESTAÇÃO DE SERVIÇOS deverá ocorrer no PRAZO MÁXIMO DE 48 (QUARENTA E OITO) HORAS, após o recebimento da Autorização de Fornecimento (AF) emitida pela Prefeitura Municipal de Boca da Mata-AL.

1.5 Verifica-se a necessidade da prestação dos serviços/entrega de mercadoria aos sábados, de 08h00min as 12h00min, haja vista haver prestação de serviços em setores vinculados ao Órgão solicitante.

1.6 A prestação de serviços é de responsabilidade total da contratada, incluindo transporte, mão de obra, instalação de cada estrutura ou objeto locado, incluindo montagem e desmontagem (após o término do evento, conforme acordado com o órgão solicitante). Os serviços, quantidades e valores referenciais seguem abaixo, em planilha:

LOTE 01 - DIVERSOS						
ITEM	OBJETO	DESCRIÇÃO DO OBJETO	UNIDA DE	QUANTI DADE	ESTIMADO UNITÁRIO	ESTIMADO TOTAL
1	EXTINTOR – LOCAÇÃO DE EXTINTORES DE PÓ QUÍMICO 6 KG COM SUPORTE E ÁGUA PRESSURIZADA.	EXTINTOR – LOCAÇÃO DE EXTINTORES DE PÓ QUÍMICO 6 KG COM SUPORTE E ÁGUA PRESSURIZADA.	Diárias	40	R\$ 100,933	R\$ 4.037,320
2	CLIMATIZADOR DE AMBIENTES , COM VAZÃO DE AR DE 12.000 M ³ /H	CLIMATIZADOR DE AMBIENTES , COM VAZÃO DE AR DE 12.000 M ³ /H, PARA ATENDER EVENTOS EM ESPAÇO ABERTO OU FECHADO NUMA ÁREA DE ATÉ 40 M ² . INCLUINDO TRANSPORTE, MONTAGEM, INSTALAÇÕES NECESSÁRIAS, OPERADORES TÉCNICOS NECESSÁRIOS E DESMONTAGEM. A MÁQUINA DEVERÁ SER ENTREGUE ABASTECIDA. INCLUINDO TRANSPORTE, MONTAGEM, INSTALAÇÕES NECESSÁRIAS, OPERADORES TÉCNICOS NECESSÁRIOS E DESMONTAGEM.	Diárias	60	R\$ 558,834	R\$ 33.530,040
					LOTE 01	R\$ 37.567,360
LOTE 02 - FECHAMENTO						



ITEM	OBJETO	DESCRIÇÃO DO OBJETO	UNIDA DE	QUANTI DADE	ESTIMADO UNITÁRIO	ESTIMADO TOTAL
3	FECHAMENTO 20M	FECHAMENTO 20M - LOCAÇÃO COM MONTAGEM E DESMONTAGEM DE FECHAMENTO, SENDO OS MESMOS EM PLACAS METÁLICAS NA ALTURA MÍNIMA DE 2,20 METROS, COM TRAVESSA E SUPORTE PARA FIXAÇÃO E SEM PONTAS DE LANÇA, PORTÕES PARA SAÍDAS DE EMERGÊNCIA, DE NO MÍNIMO 4,40 METROS DE LARGURA	Diárias	600	R\$ 248,990	R\$ 149.394,000
4	DISCIPLINADOR 20M	DISCIPLINADOR 20M - DISCIPLINADOR - LOCAÇÃO COM MONTAGEM E DESMONTAGEM, DE FECHAMENTO, TIPO GRADE COM ESTRUTURA EM TUBOS GALVANIZADO 1¼ DE DIÂMETRO E 2,65MM DE ESPESSURA, MEDINDO 2,15 X 1,10, MODULAR.	Diárias	600	R\$ 27,553	R\$ 16.531,800
5	BARRICADA DE CONTENÇÃO DE PÚBLICO EM ALUMÍNIO - 2,00M X 1,00M	BARRICADA DE CONTENÇÃO DE PÚBLICO EM ALUMÍNIO. ESTRUTURA DE GRADE DE BARRICADA DE CONTENÇÃO E PROTEÇÃO DE PÚBLICO, DO TIPO ALTO SUSTENTÁVEL, PADRÃO EUROPEU, COM PISO MEDINDO 2,00M X 1,00M, FIXADAS UMA AS OUTRAS POR PINOS METÁLICOS DE AÇO CONTRAPINADOS E PARAFUSOS, COM MÃO DE FORÇA, DEGRAUS PARA SEGURANÇA	Diárias	600	R\$ 84,537	R\$ 50.722,200
			LOTE 02		R\$ 216.648,000	
LOTE 03 - PALCOS						
ITEM	OBJETO	DESCRIÇÃO DO OBJETO	UNIDA DE	QUANTI DADE	ESTIMADO UNITÁRIO	ESTIMADO TOTAL



Folha 558
[assinatura]
Rubrica

6	PALCO 12M	<p>PALCO 01- LOCAÇÃO, INCLUINDO TRANSPORTE ,MONTAGEM E DESMONTAGEM DE UM PALCO NAS DIMENSÕES DE 12 METROS DE FRENTE X 12 METROS DE PROFUNDIDADE ,COM COBERTURA EM BOX TRUSS,P50, EM FORMA DE DUAS ÁGUAS ,COBERTA EM LONA PVC NA COR BRANCA, COM PISO DO PALCO EM ESTRUTURA TUBULAR DE AÇO GALVANIZADO ,COBERTO COM COMPENSADO NAVAL OU MADEIRITE COM ESPESSURA MÍNIMA DE 25,00MM CARPETADO, O PALCO DEVERÁ TER LATERAIS E FUNDO FECHADOS COM LONA TIPO PVC NA COR BRANCA, BEM COM DEVERÁ CONTAR COM DUAS TORRES PARA SUSTENTAÇÃO DO PA, EM ESTRUTURA TUBULAR DE AÇO ,COM CAPACIDADE MÍNIMA PARA 2.500 KG E COM ALTURA MÍNIMA DE 8M CADA UMA. O SERVIÇO DE LOCAÇÃO INCLUI A MÃO DE OBRA DE TÉCNICOS E OPERÁRIOS NECESSÁRIOS.</p>	Diárias	80	R\$ 5.869,951	R\$ 469.596,080
7	PALCO 9M	<p>PALCO 02 -LOCAÇÃO, INCLUINDO TRANSPORTE ,MONTAGEM E DESMONTAGEM DE UM PALCO NAS DIMENSÕES DE 09 METROS DE FRENTE X 09 METROS DE PROFUNDIDADE ,COM COBERTURA EM BOX TRUSS,P50, EM FORMA DE DUAS ÁGUAS ,COBERTA EM LONA PVC NA COR BRANCA, COM PISO DO PALCO EM ESTRUTURA TUBULAR DE AÇO GALVANIZADO ,COBERTO COM COMPENSADO NAVAL OU MADEIRITE COM ESPESSURA MÍNIMA DE 25,00MM CARPETADO, O PALCO DEVERÁ TER LATERAIS E FUNDO FECHADOS COM LONA TIPO PVC NA COR BRANCA, BEM COM DEVERÁ CONTAR COM DUAS TORRES PARA</p>	Diárias	40	R\$ 4.173,387	R\$ 166.935,480



Folha 560
ANEXOS

		SUSTENTAÇÃO DO PA, EM ESTRUTURA TUBULAR DE AÇO ,COM CAPACIDADE MÍNIMA PARA 2.500 KG E COM ALTURA MÍNIMA DE 8M CADA UMA. O SERVIÇO DE LOCAÇÃO INCLUI A MÃO DE OBRA DE TÉCNICOS E OPERÁRIOS NECESSÁRIOS				
8	PALCO 6M	PALCO 03- LOCAÇÃO, INCLUINDO TRANSPORTE MONTAGEM E DESMONTAGEM, DE UM PALCO NAS DIMENSÕES DE 06 METROS DE FRENTE X 06 METROS DE PROFUNDIDADE, COM COBERTURA EM ESTRUTURA METÁLICA DE ALUMÍNIO RESISTENTE, EM FORMA DE DUAS ÁGUAS, COBERTA EM LONA BRANCA ANTIMOFO E ANTICHAMAS, COM PISO DO PALCO EM ESTRUTURA TUBULAR DE AÇO GALVANIZADO ,COBERTO COM COMPENSADO NAVAL OU MADEIRITE COM ESPESSURA MÍNIMA DE 25,00MM COM CAPACIDADE DE SUPORTE IGUAL OU INFERIOR A 450,00 KG/M2, O PALCO DEVERÁ TER LATERAIS E FUNDO FECHADOS COM LONA TIPO PVC NA COR BRANCA, O SERVIÇO DE LOCAÇÃO INCLUI A MÃO DE OBRA DE TÉCNICOS E OPERÁRIOS NECESSÁRIOS.	Diárias	40	R\$ 3.323,185	R\$ 132.927,400
9	HOUSE-MIX,4,40X4,40	HOUSE-MIX,4,40X4,40- ESTRUTURA EM ALUMÍNIO COBERTO COM LONA ANTI-CHAMA E ANTI-MOFO, COM DOIS PISOS E GUARDA CORPO, ATERRAMENTO CONFORME EXIGÊNCIAS DO CORPO DE BOMBEIROS E EXTINTORES SINALIZADOS.	Diárias	40	R\$ 1.851,257	R\$ 74.050,280
10	LOCAÇÃO DE PRATICÁVEIS- PLATAFORMA EM ALUMÍNIO MEDINDO 2,00X100	LOCAÇÃO DE PRATICÁVEIS- PLATAFORMA EM ALUMÍNIO MEDINDO 2,00X100 COM CAPACIDADE DE CARGA DE 750 KG/M2, PÉS TELESCÓPICOS, PODENDO SER AJUSTADO NA ALTURA DE 0,60 CM A 1,00M E	Diárias	120	R\$ 198,975	R\$ 23.877,000



Folha 561

[Handwritten Signature]

		PISO EM COMPENSADO NALVAL DE 25MM.				
11	PASSARELA EM FORMA DE T - 6 X 2,20	PASSARELA EM FORMA DE T - COM MONTAGEM E DESMONTAGEM, SENDO UMA NA VERTICAL NO TAMANHO 6.60 METROS DE COMPRIMENTO POR 2.20 METROS DE LARGURA, SAINDO DO PALCO ENCONTRANDO-SE COM UMA OUTRA PARTE HORIZONTAL MEDINDO DE UM LADO A OUTRO 4.40 METROS DE COMPRIMENTO POR 2.20 METROS DE LARGURA, COM MESMA ALTURA DO PALCO QUE PODE SER NO MÍNIMO 1,60M E NO MÁXIMO ATÉ 2,00M, FECHADO LATERALMENTE COM MALHA PRETA OU SEMELHANTE A FIM DE IMPEDIR ACESSO POR BAIXO DA MESMA	Diárias	24	R\$ 3.392,062	R\$ 81.409,488
			LOTE 03		R\$ 948.795,728	

LOTE 04 - ESTRUTURA DE ALUMÍNIO

ITEM	OBJETO	DESCRIÇÃO DO OBJETO	UNIDADE	QUANTIDADE	ESTIMADO UNITÁRIO	ESTIMADO TOTAL
12	BOX TRUSS - 20M, TIPO P30 COM PARAFUSOS, PARA MONTAGEM CONFORME SOLICITAÇÃO DO CONTRATANTE MEDIANTE PROJETO.	BOX TRUSS - 20M, TIPO P30 COM PARAFUSOS, PARA MONTAGEM CONFORME SOLICITAÇÃO DO CONTRATANTE MEDIANTE PROJETO.	Diárias	300	R\$ 1.087,969	R\$ 326.390,700
13	BOX TRUSS - 20M, TIPO P50 COM PARAFUSOS, PARA MONTAGEM CONFORME SOLICITAÇÃO DO CONTRATANTE MEDIANTE PROJETO.	BOX TRUSS - 20M, TIPO P50 COM PARAFUSOS, PARA MONTAGEM CONFORME SOLICITAÇÃO DO CONTRATANTE MEDIANTE PROJETO.	Diárias	100	R\$ 1.406,531	R\$ 140.653,100
14	BOX TRUSS - 20M, TIPO P38 COM PARAFUSOS, PARA MONTAGEM	BOX TRUSS - 20M, TIPO P38 COM PARAFUSOS, PARA MONTAGEM CONFORME SOLICITAÇÃO DO	Diárias	100	R\$ 2.279,500	R\$ 227.950,000



Folha 562

[Assinatura]
Rubrica

CONFORME SOLICITAÇÃO DO CONTRATANTE MEDIANTE PROJETO	CONTRATANTE MEDIANTE PROJETO					
15	PÓRTICO 9X5 - EM ALUMÍNIO P-30, MEDINDO 9M X 5M, SUSPENSO EM TALHAS E ESTEADOS EM CABO DE AÇO, MAIS LONA 7 X 1,5 C/ ILHÓS E IMPRESSÃO DIGITAL.	PÓRTICO 9X5 - EM ALUMÍNIO P-30, MEDINDO 9M X 5M, SUSPENSO EM TALHAS E ESTEADOS EM CABO DE AÇO, MAIS LONA 7 X 1,5 C/ ILHÓS E IMPRESSÃO DIGITAL.	Diárias	30	R\$ 5.160,842	R\$ 154.825,260
16	PÓRTICO 5X3 - EM ALUMÍNIO P-30, MEDINDO 5M X 3M, SUSPENSO EM TALHAS E ESTEADOS EM CABO DE AÇO, MAIS LONA 7 X 1,5 C/ ILHÓS E IMPRESSÃO DIGITAL	PÓRTICO 5X3 - EM ALUMÍNIO P-30, MEDINDO 5M X 3M, SUSPENSO EM TALHAS E ESTEADOS EM CABO DE AÇO, MAIS LONA 7 X 1,5 C/ ILHÓS E IMPRESSÃO DIGITAL	Diárias	20	R\$ 2.541,667	R\$ 50.833,340
17	PA FLY - ESTRUTURA METÁLICA EM BOXTRUSS 1MX9M	PA FLY - ESTRUTURA METÁLICA EM BOXTRUSS 1MX9M	Diárias	20	R\$ 1.562,200	R\$ 31.244,000
18	PA FLY - ESTRUTURA METÁLICA EM BOXTRUSS 2MX9M	PA FLY - ESTRUTURA METÁLICA EM BOXTRUSS 2MX9M	Diárias	20	R\$ 3.689,622	R\$ 73.792,440
19	BACKDROP Q15- ESTRUTURA METÁLICA BOXTRUSS 3MX3M	BACKDROP Q15- ESTRUTURA METÁLICA BOXTRUSS 3MX3M	Diárias	40	R\$ 368,514	R\$ 14.740,560
20	BACKDROP Q15- ESTRUTURA METÁLICA BOXTRUSS 6MX3M	BACKDROP Q15- ESTRUTURA METÁLICA BOXTRUSS 6MX3M	Diárias	40	R\$ 800,000	R\$ 32.000,000
				LOTE 04	R\$ 1.052.429,400	
LOTE 05 - CAMARINS						
ITEM	OBJETO	DESCRIÇÃO DO OBJETO	UNIDA DE	QUANTI DADE	ESTIMADO UNITÁRIO	ESTIMADO TOTAL
21	CAMARIM CLIMATIZADO 4,00X4,00M	CAMARIM 4,00X4,00M - CAMARIM CLIMATIZADO TIPO OCTANORM MEDINDO 4,00X4,00M COM PISO ACARPETADO E TENDA, COMPOSTO POR: 02 MESAS, 08	Diárias	60	R\$ 2.793,656	R\$ 167.619,360



Folha 563
Publica

		CADEIRAS, 01 SOFÁ DE 2 LUGARES, 01 ESPELHO, 01 ARARA, 01 LIXEIRA, 01 CAIXA TÉRMICA, 02 TOMADAS, ILUMINAÇÃO E CAIXA DE AC.				
22	CAMARIM CLIMATIZADO 8,00X8,00M	CAMARIM 8,00 X 8,00M - CAMARIM CLIMATIZADO TIPO OCTANORM MEDINDO 8,00X800M COM PISO ACARPETADO E TENDA, COMPOSTO POR: 02 MESAS, 08 CADEIRAS, 01 SOFÁ DE 2 LUGARES, 01 ESPELHO, 01 ARARA, 01 LIXEIRA, 01 CAIXA TÉRMICA, 03 TOMADAS, ILUMINAÇÃO E CAIXA DE AC.	Diárias	40	R\$ 6.881,025	R\$ 275.241,000
			LOTE 05		R\$ 442.860,360	
LOTE 06 - BANHEIROS						
ITEM	OBJETO	DESCRIÇÃO DO OBJETO	UNIDA DE	QUANTI DADE	ESTIMADO UNITÁRIO	ESTIMADO TOTAL
23	SANITÁRIO PORTÁTIL (BANHEIRO QUÍMICO) - EM POLIETILENO DE ALTA DENSIDADE, COM TETO E DIMENSÕES MÍNIMAS DE 1,16 M X 1,22 M X 2,30 M	SANITÁRIO PORTÁTIL (BANHEIRO QUÍMICO) - EM POLIETILENO DE ALTA DENSIDADE, COM TETO E DIMENSÕES MÍNIMAS DE 1,16 M X 1,22 M X 2,30 M, COMPOSTO POR: CAIXA DE DEJETOS, PORTA PAPEL HIGIÊNICO E FECHAMENTO COM IDENTIFICAÇÃO DE LIVRE/OCUPADO, PARA USO DO PÚBLICO EM GERAL, INCLUINDO TRANSPORTE, MONTAGEM, INSTALAÇÕES NECESSÁRIAS, LIMPEZA, DESCARTE E DESMONTAGEM.	Diárias	800	R\$ 382,031	R\$ 305.624,800



24	SANITÁRIO PORTÁTIL (BANHEIRO QUÍMICO) PARA PORTADORES DE DEFICIÊNCIAS -EM POLIETILENO DE ALTA DENSIDADE, COM TETO E DIMENSÕES MÍNIMAS DE 1,57 M X 1,57 M X 2,30 M	SANITÁRIO PORTÁTIL (BANHEIRO QUÍMICO) PARA PORTADORES DE DEFICIÊNCIAS -EM POLIETILENO DE ALTA DENSIDADE, COM TETO E DIMENSÕES MÍNIMAS DE 1,57 M X 1,57 M X 2,30 M, COMPOSTO POR: CAIXA DE DEJETOS, PORTA PAPEL HIGIÊNICO E FECHAMENTO COM IDENTIFICAÇÃO DE LIVRE/OCUPADO, PARA USO DO PÚBLICO COM NECESSIDADES ESPECIAIS, INCLUINDO TRANSPORTE, MONTAGEM, INSTALAÇÕES NECESSÁRIAS, LIMPEZA, DESCARTE E DESMONTAGEM.	Diárias	300	R\$ 605,125	R\$ 181.537,500
25	CONTAINER CLIMATIZADO , MEDINDO 6X3	CONTAINER CLIMATIZADO , MEDINDO 6X3 COM REVESTIMENTO DE DRYWALL COM 02 JANELAS ,01 PORTA , 04 TOMADAS , PISO VINÍLICO COM HIDRÁULICA DE CAPACIDADE DE 500 LITROS E PIA , JÁ COM TODA INSTALAÇÃO HIDRO- SANITÁRIA.	Diárias	20	R\$ 1.976,592	R\$ 39.531,840
			LOTE 6		R\$ 526.694,140	
LOTE 07 - TENDAS						
ITEM	OBJETO	DESCRIÇÃO DO OBJETO	UNIDA DE	QUANTI DADE	ESTIMADO UNITÁRIO	ESTIMADO TOTAL
26	TENDA 12,00 X 12,00M	TENDA 12,00 X 12,00M - TENDA TIPO PIRÂMIDE, MEDINDO 12,00 X 12,00M COM LONA BRANCA DE ALTA RESISTÊNCIA, TRATAMENTO ANTI-CHAMA, ANTI- UV, E ANTI-MOFO COM REVESTIMENTO EM VERNIZ, IMPERMEÁVEL E AUTO EXTINGUÍVEL. ESTRUTURA METÁLICA EM FERRO TUBULAR COM BITOLAS DE 1" E 3", E SAFENAS LATERAIS, INCLUINDO TRANSPORTE, MONTAGEM E DESMONTAGEM.	Diárias	80	R\$ 3.210,693	R\$ 256.855,440
27	TENDA 9,00 X 9,00M	TENDA 9,00 X 9,00M - TENDA TIPO PIRÂMIDE, MEDINDO 9,00 X 9,00M COM LONA BRANCA DE ALTA RESISTÊNCIA, TRATAMENTO ANTICHAMA, ANTI- UV, E	Diárias	40	R\$ 1.788,513	R\$ 71.540,520

Folha 564
A
Auditor



Folha 565
Nubrica

		ANTIMOFO COM REVESTIMENTO EM VERNIZ, IMPERMEÁVEL E AUTO EXTINGUÍVEL. ESTRUTURA METÁLICA EM FERRO TUBULAR COM BITOLAS DE 1" E 3", E SAFENAS LATERAIS, INCLUINDO TRANSPORTE, MONTAGEM E DESMONTAGEM.				
28	TENDA 6,00 X 6,00M	TENDA 6,00 X 6,00M - TENDA TIPO PIRÂMIDE, MEDINDO 6,00 X 6,00M COM LONA BRANCA DE ALTA RESISTÊNCIA, TRATAMENTO ANTI-CHAMA, ANTI-UV, E ANTI-MOFO COM REVESTIMENTO EM VERNIZ, IMPERMEÁVEL E AUTO EXTINGUÍVEL. ESTRUTURA METÁLICA EM FERRO TUBULAR COM BITOLAS DE 1" E 3", E SAFENAS LATERAIS, INCLUINDO TRANSPORTE, MONTAGEM E DESMONTAGEM	Diárias	120	R\$ 1.271,607	R\$ 152.592,840
			LOTE 07		R\$ 480.988,800	
LOTE 08 - ARQUIBANCADAS						
ITEM	OBJETO	DESCRIÇÃO DO OBJETO	UNIDA DE	QUANTI DADE	ESTIMADO UNITÁRIO	ESTIMADO TOTAL



Folha 567
Rubrica

30	ARQUIBANCADAS, MEDINDO 90 M LINEARES	ARQUIBANCADAS, MEDINDO 90 M LINEARES - LOCAÇÃO COM MONTAGEM E DESMONTAGEM DE MÓDULO DE ARQUIBANCADA, DE 04 (QUATRO) DEGRAUS, COM INÍCIO DO PRIMEIRO PISO, DE NO MÍNIMO 1,20 METROS DO NÍVEL DO CHÃO, ASSENTOS CONFECCIONADOS EM CHAPAS DOBRADAS E COM REFORÇOS DE SEGURANÇA EM INTERVALOS MÁXIMOS DE 20 (VINTE) CENTÍMETROS, COM ENCAIXES E FIXADORES NOS DEGRAUS COM PINOS OU PARAFUSOS, ESCADAS DE ACESSO COM 2,30 METROS DE LARGURA E ESPELHOS DE DEGRAUS NO MÁXIMO DE 15 (QUINZE) CENTÍMETROS, PARAPEITO E CORRIMÕES NO MÍNIMO DE 1,10 METROS DE ALTURA E INTERVALOS DE VÃOS LIVRES DE NO MÁXIMO 15 (QUINZE) CENTÍMETROS COM PLACA DE IDENTIFICAÇÃO INFORMANDO CAPACIDADE DE PESSOAS	Diárias	20	R\$ 37.707,715	R\$ 754.154,300
			LOTE 08		R\$ 1.239.264,300	
LOTE 09 - CAMAROTES						
ITEM	OBJETO	DESCRIÇÃO DO OBJETO	UNIDA DE	QUANTI DADE	ESTIMADO UNITÁRIO	ESTIMADO TOTAL
31	CAMAROTE COM ACESSIBILIDADE MEDINDO 9,00X 9,00 METROS	CAMAROTE COM ACESSIBILIDADE MEDINDO 9,00X 9,00 METROS DE FUNDO COM ESTRUTURA METÁLICA EM AÇO MEDINDO 2,20X2,20 X 0,10 , REVESTIDO COM MADERITE , APOIADO SOBRE COLUNAS DE 2,20M EM AÇO COM DIÂMETRO 2.7/8 X ¼ DE ESPESSURA, COBERTO COM TOLDO 9X9 EM AÇO GALVANIZADO E LONA BRANCA ANTI-MOFO E ANTI CHAMAS.	Diárias	20	R\$ 12.899,834	R\$ 257.996,680
32	CAMAROTE COM ACESSIBILIDADE	CAMAROTE COM ACESSIBILIDADE MEDINDO 12,00X 12,00 METROS	Diárias	20	R\$ 7.299,714	R\$ 145.994,280



	MEDINDO 12,00X 12,00 METROS	DE FUNDO COM ESTRUTURA METÁLICA EM AÇO MEDINDO 2,20X2,20 X 0,10 , REVESTIDO COM MADERITE , APOIADO SOBRE COLUNAS DE 2,20M EM AÇO COM DIÂMETRO 2.7/8 X ¼ DE ESPESSURA, COBERTO COM TOLDO 12X12 EM AÇO GALVANIZADO E LONA BRANCA ANTI-MOFO E ANTI CHAMAS				Folha <u>568</u> Rubrica
				LOTE 09		R\$ 403.990,960
LOTE 10 - DECORAÇÕES						
ITEM	OBJETO	DESCRIÇÃO DO OBJETO	UNIDA DE	QUANTI DADE	ESTIMADO UNITÁRIO	ESTIMADO TOTAL
33	DECORAÇÃO COM MIL BALÕES INFLADOS EM LÁTEX	DECORAÇÃO COM MIL BALÕES INFLADOS EM LÁTEX, TAMANHO PADRÃO FORMATO OVAL, COM MÃO -DE – OBRA E MATERIAIS NECESSÁRIOS. AS CORES SERÃO DEFINIDAS PELA COORDENAÇÃO DO EVENTO.	Diárias	60	R\$ 525,000	R\$ 31.500,000
34	ARRANJO DE FLORES COM FOLHAGENS MEDINDO DE 30 CM A 60 CM DE ALTURA COM APROVAÇÃO PRÉVIA.	ARRANJO DE FLORES COM FOLHAGENS MEDINDO DE 30 CM A 60 CM DE ALTURA COM APROVAÇÃO PRÉVIA.	Diárias	300	R\$ 288,225	R\$ 86.467,500
35	CONJUTO DE PISO DE VIDRO COM MICROLAMPADAS, MEDIDA DO MÓDULO 1X1M	CONJUTO DE PISO DE VIDRO COM MICROLAMPADAS, MEDIDA DO MÓDULO 1X1M, ESTRUTURA METÁLICA, PINTURA ELETROSTÁTICA, PLACA DE VIDRO TEMPERADO FUMÊ 10MM, SISTEMA ELÉTRICO E CORDÃO DE LED COM 500 LEDS (BRANCO QUENTE), ALTURA DE 4,5CM, TENSÃO 220V, CONTROLE DE CARTÃO SD DMX. INCLUINDO TRASPORTE, MONTAGEM, INSTALAÇÕES NECESSÁRIAS, OPERADORES TÉCNICOS NECESSÁRIOS E DESMONTAGEM. COM 24 PLACAS	Diárias	40	R\$ 270,202	R\$ 10.808,080



Folha 568

[Assinatura]
Rubrica

36	ILUMINAÇÃO CÊNICA, COMPOSTA POR 16 VARAS, CADA UMA COM 08 LÂMPADAS	ILUMINAÇÃO CÊNICA, COMPOSTA POR 16 VARAS, CADA UMA COM 08 LÂMPADAS, MODELO PIMBIM, 40 UNIDADES DE PAR 38, 60 UNIDADES REFLETOR BRANCO QUENTES 100W, 60 UNIDADES REFLETOR BRANCO FRIO 100W. INCLUINDO TRANSPORTE, MONTAGEM, INSTALAÇÕES NECESSÁRIAS, OPERADORES TÉCNICOS NECESSÁRIOS E DESMONTAGEM	Diárias	60	R\$ 1.956,875	R\$ 117.412,500
37	ILUMINAÇÃO TIPO GAMBIARRA - VARAL DE LUZES, COM SOQUETE A CADA 1,00 METRO	ILUMINAÇÃO TIPO GAMBIARRA - VARAL DE LUZES, COM SOQUETE A CADA 1,00 METRO, CABO NA COR PRETA, BI-VOLT, COM LÂMPADAS BULBO, INCANDESCENTE OU LED. TOTALMENTE ISOLADO, PARA LIGAÇÕES EXTERNAS. INCLUINDO TRANSPORTE, MONTAGEM, INSTALAÇÕES NECESSÁRIAS, OPERADORES TÉCNICOS NECESSÁRIOS E DESMONTAGEM.	Diárias	60	R\$ 193,609	R\$ 11.616,540
					LOTE 10	R\$ 257.804,620

LOTE 11 - RECURSOS HUMANOS

ITEM	OBJETO	DESCRIÇÃO DO OBJETO	UNIDA DE	QUANTI DADE	ESTIMADO UNITÁRIO	ESTIMADO TOTAL
40	PESSOAL DE APOIO, PROFISSIONAL COM QUALIFICAÇÃO TÉCNICA COMPROVADA E CAPACITADO PARA ATUAR NA PREVENÇÃO E NO MONITORAMENTO TEMPORÁRIO PARA EVENTOS.	PESSOAL DE APOIO, PROFISSIONAL COM QUALIFICAÇÃO TÉCNICA COMPROVADA E CAPACITADO PARA ATUAR NA PREVENÇÃO E NO MONITORAMENTO TEMPORÁRIO PARA EVENTOS.	Diárias	2000	R\$ 195,015	R\$ 390.030,000
					LOTE 13	R\$ 390.030,000

LOTE 12 - AUDIOVISUAL

ITEM	OBJETO	DESCRIÇÃO DO OBJETO	UNIDA DE	QUANTI DADE	ESTIMADO UNITÁRIO	ESTIMADO TOTAL
------	--------	---------------------	----------	-------------	-------------------	----------------



Folha 574
M. Uricá

		VIAGEM COM EXTERIOR RÍGIDO E INTERIOR ACOLCHOADO.				
					LOTE 13	R\$ 4.586.478,420

LOTE 13 - GERADORES

ITEM	OBJETO	DESCRIÇÃO DO OBJETO	UNIDA DE	QUANTI DADE	ESTIMADO UNITÁRIO	ESTIMADO TOTAL
45	GRUPO GERADOR SILENCIADO, PARTIDA MANUAL OU AUTOMÁTICA, 260,00 KVA, TENSÃO DE 220,00 VOLTS, CICLAGEM EM 60,00 HZ A 1.800,00 RPM, DIESEL	GRUPO GERADOR SILENCIADO, PARTIDA MANUAL OU AUTOMÁTICA, QUE FORNEÇA POTÊNCIA DE 260,00 KVA, TENSÃO DE 220,00 VOLTS, CICLAGEM EM 60,00 HZ A 1.800,00 RPM, COM MOTOR A DIESEL, TURBINADO, CABOS ELÉTRICOS E AC COM CHAVE DE LIGAÇÃO/REVERSÃO COMPATÍVEIS, HORÍMETRO, ATERRAMENTO DE ACORDO COM AS NORMAS TÉCNICAS, INCLUINDO TRANSPORTE, MONTAGEM, INSTALAÇÕES NECESSÁRIAS, OPERADORES NECESSÁRIOS E DESMONTAGEM.	Diárias	160	R\$ 2.524,729	R\$ 403.956,640



Folha 572
[Assinatura]
Rubrica

46	GRUPO GERADOR SILENCIADO, PARTIDA MANUAL OU AUTOMÁTICA, 180,00 KVA, TENSÃO DE 220,00 VOLTS, CICLAGEM EM 60,00 HZ A 1.800,00 RPM, DIESEL	GRUPO GERADOR SILENCIADO, PARTIDA MANUAL OU AUTOMÁTICA, QUE FORNEÇA POTÊNCIA DE 180,00 KVA, TENSÃO DE 220,00 VOLTS, CICLAGEM EM 60,00 HZ A 1.800,00 RPM, COM MOTOR A DIESEL, TURBINADO, CABOS ELÉTRICOS E AC COM CHAVE DE LIGAÇÃO/REVERSÃO COMPATÍVEIS, HORÍMETRO, ATERRAMENTO DE ACORDO COM AS NORMAS TÉCNICAS, INCLUINDO TRANSPORTE, MONTAGEM, INSTALAÇÕES NECESSÁRIAS, OPERADORES NECESSÁRIOS E DESMONTAGEM.	Diárias	160	R\$ 2.986,720	R\$ 477.875,200
47	GRUPO GERADOR SILENCIADO, PARTIDA MANUAL OU AUTOMÁTICA, 80,00 KVA, TENSÃO DE 220,00 VOLTS, CICLAGEM EM 60,00 HZ A 1.800,00 RPM, DIESEL	GRUPO GERADOR SILENCIADO, PARTIDA MANUAL OU AUTOMÁTICA, QUE FORNEÇA POTÊNCIA DE 80,00 KVA, TENSÃO DE 220,00 VOLTS, CICLAGEM EM 60,00 HZ A 1.800,00 RPM, COM MOTOR A DIESEL, TURBINADO, CABOS ELÉTRICOS E AC COM CHAVE DE LIGAÇÃO/REVERSÃO COMPATÍVEIS, HORÍMETRO, ATERRAMENTO DE ACORDO COM AS NORMAS TÉCNICAS, INCLUINDO TRANSPORTE, MONTAGEM, INSTALAÇÕES NECESSÁRIAS, OPERADORES NECESSÁRIOS E DESMONTAGEM	Diárias	160	R\$ 1.673,637	R\$ 267.781,920
48	CABO ELÉTRICO 100M	CABO ELÉTRICO – CABO PARA INTERLIGAR UM GERADOR A OUTRO, ENCAPADO, MODELO PP, 04 UNIDADES DE 90MM E VIAS SEPARADAS DE 100M. INCLUINDO TRANSPORTE, MONTAGEM, INSTALAÇÕES NECESSÁRIAS, OPERADORES TÉCNICOS NECESSÁRIOS E DESMONTAGEM	Diárias	60	R\$ 31,360	R\$ 1.881,600



Folha 593

LOTE 14

R\$ 1.151.495,360

LOTE 14 - SONORIZAÇÃO

ITEM	OBJETO	DESCRIÇÃO DO OBJETO	UNIDA DE	QUANTI DADE	ESTIMADO UNITÁRIO	ESTIMADO TOTAL
49	SISTEMA DE PONTO SEM FIO: 08 ENEAR COM BORE PACK, 04 ANTENAS ,PILHAS , TÉCNICOS PARA O EVENTO.	SISTEMA DE PONTO SEM FIO: 08 ENEAR COM BORE PACK, 04 ANTENAS ,PILHAS , TÉCNICOS PARA O EVENTO.	Diárias	240	R\$ 61,890	R\$ 14.853,600
50	SONORIZAÇÃO-TIPO 1, DE GRANDE PORTE	SONORIZAÇÃO-TIPO 1, DE GRANDE PORTE, COM CONFIGURAÇÃO MÍNIMA DE 02 (DOIS) CONSOLES DIGITAIS DE 48 CANAIS, COM PRÉ AMPLIFICADORES COM RECALL AUTOMÁTICO PARA TODOS OS CANAIS, 24 AUXILIARES, 08 MATRIX, 08 DCAS, 04 BANDAS DE EQUALIZAÇÃO PARAMÉTRICAS, 04 PROCESSADORES DE EFEITOS, 02 PROCESSADORES DINÂMICOS POR CANAL, 06 CANAIS DE EQUALIZAÇÃO 31 BANDAS OPERACIONAIS, COM RESOLUÇÃO MÍNIMA DE 48 KHZ; 01 MULTICABO 60 VIAS COM MAIS 24 VIAS PARA CANAIS AUXILIARES, COM SPLITER DE NO MÍNIMO 60 METROS; 01 PROCESSADOR DE SISTEMA DIGITAL, ESTÉREO, COM 02 ENTRADAS E 08 SAÍDAS COM MULTICABO EXCLUSIVO, 02 (DOIS) APARELHOS DE COMPACT DISC COM INTERFACE USB E SUPORTE DE REPRODUÇÃO DE ARQUIVOS NO FORMATO (MP3), 16 (DEZESSEIS) MICROFONES COM PEDESTAIS, 01 (UM) KIT DE MICROFONES PARA BATERIA, 02 (UM) MICROFONE SEM FIO PADRÃO UHF, COM PEDESTAL, 01 (UM) CUBO DE CONTRA BAIXO COM 1 CAIXA DE 4 FALANTES DE	Diárias	30	R\$ 4.172,135	R\$ 125.164,050



Folha 594
Rubrica [assinatura]

		<p>10" E 01 CAIXA DE FALANTE DE 15", 02 (DOIS) CUBOS DE GUITARRA COM 2 FALANTES DE 12", 01 (UM) sistema de retorno para teclados, 01 (uma) bateria acústica de 04 tons, 08 (oito) monitores de retorno de palco, 01 (um) monitor de retorno para bateria com 02 falantes, p.a. (padrão line array) para sonorização ao ar livre, contendo no mínimo 16 (dezesesseis) caixas acústicas de grave com no mínimo 02 (dois) auto-falantes de 18" (dezoito polegadas) e 16 (dezesesseis) CAIXAS ACÚSTICAS DE FREQUÊNCIAS MÉDIAS E ALTAS (INDUSTRIALIZADAS), ALÉM DE SUPORTE PARA SOM AMBIENTE COMPOSTO DE PELO MENOS 08 (OITO) CAIXAS ACÚSTICAS ESPALHADAS OU ALINHADA TIPO LINE ARRAY, INCLUINDO TRANSPORTE, MONTAGEM, OPERAÇÃO E DESMONTAGEM.</p>				
51	SONORIZAÇÃO-TIPO 2: DE MÉDIO PORTE	<p>SONORIZAÇÃO-TIPO 2: DE MÉDIO PORTE, COM CONFIGURAÇÃO MÍNIMA DE 02 (DOIS) CONSOLES MIXER (MESA DE SOM) DE 32 (TRINTA E DOIS) CANAIS, COM PRÉ AMPLIFICADORES COM RECALL AUTOMÁTICO PARA TODOS OS CANAIS, 16 AUXILIARES, 08 MATRIX, 08 DCAS, 04 BANDAS DE EQUALIZAÇÃO PARAMÉTRICAS, 02 PROCESSADORES DE EFEITOS, 02 PROCESSADORES DINÂMICOS POR CANAL, 06 CANAIS DE EQUALIZAÇÃO 31 BANDAS OPERACIONAIS, COM RESOLUÇÃO MÍNIMA DE 48 KHZ; 01 MULTICABO 32 VIAS COM MAIS 8</p>	Diárias	40	R\$ 2.465,425	R\$ 98.617,000

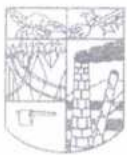

Folha 575
Rubrica [assinatura]

		<p>VIAS PARA CANAIS AUXILIARES, COM SPLITER DE NO MÍNIMO 60 METROS; 01 PROCESSADOR DE SISTEMA DIGITAL, ESTÉREO, COM 02 ENTRADAS E 08 SAÍDAS COM MULTICABO EXCLUSIVO, 02 (DOIS) APARELHOS DE COMPACT DISC COM INTERFACE USB E SUPORTE DE REPRODUÇÃO DE ARQUIVOS NO FORMATO (MP3), 12 (DOZE) MICROFONES COM PEDESTAIS, 01 (UM) KIT DE MICROFONES PARA BATERIA, 01 (UM) MICROFONE SEM FIO COM PEDESTAL, 01 (UM) CUBO DE CONTRA BAIXO, 01 (UM) CUBO DE GUITARRA, 01 (UM) SISTEMA PARA TECLADOS, 01 (UMA) BATERIA ACÚSTICA, 08 (OITO) MONITORES DE RETORNOS DE PALCO, 01 (UM) MONITOR DE RETORNO PARA BATERIA, P.A. (PADRÃO LINE ARRAY) PARA SONORIZAÇÃO AO AR LIVRE, CONTENDO NO MÍNIMO 12 (DOZE) CAIXAS ACÚSTICAS DE GRAVES COM NO MÍNIMO 02 (DOIS) AUTOFALANTES DE 18" (DEZOITO POLEGADAS) E 12 (OITO) CAIXAS ACÚSTICAS DE FREQUÊNCIAS MÉDIAS E ALTAS (INDUSTRIALIZADAS), ALÉM DE SUPORTE PARA SOM AMBIENTE COMPOSTO DE PELO MENOS 08 (OITO) CAIXAS ACÚSTICAS ESPALHADAS, INCLUINDO TRANSPORTE, MONTAGEM, OPERAÇÃO E DESMONTAGEM</p>				
52	SONORIZAÇÃO-TIPO 3: DE PEQUENO PORTE	<p>SONORIZAÇÃO-TIPO 3: DE PEQUENO PORTE, COM CONFIGURAÇÃO MÍNIMA DE 01 (UMA) CONSOLE MIXER (MESA DE SOM) DE 16 (DEZESSEIS) CANAIS, COM PRÉ AMPLIFICADORES COM RECALL AUTOMÁTICO PARA TODOS OS CANAIS, 04 AUXILIARES, 04 BANDAS DE EQUALIZAÇÃO PARAMÉTRICAS, 04 CAIXAS DE FREQUÊNCIAS ALTAS E 04 CAIXAS</p>	Diárias	50	R\$ 1.953,333	R\$ 97.666,650



55	ILUMINAÇÃO GRANDE, CONTENDO PELO MENOS 40 (QUARENTA) PAR LEDS	ILUMINAÇÃO GRANDE, CONTENDO PELO MENOS 40 (QUARENTA) PAR LEDS OUTDOOR RGBWA DE 18W CADA, 02 (UMA) MESA DE LUZ COM DUAS TELAS TOCH SCREEN COMPATÍVEL, 01 (UM) CANHÃO SEGUIDOR, 48 MOVIE HEAD E 01 (UMA) MÁQUINA DE FUMAÇA COM DISSIPADOR, INCLUINDO TRANSPORTE, MONTAGEM, INSTALAÇÕES NECESSÁRIAS, OPERADORES NECESSÁRIOS E DESMONTAGEM	Diárias	50	R\$ 4.909,504	R\$ 245.475,200
56	ILUMINAÇÃO MÉDIA, CONTENDO PELO MENOS 32 (TRINTA E DOIS) PAR LEDS	ILUMINAÇÃO MÉDIA, CONTENDO PELO MENOS 32 (TRINTA E DOIS) PAR LEDS OUTDOOR RGBWA DE 15W CADA, 01 (UMA) MESA DE LUZ COMPATÍVEL, 01 (UM) CANHÃO SEGUIDOR, 16 MOVIE HEAD E 01 (UMA) MÁQUINA DE FUMAÇA COM DISSIPADOR, INCLUINDO TRANSPORTE, MONTAGEM, INSTALAÇÕES NECESSÁRIAS, OPERADORES NECESSÁRIOS E DESMONTAGEM.	Diárias	50	R\$ 2.755,375	R\$ 137.768,750
57	ILUMINAÇÃO PEQUENA, CONTENDO, PELO MENOS, 16 (DEZESSEIS) PAR LED	ILUMINAÇÃO PEQUENA, CONTENDO, PELO MENOS, 16 (DEZESSEIS) PAR LED DE 12 W CADA, 01 (UMA) MESA DE LUZ COMPATÍVEL, 16 MOVIE HEAD E 01 (UMA) MÁQUINA DE FUMAÇA COM DISSIPADOR, INCLUINDO PESSOAL PARA TRANSPORTE, MONTAGEM, INSTALAÇÕES E DESMONTAGEM	Diárias	50	R\$ 1.624,036	R\$ 81.201,800
58	TELÃO COM PROJETOR DE RESOLUÇÃO SVGA 800 X 600	TELÃO COM PROJETOR DE RESOLUÇÃO SVGA 800 X 600, 2800 ANSI LÚMENS, CONTRASTE 3.000:1, FULL HD, USB, INCLUINDO TRANSPORTE E MONTAGEM.	Diárias	60	R\$ 970,688	R\$ 58.241,280
59	PROJETOR MULTIMÍDIA DE 4000 ANSILUMENS	PROJETOR MULTIMÍDIA DE 4000 ANSILUMENS, COM CABOS ADAPTADORES E CONTROLE REMOTO. INCLUINDO TRANSPORTE, MONTAGEM, INSTALAÇÕES NECESSÁRIAS,	Diárias	60	R\$ 1.458,195	R\$ 87.491,200

Folha 574
Alcibice



Folha 578
Rubrica

60	TESTEIRA DE LED	OPERADORES TÉCNICOS NECESSÁRIOS E DESMONTAGEM TESTEIRA DE LED - DE ALTA DEFINIÇÃO, COM MÍNIMO DE 6 MM POR POLEGADA DE ÁREA, CADA PLACA DE PAINEL DE LED COM DIMENSÃO MÍNIMA DE 96X96 COM ALTA RESOLUÇÃO E DEFINIÇÃO, COM DIMENSÕES 05 M DE ALTURA E 14 M EM COMPRIMENTO TOTALIZANDO 24 M2 COM MONTAGEM E DESMONTAGEM, ATERRAMENTO, INCLUINDO TRANSPORTE E OPERADOR, INTERLIGADA COM A HOUSE MIX PARA DIVULGAÇÃO DE AÇÕES DO MUNICÍPIO	Diárias	60	R\$ 114,013	R\$ 6.840,780
61	TV 42" PLANA OU LCD	TV 42" PLANA OU LCD, ENTRADA UFH/VHF/CATV, COM ENTRADA DE HDMI, COMPUTADOR E TÉCNICO INCLUSO	Diárias	50	R\$ 206,688	R\$ 10.334,400
62	PAINEL DE LED CURVO DE RESOLUÇÃO 3.0 MILÍMETROS INDOOR, MEDINDO 20M ²	PAINEL DE LED CURVO DE RESOLUÇÃO 3.0 MILÍMETROS INDOOR, MEDINDO 20M ² COM CADA MÓDULO DE 50X100CM, COM RESOLUÇÃO DO ARMÁRIO: (L) 124PIXELS X (H) 248PIXELS (RESOLUÇÃO DE CADA PLACA) DISTANCIA REAL: 3.0MM (DISTÂNCIA ENTRE PIXELS REAIS) PIXEL SMD 3-EM-1 2121 BRANCO LED (TIPO DO LED) DENSIDADE DE PIXEL; 65536 PIXEL / M2 TIPO LEVE; SMD2121 BRILHO; 150GNITS FREQUÊNCIA DE ATUALIZAÇÃO; =1920HZ MTBF; 100000 HORAS. INCLUINDO TRANSPORTE, MONTAGEM, INSTALAÇÕES NECESSÁRIAS, OPERADORES TÉCNICOS NECESSÁRIOS E DESMONTAGEM.	Diárias	60	R\$ 2.629,418	R\$ 157.765,080



Folha 578
Rubrica

63	PAINEL DE LED CURVO DE RESOLUÇÃO 3.0 MILÍMETROS OUTDOOR, MEDINDO 20M ²	PAINEL DE LED CURVO DE RESOLUÇÃO 3.0 MILÍMETROS OUTDOOR, MEDINDO 20M ² COM CADA MÓDULO DE 50X100CM, COM RESOLUÇÃO DO ARMÁRIO: (L) 124PIXELS X (H) 248PIXELS (RESOLUÇÃO DE CADA PLACA) DISTANCIA REAL: 3.0MM (DISTÂNCIA ENTRE PIXELS REAIS) PIXEL SMD 3-EM-1 2121 BRANCO LED (TIPO DO LED) DENSIDADE DE PIXEL; 65536 PIXEL / M2 TIPO LEVE; SMD2121 BRILHO; 1300NITS FREQUÊNCIA DE ATUALIZAÇÃO; =1920HZ MTBF; 100000 HORAS. INCLUINDO TRANSPORTE, MONTAGEM, INSTALAÇÕES NECESSÁRIAS, OPERADORES TÉCNICOS NECESSÁRIOS E DESMONTAGEM.	Diárias	60	R\$ 2.909,559	R\$ 174.573,540
64	TELA DE PROJEÇÃO 100 POLEGADAS	TELA DE PROJEÇÃO 100 POLEGADAS, COM SUPORTE EM BOX TRUSS. INCLUINDO TRANSPORTE, MONTAGEM E DESMONTAGEM.	Diárias	60	R\$ 240,322	R\$ 14.419,320
65	PROJEÇÃO 3D MAPEADA COM EDIÇÃO DE PROJETOS	PROJEÇÃO 3D MAPEADA COM EDIÇÃO DE PROJETOS. INCLUINDO TRANSPORTE, MONTAGEM, INSTALAÇÕES NECESSÁRIAS, OPERADORES TÉCNICOS NECESSÁRIOS E DESMONTAGEM.	Diárias	60	R\$ 5.329,743	R\$ 319.784,580
66	ACIONADOR DE EFEITO DMX, COMPOSTO DE 12 UNIDADES DE CANHÃO SERPENTINA.	ACIONADOR DE EFEITO DMX, COMPOSTO DE 12 UNIDADES DE CANHÃO SERPENTINA. INCLUINDO TRANSPORTE, MONTAGEM E DESMONTAGEM	Diárias	60	R\$ 282,534	R\$ 16.952,040
					LOTE 16	R\$ 1.310.848,470
ESTIMADO GLOBAL DO REGISTRO DE AQUISIÇÃO (16 LOTES)		R\$ 13.515.231,498				
ESTIMADO POR EXTENSO		Treze milhões quinhentos e quinze mil duzentos e trinta e um reais e quarenta e nove centavos.				



- PARA OS ITENS/LOTES QUE NECESSITAM DE MONTAGEM DE ESTRUTURA, PARA CONDIÇÕES DE HABILITAÇÃO DEVERÁ SER APRESENTADO PELA EMPRESA VENCEDORA, A INSCRIÇÃO NO CREA E A DECLARAÇÃO DE ENGENHEIRO DETENTOR DE ACERVO TÉCNICO QUE IRÁ PARTICIPAR DA PRESTAÇÃO DOS SERVIÇOS;

- PARA FINS DE HABILITAÇÃO, SE FAZ NECESSÁRIA A APRESENTAÇÃO DE PROVA DE REGISTRO DA PESSOA JURÍDICA PROPONENTE NO CONSELHO REGIONAL DE ENGENHARIA, ARQUITETURA E AGRONOMIA – CREA OU NO CONSELHO DE ARQUITETURA E URBANISMO – CAU, COMPROVANDO POSSUIR ENGENHEIRO CIVIL E ENGENHEIRO ELÉTRICO RESPONSÁVEIS, DENTRO DA VALIDADE E SOB JURISDIÇÃO SOBRE O DOMICILIO DA SEDE DA LICITANTE (CERTIDÃO DE REGISTRO DE PESSOA JURÍDICA) ACOMPANHADA DE CERTIDÃO DE ACERVO TÉCNICO (CAT) PROFISSIONAL EMITIDO PELO CREA DESTES MESMO ENGENHEIRO QUE COMPROVE TER O MESMO SE RESPONSABILIZADO POR SERVIÇOS DE CARACTERÍSTICAS SEMELHANTES AO OBJETO DO EDITAL.

2. DA DOTAÇÃO ORÇAMENTÁRIA.

2.1. As despesas para atender a esta licitação estão programadas em dotação orçamentária própria, prevista no orçamento para o exercício de 2024, na classificação abaixo:

XX

3. DO CREDENCIAMENTO.

3.1. O credenciamento junto ao provedor do sistema implica a responsabilidade do licitante ou de seu representante legal e a presunção de sua capacidade técnica para realização das transações inerentes a este Pregão.

3.2. O licitante responsabiliza-se exclusiva e formalmente pelas transações efetuadas em seu nome, assume como firmes e verdadeiras suas propostas e seus lances, inclusive os atos praticados diretamente ou por seus representante, excluída a responsabilidade do provedor do sistema ou do órgão ou entidade promotora da licitação por eventuais danos decorrentes de uso indevido das credenciais de acesso, ainda que por terceiros.

3.3. A não observância do disposto no subitem anterior poderá ensejar desclassificação no momento da habilitação.

3.4. Qualquer dúvida em relação ao acesso ao sistema operacional poderá ser esclarecida pelos telefones: WhatsApp 41 99136-7677, Curitiba – PR 41 3557-2301, ou através da BNC – Bolsa Nacional de Compras ou pelo e-mail contato@bnc.org.br.



Rubrica

4. DA PARTICIPAÇÃO NO PREGÃO.

- 4.1. Será concedido tratamento favorecido para as microempresas e empresas de pequeno porte, para as sociedades cooperativas mencionadas no artigo 34 da Lei nº 11.488, de 2017, para o agricultor familiar, o produtor rural pessoa física e para microempreendedor individual – MEI, nos limites previstos da Lei Complementar nº 123, de 2006.
- 4.2. Não poderão participar desta licitação os interessados:
- 4.2.1. Proibidos de participar de licitações e celebrar contratos administrativos, na forma da legislação vigente;
- 4.2.2. Que não atendam às condições deste Edital e seu(s) anexo(s);
- 4.2.3. Estrangeiros que não tenham representação legal no Brasil com poderes expressos para receber citação e responder administrativa ou judicialmente;
- 4.2.4. Que se enquadrem nas vedações previstas no artigo 14º da Lei nº 14.133, de 2021;
- 4.2.5. Que estejam sob falência, concurso de credores, concordata ou em processo de dissolução ou liquidação;
- 4.2.6. Organizações da Sociedade Civil de Interesse Público – OSCIP, atuando nessa condição (Acórdão nº 746/2014-TCU-Plenário);
- 4.3. Como condição para participação no Pregão, a licitante assinalará "sim" ou "não" em campo próprio do sistema eletrônico, relativo às seguintes declarações, bem como apresenta-las com os documentos habilitatórios devidamente assinadas pelo representante legal:
- 4.3.1. Que cumpre os requisitos estabelecidos no artigo 3º da Lei Complementar nº 123, de 2006, estando apta a usufruir do tratamento favorecido estabelecido em seus arts.42 a 49.
- 4.3.1.1. Nos itens exclusivos para participação de microempresas e empresas de pequeno porte, a assinalação do campo "não" impedirá o prosseguimento no certame.
- 4.3.1.2. Nos itens em que a participação não for exclusiva para microempresas e empresas de pequeno porte, a assinalação do campo "não" apenas produzirá o efeito de o licitante não ter direito ao tratamento favorecido previsto na Lei Complementar nº 123, de 2006, mesmo que microempresa, empresa de pequeno porte.
- 4.3.2. Que está ciente e concorda com as condições contidas no Edital e seus anexos.
- 4.3.3. Que cumpre os requisitos para a habilitação definidos no Edital e que a proposta apresentada está em conformidade com as exigências editalícias.
- 4.3.4. Que inexistem fatos impeditivos para sua habilitação no certame, ciente da obrigatoriedade de declarar ocorrências posteriores.



5.3. As microempresas e Empresas de Pequeno Porte deverão encaminhar a documentação de habilitação, ainda que haja alguma restrição de regularidade fiscal e trabalhista, nos termos do art. 43, inciso 1º da LC nº 123, de 2006.

5.4. Incumbirá ao licitante acompanhar as operações no sistema eletrônico durante a sessão pública do Pregão, ficando responsável pelo ônus decorrente da perda de negócios, diante da inobservância de quaisquer mensagens emitidas pelo sistema ou de sua desconexão.

5.5. Até a abertura da sessão pública, os licitantes poderão retirar ou substituir a proposta e os documentos de habilitação anteriormente inseridos no sistema.

5.6. Não será estabelecida, nessa etapa do certame, ordem de classificação entre as propostas apresentadas, o que somente ocorrerá após a realização dos procedimentos de negociação e julgamento da proposta. Os documentos que compõem a proposta e a habilitação do licitante melhor classificado somente serão disponibilizados para avaliação da Pregoeira e para acesso público após o encerramento do envio de lances.

6. DO PREENCHIMENTO DA PROPOSTA.

6.1. O licitante deverá enviar sua proposta mediante o preenchimento, no sistema eletrônico, dos seguintes campos:

6.1.1. Valor unitário e total do item;

6.1.2. Descrição detalhada do objeto, contendo as informações similares à especificação do Termo de Referência; indicando, no que for aplicável, o modelo, prazo de validade ou de garantia, número do registro ou inscrição do bem no órgão competente, quando for o caso.

6.2. Todas as especificações do objeto contidas na proposta vinculam a licitante.

6.3. Nos valores propostos estarão incluídos todos os custos operacionais, encargos previdenciários, trabalhistas, tributários, comerciais e quaisquer outros que incidam direta ou indiretamente no fornecimento.

6.4. Os preços ofertados, tanto na proposta inicial, quanto na etapa de lances, serão de exclusiva responsabilidade do licitante, não lhe assistindo o direito de pleitear qualquer alteração, sob alegação de erro, omissão ou qualquer outro pretexto.

6.5. O prazo de validade da proposta não será inferior a 60 (sessenta) dias, a contar da data de sua apresentação.

6.6. Os licitantes devem respeitar os preços máximos estabelecidos nas normas da regência de contratações públicas federais, quando participarem de licitações públicas.



6.6.1. O descumprimento das regras supramencionadas pela Administração por parte dos contratados pode ensejar a fiscalização do Tribunal de Contas da União e, após o devido processo legal, gerar as seguintes consequências: assinatura de prazo para adoção das medidas necessárias ao exato cumprimento de lei, nos termos do art. 71, inciso IX, da Constituição; ou condenação dos agentes públicos responsáveis e da empresa contratada ao pagamento dos prejuízos ao erário, caso verificada a ocorrência de superfaturamento por sobrepreço na execução do contrato.

7. DA ABERTURA DA SESSÃO, CLASSIFICAÇÃO DAS PROPOSTAS E FORMULAÇÃO DE LANCES.

7.1 A abertura da presente licitação dar-se-á automaticamente em sessão pública, por meio de sistema eletrônico, na data, horário e local indicados neste Edital.

7.2 Os licitantes poderão retirar ou substituir a proposta ou os documentos de habilitação, quando for o caso, anteriormente inseridos no sistema, até a abertura da sessão pública.

7.3 O sistema disponibilizará campo próprio para troca de mensagens entre a Pregoeira e os licitantes.

7.4 Iniciada a etapa competitiva, os licitantes deverão encaminhar lances exclusivamente por meio de sistema eletrônico, sendo imediatamente informados do seu recebimento e do valor consignado no registro.

7.5 O lance deverá ser ofertado pelo valor unitário do item:

7.5.1 Os licitantes poderão oferecer lances sucessivos, observando o horário fixado para abertura da sessão e as regras estabelecidas no Edital.

7.5.2 O licitante somente poderá oferecer lance de valor inferior ou percentual de desconto superior ao último por ele ofertado e registrado pelo sistema.

7.5.6 O intervalo mínimo de diferença de valores ou percentuais entre os lances, que incidirá tanto em relação aos lances intermediários quanto em relação à proposta que cobrir a melhor oferta deverá ser de 1% (um) por cento.

7.5.7 O licitante poderá, uma única vez, excluir seu último lance ofertado, no intervalo de quinze segundos após o registro no sistema, na hipótese de lance inconsistente ou inexequível.

7.5.8 O procedimento seguirá de acordo com o modo de disputa adotado.

7.5.9 Caso seja adotado para o envio de lances no pregão eletrônico o modo de disputa "aberto", os licitantes apresentarão lances públicos e sucessivos, com prorrogações.



Folha 585
Rubrica

- 7.6 A etapa de lances da sessão pública terá duração de dez minutos e, após isso, será prorrogada automaticamente pelo sistema quando houver lance ofertado nos últimos dois minutos do período de duração da sessão pública.
- 7.7 Prorrogação automática da etapa de lances, de que trata o subitem anterior, será de dois minutos e ocorrerá sucessivamente sempre que houver lances enviados nesse período de prorrogação, inclusive no caso de lances intermediários.
- 7.8 Não havendo novos lances na forma estabelecida nos itens anteriores, a sessão pública encerrar-se-á automaticamente, e o sistema ordenará e divulgará os lances conforme a ordem final de classificação.
- 7.9 Definida a melhor proposta, se a diferença em relação à proposta classificada em segundo lugar for de pelo menos 5% (cinco por cento), a Pregoeira, auxiliado pela equipe de apoio, poderá admitir o reinício da disputa aberta, para a definição das demais colocações.
- 7.10 Após o reinício previsto no item supra, os licitantes serão convocados para apresentar lances intermediários.
- 7.11 Caso seja adotado para o envio de lances no pregão eletrônico o modo de disputa "aberto e fechado", os licitantes apresentarão lances públicos e sucessivos, com lance final e fechado.
- 7.11.1 A etapa de lances da sessão pública terá duração inicial de quinze minutos. Após esse prazo, o sistema encaminhará aviso de fechamento iminente dos lances, após o que transcorrerá o período de até dez minutos, aleatoriamente determinado, findo o qual será automaticamente encerrada a recepção de lances.
- 7.11.2 Encerrado o prazo previsto no subitem anterior, o sistema abrirá oportunidade para que o autor da oferta de valor mais baixo e os das ofertas com preços até 10% (dez por cento) superiores àquela possam ofertar um lance final e fechado em até cinco minutos, o qual será sigiloso até o encerramento deste prazo.
- 7.11.3 No procedimento de que trata o subitem supra, o licitante poderá optar por manter o seu último lance da etapa aberta, ou por ofertar melhor lance.
- 7.11.4 Não havendo pelo menos três ofertas nas condições definidas neste item, poderão os autores dos melhores lances subseqüentes, na ordem de classificação, até o máximo de três, oferecer um lance final e fechado em até cinco minutos, o qual será sigiloso até o encerramento deste prazo.



Rubrica

7.11.5 Após o término dos prazos estabelecidos nos itens anteriores, o sistema ordenará e divulgará os lances segundo a ordem crescente de valores.

7.12 Caso seja adotado para o envio de lances no pregão eletrônico o modo de disputa "fechado e aberto", poderão participar da etapa aberta somente os licitantes que apresentarem a proposta de menor preço/ maior percentual de desconto e os das propostas até 10% (dez por cento) superiores/inferiores àquela, em que os licitantes apresentarão lances públicos e sucessivos, até o encerramento da sessão e eventuais prorrogações.

7.12.1 Não havendo pelo menos 3 (três) propostas nas condições definidas no item 0, poderão os licitantes que apresentaram as três melhores propostas, consideradas as empatadas, oferecer novos lances sucessivos.

7.12.2 A etapa de lances da sessão pública terá duração de dez minutos e, após isso, será prorrogada automaticamente pelo sistema quando houver lance ofertado nos últimos dois minutos do período de duração da sessão pública.

7.12.3 A prorrogação automática da etapa de lances, de que trata o subitem anterior, será de dois minutos e ocorrerá sucessivamente sempre que houver lances enviados nesse período de prorrogação, inclusive no caso de lances intermediários.

7.12.4 Não havendo novos lances na forma estabelecida nos itens anteriores, a sessão pública encerrar-se-á automaticamente, e o sistema ordenará e divulgará os lances conforme a ordem final de classificação.

7.12.5 Definida a melhor proposta, se a diferença em relação à proposta classificada em segundo lugar for de pelo menos 5% (cinco por cento), a Pregoeira, auxiliado pela equipe de apoio, poderá admitir o reinício da disputa aberta, para a definição das demais colocações.

7.12.6 Após o reinício previsto no subitem supra, os licitantes serão convocados para apresentar lances intermediários.

7.13 Após o término dos prazos estabelecidos nos subitens anteriores, o sistema ordenará e divulgará os lances segundo a ordem crescente de valores.

7.14 Não serão aceitos dois ou mais lances de mesmo valor, prevalecendo aquele que for recebido e registrado em primeiro lugar.

7.15 Durante o transcurso da sessão pública, os licitantes serão informados, em tempo real, do valor do menor lance registrado, vedada a identificação do licitante.



7.16 No caso de desconexão com a Pregoeira, no decorrer da etapa competitiva do Pregão, o sistema eletrônico poderá permanecer acessível aos licitantes para a recepção dos lances.

7.17 Quando a desconexão do sistema eletrônico para a Pregoeira persistir por tempo superior a dez minutos, a sessão pública será suspensa e reiniciada somente após decorridas vinte e quatro horas da comunicação do fato pela Pregoeira aos participantes, no sítio eletrônico utilizado para divulgação.

7.18 Caso o licitante não apresente lances, concorrerá com o valor de sua proposta.

7.19 Em relação a itens não exclusivos para participação de microempresas e empresas de pequeno porte, uma vez encerrada a etapa de lances, será efetivada a verificação automática, junto à Receita Federal, do porte da entidade empresarial. O sistema identificará em coluna própria as microempresas e empresas de pequeno porte participantes, procedendo à comparação com os valores da primeira colocada, se esta for empresa de maior porte, assim como das demais classificadas, para o fim de aplicar-se o disposto nos arts. 44 e 45 da Lei Complementar nº 123, de 2006, regulamentada pelo Decreto nº 8.538, de 2015.

7.20 Nessas condições, as propostas de microempresas e empresas de pequeno porte que se encontrarem na faixa de até 5% (cinco por cento) acima da melhor proposta ou melhor lance serão consideradas empatadas com a primeira colocada.

7.21 A melhor classificada nos termos do subitem anterior terá o direito de encaminhar uma última oferta para desempate, obrigatoriamente em valor inferior ao da primeira colocada, no prazo de 5 (cinco) minutos controlados pelo sistema, contados após a comunicação automática para tanto.

7.22 Caso a microempresa ou a empresa de pequeno porte melhor classificada desista ou não se manifeste no prazo estabelecido, serão convocadas as demais licitantes microempresa e empresa de pequeno porte que se encontrem naquele intervalo de 5% (cinco por cento), na ordem de classificação, para o exercício do mesmo direito, no prazo estabelecido no subitem anterior.

7.23 No caso de equivalência dos valores apresentados pelas microempresas e empresas de pequeno porte que se encontrem nos intervalos estabelecidos nos subitens anteriores, será realizado sorteio entre elas para que se identifique aquela que primeiro poderá apresentar melhor oferta.

7.24 Só poderá haver empate entre propostas iguais (não seguidas de lances), ou entre lances finais da fase fechada do modo de disputa aberto e fechado.

7.25 Havendo eventual empate entre propostas ou lances, o critério de desempate será aquele previsto no art. 60 da Lei nº 14.133, de 2021, nesta ordem:



7.25.1 disputa final, hipótese em que os licitantes empatados poderão apresentar nova proposta em ato contínuo à classificação;

7.25.2 avaliação do desempenho contratual prévio dos licitantes, para a qual deverão - preferencialmente ser utilizados registros cadastrais para efeito de atesto de cumprimento de obrigações previstos nesta Lei;

7.25.3 desenvolvimento pelo licitante de ações de equidade entre homens e mulheres no ambiente de trabalho, conforme regulamento;

7.25.4 desenvolvimento pelo licitante de programa de integridade, conforme orientações dos órgãos de controle.

7.26 Persistindo o empate, será assegurada preferência, sucessivamente, aos bens e serviços produzidos ou prestados por:

7.26.1 empresas estabelecidas no território do Estado ou do Distrito Federal do órgão ou entidade da Administração Pública estadual ou distrital licitante ou, no caso de licitação realizada por órgão ou entidade de Município, no território do Estado em que este se localize;

7.26.2 empresas brasileiras;

7.26.3 empresas que invistam em pesquisa e no desenvolvimento de tecnologia no País;

7.26.4 empresas que comprovem a prática de mitigação, nos termos da Lei nº 12.187, de 29 de dezembro de 2009.

7.27 Encerrada a etapa de envio de lances da sessão pública, na hipótese da proposta do primeiro colocado permanecer acima do preço máximo ou inferior ao desconto definido para a contratação, a Pregoeira poderá negociar condições mais vantajosas, após definido o resultado do julgamento.

7.27.1 Não será admitida a previsão de preços diferentes em razão de local de entrega ou de acondicionamento, tamanho de lote ou qualquer outro motivo.

7.27.2 A negociação poderá ser feita com os demais licitantes, segundo a ordem de classificação inicialmente estabelecida, quando o primeiro colocado, mesmo após a negociação, for desclassificado em razão de sua proposta permanecer acima do preço máximo definido pela Administração.

7.27.3 A negociação será realizada por meio do sistema, podendo ser acompanhada pelos demais licitantes.



Rubrica

7.27.4 O resultado da negociação será divulgado a todos os licitantes e anexado aos autos do processo licitatório.

7.27.5 A Pregoeira solicitará ao licitante mais bem classificado que, no prazo de 2 (duas) horas, envie a proposta adequada ao último lance ofertado após a negociação realizada, acompanhada, se for o caso, dos documentos complementares, quando necessários à confirmação daqueles exigidos neste Edital e já apresentados

7.27.6 É facultado aa Pregoeira prorrogar o prazo estabelecido, a partir de solicitação fundamentada feita no chat pelo licitante, antes de findo o prazo.

Após a negociação do preço, a Pregoeira iniciará a fase de aceitação e julgamento da proposta.

7.28 FASE DE JULGAMENTO

7.28.1 Encerrada a etapa de negociação, a Pregoeira verificará se o licitante provisoriamente classificado em primeiro lugar atende às condições de participação no certame, conforme previsto no art. 14 da Lei nº 14.133/2021, legislação correlata e no edital, especialmente quanto à existência de sanção que impeça a participação no certame ou a futura contratação, mediante a consulta aos seguintes cadastros:

- Cadastro Nacional de Empresas Inidôneas e Suspensas - CEIS, mantido pela
- Controladoria-Geral da União (<https://www.portaltransparencia.gov.br/sancoes/ceis>); e
- Cadastro Nacional de Empresas Punidas – CNEP, mantido pela Controladoria-Geral da União (<https://www.portaltransparencia.gov.br/sancoes/cnep>).

7.28.2 A consulta aos cadastros será realizada em nome da empresa licitante e também de seu sócio majoritário, por força da vedação de que trata o artigo 12 da Lei nº 8.429, de 1992.

7.28.3 Caso conste na Consulta de Situação do licitante a existência de Ocorrências Impeditivas Indiretas, a Pregoeira diligenciará para verificar se houve fraude por parte das empresas apontadas no Relatório de Ocorrências Impeditivas Indiretas. (IN nº 3/2018, art. 29, caput)

7.28.3.1 A tentativa de burla será verificada por meio dos vínculos societários, linhas de fornecimento similares, dentre outros. (IN nº 3/2018, art. 29, §1º).

7.28.3.2 O licitante será convocado para manifestação previamente a uma eventual desclassificação. (IN nº 3/2018, art. 29, §2º).

7.28.3.3 Constatada a existência de sanção, o licitante será reputado inabilitado, por falta de condição de participação.



Alberica

7.28.3.4 Na hipótese de inversão das fases de habilitação e julgamento, caso atendidas as condições de participação, será iniciado o procedimento de habilitação.

7.28.3.5 Caso o licitante provisoriamente classificado em primeiro lugar tenha se utilizado de algum tratamento favorecido às ME/EPPs, a Pregoeira verificará se faz jus ao benefício, em conformidade com este edital.

7.28.3.6 Verificadas as condições de participação e de utilização do tratamento favorecido, a Pregoeira examinará a proposta classificada em primeiro lugar quanto à adequação ao objeto e à compatibilidade do preço em relação ao máximo estipulado para contratação neste Edital e em seus anexos, observado o disposto no artigo 29 a 35 da IN SEGES nº 73, de 30 de setembro de 2022.

7.29 Será desclassificada a proposta vencedora que:

7.29.1 contiver vícios insanáveis;

7.29.2 não obedecer às especificações técnicas contidas no Termo de Referência;

7.29.3 apresentar preços inexequíveis ou permanecerem acima do preço máximo definido para a contratação;

7.29.4 não tiverem sua exequibilidade demonstrada, quando exigido pela Administração;

7.29.5 apresentar desconformidade com quaisquer outras exigências deste Edital ou seus anexos, desde que insanável.

7.30 No caso de bens e serviços em geral, é indício de inexequibilidade das propostas valores inferiores a 50% (cinquenta por cento) do valor orçado pela Administração.

7.30.1 A inexequibilidade, na hipótese de que trata o **caput**, só será considerada após diligência da Pregoeira, que comprove:

7.30.1.1 que o custo do licitante ultrapassa o valor da proposta; e

7.30.1.2 inexistirem custos de oportunidade capazes de justificar o vulto da oferta.

7.31 Se houver indícios de inexequibilidade da proposta de preço, ou em caso da necessidade de esclarecimentos complementares, poderão ser efetuadas diligências, para que a empresa comprove a exequibilidade da proposta.

7.32 Caso o custo global estimado do objeto licitado tenha sido decomposto em seus respectivos custos unitários por meio de Planilha de Custos e Formação de Preços elaborada pela Administração, o licitante classificado em primeiro lugar será convocado para apresentar



Planilha por ele elaborada, com os respectivos valores adequados ao valor final da sua proposta, sob pena de não aceitação da proposta.

7.33 Erros no preenchimento da planilha não constituem motivo para a desclassificação da proposta.

7.34 A planilha poderá ser ajustada pelo fornecedor, no prazo indicado pelo sistema, desde que não haja majoração do preço e que se comprove que este é o bastante para arcar com todos os custos da contratação;

7.34.1 O ajuste de que trata este dispositivo se limita a sanar erros ou falhas que não alterem a substância das propostas;

7.34.2 Considera-se erro no preenchimento da planilha passível de correção a indicação de recolhimento de impostos e contribuições na forma do Simples Nacional, quando não cabível esse regime.

7.34.3 Para fins de análise da proposta quanto ao cumprimento das especificações do objeto, poderá ser colhida a manifestação escrita do setor requisitante do serviço ou da área especializada no objeto.

7.34.4 Caso o Termo de Referência exija a apresentação da amostra, o licitante classificado em primeiro lugar deverá apresentá-la, conforme disciplinado no Termo de Referência, sob pena de não aceitação da proposta.

7.34.5 Por meio de mensagem no sistema, será divulgado o local e horário de realização do procedimento para a avaliação das amostras, cuja presença será facultada a todos os interessados, incluindo os demais licitantes.

7.34.6 Os resultados das avaliações serão divulgados por meio de mensagem no sistema.

No caso de não haver entrega da amostra ou ocorrer atraso na entrega, sem justificativa aceita pela Pregoeira, ou havendo entrega de amostra fora das especificações previstas neste Edital, a proposta do licitante será recusada.

7.34.7 Se a(s) amostra(s) apresentada(s) pelo primeiro classificado não for(em) aceita(s), a Pregoeira analisará a aceitabilidade da proposta ou lance ofertado pelo segundo classificado. Seguir-se-á com a verificação da(s) amostra(s) e, assim, sucessivamente, até a verificação de uma que atenda às especificações constantes no Termo de Referência.

8. DA ACEITABILIDADE DA PROPOSTA VENCEDORA.

8.1 Encerrada a etapa de negociação, a Pregoeira examinará a proposta classificada em primeiro lugar quanto à adequação ao objeto e à compatibilidade do preço em relação ao máximo estipulado para contratação neste



Folha 592

Adriana

Edital e em seus anexos.

8.2 O licitante qualificado como produtor rural pessoa física deverá incluir, na sua proposta, os percentuais das contribuições previstas no art. 176 da Instrução Normativa RFB n. 971, de 2009, em razão do disposto no art. 184, inciso V, sob pena de desclassificação.

8.3 Será desclassificada a proposta ou o lance vencedor, apresentar preço final superior ao preço máximo fixado (Acórdão nº 1455/2018 – TCU – Plenário), desconto menor do que o mínimo exigido ou que apresentar preço manifestamente inexequível.

8.4 Considera-se inexequível a proposta que apresente preços global ou unitários simbólicos, irrisórios ou de valor zero, incompatíveis com os preços dos insumos e salários de mercado, acrescidos dos respectivos encargos, ainda que o ato convocatório da licitação não tenha estabelecido limites mínimos, exceto quando se referirem a materiais e instalações de propriedade do próprio licitante, para os quais ele renuncie a parcela ou à totalidade da remuneração.

8.5 Qualquer interessado poderá requerer que se realizem diligências para aferir a exequibilidade e a legalidade das propostas, devendo apresentar as provas ou os indícios que fundamentam a suspeita.

8.6 Na hipótese de necessidade de suspensão da sessão pública para a realização de diligências, com vistas ao saneamento das propostas, a sessão pública somente poderá ser reiniciada mediante aviso prévio no sistema com, no mínimo, vinte e quatro horas de antecedência, e a ocorrência será registrada em ata.

8.7 A Pregoeira poderá convocar o licitante para enviar documento digital complementar, por meio de funcionalidade disponível no sistema, no prazo de 2 (duas) horas, sob pena de não aceitação da proposta.

8.8 É facultado à Pregoeira prorrogar o prazo estabelecido, a partir de solicitação fundamentada feita no chat pelo licitante, antes do fim do prazo.

8.9 Dentre os documentos passíveis de solicitação pela Pregoeira, destacam-se os que contenham as características do material ofertado, tais como marca, modelo, tipo, fabricante e procedência, além de outras informações pertinentes, a exemplo de catálogos, folhetos ou propostas, encaminhados por meio eletrônico, ou, se for o caso, por outro meio e prazo indicados pela Pregoeira, sem prejuízo do seu ulterior envio pelo sistema eletrônico, sob pena de não aceitação da proposta.

8.10 Se a proposta ou lance vencedor for desclassificado, a Pregoeira examinará a proposta ou lance subsequente, e, assim sucessivamente, na ordem de classificação.

8.11 Havendo necessidade, a Pregoeira suspenderá a sessão, informando no "chat" a nova data e horário para a sua continuidade.

8.12 A Pregoeira poderá encaminhar, por meio do sistema eletrônico, contraproposta ao licitante que



apresentou o lance mais vantajoso, com o fim de negociar a obtenção de melhor preço, vedada a negociação em condições diversas das previstas neste Edital.

8.13 Também nas hipóteses em que a Pregoeira não aceitar a proposta e passar à subsequente, poderá negociar com o licitante para que seja obtido preço melhor.

8.14 A negociação será realizada por meio do sistema, podendo ser acompanhada pelos demais licitantes.

8.15 Nos itens não exclusivos para a participação de microempresas e empresas de pequeno porte, sempre que a proposta não for aceita, e antes de a Pregoeira passar à subsequente, haverá nova verificação, pelo sistema, da eventual ocorrência do empate ficto, previsto nos artigos 44 e 45 da LC nº 123, de 2006, seguindo-se a disciplina antes estabelecida, se for o caso.

8.16 Encerrada a análise quanto à aceitação da proposta, a Pregoeira verificará a habilitação do licitante, observado o disposto neste Edital.

8.17 A proposta final do licitante declarado vencedor deverá ser encaminhada no prazo de 2 (duas) horas, a contar da solicitação da Pregoeira no sistema eletrônico e deverá:

- I. Ser redigida em língua portuguesa, datilografada ou digitada, em uma via, sem emendas, rasuras, entrelinhas ou ressalvas, devendo a última folha ser assinada e as demais rubricadas pelo licitante ou seu representante legal.
- II. Conter a indicação do banco, número da conta e agência do licitante vencedor, para fins de pagamento.
- III. A proposta final deverá ser documentada nos autos e será levada em consideração no decorrer da execução do contrato e aplicação de eventual sanção à Contratada, se for o caso.
- IV. Todas as especificações do objeto contidas na proposta, tais como marca, modelo, tipo, fabricante e procedência, vinculam a Contratada.
- V. Os preços deverão ser expressos em moeda corrente nacional, o valor unitário em algarismos e o valor global em algarismos e por extenso.
- VI. Ocorrendo divergência entre os preços unitários e o preço global, prevalecerão os primeiros; no caso de divergência entre os valores numéricos e os valores expressos por extenso, prevalecerão estes últimos.
- VII. A oferta deverá ser firme e precisa, limitada, rigorosamente, ao objetivo deste Edital, sem conter alternativas de preço ou de qualquer outra condição que induza o julgamento a mais de um resultado, sob pena de desclassificação.
- VIII. A proposta deverá obedecer aos termos deste Edital e seus Anexos, não sendo considerada aquela

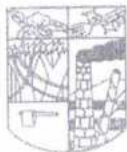

que não corresponda às especificações ali contidas ou que estabeleça vínculo à proposta de outro licitante.

IX. As propostas que contenham a descrição do objeto, o valor e os documentos complementares estarão disponíveis na internet, após a homologação.

Folha 584

Rubrica

9. DA HABILITAÇÃO.

9.1 Os documentos previstos no Termo de Referência, necessários e suficientes para demonstrar a capacidade do licitante de realizar o objeto da licitação, serão exigidos para fins de habilitação, nos termos dos arts. 62 a 70 da Lei nº 14.133, de 2021.

9.2 A documentação exigida para fins de habilitação jurídica, fiscal, social e trabalhista e econômico-financeira, poderá ser substituída pelo registro cadastral no BNC.

9.3 Quando permitida a participação de empresas estrangeiras que não funcionem no País, as exigências de habilitação serão atendidas mediante documentos equivalentes, inicialmente apresentados em tradução livre.

9.4 Na hipótese de o licitante vencedor ser empresa estrangeira que não funcione no País, para fins de assinatura do contrato ou da ata de registro de preços, os documentos exigidos para a habilitação serão traduzidos por tradutor juramentado no País e apostilados nos termos do disposto no Decreto nº 8.660, de 29 de janeiro de 2016, ou de outro que venha a substituí-lo, ou consularizados pelos respectivos consulados ou embaixadas.

9.5 Os documentos exigidos para fins de habilitação poderão ser apresentados em original, por cópia ou por qualquer outro meio eletrônico, desde que se possível comprovar sua veracidade.

9.6 Os documentos exigidos para fins de habilitação poderão ser substituídos por registro cadastral emitido por órgão ou entidade pública, desde que o registro tenha sido feito em obediência ao disposto na Lei nº 14.133/2021.

9.7 Será verificado se o licitante apresentou declaração de que atende aos requisitos de habilitação, e o declarante responderá pela veracidade das informações prestadas, na forma da lei (art. 63, I, da Lei nº 14.133/2021).

9.8 Será verificado se o licitante apresentou no sistema, sob pena de inabilitação, a declaração de que cumpre as exigências de reserva de cargos para pessoa com deficiência e para reabilitado da Previdência Social, previstas em lei e em outras normas específicas.



9.9 O licitante deverá apresentar, sob pena de desclassificação, declaração de que suas propostas econômicas compreendem a integralidade dos custos para atendimento dos direitos trabalhistas assegurados na Constituição Federal, nas leis trabalhistas, nas normas infralegais, nas convenções coletivas de trabalho e nos termos de ajustamento de conduta vigentes na data de entrega das propostas.

9.10 A habilitação será verificada por meio do BNC, nos documentos por ele abrangidos.

9.11 Somente haverá a necessidade de comprovação do preenchimento de requisitos mediante apresentação dos documentos originais não-digitais quando houver dúvida em relação à integridade do documento digital ou quando a lei expressamente o exigir. (IN nº 3/2018, art. 4º, §1º, e art. 6º, §4º).

9.12 É de responsabilidade do licitante conferir a exatidão dos seus dados cadastrais no BNC e mantê-los atualizados junto aos órgãos responsáveis pela informação, devendo proceder, imediatamente, à correção ou à alteração dos registros tão logo identifique incorreção ou aqueles se tomem desatualizados. (IN nº 3/2018, art. 7º, caput).

9.13 A não observância do disposto no item anterior poderá ensejar desclassificação no momento da habilitação. (IN nº 3/2018, art. 7º, parágrafo único).

9.14 A verificação pela Pregoeira, em sítios eletrônicos oficiais de órgãos e entidades emissores de certidões constitui meio legal de prova, para fins de habilitação.

9.15 Os documentos exigidos para habilitação que não estejam contemplados no BNC serão enviados por meio do sistema, em formato digital, no prazo de 2 (duas) horas, podendo ser prorrogável, a critério da administração, desde que antes de findo o prazo inicial e mediante solicitação escrita e justificada do licitante.

9.16 Na hipótese de a fase de habilitação anteceder a fase de apresentação de propostas e lances, os licitantes encaminharão, por meio do sistema, simultaneamente os documentos de habilitação e a proposta com o preço ou o percentual de desconto, observado o disposto no § 1º do art. 36 e no § 1º do art. 39 da Instrução Normativa SEGES nº 73, de 30 de setembro de 2022.

9.17 A verificação no BNC ou a exigência dos documentos nele não contidos somente será feita em relação ao licitante vencedor.

9.18 Os documentos relativos à regularidade fiscal que constem do Termo de Referência somente serão exigidos, em qualquer caso, em momento posterior ao julgamento das propostas, e apenas do licitante mais bem classificado.



9.19 Respeitada a exceção do subitem anterior, relativa à regularidade fiscal, quando a fase de habilitação anteceder as fases de apresentação de propostas e lances e de julgamento, a verificação ou exigência do presente subitem ocorrerá em relação a todos os licitantes.

9.20 Após a entrega dos documentos para habilitação, não será permitida a substituição ou a apresentação de novos documentos, salvo em sede de diligência, para (Lei 14.133/21, art. 64, e IN 73/2022, art. 39, §4º):

9.21 complementação de informações acerca dos documentos já apresentados pelos licitantes e desde que necessária para apurar fatos existentes à época da abertura do certame; e

9.22 atualização de documentos cuja validade tenha expirado após a data de recebimento das propostas;

9.23 Na análise dos documentos de habilitação, a comissão de contratação poderá sanar erros ou falhas, que não alterem a substância dos documentos e sua validade jurídica, mediante decisão fundamentada, registrada em ata e acessível a todos, atribuindo-lhes eficácia para fins de habilitação e classificação.

9.24 Na hipótese de o licitante não atender às exigências para habilitação, a Pregoeira examinará a proposta subsequente e assim sucessivamente, na ordem de classificação, até a apuração de uma proposta que atenda ao presente edital.

9.25 Somente serão disponibilizados para acesso público os documentos de habilitação do licitante cuja proposta atenda ao edital de licitação, após concluídos os procedimentos de que trata o subitem anterior.

9.26 A comprovação de regularidade fiscal e trabalhista das microempresas e das empresas de pequeno porte somente será exigida para efeito de contratação, e não como condição para participação na licitação (art. 4º do Decreto nº 8.538/2015).

9.27 Quando a fase de habilitação anteceder a de julgamento e já tiver sido encerrada, não caberá exclusão de licitante por motivo relacionado à habilitação, salvo em razão de fatos supervenientes ou só conhecidos após o julgamento.

9.28 Os licitantes deverão encaminhar, nos termos deste edital, a documentação relacionada nos itens a seguir, para fins de habilitação:

9.29 Habilitação Jurídica:

9.29.1 No caso de empresário individual, inscrição no Registro Público de Empresas Mercantis, a cargo da Junta Comercial da respectiva sede.



9.29.2 Em se tratando de Microempreendedor Individual – MEI: Certificado da Condição de Microempreendedor Individual – CCMEI, cuja aceitação ficará condicionada à verificação da autenticidade no sítio www.portaldomicroempreendedor.gov.br.

9.29.3 No caso de sociedade empresária ou empresa individual de responsabilidade limitada - EIRELI: ato constitutivo, estatuto ou contrato social em vigor, devidamente registrado na Junta Comercial da respectiva sede, acompanhado de documento comprobatório de seus administradores.

9.29.4 Inscrição no Registro Público de Empresas Mercantis onde opera, com averbação no Registro onde tem sede a matriz, no caso de ser o participante sucursal, filial ou agência.

9.29.5 No caso de sociedade simples: inscrição do ato constitutivo no Registro Civil das Pessoas Jurídicas do local de sua sede, acompanhada de prova da indicação dos seus administradores.

Decreto de autorização, em se tratando de sociedade empresária estrangeira em funcionamento no País.

9.29.6 Os documentos acima deverão estar acompanhados de todas as alterações ou da consolidação respectiva.

9.30 Regularidade Fiscal e Trabalhista:

9.30.1 Prova de inscrição no Cadastro Nacional de Pessoas Jurídicas ou no cadastro de Pessoas Físicas, conforme o caso.

9.30.2 Prova de regularidade para com o Fundo de Garantia do Tempo de Serviço – FGTS (Certificado de Regularidade de FGTS – CRF).

9.30.3 Prova de regularidade fiscal perante a Fazenda Nacional, mediante apresentação de certidão expedida conjuntamente pela Secretaria da Receita Federal do Brasil (RFB) e pela Procuradoria-Geral da Fazenda Nacional (PGFN), referente a todos os créditos tributários federais e à Dívida Ativa da União (DAU) por elas administrados, inclusive aqueles relativos à Seguridade Social, nos termos da Portaria Conjunta nº 1.751, de 02/10/2014, do Secretário da Receita Federal do Brasil e da Procuradora-Geral da Fazenda Nacional.

9.30.4 Prova de regularidade com a Fazenda Estadual e/ou Municipal do domicílio ou sede do licitante, relativa à atividade em cujo exercício contrata ou concorre.

9.30.5 Caso o fornecedor seja considerado isento dos tributos estaduais ou municipais relacionados ao objeto contratual, deverá comprovar tal condição mediante a apresentação de declaração da Fazenda respectiva do seu domicílio ou sede, ou outra equivalente, na forma da lei.



9.30.6 Certidão de regularidade trabalhista (CNDT).

Folha 598
Rubrica

9.31 Qualificação econômico-Financeira:

9.31.1 Certidão negativa de falência expedida pelo distribuidor da sede do fornecedor.

9.31.2 As empresas criadas no exercício financeiro da dispensa deverão atender a todas as exigências da habilitação e poderão substituir os demonstrativos contábeis pelo balanço de abertura.

9.31.3 Os documentos referidos acima limitar-se-ão ao último exercício no caso de a pessoa jurídica ter sido constituída há menos de 2 (dois) anos.

9.31.4 Comprovação de patrimônio líquido não inferior a 10% (dez por cento) do valor ofertado pela licitante, a qual será exigida somente no caso de a licitante apresentar resultado igual ou inferior a 1 (um) em qualquer dos índices Liquidez Geral, Liquidez Corrente e Solvência Geral.

9.32 Qualificação Técnica

9.32.1 Comprovação de aptidão para a prestação dos serviços em características, quantidades e prazos compatíveis com o objeto desta licitação, ou com o item pertinente, mediante a apresentação de atestado (s) fornecido (s) por pessoas jurídicas de direito público ou privado;

9.32.2 A contratada deverá adotar as práticas de sustentabilidade previstas no art. 6º da Instrução Normativa SLTI/MP nº 1, de 19/01/2010, no que couber;

9.32.3 A contratação terá vigência de 12 meses, podendo ser prorrogado por interesse das partes até o limite de 60 (sessenta) meses, desde que haja autorização formal da autoridade competente e observados os seguintes requisitos:

9.32.4 Os serviços tenham sido prestados regularmente;

9.32.5 Seja comprovado, através de pesquisa de mercado, que o valor do contrato permaneça economicamente vantajoso para a Administração;

9.32.6 Haja manifestação expressa da contratada informando o interesse na prorrogação;

9.32.7 Seja comprovado que o contratado mantém as condições iniciais de habilitação.

9.33 A entrega/prestação de serviços deverá ocorrer no PRAZO MÁXIMO DE 02 (DOIS) DIAS ÚTEIS, após o recebimento da Autorização de Fornecimento (AF) emitida pela Prefeitura Municipal de Boca da Mata-AL.



9.34 Verifica-se a necessidade da prestação dos serviços/entrega de mercadoria aos sábados, de 08h00min as 12h00min, haja vista que haver prestação de serviços em setores vinculados à Secretaria Municipal de Saúde.

9.35 O Licitante enquadrado como microempreendedor individual que pretenda auferir os benefícios do tratamento diferenciado previstos na Lei Complementar nº 123/2006, estará dispensado (a) da prova de inscrição nos cadastros de contribuintes estadual e municipal e (b) da apresentação do balanço patrimonial e das condições contábeis do último exercício.

9.35.1 Havendo necessidade de analisar minuciosamente os documentos exigidos, a sessão será suspensa, sendo informada a nova data e horário para a sua continuidade.

9.35.2 Será inabilitado o licitante que não comprovar sua habilitação, seja por não apresentar quaisquer dos documentos exigidos, ou apresentá-los em desacordo com o estabelecido neste edital.

9.35.3 Na hipótese de o licitante não atender às exigências para a habilitação, o órgão examinará a proposta subsequente e assim sucessivamente, na ordem de classificação, até a apuração de uma proposta que atenda às especificações do objeto e as condições de habilitação.

9.35.4 Constatado o atendimento às exigências de habilitação, o licitante será **habilitado**.

9.36 Caso a proposta mais vantajosa seja ofertada por licitante qualificada como microempresa ou empresa de pequeno porte, e uma vez constatada a existência de alguma restrição no que tange à regularidade fiscal e trabalhista, a mesma será convocada para, no prazo de 5 (cinco) dias úteis, após a declaração do vencedor - quando da homologação por parte do chefe do executivo, comprovar a regularização. O prazo poderá ser prorrogado por igual período, a critério da administração pública, quando requerida pelo licitante, mediante apresentação de justificativa.

9.37 Não-regularização fiscal e trabalhista no prazo previsto no subitem anterior acarretará a inabilitação do licitante, sem prejuízo das sanções previstas neste Edital, sendo facultada a convocação dos licitantes remanescentes, na ordem de classificação. Se, na ordem de classificação, seguir-se outra microempresa, empresa de pequeno porte ou sociedade cooperativa com alguma restrição na documentação fiscal e trabalhista, será concedido o mesmo prazo para regularização.

9.38 Havendo necessidade de analisar minuciosamente os documentos exigidos, a Pregoeirasuspenderá a sessão, informando no "chat" a nova data e horário para a continuidade da mesma.



9.39 Será inabilitado o licitante que não comprovar sua habilitação, seja por não apresentar quaisquer dos documentos exigidos, ou apresentá-los em desacordo com o estabelecido neste Edital.

9.40 Nos itens não exclusivos a microempresas e empresas de pequeno porte, havendo inabilitação, haverá nova verificação, pelo sistema, da eventual ocorrência do empate ficto, previsto nos artigos 44 e 45 da LC nº 123, de 2006, seguindo-se a disciplina antes estabelecida para aceitação da proposta subsequente.

9.41 O licitante provisoriamente vencedor em um item, que estiver concorrendo em outro item, ficará obrigado a comprovar os requisitos de habilitação cumulativamente, isto é, somando as exigências do item em que venceu às do item em que estiver concorrendo, e assim sucessivamente, sob pena de inabilitação, além da aplicação das sanções cabíveis.

9.42 Não havendo a comprovação cumulativa dos requisitos de habilitação, a inabilitação recairá sobre o(s) de menor(es) valor(es) cuja retirada(s) seja(m) suficiente(s) para habilitação do licitante nos remanescentes.

10. DOS RECURSOS.

10.1 A interposição de recurso referente ao julgamento das propostas, à habilitação ou inabilitação de licitantes, à anulação ou revogação da licitação, observará o disposto no art. 165 da Lei nº 14.133, de 2021.

10.2 O prazo recursal é de 3 (três) dias úteis, contados da data de intimação ou de lavratura da ata.

10.3 Quando o recurso apresentado impugnar o julgamento das propostas ou o ato de habilitação ou inabilitação do licitante:

10.3.1 a intenção de recorrer deverá ser manifestada imediatamente, sob pena de preclusão;

10.3.2 o prazo para a manifestação da intenção de recorrer não será inferior a 10 (dez) minutos.

10.3.3 o prazo para apresentação das razões recursais será iniciado na data de intimação ou de lavratura da ata de habilitação ou inabilitação;

10.3.4 na hipótese de adoção da inversão de fases prevista no § 1º do art. 17 da Lei nº 14.133, de 2021, o prazo para apresentação das razões recursais será iniciado na data de intimação da ata de julgamento.

10.4 Os recursos deverão ser encaminhados em campo próprio do sistema.

10.5 O recurso será dirigido à autoridade que tiver editado o ato ou proferido a decisão recorrida, a qual poderá reconsiderar sua decisão no prazo de 3 (três) dias úteis, ou, nesse mesmo prazo, encaminhar



Filho *GO*
Rubrica *[assinatura]*

recurso para a autoridade superior, a qual deverá proferir sua decisão no prazo de 10 (dez) dias úteis, contado do recebimento dos autos.

10.6 Os recursos interpostos fora do prazo não serão conhecidos.

10.7 O prazo para apresentação de contrarrazões ao recurso pelos demais licitantes será de 3 (três) dias úteis, contados da data da intimação pessoal ou da divulgação da interposição do recurso, assegurada a vista imediata dos elementos indispensáveis à defesa de seus interesses.

10.8 O recurso e o pedido de reconsideração terão efeito suspensivo do ato ou da decisão recorrida até que sobrevenha decisão final da autoridade competente.

10.9 O acolhimento do recurso invalida tão somente os atos insuscetíveis de aproveitamento.

10.10 Os autos do processo permanecerão com vista franqueada aos interessados.

11 - DAS INFRAÇÕES ADMINISTRATIVAS E SANÇÕES

11.1 Comete infração administrativa, nos termos da lei, o licitante que, com dolo ou culpa:

11.1.1 deixar de entregar a documentação exigida para o certame ou não entregar qualquer documento que tenha sido solicitado pelo/a pregoeiro/a durante o certame;

11.1.2 Salvo em decorrência de fato superveniente devidamente justificado, não mantiver a proposta em especial quando:

11.2 não enviar a proposta adequada ao último lance ofertado ou após a negociação;

11.3 recusar-se a enviar o detalhamento da proposta quando exigível;

11.4 pedir para ser desclassificado quando encerrada a etapa competitiva; ou

11.5 deixar de apresentar amostra, quando for o caso;

11.6 apresentar proposta ou amostra em desacordo com as especificações do edital;

11.6.1 não celebrar o contrato ou não entregar a documentação exigida para a contratação, quando convocado dentro do prazo de validade de sua proposta;

11.7 recusar-se, sem justificativa, a assinar o contrato ou a ata de registro de preço, ou a aceitar ou retirar o instrumento equivalente no prazo estabelecido pela Administração;

11.7.1 apresentar declaração ou documentação falsa exigida para o certame ou prestar declaração falsa durante a licitação

11.7.2 fraudar a licitação



Folha 022
Fabrica

11.7.3 comportar-se de modo inidôneo ou cometer fraude de qualquer natureza, em especial quando:

11.7.4 agir em conluio ou em desconformidade com a lei;

11.7.5 induzir deliberadamente a erro no julgamento;

11.7.6 apresentar amostra falsificada ou deteriorada;

11.7.7 praticar atos ilícitos com vistas a frustrar os objetivos da licitação

11.7.8 praticar ato lesivo previsto no art. 5º da Lei n.º 12.846, de 2013.

11.7.9 Com fulcro na Portaria CNMP-SG nº 153/2023 e na Lei nº 14.133, de 2021, a Administração poderá, garantida a prévia defesa, aplicar aos licitantes e/ou adjudicatários as seguintes sanções, sem prejuízo das responsabilidades civil e criminal:

11.7.9.1 advertência;

11.7.9.2 multa, a ser recolhida no prazo máximo de 5 (cinco) dias úteis, a contar da comunicação oficial, nas hipóteses previstas nos tópicos Das Sanções Administrativas e Tabela de Penalidades, ambas do Termo de Referência – anexo I do edital.

11.7.9.3 impedimento de licitar e contratar e

11.7.9.4 declaração de inidoneidade para licitar ou contratar, enquanto perdurarem os motivos determinantes da punição ou até que seja promovida sua reabilitação perante a própria autoridade que aplicou a penalidade.

11.7.10. Na aplicação das sanções serão considerados:

11.7.10.1 a natureza e a gravidade da infração cometida.

11.7.10.2 as peculiaridades do caso concreto

11.7.10.3 as circunstâncias agravantes ou atenuantes

11.7.10.4 os danos que dela provierem para a Administração Pública

11.7.10.5 a implantação ou o aperfeiçoamento de programa de integridade, conforme normas e orientações dos órgãos de controle.

11.7.11 As sanções de advertência, impedimento de licitar e contratar e declaração de inidoneidade para licitar ou contratar poderão ser aplicadas, cumulativamente ou não, à penalidade de multa.

11.7.12 Na aplicação da sanção de multa será facultada a defesa do interessado no prazo de 15 (quinze) dias úteis, contado da data de sua intimação.

11.7.13 A sanção de impedimento de licitar e contratar será aplicada ao responsável em decorrência das infrações administrativas relacionadas nos itens 0, 0 e 0, quando não se justificar a imposição



Rubrica

de penalidade mais grave, e impedirá o responsável de licitar e contratar no âmbito da Administração Pública direta e indireta do ente federativo a qual pertencer o órgão ou entidade, pelo prazo máximo de 3 (três) anos.

11.7.14 Poderá ser aplicada ao responsável a sanção de declaração de inidoneidade para licitar ou contratar, em decorrência da prática das infrações dispostas nos itens 0, 0, 0, 0 e 0, bem como pelas infrações administrativas previstas nos itens 0, 0 e 0 que justifiquem a imposição de penalidade mais grave que a sanção de impedimento de licitar e contratar, cuja duração observará o prazo previsto no art. 156, §5º, da Lei n.º 14.133/2021.

11.7.15 A recusa injustificada do adjudicatário em assinar o contrato ou a ata de registro de preço, ou em aceitar ou retirar o instrumento equivalente no prazo estabelecido pela Administração, caracterizará o descumprimento total da obrigação assumida e o sujeitará às penalidades e à imediata perda da garantia de proposta em favor do órgão ou entidade promotora da licitação, nos termos do art. 45, §4º da IN SEGES/ME n.º 73, de 2022.

11.7.16 A aplicação das sanções previstas neste edital não exclui, em hipótese alguma, a obrigação de reparação integral dos danos causados.

12 - DA IMPUGNAÇÃO AO EDITAL E DO PEDIDO DE ESCLARECIMENTOS

12.1 Qualquer pessoa é parte legítima para impugnar este Edital por irregularidade na aplicação da Lei nº 14.133, de 2021, devendo protocolar o pedido até 3 (três) dias úteis antes da data da abertura do certame.

12.2 A resposta à impugnação ou ao pedido de esclarecimento será divulgado em sítio eletrônico oficial no prazo de até 3 (três) dias úteis, limitado ao último dia útil anterior à data da abertura do certame.

12.3 A impugnação e o pedido de esclarecimento poderão ser realizados por forma eletrônica, pelo e-mail: cpibocadamata2020@gmail.com

12.4 As impugnações e pedidos de esclarecimentos não suspendem os prazos previstos no certame.

12.5 A concessão de efeito suspensivo à impugnação é medida excepcional e deverá ser motivada pelo agente de contratação, nos autos do processo de licitação.

12.6 Acolhida a impugnação, será definida e publicada nova data para a realização do certame.

13 - DA ADJUDICAÇÃO E HOMOLOGAÇÃO



13.1 O objeto da licitação será adjudicado ao licitante declarado vencedor, por ato da Pregoeira, caso não haja interposição de recurso, ou pela autoridade competente, após a regular decisão dos recursos apresentados.

13.2 Após a fase recursal, constatada a regularidade dos atos praticados, a autoridade competente homologará o procedimento licitatório.

14 - DA REABERTURA DA SESSÃO PÚBLICA.

14.1 A sessão pública poderá ser reaberta:

14.1.1 Nas hipóteses de provimento de recurso que leve à anulação de atos anteriores à realização da sessão pública precedente ou em que seja anulada a própria sessão pública, situação em que serão repetidos os atos anulados e os que dele dependam.

14.1.2 Quando houver erro na aceitação do preço melhor classificado ou quando o licitante declarado vencedor não assinar o contrato, não retirar o instrumento equivalente ou não comprovar a regularização fiscal e trabalhista, nos termos do art. 43, §1º da LC 123/2006. Nessas hipóteses, serão adotados os procedimentos imediatamente posteriores ao encerramento da etapa de lances.

14.1.3 Todos os licitantes remanescentes deverão ser convocados para acompanhar a sessão reaberta.

14.1.4 A convocação se dará por meio do sistema eletrônico ("chat"), e-mail, de acordo com a fase do procedimento licitatório.

15 - DA GARANTIA DE EXECUÇÃO.

15.1 Não haverá exigência de garantia de execução para a presente contratação.

16 - DA GARANTIA CONTRATUAL DOS BENS.

16.1 Não haverá exigência de garantia contratual dos bens fornecidos na presente contratação.

17 - DA ATA DE REGISTRO DE PREÇO.

17.1 Homologado o resultado da licitação, terá o adjudicatário o prazo de 5 (cinco) dias úteis, contados a partir da data de sua convocação, para assinar a Ata de Registro de Preços, cujo prazo de validade encontra-se nela fixado, sob pena de decair do direito à contratação, sem prejuízo das sanções previstas neste Edital.

17.2 Alternativamente à convocação para comparecer perante o órgão ou entidade para a assinatura da Ata de Registro de Preços, a Administração poderá encaminhá-la para assinatura, mediante correspondência



postal com aviso de recebimento (AR) ou meio eletrônico, para que seja assinada e devolvida no prazo de 5 (cinco) dias, a contar da data de seu recebimento.

17.3 O prazo estabelecido no subitem anterior para assinatura da Ata de Registro de Preços poderá ser prorrogado uma única vez, por igual período, quando solicitado pelo(s) licitante(s) vencedor(es), durante o seu transcurso, e desde que devidamente aceito.

17.4 Serão formalizadas tantas Atas de Registro de Preços quanto necessárias para o registro de todos os itens constantes no Termo de Referência, com a indicação do licitante vencedor, a descrição do(s) item(ns), as respectivas quantidades, preços registrados e demais condições.

18 - DO TERMO DE CONTRATO OU INSTRUMENTO EQUIVALENTE.

18.1 Após a homologação da licitação, em sendo realizada a contratação, será firmado Termo de Contrato ou emitido instrumento equivalente.

18.2 O adjudicatário terá o prazo de 5 (cinco) dias úteis, contados a partir da data de sua convocação, para assinar o Termo de Contrato ou aceitar instrumento equivalente, conforme o caso (Nota de Empenho/Carta Contrato/Autorização), sob pena de decair do direito à contratação, sem prejuízo das sanções previstas neste Edital.

18.3 Alternativamente à convocação para comparecer perante o órgão ou entidade para a assinatura do Termo de Contrato ou aceite do instrumento equivalente, a Administração poderá encaminhá-lo para assinatura ou aceite da Adjudicatária, mediante correspondência postal com aviso de recebimento (AR) ou meio eletrônico, para que seja assinado ou aceite no prazo de 5 (cinco) dias, a contar da data de seu recebimento.

18.4 O prazo previsto no subitem anterior poderá ser prorrogado, por igual período, por solicitação justificada do adjudicatário e aceita pela Administração.

18.5 O Aceite da Nota de Empenho ou do instrumento equivalente, emitida à empresa adjudicada, implica no reconhecimento de que:

18.6 Referida Nota está substituindo o contrato, aplicando-se à relação de negócios ali estabelecida as disposições no artigo 95, da Lei nº 14.133, de 2021.

18.7 A contratada se vincula à sua proposta e às previsões contidas no edital e seus anexos.

18.8 A contratada reconhece que as hipóteses de rescisão são aquelas previstas nos artigos 137 da Lei nº 14.133/2021 e reconhece os direitos da Administração previstos na mesma Lei.

18.9 O prazo de vigência da contratação é de 12 meses prorrogável conforme previsão no instrumento contratual ou no termo de referência.



flha 606
[Handwritten signature]

18.10 Na assinatura do contrato ou da ata de registro de preços, será exigida a comprovação das condições de habilitação consignadas no edital, que deverão ser mantidas pelo licitante durante a vigência do contrato ou da ata de registro de preços.

18.11 Na hipótese de o vencedor da licitação não comprovar as condições de habilitação consignadas no edital ou se recusar a assinar o contrato ou a ata de registro de preços.

18.12 A Administração, sem prejuízo da aplicação das sanções das demais cominações legais cabíveis a esse licitante, poderá convocar outro licitante, respeitada a ordem de classificação, para após a comprovação dos requisitos para habilitação, analisada a proposta e eventuais documentos complementares e, feita a negociação, assinar o contrato ou a ata de registro de preços.

19 - DO REAJUSTAMENTO

O contrato a ser firmado deverá ser reajustado a cada 12 (doze) meses desde a data prevista para apresentação da proposta até a data do adimplemento de cada parcela, adotando-se, para tanto, a variação positiva do índice IGP-M/FGV, ou, na sua falta, pelo índice de inflação do período, medido pela Fundação Getúlio Vargas ou outro ajustado em comum acordo entre as partes.

A ARP é irrevogável, podendo seus preços serem reequilibrados em consonância com o disposto na legislação vigente à época da solicitação, sendo efetivado através de apostilamento.

20 - DO RECEBIMENTO DO OBJETO E DA FISCALIZAÇÃO.

Os critérios de recebimento e aceitação do objeto e da fiscalização estão previstos no Termo de Referência.

21 - DAS OBRIGAÇÕES DA CONTRATANTE E DA CONTRATADA.

As obrigações da Contratante e da Contratada são as estabelecidas no Termo de Referência.

22 - DO PAGAMENTO.

As regras acerca do pagamento são as estabelecidas no Termo de Referência, anexo a este Edital.

23 - DA FORMAÇÃO DO CADASTRO DE RESERVA.

23.1 Após o encerramento da etapa competitiva, os licitantes poderão reduzir seus preços ao valor da proposta



Assina 
Rubrica 

do licitante mais bem classificado.

23.2 A apresentação de novas propostas na forma deste item não prejudicará o resultado do certame em relação ao licitante melhor classificado.

23.3 No julgamento das propostas e da habilitação, a Pregoeira poderá sanar os erros ou falhas que não alterem a substância das propostas, dos documentos e sua validade jurídica, mediante despacho fundamentado, registrado em ata e acessível a todos, atribuindo-lhes validade e eficácia para fins de habilitação e classificação.

23.4 A homologação do resultado desta licitação não implicará direito à contratação.

23.5 As normas disciplinadoras da licitação serão sempre interpretadas em favor da ampliação da disputa entre os interessados, desde que não comprometam o interesse da Administração, o princípio da isonomia, a finalidade e a segurança de contratação.

23.6 Os licitantes assumem todos os custos de preparação e apresentação de suas propostas e a Administração não será, em nenhum caso, responsável por esses custos, independentemente da condução ou do resultado do processo licitatório.

23.7 Na contagem dos prazos estabelecidos neste Edital e seus Anexos, excluir-se-á o dia do início e incluir-se-á o do vencimento. Só se iniciam e vencem os prazos em dias de expediente na Administração.

23.8 O desatendimento de exigências formais não essenciais não importará o afastamento do licitante desde que seja possível o aproveitamento de ato, observados os princípios da isonomia e do interesse público.

23.9 Em caso de divergência entre disposições deste Edital e de seus anexos ou demais peças que compõem o processo, prevalecerá as deste Edital.

23.10 O Edital está disponibilizado, na íntegra, no endereço eletrônico cplbocadamata.al@hotmail.com, e também poderão ser lidos e/ou obtidos no endereço Rua Rosalvo Pinto Dâmaso Nº 224, Praça Padre Cícero Boca Da Mata – Al, CEP: 57680-000 – BOCA DA MATA/AL, nos dias úteis, no horário das 08:00 horas às 13:00 horas, mesmo endereço e período no qual os autos do processo administrativo permanecerão com vista franqueada aos interessados.

24 - DAS DISPOSIÇÕES GERAIS

24.1 Será divulgada ata da sessão pública no sistema eletrônico.

24.2 Não havendo expediente ou ocorrendo qualquer fato superveniente que impeça a realização do certame na data marcada, a sessão será automaticamente transferida para o primeiro dia útil



[Handwritten signature]
Rubrica

subsequente, no mesmo horário anteriormente estabelecido, desde que não haja comunicação em contrário, pelo Pregoeiro.

24.3 Todas as referências de tempo no Edital, no aviso e durante a sessão pública observarão o horário de Brasília - DF.

24.4 A homologação do resultado desta licitação não implicará direito à contratação.

24.5 As normas disciplinadoras da licitação serão sempre interpretadas em favor da ampliação da disputa entre os interessados, desde que não comprometam o interesse da Administração, o princípio da isonomia, a finalidade e a segurança da contratação.

24.6 Os licitantes assumem todos os custos de preparação e apresentação de suas propostas e a Administração não será, em nenhum caso, responsável por esses custos, independentemente da condução ou do resultado do processo licitatório.

24.7 Para fins de aplicação das sanções administrativas previstas no item 9 do presente edital, o lance é considerado proposta.

24.8 Na contagem dos prazos estabelecidos neste Edital e seus Anexos, excluir-se-á o dia do início e incluir-se-á o do vencimento. Só se iniciam e vencem os prazos em dias de expediente na Administração.

28.9 O desatendimento de exigências formais não essenciais não importará o afastamento do licitante, desde que seja possível o aproveitamento do ato, observados os princípios da isonomia e do interesse público.

28.10 Em caso de divergência entre disposições deste Edital e de seus anexos ou demais peças que compõem o processo, prevalecerá as deste Edital.

28.11 Caberá à contratada, independente de declaração expressa, cientificar-se e submeter-se, no que couber, ao disposto no CÓDIGO DE ÉTICA DO CNMP, estabelecido pela Portaria CNMP-PRESI Nº 44, de 9 de abril de 2018.

28.12 O CNMP não é unidade coordenadora do BNC, apenas realiza consulta junto ao mesmo.

28.13 Os casos omissos, bem como as dúvidas suscitadas, serão dirimidas pelo Pregoeiro, por meio do e-mail cplbocadamata2020@gmail.com

28.14 O Edital e seus anexos estão disponíveis, na íntegra, no Portal Nacional de Contratações Públicas (PNCP) e endereço sítio eletrônico do CNMP.

28.15 É eleito o Foro de BOCA DA MATA/AL para dirimir os litígios que decorrerem da execução deste Termo de Contrato que não possam ser compostos pela conciliação, conforme Lei 14.133.



25 – ANEXOS AO EDITAL

Integram este Edital, para todos os fins e efeitos, os seguintes anexos.

- ANEXO I – Termo de Referência.
- ANEXO II – Minuta de Ata de Registro de Preços, se for o caso.
- ANEXO III – Minuta de Termo de Contrato (quando for o caso).
- ANEXO IV – Modelo de Proposta.
- ANEXO V – Modelo de Autorização de Fornecimento.

Folha 609
Rubrica

BOCA DA MATA /AL, 10 de MAIO de 2024.

JUCIANA BEZERRA

Agente de contratação/Pregoeira



PREFEITURA DE
BOCA DA MATA
COM PROMISSO E TRABALHO

Comissão Permanente de LICITAÇÃO

ANEXO I - TERMO DE REFERÊNCIA

Folha 610

Publica



ANEXO II – MINUTA DE ATA DE REGISTRO DE PREÇO PREFEITURA MUNICIPAL DE
BOCA DA MATA /AL ATA DE REGISTRO DE PREÇO Nº.....

Folha 611

[Assinatura]
Rubrica

O(A) (órgão ou entidade pública que gerenciará a ata de registro de preços), com sede no(a), na cidade de, inscrito(a) no CNPJ/MF sob o nº, neste ato representado(a) pelo(a)(cargo e nome), nomeado(a) pela Portaria nº de de de 200..., publicada no de de de, considerando o julgamento da licitação na modalidade de pregão, na forma eletrônica, para REGISTRO DE PREÇOS nº/200..., publicada no de/...../20, processo administrativo n.º, RESOLVE registrar os preços da(s) empresa(s) indicada(s) e qualificada(s) nesta ATA, de acordo com a classificação por ela(s) alcançada(s) e na(s) quantidade(s) cotada(s), atendendo as condições previstas no edital, sujeitando-se as partes às normas constantes na Lei nº 14.133/2021, e em conformidade com as disposições a seguir:

1. DO OBJETO.

1.1. A presente Ata tem por objeto o registro de preços para a eventual aquisição de, especificado(s) no(s) item(ns)..... do Termo de Referência, anexo do edital de Pregão nº /20, que é parte integrante desta Ata, assim como a proposta vencedora, independentemente de transcrição.

2. DOS PREÇOS, ESPECIFICAÇÕES E QUANTITATIVOS.

2.1. O preço registrado, as especificações do objeto, a quantidade, fornecedor(es) e as demais condições ofertadas na(s) proposta(s) são as que seguem:

ITEM DO TR	FORNECEDOR (RAZÃO SOCIAL, CNPJ/MF, ENDEREÇO, CONTATOS, REPRESENTANTES)
------------	--

X

ESPECIFICAÇÃO	MARCA (SE EXIGIDA NO EDITAL)	MODELO (SE EXIGIDO NO EDITAL)
UNIDADE		



QUANTIDADE

VALOR UNIT. PRAZO GARANTIA OU VALIDADE

Folha 612

[Assinatura]
Rubrica

3. ÓRGÃO(S) GERENCIADOR E PARTICIPANTE(S).

3.1. O órgão gerenciador será o (nome do órgão);

3.2. São órgãos e entidades públicas participantes do registro de preços:

ITEM ORGÃO UNIIDADE QUANTIDADE

4. DA ADESÃO À ATA DE REGISTRO DE PREÇOS.

4.1. será admitida a adesão à ata de registro de preços decorrente desta licitação, dentro dos parâmetros estabelecidos na legislação.

5. VALIDADE DA ATA.

5.1. A validade da Ata de Registro de Preços será de 12 meses, a partir do(a), não podendo ser prorrogada.

6. REVISÃO E CANCELAMENTO.

6.1. Caso seja necessário a administração realizará pesquisa de mercado periodicamente, em intervalos não superiores a 180 (cento e oitenta) dias, a fim de verificar a vantajosidade dos preços registrados nesta Ata.

6.2. Os preços registrados poderão ser revistos em decorrência de eventual redução dos preços praticados no mercado ou de fato que eleve o custo do objeto registrado, cabendo à Administração promover as negociações junto ao(s) fornecedor(es).

6.3. Quando o preço registrado se tornar superior ao preço praticado no mercado por motivo superveniente, a Administração convocará o(s) fornecedor(es) para negociar(em) a redução dos preços aos valores praticados pelo mercado.

6.4. O fornecedor que não aceitar reduzir seu preço ao valor praticado pelo mercado será liberado do



compromisso assumido, sem aplicação de penalidade.

6.4.1. A ordem de classificação dos fornecedores que aceitarem reduzir seus preços aos valores de mercado observará a classificação original.

6.5. Quando o preço de mercado se tornar superior aos preços registrados e o fornecedor não puder cumprir o compromisso, o órgão gerenciador poderá:

6.5.1. Liberar o fornecedor do compromisso assumido, caso a comunicação ocorra antes do pedido de fornecimento, e sem aplicação da penalidade se confirmada a veracidade dos motivos e comprovantes apresentados.

6.5.2. Os demais fornecedores para assegurar igual oportunidade de negociação.

6.6. Não havendo êxito nas negociações, o órgão gerenciador deverá proceder à revogação desta ata de registro de preços, adotando as medidas cabíveis para obtenção da contratação mais vantajosa.

6.7. O registro do fornecedor será cancelado quando:

6.7.1. Descumprir as condições da ata de registro de preços;

6.7.2. Não retirar a nota de empenho ou instrumento equivalente no prazo estabelecido pela Administração, sem justificativa aceitável;

6.7.3. Não aceitar reduzir o seu preço registrado, na hipótese deste se tornar superior àqueles praticados no mercado; ou

6.7.4. Sofrer sanção administrativa cujo efeito torne-o proibido de celebrar contrato administrativo, alcançando o órgão gerenciador e órgão(s) participante(s).

6.8. O cancelamento de registros nas hipóteses previstas nos itens 6.7.1, 6.7.2 e 6.7.4 será formalizado por despacho do órgão gerenciador, assegurado o contraditório e a ampla defesa.

6.9. O cancelamento do registro de preços poderá ocorrer por fato superveniente, decorrente de caso fortuito ou força maior, que prejudique o cumprimento da ata, devidamente comprovados e justificados.

6.9.1. Por razão de interesse público; ou

6.9.2. A pedido do fornecedor.

7. DAS PENALIDADES.

7.1. O descumprimento da Ata de Registro de Preços ensejará aplicação das penalidades estabelecidas no Edital.

7.2. É da competência do órgão gerenciador a aplicação das penalidades decorrentes do descumprimento



do pactuado nesta ata de registro de preço (art. 5º, inciso X, do Decreto nº 7.892/2013), exceto nas hipóteses em que o descumprimento disser respeito às contratações dos órgãos participantes, caso no qual caberá ao respectivo órgão participante a aplicação da penalidade (art. 6º, Parágrafo único, do Decreto nº 7.892/2013).

7.3. O órgão participante deverá comunicar ao órgão gerenciador qualquer das ocorrências previstas no art. 20 do Decreto nº 7.892/2013, dada a necessidade de instauração de procedimento para cancelamento do registro do fornecedor.

8. CONDIÇÕES GERAIS.

- 8.1. As condições gerais do fornecimento, tais como os prazos para entrega e recebimento do objeto, as obrigações da Administração e do fornecedor registrado, penalidades e demais condições do ajuste, encontram-se definidos no Termo de Referência, ANEXO AO EDITAL.
- 8.2. É vedado efetuar acréscimos nos quantitativos fixados nesta ata de registro de preços, inclusive o acréscimo previsto na Lei 14.133/2021;
- 8.3. A ata de realização da sessão pública do pregão, contendo a relação dos licitantes que aceitarem cotar os bens ou serviços com preços iguais ao do licitante vencedor do certame, será anexada a esta Ata de Registro de Preços, nos termos do art. 11, §4º do Decreto nº 7.892, de 2014.

9. DA FISCALIZAÇÃO ATA DE REGISTRO

9.1 A fiscalização da ARP será exercida por um representante da Administração, ao qual competirá dirimir as dúvidas que surgirem no curso da execução do contrato e de tudo dará ciência à Administração.

O representante do ÓRGÃO GERENCIADOR deverá ter a experiência necessária para o acompanhamento e controle da execução do contrato/ARP.

9.2. A fiscalização de que trata esta cláusula não exclui nem reduz a responsabilidade da FORNECEDORA REGISTRADA, inclusive perante terceiros, por qualquer irregularidade, ainda que resultante de imperfeições técnicas, vícios redibitórios, ou emprego de material inadequado ou de qualidade inferior e, na ocorrência desta, não implica em corresponsabilidade do ÓRGÃO GERENCIADOR ou de seus agentes e prepostos.

9.3 O fiscal da ARP anotar em registro próprio todas as ocorrências relacionadas com a execução da ARP, indicando dia, mês e ano, bem como o nome dos empregados eventualmente envolvidos, determinando o que for necessário à regularização das faltas ou defeitos observados e encaminhando



os apontamentos à autoridade competente para as providências cabíveis

Folha 615
A
Rubrica

10. DO REAJUSTE CONTRATUAL

10.1 Considerando determinação emanada pela Procuradoria Geral do Município de Boca da Mata AL em Parecer Jurídico, passa a constar nesta Ata de Registro de Preços, a seguinte previsão que será afeta ao contrato que porventura for firmado:

a) O contrato a ser firmado deverá ser reajustado a cada 12 (doze) meses, contados, consoante determinação da Lei 14.133/2021, desde a data prevista para apresentação da proposta, até a data do adimplemento de cada parcela, adotando-se, para tanto, a variação positiva do índice IGP-M/FGV, ou, na sua falta, pelo índice da inflação do período, medido pela Fundação Getúlio Vargas ou outro ajustado em comum acordo entre as partes.

Para firmeza e validade do pactuado, a presente Ata foi lavrada em () vias de igual teor, que, depois de lida e achada em ordem, vai assinada pelas partes e encaminhada cópia aos demais órgãos participantes (se houver).

Local e data Assinatura

Representante legal do órgão gerenciador

Representante(s) legal(is) do(s) fornecedor(s) registrado(s).



MINUTA DE TERMO DE CONTRATO ADMINISTRATIVO DE PRESTAÇÃO DE SERVIÇOS/AQUISIÇÃO

DE INSUMOS Nº XXXXXX XXXXXXXXX
Processo Administrativo nº: XXXXXXXXXXXX
Dispensa/Pregão Eletrônica/o nº: XXXXXXXX

Folha 616
Alcibica

CONTRATO PARA XXXXXX XXXXXXXXX XXXXXX XXXXXXXXX
XXXXXXXXXXXXXXXXXXXXXXXXXXXXXXXXXXXX

CONTRATANTE: MUNICÍPIO DE BOCA DA MATA, Pessoa Jurídica de Direito Público Interno CNPJ nº 12.264.396/0001-63, com endereço na Rua Rosalvo Pinto Damaso- Pç Padre Cicero, nº 224, na cidade de Boca da Mata, Estado de Alagoas, representado legalmente por seu Prefeito Municipal cidadão BRUNO FEIJÓ TEIXEIRA, brasileiro, portador da Cédula de Identidade nº 99501221719 SSP-AL, CPF nº 052.776.734-40, residente e domiciliado na Rua Santa Rita, sn -- Cajueiro - Município de Boca da Mata -AL.

CONTRATADA: XXXXXX XXXXXXXXX XXXXXX XXXXXXXXX XXXXXX XXXXXXXXX XXXXXX
XXXXXXXXXX, REPRESENTADO LEGALMENTE por XXXXXXXXXXXXXXXXXXXX.

Este contrato se regerá pelas normas do direito público, notadamente as da Lei Federal nº 14.133/21 art 75 II e Decreto Federal sob o nº 11.317/2022.

Reuniram-se para celebrar o presente Contrato, sujeitos às normas da Lei 14.133/2021 e sus cláusulas contratuais, ressaltando os artigo 89 e 92 da legislação supracitada, acima registrado, bem como pelas Cláusulas e condições seguintes:

CLÁUSULA PRIMEIRA – DO OBJETO (art. 92, I e II, Lei 14.133/2021)

1.1 O presente contrato tem por objeto XXXXXX XXXXXXXXX XXXXXX XXXXXXXXX

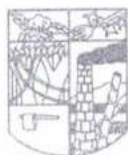

Conforme planilha abaixo, indicando: Item do Termo de Referência, Objeto, unidade de medida, Preço unitário, Preço total, Marca e modelo.

XX

Folha 617
[Assinatura]
Rubrica

CLAUSULA SEGUNDA - DO PREÇO E CONDIÇÕES DE PAGAMENTO

2.1 O valor está incluídas todas as despesas ordinárias diretas e indiretas decorrentes da execução do objeto, inclusive tributos e/ou impostos, encargos sociais, trabalhistas, previdenciários, fiscais e comerciais incidentes, taxa de administração, frete, seguro e outros necessários ao cumprimento integral do objeto da contratação

2.2 A emissão da Nota Fiscal/Fatura será precedida do recebimento definitivo do objeto da contratação, conforme disposto neste instrumento e/ou no Termo de Referência.

2.3 Quando houver glosa parcial do objeto, o contratante deverá comunicar a empresa para que emita a nota fiscal ou fatura com o valor exato dimensionado.

2.4 O setor competente para proceder o pagamento deve verificar se a Nota Fiscal ou Fatura apresentada expressa os elementos necessários e essenciais do documento, tais como:

- a) o prazo de validade;
- b) a data da emissão;
- c) os dados do contrato e do órgão contratante;
- d) o período respectivo de execução do contrato;
- e) o valor a pagar; e
- f) eventual destaque do valor de retenções tributárias cabíveis.

2.5 Havendo erro na apresentação da Nota Fiscal/Fatura, ou circunstância que impeça a liquidação da despesa, o pagamento ficará sobrestado até que o contratado providencie as medidas saneadoras. Nesta hipótese, o prazo para pagamento iniciar-se-á após a comprovação da regularização da situação, não acarretando qualquer ônus para o contratante;

2.6 A Nota Fiscal ou Fatura deverá ser obrigatoriamente acompanhada da comprovação da regularidade fiscal, mediante consulta aos sítios eletrônicos oficiais ou à documentação mencionada no art. 68 da Lei nº 14.133/2021.

2.7 Quando do pagamento, será efetuada a retenção tributária prevista na legislação aplicável.



[Handwritten Signature]
Rubrica

Independentemente do percentual de tributo inserido na planilha, no pagamento serão retidos na fonte os percentuais estabelecidos na legislação vigente.

2.8 O contratado regularmente optante pelo Simples Nacional, nos termos da Lei Complementar nº 123, de 2006, não sofrerá a retenção tributária quanto aos impostos e contribuições abrangidos por aquele regime. No entanto, o pagamento ficará condicionado à apresentação de comprovação, por meio de documento oficial, de que faz jus ao tratamento tributário favorecido previsto na referida Lei Complementar.

2.9 A **CONTRATADA** receberá até o 10º (decimo) dia, o pagamento pela prestação de serviços que serão efetuados em Tesouraria ou em estabelecimento bancário credenciado, através de autorização de crédito lançado na conta corrente em nome da **CONTRATADA**:

CLÁUSULA TERCEIRA – VALOR, DOTAÇÃO E EMPENHO

3.1 As despesas decorrentes da presente contratação correrão à conta de recursos específicos consignados no Orçamento Geral do Município deste exercício, na dotação abaixo discriminada:

- I. Gestão/Unidade:
- II. Fonte de Recursos:
- III. Programa de Trabalho:
- IV. Elemento de Despesa:
- V. Plano Interno:
- VI. Nota de Empenho:

3.2 Este contrato tem o valor global R\$ XXXXXX XXXXXXXXXXX XXXXXX XXXXXXXXXXX XXXXXX XXXXXXXXXXX XXXXXX XXXXXXXXXXX sendo que as despesas decorrentes deste contrato correrão por conta das seguintes dotações orçamentárias:

ÓRGÃO/UNIDADE	Secretaria Municipal de XXXXXX XXXXXXXXXXX
PROJETO/ATIVIDADE	XXXXXXXXXXXXXXXXXX
ELEMENTO DE DESPESA	XXXXXXXXXXXXXXXXXX
FONTE	XXXXXXXXXXXXXXXXXX

CLÁUSULA QUARTA – DO PRAZO DE VIGÊNCIA E PRORROGAÇÃO



4.1 O prazo de vigência da contratação é de contados do(a) por até 10 anos, na forma dos artigos 106 e 107 da Lei nº 14.133/2021.

4.2 A prorrogação de que trata este item é condicionada ao ateste, pela autoridade competente, de que as condições e os preços permanecem vantajosos para a Administração, permitida a negociação com o contratado.

CLÁUSULA QUINTA – DA RESCISÃO E DA CLÁUSULA PENAL

5.1 O inadimplemento de quaisquer das cláusulas do presente contrato é motivo justo para a rescisão do mesmo.

5.2 A desistência injustificada por qualquer das partes na execução do presente pacto, implicará o pagamento de valor estipulado em 10% (dez por cento) do valor contratado, devidamente corrigido, mais as despesas que por acaso se façam necessárias para sua cobrança.

CLÁUSULA SEXTA - DA RESCISÃO CONTRATUAL

6.1 O contrato se extingue quando vencido o prazo nele estipulado, independentemente de terem sido cumpridas ou não as obrigações de ambas as partes contraentes.

6.2 O contrato pode ser extinto antes de cumpridas as obrigações nele estipuladas, ou antes do prazo nele fixado, por algum dos motivos previstos no artigo 137 da NLLC, bem como amigavelmente, assegurados o contraditório e a ampla defesa.

6.2.1 Nesta hipótese, aplicam-se também os artigos 138 e 139 da mesma Lei.

6.3 A alteração social ou modificação da finalidade ou da estrutura da empresa não ensejará rescisão se não restringir sua capacidade de concluir o contrato.

6.3.1.1 Se a operação implicar mudança da pessoa jurídica contratada, deverá ser formalizado termo aditivo para alteração subjetiva.

6.4 O termo de rescisão, sempre que possível, será precedido:

6.4.1 Balanço dos eventos contratuais já cumpridos ou parcialmente cumpridos;

6.4.2 Relação dos pagamentos já efetuados e ainda devidos;

6.4.3 Indenizações e multas.

6.5 O presente contrato poderá ser modificado ou rescindido unilateralmente pelo Ente Público, nos seguintes casos:



- a) **MODIFICAÇÃO** – para melhor adequação às finalidades de interesse público, respeitando os direitos da **CONTRATADA** previstos no presente contrato;
- b) **RESCISÃO** – nos casos dos incisos da lei 14.133/2021;
- c) **CADUCIDADE**- Nos casos de inoperância dos serviços executados.
- d) **AMIGÁVEL** – por acordo entre as partes.

Folha 620

Rubrica

6.6 Quando a rescisão ocorrer com base nos incisos XII a XVII do art. 79, sem culpa da **CONTRATADA**, este fará jus aos benefícios previstos no parágrafo 5º do art. 79 da Lei de Licitações.

6.7 Fica estabelecida a multa de 2% (dois por cento) do valor mensal do contrato em benefício da parte que descumprir o presente contrato, sem prejuízo da execução das parcelas vincendas

CLÁUSULA SÉTIMA – OBRIGAÇÕES DAS PARTES

7.1 OBRIGAÇÕES DO CONTRATANTE (art. 92, X, XI e XIV, Lei 14.133/2021)

7.1.1 São obrigações do Contratante:

7.1.2 Exigir o cumprimento de todas as obrigações assumidas pelo Contratado, de acordo com o contrato e seus anexos;

7.1.3 Receber o objeto no prazo e condições estabelecidas no Termo de Referência;

7.1.4 Notificar o Contratado, por escrito, sobre vícios, defeitos ou incorreções verificadas no objeto fornecido, para que seja por ele substituído, reparado ou corrigido, no total ou em parte, às suas expensas

7.1.5 Acompanhar e fiscalizar a execução do contrato e o cumprimento das obrigações pelo Contratado;

7.1.6 Efetuar o pagamento ao Contratado do valor correspondente ao fornecimento do objeto, no prazo, forma e condições estabelecidos no presente Contrato;

7.1.7 Aplicar ao Contratado sanções motivadas pela inexecução total ou parcial do Contrato;

7.1.8 Cientificar o órgão de representação judicial da Advocacia-Geral da União para adoção das medidas cabíveis quando do descumprimento de obrigações pelo Contratado;

7.1.9 Explicitamente emitir decisão sobre todas as solicitações e reclamações relacionadas à execução do presente Contrato, ressalvados os requerimentos manifestamente impertinentes, meramente protelatórios ou de nenhum interesse para a boa execução do ajuste.



7.1.10 Concluída a instrução do requerimento, a Administração terá o prazo de 03 (três) dias úteis para decidir, admitida a prorrogação motivada por igual período.

7.1.11 A Administração não responderá por quaisquer compromissos assumidos pelo Contratado com terceiros, ainda que vinculados à execução do contrato, bem como por qualquer dano causado a terceiros em decorrência de ato do Contratado, de seus empregados, prepostos ou subordinados.

Folha 621

7.2 - OBRIGAÇÕES DO CONTRATADO (art. 92, XIV, XVI e XVII, Lei 14.133/2021)

A
Rubrica

7.2.1 O Contratado deve cumprir todas as obrigações constantes deste Contrato, em seus anexos, assumindo como exclusivamente seus os riscos e as despesas decorrentes da boa e perfeita execução do objeto, observando, ainda, as obrigações a seguir dispostas:

7.2.1.1 manter preposto aceito pela Administração no local da obra ou do serviço para representá-lo na execução do contrato.

7.2.1.2 A indicação ou a manutenção do preposto da empresa poderá ser recusada pelo órgão ou entidade, desde que devidamente justificada, devendo a empresa designar outro para o exercício da atividade.

7.2.2 Atender às determinações regulares emitidas pelo fiscal do contrato ou autoridade superior (art. 137, II, Lei 14.133/2021);

7.2.3 Alocar os empregados necessários, com habilitação e conhecimento adequados, ao perfeito cumprimento das cláusulas deste contrato, fornecendo os materiais, equipamentos, ferramentas e utensílios demandados, cuja quantidade, qualidade e tecnologia deverão atender às recomendações de boa técnica e a legislação de regência;

7.2.4 Reparar, corrigir, remover, reconstruir ou substituir, às suas expensas, no total ou em parte, no prazo fixado pelo fiscal do contrato, os serviços nos quais se verificarem vícios, defeitos ou incorreções resultantes da execução ou dos materiais empregados;

7.2.5 Responsabilizar-se pelos vícios e danos decorrentes da execução do objeto, bem como por todo e qualquer dano causado à Administração ou terceiros, não reduzindo essa responsabilidade a fiscalização ou o acompanhamento da execução contratual pelo Contratante, que ficará autorizado a descontar dos pagamentos devidos ou da garantia, caso exigida no edital, o valor correspondente aos danos sofridos;

7.2.6 Não contratar, durante a vigência do contrato, cônjuge, companheiro ou parente em linha reta, colateral ou por afinidade, até o terceiro grau, de dirigente do contratante ou do Fiscal ou Gestor do contrato, nos termos do artigo 48, parágrafo único, da Lei nº 14.133, de 2021;



622

7.2.7 A empresa contratada deverá entregar ao setor responsável pela fiscalização do contrato, até o dia trinta do mês seguinte ao da prestação dos serviços, os seguintes documentos: 1) prova de regularidade relativa à Seguridade Social; 2) certidão conjunta relativa aos tributos federais e à Dívida Ativa da União; 3) certidões que comprovem a regularidade perante a Fazenda Municipal ou Distrital do domicílio ou sede do contratado; 4) Certidão de Regularidade do FGTS – CRF; e 5) Certidão Negativa de Débitos Trabalhistas – CNDT;

7.2.8 Responsabilizar-se pelo cumprimento das obrigações previstas em Acordo, Convenção, Dissídio Coletivo de Trabalho ou equivalentes das categorias abrangidas pelo contrato, por todas as obrigações trabalhistas, sociais, previdenciárias, tributárias e as demais previstas em legislação específica, cuja inadimplência não transfere a responsabilidade ao Contratante;

7.2.9 Comunicar ao Fiscal do contrato, no prazo de 24 (vinte e quatro) horas, qualquer ocorrência anormal ou acidente que se verifique no local dos serviços.

7.2.10 Prestar todo esclarecimento ou informação solicitada pelo Contratante ou por seus prepostos, garantindo-lhes o acesso, a qualquer tempo, ao local dos trabalhos, bem como aos documentos relativos à execução do empreendimento.

7.2.11 Paralisar, por determinação do Contratante, qualquer atividade que não esteja sendo executada de acordo com a boa técnica ou que ponha em risco a segurança de pessoas ou bens de terceiros.

7.2.12 Promover a guarda, manutenção e vigilância de materiais, ferramentas, e tudo o que for necessário à execução do objeto, durante a vigência do contrato.

7.2.13 Conduzir os trabalhos com estrita observância às normas da legislação pertinente, cumprindo as determinações dos Poderes Públicos, mantendo sempre limpo o local dos serviços e nas melhores condições de segurança, higiene e disciplina.

7.2.14 Submeter previamente, por escrito, ao Contratante, para análise e aprovação, quaisquer mudanças nos métodos executivos que fujam às especificações do memorial descritivo ou instrumento congênere.

7.2.15 Não permitir a utilização de qualquer trabalho do menor de dezesseis anos, exceto na condição de aprendiz para os maiores de quatorze anos, nem permitir a utilização do trabalho do menor de dezoito anos em trabalho noturno, perigoso ou insalubre;

7.2.16 Manter durante toda a vigência do contrato, em compatibilidade com as obrigações assumidas, todas as condições exigidas para habilitação na licitação, ou para qualificação, na contratação direta;

7.2.17 Cumprir, durante todo o período de execução do contrato, a reserva de cargos prevista em lei para pessoa com deficiência, para reabilitado da Previdência Social ou para aprendiz, bem como as reservas de



Nome Edson
Alfonso

cargos previstas na legislação (art. 116);

7.2.18 Comprovar a reserva de cargos a que se refere a cláusula acima, no prazo fixado pelo fiscal do contrato, com a indicação dos empregados que preencheram as referidas vagas (art. 116, parágrafo único);

7.2.19 Guardar sigilo sobre todas as informações obtidas em decorrência do cumprimento do contrato;

7.2.20 Arcar com o ônus decorrente de eventual equívoco no dimensionamento dos quantitativos de sua proposta, inclusive quanto aos custos variáveis decorrentes de fatores futuros e incertos, devendo complementá-los, caso o previsto inicialmente em sua proposta não seja satisfatório para o atendimento do objeto da contratação, exceto quando ocorrer algum dos eventos arrolados no art. 124, II, d, da Lei nº 14.133, de 2021.

7.2.21 Cumprir, além dos postulados legais vigentes de âmbito federal, estadual ou municipal, as normas de segurança do Contratante;

CLÁUSULA OITAVA - DO REAJUSTE CONTRATUAL

8.1 Os preços inicialmente contratados são fixos e irrevogáveis no prazo de um ano, contado da data do orçamento estimado, em xx/xx/xxxx);

8.2 Após o interregno de um ano, e independentemente de pedido do Contratado, os preços iniciais serão reajustados, mediante a aplicação, pelo Contratante, do índice mais favorável ao CONTRATANTE, exclusivamente para as obrigações iniciadas e concluídas após a ocorrência da anualidade;

8.3 Nos reajustes subsequentes ao primeiro, o interregno mínimo de um ano será contado a partir dos efeitos financeiros do último reajuste.

8.4 No caso de atraso ou não divulgação do(s) índice (s) de reajustamento, o Contratante pagará ao Contratado a importância calculada pela última variação conhecida, liquidando a diferença correspondente tão logo seja(m) divulgado(s) o(s) índice(s) definitivo(s).

8.5 Nas aferições finais, o(s) índice(s) utilizado(s) para reajuste será(ão), obrigatoriamente, o(s) definitivo(s).

8.6 Caso o(s) índice(s) estabelecido(s) para reajustamento venha(m) a ser extinto(s) ou de qualquer forma não possa(m) mais ser utilizado(s), será(ão) adotado(s), em substituição, o(s) que vier(em) a ser determinado(s) pela legislação então em vigor.

8.7 Na ausência de previsão legal quanto ao índice substituto, as partes elegerão novo índice oficial, para reajustamento do preço do valor remanescente, por meio de termo aditivo.

8.8 O reajuste será realizado por apostilamento.

CLÁUSULA NONA – INFRAÇÕES E SANÇÕES ADMINISTRATIVAS (art. 92, XIV, Lei 14.133/2021)

9.1 Comete infração administrativa, nos termos da Lei nº 14.133, de 2021, o Contratado que:



- a) der causa à inexecução parcial do contrato;
- b) der causa à inexecução parcial do contrato que cause grave dano à Administração ou ao funcionamento dos serviços públicos ou ao interesse coletivo;
- c) der causa à inexecução total do contrato;
- d) deixar de entregar a documentação exigida para o certame;
- e) não manter a proposta, salvo em decorrência de fato superveniente devidamente justificado;
- f) não celebrar o contrato ou não entregar a documentação exigida para a contratação, quando convocado dentro do prazo de validade de sua proposta;
- g) ensejar o retardamento da execução ou da entrega do objeto da contratação sem motivo justificado;
- h) apresentar declaração ou documentação falsa exigida para o certame ou prestar declaração falsa durante a dispensa eletrônica ou execução do contrato;
- i) fraudar a contratação ou praticar ato fraudulento na execução do contrato;
- j) comportar-se de modo inidôneo ou cometer fraude de qualquer natureza;
- k) praticar atos ilícitos com vistas a frustrar os objetivos da contratação;
- l) praticar ato lesivo previsto no art. 5º da Lei nº 12.846, de 1º de agosto de 2013.

9.2 Serão aplicadas ao responsável pelas infrações administrativas acima descritas as seguintes sanções:

- i) Advertência, quando o Contratado der causa à inexecução parcial do contrato, sempre que não se justificar a imposição de penalidade mais grave (art. 156, §2º, da Lei);
- ii) Impedimento de licitar e contratar, quando praticadas as condutas descritas nas alíneas b, c, d, e, f e g do subitem acima deste Contrato, sempre que não se justificar a imposição de penalidade mais grave (art. 156, §4º, da Lei);
- iii) Declaração de inidoneidade para licitar e contratar, quando praticadas as condutas descritas nas alíneas h, i, j, k e l do subitem acima deste Contrato, bem como nas alíneas b, c, d, e, f e g, que justifiquem a imposição de penalidade mais grave (art. 153, §5º, da Lei)

iv) Multa:

Moratória de 02% (dois por cento) por dia de atraso injustificado sobre o valor da parcela inadimplida, até o limite de 15 (quinze) dias;

Compensatória de 02% (dois por cento) sobre o valor total do contrato, no caso de inexecução total do objeto;

9.3 A aplicação das sanções previstas neste Contrato não exclui, em hipótese alguma, a obrigação de reparação integral do dano causado à Contratante (art. 156, §9º)

9.4 Todas as sanções previstas neste Contrato poderão ser aplicadas cumulativamente com a multa (art.



156, §7º).

9.4.1 Antes da aplicação da multa será facultada a defesa do interessado no prazo de 15 (quinze) dias úteis, contado da data de sua intimação (art. 157);

9.4.2 Se a multa aplicada e as indenizações cabíveis forem superiores ao valor do pagamento eventualmente devido pelo Contratante ao Contratado, além da perda desse valor, a diferença será descontada da garantia prestada ou será cobrada judicialmente (art. 156, §8º).

9.4.3 Previamente ao encaminhamento à cobrança judicial, a multa poderá ser recolhida administrativamente no prazo máximo de 05 (cinco) dias, a contar da data do recebimento da comunicação enviada pela autoridade competente.

9.5 A aplicação das sanções realizar-se-á em processo administrativo que assegure o contraditório e a ampla defesa ao Contratado, observando-se o procedimento previsto no caput e parágrafos do art. 158 da Lei nº 14.133, de 2021, para as penalidades de impedimento de licitar e contratar e de declaração de inidoneidade para licitar ou contratar.

9.6 Na aplicação das sanções serão considerados (art. 156, §1º) :

- a) a natureza e a gravidade da infração cometida;
- b) as peculiaridades do caso concreto;
- c) as circunstâncias agravantes ou atenuantes;
- d) os danos que dela provierem para o Contratante;
- e) a implantação ou o aperfeiçoamento de programa de integridade, conforme normas e orientações dos órgãos de controle.

9.7 Os atos previstos como infrações administrativas na Lei nº 14.133, de 2021, ou em outras leis de licitações e contratos da Administração Pública que também sejam tipificados como atos lesivos na Lei nº 12.846, de 2013, serão apurados e julgados conjuntamente, nos mesmos autos, observados o rito procedimental e autoridade competente definidos na referida Lei (art. 159)

9.8 A personalidade jurídica do Contratado poderá ser desconsiderada sempre que utilizada com abuso do direito para facilitar, encobrir ou dissimular a prática dos atos ilícitos previstos neste Contrato ou para provocar confusão patrimonial, e, nesse caso, todos os efeitos das sanções aplicadas à pessoa jurídica serão estendidos aos seus administradores e sócios com poderes de administração, à pessoa jurídica sucessora ou à empresa do mesmo ramo com relação de coligação ou controle, de fato ou de direito, com o Contratado, observados, em todos os casos, o contraditório, a ampla defesa e a obrigatoriedade de análise jurídica prévia (art. 160)



9.9 O Contratante deverá, no prazo máximo 15 (quinze) dias úteis, contado da data de aplicação da sanção, informar e manter atualizados os dados relativos às sanções por ela aplicadas, para fins de publicidade no Cadastro Nacional de Empresas Inidôneas e Suspensas (Ceis) e no Cadastro Nacional de Empresas Punidas (Cnep), instituídos no âmbito do Poder Executivo Federal. (Art. 161)

9.10 As sanções de impedimento de licitar e contratar e declaração de inidoneidade para licitar ou contratar são passíveis de reabilitação na forma do art. 163 da Lei nº 14.133/21.

Folha 626

Rubrica

CLÁUSULA DÉCIMA – DO FORO

10.1 Fica eleito o foro do município de Boca da Mata, Estado de Alagoas, para dirimir quaisquer dúvidas surgidas na execução do presente Contrato.

11 - DISPOSIÇÕES GERAIS

11.1 Este contrato administrativo é vinculado ao edital de licitação e à proposta do licitante vencedor ou ao ato que tiver autorizado a contratação direta e à respectiva proposta;

11.2 DA LEGISLAÇÃO E DOS CASOS OMISSOS (art. 92, III) - A legislação aplicada a este termo de contrato é a disposta na Lei 14.133/2021 e demais normas aplicáveis ao assunto. Os casos omissos serão decididos pelo CONTRATANTE, segundo as disposições contidas na Lei nº 14.133, de 2021 e demais normas federais aplicáveis e, subsidiariamente, segundo as disposições contidas na Lei nº 8.078, de 1990 – Código de Defesa do Consumidor – e normas e princípios gerais dos contratos.

11.3 CONDIÇÕES, REGIME E FORNECIMENTO DE EXECUÇÃO E GESTÃO CONTRATUAIS (art. 92, IV, VII e XVIII) - O regime de execução contratual, o modelo de gestão, assim como o preço e as condições de pagamento, os critérios, a data-base e a periodicidade do reajustamento de preços e os critérios de atualização monetária entre a data do adimplemento das obrigações e a do efetivo pagamento, prazos e condições de conclusão, entrega, observação e recebimento definitivo constam no Termo de Referência e Proposta Final do licitante, anexos a este Contrato.

11.4 SUBCONTRATAÇÃO - Não será admitida a subcontratação parcial e nem integral do objeto do contrato.

11.5 DA REGÊNCIA LEGAL - Este contrato se regerá pelas normas do direito público, notadamente as da Lei Federal nº 14.133/21 art 75 II e Decreto Federal sob o nº 11.317/2022.



627
Mônica

E, assim, por se acharem justos e contratados, assinem o presente instrumento particular de contrato em 02 (duas) vias de igual teor, juntamente com as testemunhas abaixo, a fim de que possa surtir os efeitos legais.

Boca da Mata -Al (AL), XXXXXX XXXXXXXXXXXX XXXXXX XXXXXXXXXXXX XXXXXX XXXXXXXXXXXX

BRUNO FEIJÓ TEIXEIRA
PREFEITO
CONTRATANTE

XXXXXXXXXXXXXXXXXXXXXXXXXX
CNPJ Nº: XXXXXXXXXXXXX
CONTRATADO

Responsável legal da CONTRATADA

TESTEMUNHAS:

- 1 -
- 2 -



TESTEMUNHAS:

- 1-
- 2-

Folha 628
[Assinatura]
Rubrica



ANEXO IV – MODELO DE PROPOSTA

À

Prefeitura Municipal de BOCA DA MATA/AL

Pregão Eletrônico: XXX/XXXX

Processo: XXXXX.XXXXX-XXXXX/XXXXX

Razão Social da Empresa:

CNPJ:

Endereço:

Telefone: () Ramal:

Fax:

Celular:

E-mail:

Banco: XXXX Agência: XXXXX C/C: XXXXX

Folha 629

[Assinatura]
Rubrica

ITEM	OBJETO	ESPECIFICAÇÃO	UND	QTD	VALOR UNT	VALOR TOTAL
X	XXXXXXX	XXXXXXXXX	XXXXX XXX	R\$	R\$	
VALOR TOTAL (QUANDO FOR O CASO) R\$						

O prazo de validade da proposta de preços de preços é de no mínimo 60 (sessenta) dias, contados da data da abertura da licitação.

O prazo de entrega será conforme discriminado no Termo de Referência.

Declaramos que estamos de pleno acordo com todas as condições estabelecidas no Edital e seus Anexos, bem como aceitamos todas as obrigações e responsabilidades especificadas no Termo de Referência.

Declaramos que nos preços cotados estão incluídas todas as despesas diretas e indiretas, frete, tributos, taxa de administração, despesas com salários, encargos sociais, trabalhistas, previdenciários, fiscais e comerciais, bem como leis sociais, leis trabalhistas, seguros, taxas e contribuições, transporte, alimentação, e demais despesas obrigatórias, transporte e seguro até o destino, lucro e demais encargos de qualquer natureza necessários ao cumprimento integral do objeto deste certame, nada mais sendo válido pleitear a esse título.

Dentre as recomendações voltadas para sustentabilidade ambiental, a presente proposta observará os seguintes critérios elencados na Instrução Normativa nº 1 de 19 de janeiro de 2010 da Secretaria de Logística



e Tecnologia da informação do Ministério do Planejamento, Orçamento e Gestão e no art. 4º do Decreto nº 7.746/2012.

Caso nos seja adjudicado o objeto da licitação, comprometemo-nos a entregá-lo no prazo determinado no documento de convocação, assim, depois de cumpridas nossas obrigações, e para fins de posterior pagamento, fornecemos os seguintes dados:

Dados da Empresa:

Razão Social; CNPJ/MF;

Endereço;

Cidade/UF;

CEP;

Tel./Fax; E-mail;

Banco/Agência;

Conta.

Dados do Representante Legal da Empresa para assinatura da Ata:

Nome; Endereço; CEP;

Cidade/UF; CPF/MF;

RG/Órgão Expedidor; Telefone

E-mail.

Folha 630

Rubrica

Assinatura REPRESENTANTE LEGAL

ANEXO V – MODELO DE AUTORIZAÇÃO DE FORNECIMENTO

Processo nº XXXXXXXXXXXXXXXX Ref. Pregão: XXX/XXXX

Assunto: Aquisição de XXXXXXX Presdo (a) Senhor (a),

Em decorrência do Processo Licitatório XXX/XXXX, Modalidade Pregão Eletrônico Nº XX/2020 para AQUISIÇÃO DE XXXXXX, tipo MAIOR DESCONTO, no qual essa empresa foi adjudicada como vencedora, remetemos, em anexo, a(s) Nota(s) de Empenho nº, e, na forma da Lei 14.133, que faculta a substituição do Contrato por outro instrumento hábil, estamos encaminhando o presente documento, relativo à aquisição em epígrafe.

Consoante Edital Convocatório, e detalhado na proposta de V.Sa., a entrega do(s) material(ais) deverá ser



efetuada no prazo de até XX (XXXXXXX) dias, a partir da data do recebimento desta e da Nota de Empenho.
Para controle de V.Sa., informamos ainda que, pela legislação vigente, caso ocorra atraso na entrega de qualquer dos itens de fornecimento, a licitante vencedora estará sujeita, independentemente de notificação judicial ou extrajudicial, ao pagamento de multa de mora de XX% (XXXX por cento) ao dia, por atraso injustificado na execução do conteúdo da Autorização de Fornecimento, calculada sobre o valor do material não fornecido, até o limite de XX (XXXXX) dias, a ser recolhida no prazo de XX (XXXXX) dias corridos contados da comunicação oficial.

Na hipótese de a multa atingir o percentual de XX% (XXX por cento) sobre o valor do fornecimento, a Administração Pública do Município de BOCA DA MATA /AL, poderá proceder a rescisão unilateral deste instrumento, hipótese em que o FORNECEDOR também se sujeitará às sanções administrativas previstas no Edital e no Estatuto das Licitações.

Informamos ainda a V.Sa., que a inobservância aos prazos e obrigações estipulados no Edital do Pregão Eletrônico nº XXXXXX implicará as penalidades previstas na Lei 14.133;

Finalmente, informamos que a contratação deverá ser cumprida em estrita observância à Lei nº da Lei 14.133 e suas alterações, devendo V.Sa. a pôr o "De acordo", na cópia deste expediente, o qual deverá ser devolvido a esta Administração, para providências, por meio de e-mail no endereço cplbocadamata.al@hotmail.com.

Atenciosamente,

Autoridade Competente

De acordo

Em:

Representante Legal da Empresa

Home > Editais

Edital nº 19/2024

[Acessar Contratação](#)

Folia 632
Kubricka

Última atualização 14/05/2024

Local: Boca da Mata/AL **Órgão:** MUNICIPIO DE BOCA DA MATA **Unidade compradora:** 1 - PREFEITURA MUNICIPAL DE BOCA DA MATA

Modalidade da contratação: Pregão - Eletrônico **Amparo legal:** Lei 14.133/2021, Art. 28, I **Tipo:** Edital **Modo de Disputa:** Aberto

Registro de preço: Sim

Data de divulgação no PNCP: 13/05/2024 **Situação:** Divulgada no PNCP

Data de início de recebimento de propostas: 13/05/2024 15:30 (horário de Brasília)

Data fim de recebimento de propostas: 27/05/2024 09:00 (horário de Brasília)

Id contratação PNCP: 12264396000163-1-000051/2024 **Fonte:** Bolsa Nacional De Compras - BNC

Objeto:

REGISTRO DE PREÇOS PARA FUTURA E EVENTUAL CONTRATAÇÃO DE EMPRESA DE PRESTAÇÃO DE SERVIÇOS PARA LOCAÇÃO E INSTALAÇÃO DE ESTRUTURA E EQUIPAMENTOS PARA REALIZAÇÃO DE EVENTOS ARTÍSTICOS/CULTURAIS E DEMAIS AÇÕES DE INTERESSE PÚBLICO, PARA O MUNICÍPIO DE BOCA DA MATA/AL

VALOR TOTAL ESTIMADO DA COMPRA

R\$ 16.075.144,778

[Itens](#) [Arquivos](#) [Histórico](#)

Numero	Descrição	Quantidade	Valor unitário estimado	Valor total estimado	Detalhar
--------	-----------	------------	-------------------------	----------------------	----------



Folha 622
[Signature]
Rubrica

634

MUNICÍPIO DE TANQUE D'ARCA AVISO DE LICITAÇÃO CONDIÇÃO Nº 02/2024

PREFEITURA DE RIBEAÇÃO DA MATIAZAV AVISO DE LICITAÇÃO PREGÃO ELETRÔNICO Nº 17/2024-SRP

PREFEITURA MUNICIPAL DE MARACAHANGA AVISO DE LICITAÇÃO PREGÃO ELETRÔNICO Nº 001/2024

PREFEITURA MUNICIPAL DE MARACAHANGA AVISO DE LICITAÇÃO PREGÃO ELETRÔNICO Nº 001/2024

PREFEITURA MUNICIPAL DE MARACAHANGA AVISO DE LICITAÇÃO PREGÃO ELETRÔNICO Nº 001/2024

PREFEITURA MUNICIPAL DE MARACAHANGA AVISO DE LICITAÇÃO PREGÃO ELETRÔNICO Nº 001/2024

PREFEITURA MUNICIPAL DE MARACAHANGA AVISO DE LICITAÇÃO PREGÃO ELETRÔNICO Nº 001/2024

PREFEITURA MUNICIPAL DE MARACAHANGA AVISO DE LICITAÇÃO PREGÃO ELETRÔNICO Nº 001/2024

PREFEITURA MUNICIPAL DE MARACAHANGA AVISO DE LICITAÇÃO PREGÃO ELETRÔNICO Nº 001/2024

PREFEITURA MUNICIPAL DE MARACAHANGA AVISO DE LICITAÇÃO PREGÃO ELETRÔNICO Nº 001/2024

PREFEITURA MUNICIPAL DE MARACAHANGA AVISO DE LICITAÇÃO PREGÃO ELETRÔNICO Nº 001/2024

MUNICÍPIO DE GUAÍ AVISO DE LICITAÇÃO PREGÃO ELETRÔNICO Nº 001/2024

MUNICÍPIO DE PINDOBA AVISO DE LICITAÇÃO PREGÃO ELETRÔNICO Nº 001/2024

PREFEITURA MUNICIPAL DE MACEIÓ AVISO DE LICITAÇÃO PREGÃO ELETRÔNICO Nº 001/2024

PREFEITURA MUNICIPAL DE MACEIÓ AVISO DE LICITAÇÃO PREGÃO ELETRÔNICO Nº 001/2024

PREFEITURA MUNICIPAL DE MACEIÓ AVISO DE LICITAÇÃO PREGÃO ELETRÔNICO Nº 001/2024

PREFEITURA MUNICIPAL DE MACEIÓ AVISO DE LICITAÇÃO PREGÃO ELETRÔNICO Nº 001/2024

PREFEITURA MUNICIPAL DE MACEIÓ AVISO DE LICITAÇÃO PREGÃO ELETRÔNICO Nº 001/2024

PREFEITURA MUNICIPAL DE MACEIÓ AVISO DE LICITAÇÃO PREGÃO ELETRÔNICO Nº 001/2024

PREFEITURA MUNICIPAL DE MACEIÓ AVISO DE LICITAÇÃO PREGÃO ELETRÔNICO Nº 001/2024

PREFEITURA MUNICIPAL DE MACEIÓ AVISO DE LICITAÇÃO PREGÃO ELETRÔNICO Nº 001/2024

PREFEITURA MUNICIPAL DE MACEIÓ AVISO DE LICITAÇÃO PREGÃO ELETRÔNICO Nº 001/2024

Estado de Alagoas Prefeitura Municipal de Capela

SINDICATO DOS CONDUTORES DE TRANSPORTE RESULVARADO PRIVADO

PREFEITURA MUNICIPAL DE CIRÓLIA AVISO DE LICITAÇÃO PREGÃO ELETRÔNICO Nº 001/2024

PREFEITURA MUNICIPAL DE CIRÓLIA AVISO DE LICITAÇÃO PREGÃO ELETRÔNICO Nº 001/2024

PREFEITURA MUNICIPAL DE CIRÓLIA AVISO DE LICITAÇÃO PREGÃO ELETRÔNICO Nº 001/2024

PREFEITURA MUNICIPAL DE CIRÓLIA AVISO DE LICITAÇÃO PREGÃO ELETRÔNICO Nº 001/2024

PREFEITURA MUNICIPAL DE CIRÓLIA AVISO DE LICITAÇÃO PREGÃO ELETRÔNICO Nº 001/2024

PREFEITURA MUNICIPAL DE CIRÓLIA AVISO DE LICITAÇÃO PREGÃO ELETRÔNICO Nº 001/2024

PREFEITURA MUNICIPAL DE CIRÓLIA AVISO DE LICITAÇÃO PREGÃO ELETRÔNICO Nº 001/2024

PREFEITURA MUNICIPAL DE CIRÓLIA AVISO DE LICITAÇÃO PREGÃO ELETRÔNICO Nº 001/2024

PREFEITURA MUNICIPAL DE CIRÓLIA AVISO DE LICITAÇÃO PREGÃO ELETRÔNICO Nº 001/2024

TRIBUNA INDEPENDENTE PUBLICAÇÃO DE EDITAIS, ATAS, EXTRATOS, BALANÇOS, COMUNICADOS, ETC. É CONOSCO! UNICO JORNAL STANDARD DE CIRCULAÇÃO DIÁRIA NO ESTADO DE ALAGOAS

PUBLIQUE ATOS OFICIAIS, BALANÇOS E EDITAIS. AQUI! TRIBUNA INDEPENDENTE Portal TRIBUNAHoje.com SOLICITE SEU ORÇAMENTO PELO E-MAIL: comercial.tribunaindependente@gmail.com



SIGA O PORTAL TRIBUNA HOJE NO INSTAGRAM! @TRIBUNAHOJE



Maccio - Segunda-feira
13 de Maio de 2024

Estado de Alagoas
Unidade Federativa do Brasil

Edição Eletrônica Certificada Digitalmente conforme LEI N° 7.397/2012

Ano 112 - Número 2317

Diário dos Municípios

Prefeitura de Arapiraca

AVISO DE CHAMAMENTO PÚBLICO - SEGUNDA CONVOCAÇÃO

O MUNICÍPIO DE ARAPIRACA, inscrito no CNPJ sob o nº 12.198.693/0001-58, vem através deste, CONVIDAR as empresas do ramo da construção civil, com comprovada capacidade técnica, que manifestarem interesse na APRESENTAÇÃO DE PROPOSTA VISANDO IMPLEMENTAR O "PROGRAMA MINHA CASA, MINHA VIDA" DO GOVERNO FEDERAL, CONSUBSTANCIADO NA EXECUÇÃO DE PROJETOS E OBRAS DE CONSTRUÇÃO DE 99 UNIDADES HABITACIONAIS DO TIPO CASA UNIFAMILIAR NO LOTEAMENTO MANGABEIRAS, BAIRRO SENADOR ARNON DE MELO ENQUADRADAS NO FAIXA 1 DO PROGRAMA. A Primeira fase HABILITAÇÃO dar-se-á no período de 13 de maio de 2024 até 28 de maio de 2024 para CREDENCIAMENTO e HABILITAÇÃO das empresas interessadas, o envio será via e-mail (copel.arapiraca@gmail.com) ou na Comissão Permanente de Licitação, com sede administrativa no Centro Administrativo Antônio Rocha, localizado na Rua Samaritana, nº 1.185, Bairro Santa Edwiges, Arapiraca, Alagoas, CEP: 57.311-180. Informamos ainda que o Edital deste chamamento se encontra no Portal da Transparência: <https://transparencia.arapiraca.al.gov.br/>. A Segunda fase será a ABERTURA e ANÁLISE das Propostas Técnicas e Financeira, dar-se-á no período de 29 de maio de 2024 até 21 de junho de 2024 para AVALIAÇÃO e APRECIÇÃO, o envio será via e-mail (copel.arapiraca@gmail.com) ou na Comissão Permanente de Licitação, com endereço acima aludido.

Arapiraca-AL, 08 de maio de 2024

Melania Fontes de Deus Leão
Agente de Contratação - Portaria nº 542/2024

Protocolo 852350

Prefeitura de Boca da Mata

PREFEITURA DE BOCA DA MATA-AL AVISO DE LICITAÇÃO

PREGÃO ELETRÔNICO Nº 17/2024-SRP-Processo Administrativo Nº 03140009/2024. Tipo: Menor Preço Por Item - Objeto REGISTRO DE PREÇOS PARA FUTURA E EVENTUAL CONTRATAÇÃO DE EMPRESA PARA AQUISIÇÃO DE MATERIAIS ESPORTIVOS PARA ATENDER ÀS NECESSIDADES DA SECRETARIA MUNICIPAL DE EDUCAÇÃO. Data/Horário: 23 de maio de 2024 às 10:00hs (dez horas) - Horário de Brasília. O edital encontra-se disponível no site <http://bnc.org.br>: PNCP: <http://www.bocadamata.al.gov.br>; na sede da CPL, situada na rua Rosalvo Pinto Dâmaso, nº 224, Praça Padre Cícero, Boca da Mata/AL das 08 às 12 horas em dias úteis, e mediante solicitação enviada ao e-mail: cplbocadamata2020@gmail.com. Pregoeira - Juciana Bezerra.

Protocolo 852310

PREFEITURA DE BOCA DA MATA-AL AVISO DE LICITAÇÃO

PREGÃO ELETRÔNICO Nº 20/2024-Processo Administrativo Nº 05070016/2024. Tipo: Menor Preço Global - Objeto: REGISTRO DE PREÇOS PARA FUTURA E EVENTUAL CONTRATAÇÃO DE EMPRESA ESPECIALIZADA EM SERVIÇOS DE SEGURANÇA DESARMADA PARA ATENDER AS NECESSIDADES DA SECRETARIA MUNICIPAL DE ADMINISTRAÇÃO. Data/Horário: 27 DE MAIO DE 2024 às 10:00h (dez horas) - Horário de Brasília. PREGÃO ELETRÔNICO Nº 19/2024-Processo Administrativo Nº 04170013/2024. Tipo: Menor Preço Global - Objeto: REGISTRO DE PREÇOS PARA FUTURA E EVENTUAL CONTRATAÇÃO DE EMPRESA ESPECIALIZADA PARA LOCAÇÃO DE ESTRUTURA DE SHOW E EVENTOS PARA ATENDER AS NECESSIDADES DA SECRETARIA MUNICIPAL DE ADMINISTRAÇÃO.

Data/Horário: 27 DE MAIO DE 2024 às 11:00h (onze horas) - Horário de Brasília. CONCORRÊNCIA Nº 03/2024 - Processo Administrativo Nº 04150004/2024. Tipo: Menor Preço Global - Objeto: CONSTRUÇÃO DE UMA PRAÇA MULTIUSO NO MUNICÍPIO DE BOCA DA MATA - AL - CONVÊNIO CODEVASF. PARA ATENDER AS NECESSIDADES DA SECRETARIA MUNICIPAL DE INFRAESTRUTURA DE BOCA DA MATA - AL. Data/Horário: 28 DE MAIO DE 2024 às 10:00h (dez horas) - Horário de Brasília.

PREGÃO ELETRÔNICO Nº 16/2024 -- Processo Administrativo Nº 02290023/2024. Tipo: Menor Preço Global - Objeto: REGISTRO DE PREÇOS PARA FUTURA E EVENTUAL CONTRATAÇÃO DE EMPRESA ESPECIALIZADA NO FORNECIMENTO DE MOBÍLIA PARA ESCRITÓRIO PARA ATENDER AS NECESSIDADES DA SECRETARIA MUNICIPAL DE ADMINISTRAÇÃO. Data/Horário: 28 DE MAIO DE 2024 às 11:00h (onze horas) - Horário de Brasília.

O edital encontra-se disponível no site <http://www.bnc.org.br>: PNCP, <http://www.bocadamata.al.gov.br>; na sede da CPL, situada na rua Rosalvo Pinto Dâmaso, nº 224, Praça Padre Cícero, Boca da Mata/AL das 08 às 12 horas em dias úteis, e mediante solicitação enviada ao e-mail: cplbocadamata2020@gmail.com. Pregoeira - Juciana Bezerra.

Protocolo 852346

Prefeitura de Ibateguara

PREFEITURA MUNICIPAL DE IBATEGUARA AVISO DE REVOGAÇÃO DE LICITAÇÃO

CONCORRÊNCIA ELETRÔNICA Nº 001/2024 O MUNICÍPIO DE IBATEGUARA, torna público para o conhecimento de todos, que a licitação supracitada cujo objeto é a contratação integrada de empresa especializada em serviços de engenharia para elaboração de projetos executivos para execução de duas pontes no Distrito de Canastra, Município de Ibateguara/AL, teve seu aviso de licitação publicado dia 07/05/2024 no DOU, seção 3, pág. 164, DOE, págs. 103 e 104 e AMA, págs. 20 e 21, fica através do presente ato REVOGADA, com fulcro no Art. 165, alínea 'd' da Lei nº 14.133/21. Registre-se e dê a divulgação ao presente aviso. Ibateguara/AL, 10 de maio de 2024. LUCINÉA LAURENTINO FÉLIX DA SILVA Prefeita

Protocolo 852327

Prefeitura de Marechal Deodoro

AVISO DE LICITAÇÃO

PREGÃO ELETRÔNICO Nº 039/2024. Objeto: Registro de preços para futura e eventual contratação de sistema de telegestão. Tipo: Menor preço. Data da realização: 24 de maio de 2024, às 09:00h. PREGÃO ELETRÔNICO Nº 040/2024. Objeto: Registro de preços para futura e eventual contratação de serviço de dragagem para o desassoreamento. Tipo: Menor preço. Data da realização: 24 de maio de 2024, às 09:30h. PREGÃO ELETRÔNICO Nº 041/2024. Objeto: Registro de preços para futura e eventual aquisição de água mineral e gás (GLP). Tipo: Menor preço. Data da realização: 24 de maio de 2024, às 10:00h. PREGÃO ELETRÔNICO Nº 042/2024. Objeto: Registro de preços para futuro e eventual aquisição de gêneros alimentícios (merenda escolar). Tipo: Menor preço. Data da realização: 24 de maio de 2024, às 10:30h. Local: Banco Nacional de Compras - BNC. Os editais encontram-se a disposição dos interessados através do site da Prefeitura Municipal de Marechal Deodoro e na plataforma eletrônica do BNC. Dúvidas através do e-mail (licitacoesmarechaldeodoro@gmail.com).

Marechal Deodoro/AL, 10 de maio de 2024.
Leandro Bittencourt Miranda
Pregoeiro

Protocolo 852292

Boca da Mata/AL, 13 de Maio de 2024

Diário Oficial Eletrônico instituído e regulamentado pela Lei Municipal nº 850/2022.

Edição nº 565

BRUNO FEIJÓ TEXEIRA
PREFEITO

SERGIO MACIEL DA COSTA
VICE-PREFEITO

DANIEL PADILHA VILANOVA
PROCURADORIA GERAL DO MUNICÍPIO

MARIA IZAURA TELES MACIEL
SECRETARIA MUNICIPAL DE EDUCAÇÃO

MAURO FERREIRA RODRIGUES JUNIOR
CONTROLADORIA GERAL DO MUNICÍPIO

VANESSA COSTA VIEIRA QUINTELA
SECRETARIA MUNICIPAL DE SAÚDE

SECRETARIA MUNICIPAL DE
ARTICULAÇÃO POLÍTICA

ALLINY QUINTELA SATURNINO
SECRETARIA MUNICIPAL DE FINANÇAS, PLANEJAMENTO

CICERO CARLOS LINS VIEIRA
ASSESSORIA DE COMUNICAÇÃO

FABIANA DE ALMEIDA BARROS
SECRETARIA MUNICIPAL DE ASSISTÊNCIA SOCIAL

RICARDO ANTONIO CORREIA DA SILVA
SECRETARIA MUNICIPAL DE TRANSITO,
TRANSPORTE E SUPRIMENTO

RONALDO DOS SANTOS SILVA
SECRETARIA MUNICIPAL DE AGRICULTURA

JOSE SILVANO DE MOURA DUARTE
SERVIÇO AUTÔNOMO DE ÁGUA E ESGOTO - SAAE

SERGIO MACIEL DA COSTA
SECRETARIA MUNICIPAL DE ESPORTE, LAZER E
PROMOÇÃO A JUVENTUDE

ANTONIO MARX ALMEIDA LEITE
INSTITUTO DE PREVIDENCIA DOS SERVIDORES PUBLICOS DO
MUNICIPIO DE BOCA DA MATA - AL - BOCADAMATA PREV

ALLINY QUINTELA SATURNINO
SECRETARIA MUNICIPAL DE ADMINISTRAÇÃO

HILDEBERTO ARAUJO CAVALCANTE
DIÁRIO OFICIAL

AMANDO DE ALMEIDA TENORIO
SECRETARIA MUNICIPAL DE INFRA ESTRUTURA

COMISSÃO PERMANENTE DE LICITAÇÃO CPL

PREFEITURA DE BOCA DA MATA-AL
AVISO DE DISPENSA DE LICITAÇÃO

DISPENSA ELETRÔNICA Nº 23/2024 – 2ª CHAMADA – Processo Administrativo Nº 03140007/2024. Tipo: Menor Preço Global – Objeto: **CONTRATAÇÃO DE EMPRESA ESPECIALIZADA NO FORNECIMENTO DE EXTINTORES E RECARGA DE EXTINTORES DE INCÊNDIO COM MANUTENÇÃO PARA ATENDER ÀS NECESSIDADES DA SECRETARIA MUNICIPAL DE EDUCAÇÃO.** Data/Horário: 17 DE MAIO DE 2024, das 09:00h às 15:00h. Horário de Brasília.

O edital encontra-se disponível no site <http://www.bnc.org.br>; PNCP, <http://www.bocadamata.al.gov.br>; na sede da CPL, situada na rua Rosalvo Pinto Dâmaso, nº 224, Praça Padre Cícero, Boca da Mata/AL das 08 às 12 horas em dias úteis, e mediante solicitação enviada ao e-mail: cplbocadamata2020@gmail.com. Pregoeira – Juciana Bezerra.



Folha 637
Rubrica

MUNICÍPIO DE BOCA DA MATA
BOCA DA MATA-AL

PROPOSTA DO PARTICIPANTE

PREGÃO ELETRÔNICO Nº 19/2024
Processo Administrativo Nº 04170013/2024
Tipo: REGISTRO DE PREÇO
PREGOEIRO: JUCIANA DAYSE BEZERRA DOS SANTOS
Data de Publicação: 13/05/2024 15:26:51

TOTAL DO PROCESSO: **16.010.138,00**

TOTAL DA PROPOSTA

16.010.138,00

LOTE 1 Quant.: 1 Num: 079 **Total: 37.480,00**

Item: 1 Unidade: DIÁRIAS Marca: Serviço Modelo:
Descrição: EXTINTOR – LOCAÇÃO DE EXTINTORES DE PÓ QUÍMICO 6 KG COM SUPORTE E ÁGUA PRESSURIZADA.
Quantidade: 40 Val. Ref.: 100,933 **Valor Unit.: 100,00** Total Item: 4.000,00

Item: 2 Unidade: DIÁRIAS Marca: Serviço Modelo:
Descrição: CLIMATIZADOR DE AMBIENTES , COM VAZÃO DE AR DE 12.000 M³/H, PARA ATENDER EVENTOS EM ESPAÇO ABERTO OU FECHADO NUMA ÁREA DE ATÉ 40 M². INCLUINDO TRANSPORTE, MONTAGEM, INSTALAÇÕES NECESSÁRIAS, OPERADORES TÉCNICOS NECESSÁRIOS E DESMONTAGEM. A MÁQUINA DEVERÁ SER ENTREGUE ABASTECIDA. INCLUINDO TRANSPORTE, MONTAGEM, INSTALAÇÕES NECESSÁRIAS, OPERADORES TÉCNICOS NECESSÁRIOS E DESMONTAGEM.
Quantidade: 60 Val. Ref.: 558,834 **Valor Unit.: 558,00** Total Item: 33.480,00

LOTE 2 Quant.: 1 Num: 006 **Total: 215.400,00**

Item: 1 Unidade: DIÁRIAS Marca: Serviço Modelo:
Descrição: FECHAMENTO 20M - LOCAÇÃO COM MONTAGEM E DESMONTAGEM DE FECHAMENTO, SENDO OS MESMOS EM PLACAS METÁLICAS NA ALTURA MÍNIMA DE 2,20 METROS, COM TRAVESSA E SUPORTE PARA FIXAÇÃO E SEM PONTAS DE LANÇA, PORTÕES PARA SAÍDAS DE EMERGÊNCIA, DE NO MÍNIMO 4,40 METROS DE LARGURA
Quantidade: 600 Val. Ref.: 248,99 **Valor Unit.: 248,00** Total Item: 148.800,00

Item: 2 Unidade: DIÁRIAS Marca: Serviço Modelo:
Descrição: DISCIPLINADOR 20M - DISCIPLINADOR - LOCAÇÃO COM MONTAGEM E DESMONTAGEM, DE FECHAMENTO, TIPO GRADE COM ESTRUTURA EM TUBOS GALVANIZADO 1¼ DE DIÂMETRO E 2,65MM DE ESPESSURA, MEDINDO 2,15 X 1,10, MODULAR.
Quantidade: 600 Val. Ref.: 27,553 **Valor Unit.: 27,00** Total Item: 16.200,00

Item: 3 Unidade: DIÁRIAS Marca: Serviço Modelo:
Descrição: BARRICADA DE CONTENÇÃO DE PÚBLICO EM ALUMÍNIO. ESTRUTURA DE GRADE DE BARRICADA DE CONTENÇÃO E PROTEÇÃO DE PÚBLICO, DO TIPO ALTO SUSTENTÁVEL, PADRÃO EUROPEU, COM PISO MEDINDO 2,00M X 1,00M, FIXADAS UMA AS OUTRAS POR PINOS METÁLICOS DE AÇO CONTRAPINADOS E PARAFUSOS, COM MÃO DE FORÇA, DEGRAUS PARA SEGURANÇA
Quantidade: 600 Val. Ref.: 84,537 **Valor Unit.: 84,00** Total Item: 50.400,00

LOTE 3 Quant.: 1 Num: 050 **Total: 948.568,00**

Item: 1 Unidade: DIÁRIAS Marca: Serviço Modelo:

MUNICÍPIO DE BOCA DA MATA
BOCA DA MATA-AL

Descrição: PALCO 01- LOCAÇÃO, INCLUINDO TRANSPORTE, MONTAGEM E DESMONTAGEM DE UM PALCO NAS DIMENSÕES DE 12 METROS DE FRENTE X 12 METROS DE PROFUNDIDADE, COM COBERTURA EM BOX TRUSS, P50, EM FORMA DE DUAS ÁGUAS, COBERTA EM LONA PVC NA COR BRANCA, COM PISO DO PALCO EM ESTRUTURA TUBULAR DE AÇO GALVANIZADO, COBERTO COM COMPENSADO NAVAL OU MADEIRITE COM ESPESSURA MÍNIMA DE 25,00MM CARPETADO, O PALCO DEVERÁ TER LATERAIS E FUNDO FECHADOS COM LONA TIPO PVC NA COR BRANCA, BEM COM DEVERÁ CONTAR COM DUAS TORRES PARA SUSTENTAÇÃO DO PA, EM ESTRUTURA TUBULAR DE AÇO, COM CAPACIDADE MÍNIMA PARA 2.500 KG E COM ALTURA MÍNIMA DE 8M CADA UMA. O SERVIÇO DE LOCAÇÃO INCLUI A MÃO DE OBRA DE TÉCNICOS E OPERÁRIOS NECESSÁRIOS.

Quantidade: 80 Val. Ref.: 5.869,951 Valor Unit.: 5.869,00 Total Item: 469.520,00

Item: 2 Unidade: DIÁRIAS Marca: Serviço Modelo:

Descrição: PALCO 02 -LOCAÇÃO, INCLUINDO TRANSPORTE, MONTAGEM E DESMONTAGEM DE UM PALCO NAS DIMENSÕES DE 09 METROS DE FRENTE X 09 METROS DE PROFUNDIDADE, COM COBERTURA EM BOX TRUSS, P50, EM FORMA DE DUAS ÁGUAS, COBERTA EM LONA PVC NA COR BRANCA, COM PISO DO PALCO EM ESTRUTURA TUBULAR DE AÇO GALVANIZADO, COBERTO COM COMPENSADO NAVAL OU MADEIRITE COM ESPESSURA MÍNIMA DE 25,00MM CARPETADO, O PALCO DEVERÁ TER LATERAIS E FUNDO FECHADOS COM LONA TIPO PVC NA COR BRANCA, BEM COM DEVERÁ CONTAR COM DUAS TORRES PARA SUSTENTAÇÃO DO PA, EM ESTRUTURA TUBULAR DE AÇO, COM CAPACIDADE MÍNIMA PARA 2.500 KG E COM ALTURA MÍNIMA DE 8M CADA UMA. O SERVIÇO DE LOCAÇÃO INCLUI A MÃO DE OBRA DE TÉCNICOS E OPERÁRIOS NECESSÁRIOS

Quantidade: 40 Val. Ref.: 4.173,387 Valor Unit.: 4.173,00 Total Item: 166.920,00

Item: 3 Unidade: DIÁRIAS Marca: Serviço Modelo:

Descrição: PALCO 03- LOCAÇÃO, INCLUINDO TRANSPORTE MONTAGEM E DESMONTAGEM, DE UM PALCO NAS DIMENSÕES DE 06 METROS DE FRENTE X 06 METROS DE PROFUNDIDADE, COM COBERTURA EM ESTRUTURA METÁLICA DE ALUMÍNIO RESISTENTE, EM FORMA DE DUAS ÁGUAS, COBERTA EM LONA BRANCA ANTIMOFO E ANTICHAMAS, COM PISO DO PALCO EM ESTRUTURA TUBULAR DE AÇO GALVANIZADO, COBERTO COM COMPENSADO NAVAL OU MADEIRITE COM ESPESSURA MÍNIMA DE 25,00MM COM CAPACIDADE DE SUPORTE IGUAL OU INFERIOR A 450,00 KG/M2, O PALCO DEVERÁ TER LATERAIS E FUNDO FECHADOS COM LONA TIPO PVC NA COR BRANCA, O SERVIÇO DE LOCAÇÃO INCLUI A MÃO DE OBRA DE TÉCNICOS E OPERÁRIOS NECESSÁRIOS.

Quantidade: 40 Val. Ref.: 3.323,185 Valor Unit.: 3.323,00 Total Item: 132.920,00

Item: 4 Unidade: DIÁRIAS Marca: Serviço Modelo:

Descrição: HOUSE-MIX, 4,40X4,40- ESTRUTURA EM ALUMÍNIO COBERTO COM LONA ANTI-CHAMA E ANTI-MOFO, COM DOIS PISOS E GUARDA CORPO, ATERRAMENTO CONFORME EXIGÊNCIAS DO CORPO DE BOMBEIROS E EXTINTORES SINALIZADOS.

Quantidade: 40 Val. Ref.: 1.851,257 Valor Unit.: 1.851,00 Total Item: 74.040,00

Item: 5 Unidade: DIÁRIAS Marca: Serviço Modelo:

Descrição: LOCAÇÃO DE PRATICÁVEIS- PLATAFORMA EM ALUMÍNIO MEDINDO 2,00X100 COM CAPACIDADE DE CARGA DE 750 KG/M2, PÉS TELESCÓPICOS, PODENDO SER AJUSTADO NA ALTURA DE 0,60 CM A 1,00M E PISO EM COMPENSADO NAVAL DE 25MM.

Quantidade: 120 Val. Ref.: 198,975 Valor Unit.: 198,00 Total Item: 23.760,00

Item: 6 Unidade: DIÁRIAS Marca: Serviço Modelo:

Descrição: PASSARELA EM FORMA DE T - COM MONTAGEM E DESMONTAGEM, SENDO UMA NA VERTICAL NO TAMANHO 6.60 METROS DE COMPRIMENTO POR 2.20 METROS DE LARGURA, SAINDO DO PALCO ENCONTRANDO-SE COM UMA OUTRA PARTE HORIZONTAL MEDINDO DE UM LADO A OUTRO 4.40 METROS DE COMPRIMENTO POR 2.20 METROS DE LARGURA, COM MESMA ALTURA DO PALCO QUE PODE SER NO MÍNIMO 1,60M E NO MÁXIMO ATÉ 2,00M, FECHADO LATERALMENTE COM MALHA PRETA OU SEMELHANTE A FIM DE IMPEDIR ACESSO POR BAIXO DA MESMA

Quantidade: 24 Val. Ref.: 3.392,062 Valor Unit.: 3.392,00 Total Item: 81.408,00

Num: 070

**MUNICÍPIO DE BOCA DA MATA
BOCA DA MATA-AL**

LOTE 4 Quant.: 1 **Total: 1.051.960,00**

Item: 1 Unidade: DIÁRIAS Marca: Serviço Modelo:
 Descrição: BOX TRUSS - 20M, TIPO P30 COM PARAFUSOS, PARA MONTAGEM CONFORME SOLICITAÇÃO DO CONTRATANTE MEDIANTE PROJETO.

Quantidade: 300 Val. Ref.: 1.087,969 **Valor Unit.: 1.087,00** Total Item: 326.100,00

Item: 2 Unidade: DIÁRIAS Marca: Serviço Modelo:
 Descrição: BOX TRUSS - 20M, TIPO P50 COM PARAFUSOS, PARA MONTAGEM CONFORME SOLICITAÇÃO DO CONTRATANTE MEDIANTE PROJETO.

Quantidade: 100 Val. Ref.: 1.406,531 **Valor Unit.: 1.406,00** Total Item: 140.600,00

Item: 3 Unidade: DIÁRIAS Marca: Serviço Modelo:
 Descrição: BOX TRUSS - 20M, TIPO P38 COM PARAFUSOS, PARA MONTAGEM CONFORME SOLICITAÇÃO DO CONTRATANTE MEDIANTE PROJETO

Quantidade: 100 Val. Ref.: 2.279,50 **Valor Unit.: 2.279,00** Total Item: 227.900,00

Item: 4 Unidade: DIÁRIAS Marca: Serviço Modelo:
 Descrição: PÓRTICO 9X5 - EM ALUMÍNIO P-30, MEDINDO 9M X 5M, SUSPENSO EM TALHAS E ESTEADOS EM CABO DE AÇO, MAIS LONA 7 X 1,5 C/ ILHÓS E IMPRESSÃO DIGITAL.

Quantidade: 30 Val. Ref.: 5.160,842 **Valor Unit.: 5.160,00** Total Item: 154.800,00

Item: 5 Unidade: DIÁRIAS Marca: Serviço Modelo:
 Descrição: PÓRTICO 5X3 - EM ALUMÍNIO P-30, MEDINDO 5M X 3M, SUSPENSO EM TALHAS E ESTEADOS EM CABO DE AÇO, MAIS LONA 7 X 1,5 C/ ILHÓS E IMPRESSÃO DIGITAL

Quantidade: 20 Val. Ref.: 2.541,667 **Valor Unit.: 2.541,00** Total Item: 50.820,00

Item: 6 Unidade: DIÁRIAS Marca: Serviço Modelo:
 Descrição: PA FLY - ESTRUTURA METÁLICA EM BOXTRUSS 1MX9M

Quantidade: 20 Val. Ref.: 1.562,20 **Valor Unit.: 1.562,00** Total Item: 31.240,00

Item: 7 Unidade: DIÁRIAS Marca: Serviço Modelo:
 Descrição: PA FLY - ESTRUTURA METÁLICA EM BOXTRUSS 2MX9M

Quantidade: 20 Val. Ref.: 3.689,622 **Valor Unit.: 3.689,00** Total Item: 73.780,00

Item: 8 Unidade: DIÁRIAS Marca: Serviço Modelo:
 Descrição: BACKDROP Q15- ESTRUTURA METÁLICA BOXTRUSS 3MX3M

Quantidade: 40 Val. Ref.: 368,514 **Valor Unit.: 368,00** Total Item: 14.720,00

Item: 9 Unidade: DIÁRIAS Marca: Serviço Modelo:
 Descrição: BACKDROP Q15- ESTRUTURA METÁLICA BOXTRUSS 6MX3M

Quantidade: 40 Val. Ref.: 800,00 **Valor Unit.: 800,00** Total Item: 32.000,00

LOTE 5 Quant.: 1 Num: 087 **Total: 442.820,00**

Item: 1 Unidade: DIÁRIAS Marca: Serviço Modelo:
 Descrição: CAMARIM 4,00X4,00M - CAMARIM CLIMATIZADO TIPO OCTANORM MEDINDO 4,00X4,00M COM PISO ACARPETADO E TENDA, COMPOSTO POR: 02 MESAS, 08 CADEIRAS, 01 SOFÁ DE 2 LUGARES, 01 ESPELHO, 01 ARARA, 01 LIXEIRA, 01 CAIXA TÉRMICA, 02 TOMADAS ,ILUMINAÇÃO E CAIXA DE AC.

Quantidade: 60 Val. Ref.: 2.793,656 **Valor Unit.: 2.793,00** Total Item: 167.580,00

Item: 2 Unidade: DIÁRIAS Marca: Serviço Modelo:



Folha 640
Publica

MUNICÍPIO DE BOCA DA MATA
BOCA DA MATA-AL

Descrição: CAMARIM 8,00 X 8,00M - CAMARIM CLIMATIZADO TIPO OCTANORM MEDINDO 8,00X800M COM PISO ACARPETADO E TENDA, COMPOSTO POR: 02 MESAS, 08 CADEIRAS, 01 SOFÁ DE 2 LUGARES, 01 ESPELHO, 01 ARARA, 01 LIXEIRA, 01 CAIXA TÉRMICA, 03 TOMADAS, ILUMINAÇÃO E CAIXA DE AC.

Quantidade: 40 Val. Ref.: 6.881,025 Valor Unit.: 6.881,00 Total Item: 275.240,00

LOTE 6 Quant.: 1 Num: 023 **Total: 526.620,00**

Item: 1 Unidade: DIÁRIAS Marca: Serviço Modelo:

Descrição: SANITÁRIO PORTÁTIL (BANHEIRO QUÍMICO) - EM POLIETILENO DE ALTA DENSIDADE, COM TETO E DIMENSÕES MÍNIMAS DE 1,16 M X 1,22 M X 2,30 M, COMPOSTO POR: CAIXA DE DEJETOS, PORTA PAPEL HIGIÊNICO E FECHAMENTO COM IDENTIFICAÇÃO DE LIVRE/OCUPADO, PARA USO DO PÚBLICO EM GERAL, INCLUINDO TRANSPORTE, MONTAGEM, INSTALAÇÕES NECESSÁRIAS, LIMPEZA, DESCARTE E DESMONTAGEM.

Quantidade: 800 Val. Ref.: 382,031 Valor Unit.: 382,00 Total Item: 305.600,00

Item: 2 Unidade: DIÁRIAS Marca: Serviço Modelo:

Descrição: SANITÁRIO PORTÁTIL (BANHEIRO QUÍMICO) PARA PORTADORES DE DEFICIÊNCIAS -EM POLIETILENO DE ALTA DENSIDADE, COM TETO E DIMENSÕES MÍNIMAS DE 1,57 M X 1,57 M X 2,30 M, COMPOSTO POR: CAIXA DE DEJETOS, PORTA PAPEL HIGIÊNICO E FECHAMENTO COM IDENTIFICAÇÃO DE LIVRE/OCUPADO, PARA USO DO PÚBLICO COM NECESSIDADES ESPECIAIS, INCLUINDO TRANSPORTE, MONTAGEM, INSTALAÇÕES NECESSÁRIAS, LIMPEZA, DESCARTE E DESMONTAGEM.

Quantidade: 300 Val. Ref.: 605,125 Valor Unit.: 605,00 Total Item: 181.500,00

Item: 3 Unidade: DIÁRIAS Marca: Serviço Modelo:

Descrição: CONTAINER CLIMATIZADO, MEDINDO 6X3 COM REVESTIMENTO DE DRYWALL COM 02 JANELAS, 01 PORTA, 04 TOMADAS, PISO VINÍLICO COM HIDRÁULICA DE CAPACIDADE DE 500 LITROS E PIA, JÁ COM TODA INSTALAÇÃO HIDRO- SANITÁRIA.

Quantidade: 20 Val. Ref.: 1.976,592 Valor Unit.: 1.976,00 Total Item: 39.520,00

LOTE 7 Quant.: 1 Num: 019 **Total: 480.840,00**

Item: 1 Unidade: DIÁRIAS Marca: Serviço Modelo:

Descrição: TENDA 12,00 X 12,00M - TENDA TIPO PIRÂMIDE, MEDINDO 12,00 X 12,00M COM LONA BRANCA DE ALTA RESISTÊNCIA, TRATAMENTO ANTI-CHAMA, ANTI- UV, E ANTI-MOFO COM REVESTIMENTO EM VERNIZ, IMPERMEÁVEL E AUTO EXTINGUÍVEL. ESTRUTURA METÁLICA EM FERRO TUBULAR COM BITOLAS DE 1" E 3", E SAFENAS LATERAIS, INCLUINDO TRANSPORTE, MONTAGEM E DESMONTAGEM.

Quantidade: 80 Val. Ref.: 3.210,693 Valor Unit.: 3.210,00 Total Item: 256.800,00

Item: 2 Unidade: DIÁRIAS Marca: Serviço Modelo:

Descrição: TENDA 9,00 X 9,00M - TENDA TIPO PIRÂMIDE, MEDINDO 9,00 X 9,00M COM LONA BRANCA DE ALTA RESISTÊNCIA, TRATAMENTO ANTICHAMA, ANTI- UV, E ANTIMOFO COM REVESTIMENTO EM VERNIZ, IMPERMEÁVEL E AUTO EXTINGUÍVEL. ESTRUTURA METÁLICA EM FERRO TUBULAR COM BITOLAS DE 1" E 3", E SAFENAS LATERAIS, INCLUINDO TRANSPORTE, MONTAGEM E DESMONTAGEM.

Quantidade: 40 Val. Ref.: 1.788,513 Valor Unit.: 1.788,00 Total Item: 71.520,00

Item: 3 Unidade: DIÁRIAS Marca: Serviço Modelo:

Descrição: TENDA 6,00 X 6,00M - TENDA TIPO PIRÂMIDE, MEDINDO 6,00 X 6,00M COM LONA BRANCA DE ALTA RESISTÊNCIA, TRATAMENTO ANTI-CHAMA, ANTI- UV, E ANTI-MOFO COM REVESTIMENTO EM VERNIZ, IMPERMEÁVEL E AUTO EXTINGUÍVEL. ESTRUTURA METÁLICA EM FERRO TUBULAR COM BITOLAS DE 1" E 3", E SAFENAS LATERAIS, INCLUINDO TRANSPORTE, MONTAGEM E DESMONTAGEM

Quantidade: 120 Val. Ref.: 1.271,607 Valor Unit.: 1.271,00 Total Item: 152.520,00

LOTE 8 Quant.: 1 Num: 120 **Total: 1.239.240,00**

Item: 1 Unidade: DIÁRIAS Marca: Serviço Modelo:

MUNICÍPIO DE BOCA DA MATA
BOCA DA MATA-AL

Descrição: ARQUIBANCADAS, MEDINDO 30 M LINEARES - LOCAÇÃO COM MONTAGEM E DESMONTAGEM DE MÓDULO DE ARQUIBANCADA, DE 04 (QUATRO) DEGRAUS, COM INÍCIO DO PRIMEIRO PISO, DE NO MÍNIMO 1,20 METROS DO NÍVEL DO CHÃO, ASSENTOS CONFECCIONADOS EM CHAPAS DOBRADAS E COM REFORÇOS DE SEGURANÇA EM INTERVALOS MÁXIMOS DE 20 (VINTE) CENTÍMETROS, COM ENCAIXES E FIXADORES NOS DEGRAUS COM PINOS OU PARAFUSOS, ESCADAS DE ACESSO COM 2,30 METROS DE LARGURA E ESPELHOS DE DEGRAUS NO MÁXIMO DE 15 (QUINZE) CENTÍMETROS, PARAPEITO E CORRIMÕES NO MÍNIMO DE 1,10 METROS DE ALTURA E INTERVALOS DE VÃOS LIVRES DE NO MÁXIMO 15 (QUINZE) CENTÍMETROS COM PLACA DE IDENTIFICAÇÃO INFORMANDO CAPACIDADE DE PESSOAS.

Quantidade: 20 Val. Ref.: 24.255,50 **Valor Unit.: 24.255,00** Total Item: 485.100,00

Item: 2 Unidade: DIÁRIAS Marca: Serviço Modelo:

Descrição: ARQUIBANCADAS, MEDINDO 90 M LINEARES - LOCAÇÃO COM MONTAGEM E DESMONTAGEM DE MÓDULO DE ARQUIBANCADA, DE 04 (QUATRO) DEGRAUS, COM INÍCIO DO PRIMEIRO PISO, DE NO MÍNIMO 1,20 METROS DO NÍVEL DO CHÃO, ASSENTOS CONFECCIONADOS EM CHAPAS DOBRADAS E COM REFORÇOS DE SEGURANÇA EM INTERVALOS MÁXIMOS DE 20 (VINTE) CENTÍMETROS, COM ENCAIXES E FIXADORES NOS DEGRAUS COM PINOS OU PARAFUSOS, ESCADAS DE ACESSO COM 2,30 METROS DE LARGURA E ESPELHOS DE DEGRAUS NO MÁXIMO DE 15 (QUINZE) CENTÍMETROS, PARAPEITO E CORRIMÕES NO MÍNIMO DE 1,10 METROS DE ALTURA E INTERVALOS DE VÃOS LIVRES DE NO MÁXIMO 15 (QUINZE) CENTÍMETROS COM PLACA DE IDENTIFICAÇÃO INFORMANDO CAPACIDADE DE PESSOAS

Quantidade: 20 Val. Ref.: 37.707,715 **Valor Unit.: 37.707,00** Total Item: 754.140,00

LOTE 9 Quant.: 1 Num: 100 **Total: 2.963.640,00**

Item: 1 Unidade: DIÁRIAS Marca: Serviço Modelo:

Descrição: CAMAROTE COM ACESSIBILIDADE MEDINDO 9,00X 9,00 METROS DE FUNDO COM ESTRUTURA METÁLICA EM AÇO MEDINDO 2,20X2,20 X 0,10 , REVESTIDO COM MADERITE , APOIADO SOBRE COLUNAS DE 2,20M EM AÇO COM DIÂMETRO 2.7/8 X ¼ DE ESPESSURA, COBERTO COM TOLDO 9X9 EM AÇO GALVANIZADO E LONA BRANCA ANTI-MOFO E ANTI CHAMAS.

Quantidade: 60 Val. Ref.: 12.899,834 **Valor Unit.: 12.899,00** Total Item: 773.940,00

Item: 2 Unidade: DIÁRIAS Marca: Serviço Modelo:

Descrição: CAMAROTE COM ACESSIBILIDADE MEDINDO 12,00X 12,00 METROS DE FUNDO COM ESTRUTURA METÁLICA EM AÇO MEDINDO 2,20X2,20 X 0,10 , REVESTIDO COM MADERITE , APOIADO SOBRE COLUNAS DE 2,20M EM AÇO COM DIÂMETRO 2.7/8 X ¼ DE ESPESSURA, COBERTO COM TOLDO 12X12 EM AÇO GALVANIZADO E LONA BRANCA ANTI-MOFO E ANTI CHAMAS

Quantidade: 300 Val. Ref.: 7.299,714 **Valor Unit.: 7.299,00** Total Item: 2.189.700,00

LOTE 10 Quant.: 1 Num: 128 **Total: 257.640,00**

Item: 1 Unidade: DIÁRIAS Marca: Serviço Modelo:

Descrição: DECORAÇÃO COM MIL BALÕES INFLADOS EM LÁTEX, TAMANHO PADRÃO FORMATO OVAL, COM MÃO -DE – OBRA E MATERIAIS NECESSÁRIOS. AS CORES SERÃO DEFINIDAS PELA COORDENAÇÃO DO EVENTO.

Quantidade: 60 Val. Ref.: 525,00 **Valor Unit.: 525,00** Total Item: 31.500,00

Item: 2 Unidade: DIÁRIAS Marca: Serviço Modelo:

Descrição: ARRANJO DE FLORES COM FOLHAGENS MEDINDO DE 30 CM A 60 CM DE ALTURA COM APROVAÇÃO PRÉVIA.

Quantidade: 300 Val. Ref.: 288,225 **Valor Unit.: 288,00** Total Item: 86.400,00

Item: 3 Unidade: DIÁRIAS Marca: Serviço Modelo:

Descrição: CONJUNTO DE PISO DE VIDRO COM MICROLAMPADAS, MEDIDA DO MÓDULO 1X1M, ESTRUTURA METÁLICA, PINTURA ELETROSTÁTICA, PLACA DE VIDRO TEMPERADO FUMÊ 10MM, SISTEMA ELÉTRICO E CORDÃO DE LED COM 500 LEDS (BRANCO QUENTE), ALTURA DE 4,5CM, TENSÃO 220V, CONTROLE DE CARTÃO SD DMX. INCLUINDO TRANSPORTE, MONTAGEM, INSTALAÇÕES NECESSÁRIAS, OPERADORES TÉCNICOS NECESSÁRIOS E DESMONTAGEM. COM 24 PLACAS



Folha 642
África

MUNICÍPIO DE BOCA DA MATA
BOCA DA MATA-AL

Quantidade: 40	Val. Ref.: 270,202	Valor Unit.: 270,00	Total Item: 10.800,00
Item: 4	Unidade: DIÁRIAS	Marca: Serviço	Modelo:
Descrição: ILUMINAÇÃO CÊNICA, COMPOSTA POR 16 VARAS, CADA UMA COM 08 LÂMPADAS, MODELO PIMBIM, 40 UNIDADES DE PAR 38, 60 UNIDADES REFLETOR BRANCO QUENTES 100W, 60 UNIDADES REFLETOR BRANCO FRIO 100W. INCLUINDO TRANSPORTE, MONTAGEM, INSTALAÇÕES NECESSÁRIAS, OPERADORES TÉCNICOS NECESSÁRIOS E DESMONTAGEM			
Quantidade: 60	Val. Ref.: 1.956,875	Valor Unit.: 1.956,00	Total Item: 117.360,00
Item: 5	Unidade: DIÁRIAS	Marca: Serviço	Modelo:
Descrição: ILUMINAÇÃO TIPO GAMBIARRA - VARAL DE LUZES, COM SOQUETE A CADA 1,00 METRO, CABO NA COR PRETA, BI-VOLT, COM LÂMPADAS BULBO, INCANDESCENTE OU LED. TOTALMENTE ISOLADO, PARA LIGAÇÕES EXTERNAS. INCLUINDO TRANSPORTE, MONTAGEM, INSTALAÇÕES NECESSÁRIAS, OPERADORES TÉCNICOS NECESSÁRIOS E DESMONTAGEM.			
Quantidade: 60	Val. Ref.: 193,609	Valor Unit.: 193,00	Total Item: 11.580,00
LOTE 11	Quant.: 1	Num: 144	Total: 390.000,00
Item: 1	Unidade: DIÁRIAS	Marca: Serviço	Modelo:
Descrição: PESSOAL DE APOIO, PROFISSIONAL COM QUALIFICAÇÃO TÉCNICA COMPROVADA E CAPACITADO PARA ATUAR NA PREVENÇÃO E NO MONITORAMENTO TEMPORÁRIO PARA EVENTOS.			
Quantidade: 2.000	Val. Ref.: 195,015	Valor Unit.: 195,00	Total Item: 390.000,00
LOTE 12	Quant.: 1	Num: 019	Total: 4.585.480,00
Item: 1	Unidade: DIÁRIAS	Marca: Serviço	Modelo:
Descrição: PROFISSIONAL COM CAPTAÇÃO DE IMAGENS COM O USO DE CÂMERA PROFISSIONAL FULL FRAME, COM TRIPÉ E FLASH COMPATÍVEL PADRÃO 4K ULTRA HD , COM ASSESSÓRIA DE COMUNICAÇÃO E ENTREGA DE MATERIAL FINALIZADO EM RECORTES E TRATAMENTO DE IMAGENS ,JÁ INCLUSO TRANSPORTE.			
Quantidade: 820	Val. Ref.: 1.744,947	Valor Unit.: 1.744,00	Total Item: 1.430.080,00
Item: 2	Unidade: DIÁRIAS	Marca: Serviço	Modelo:
Descrição: TRANSMISSÃO SIMULTÂNEA PARA EVENTOS: CÂMERA SONY XDCAM EX3 / FX3 CABEAMENTO DE FIBRA ÓTICA PROCESSADORA DE IMAGEM SDI CONVERSORES DE SDI PARA FIBRA ÓTICA TRIPÉS HIDRÁULICOS, INTERCOM EXIBIDOR DE VÍDEO PODE DO TER ATE 6 CÂMERAS NA TRANSMISSÃO SIMULTÂNEA			
Quantidade: 120	Val. Ref.: 6.070,835	Valor Unit.: 6.070,00	Total Item: 728.400,00
Item: 3	Unidade: DIÁRIAS	Marca: Serviço	Modelo:
Descrição: SISTEMA DE MONITORAMENTO PARA EVENTOS: 03 GRAVADOR NVD 3316,32 CÂMERA IP 1130 /07 SWITCH 08 PORTAS ,200 PLUG RJ45,3 DISCO RÍGIDO 1TB , 2135 LANDUTTI CAT, 30 ABRAÇADEIRA C/100 UND ,32 CAIXA PLÁSTICA,01 SWITCH ,08 PORTAS POE+SF 800 , 01 NOBREAK 1200 VA- 220 V, 02 CÂMERA SPEED DOME VIP, 03 MONITOR 24 POLEGADAS, 06 CAIXA DE COMANDO 30X20X17 , 07 PROTETOR ELETRÔNICO , 06 ROTEADORES.			
Quantidade: 120	Val. Ref.: 16.550,778	Valor Unit.: 16.550,00	Total Item: 1.986.000,00
Item: 4	Unidade: DIÁRIAS	Marca: Serviço	Modelo:
Descrição: PROFISSIONAL COM EQUIPAMENTO AUDIOVISUAL , FILMAGEM AÉREA: AERONAVE NÃO TRIPULADA TIPO DRONE COM AS SEGUINTEES ESPECIFICAÇÕES ,VELOCIDADE MÁXIMA 20 M/S , DESCIDA VELOCIDADE 4 M/S, ILUMINAÇÃO ADEQUADA ,MODO GPS , TRANSMISSOR, BATERIA 6.000 DE POLÍMERO DE LÍTIO-ION, CONFIGURAÇÃO : 4 S VOLTAGEM 15.2 ,PESO 462 G, POTÊNCIA CARREGAMENTO RÁPIDO, CASE DE VIAGEM COM EXTERIOR RÍGIDO E INTERIOR ACOLCHOADO.			
Quantidade: 120	Val. Ref.: 3.675,236	Valor Unit.: 3.675,00	Total Item: 441.000,00

Num: 091

**MUNICÍPIO DE BOCA DA MATA
BOCA DA MATA-AL**

LOTE 13	Quant.: 1			Total: 1.151.140,00
Item: 1	Unidade: DIÁRIAS	Marca: Serviço	Modelo:	
Descrição: GRUPO GERADOR SILENCIADO, PARTIDA MANUAL OU AUTOMÁTICA, QUE FORNEÇA POTÊNCIA DE 260,00 KVA, TENSÃO DE 220,00 VOLTS, CICLAGEM EM 60,00 HZ A 1.800,00 RPM, COM MOTOR A DIESEL, TURBINADO, CABOS ELÉTRICOS E AC COM CHAVE DE LIGAÇÃO/REVERSÃO COMPATÍVEIS, HORÍMETRO, ATERRAMENTO DE ACORDO COM AS NORMAS TÉCNICAS, INCLUINDO TRANSPORTE, MONTAGEM, INSTALAÇÕES NECESSÁRIAS, OPERADORES NECESSÁRIOS E DESMONTAGEM.				
Quantidade: 160	Val. Ref.: 2.524,729	Valor Unit.: 2.524,00	Total Item: 403.840,00	
Item: 2	Unidade: DIÁRIAS	Marca: Serviço	Modelo:	
Descrição: GRUPO GERADOR SILENCIADO, PARTIDA MANUAL OU AUTOMÁTICA, QUE FORNEÇA POTÊNCIA DE 180,00 KVA, TENSÃO DE 220,00 VOLTS, CICLAGEM EM 60,00 HZ A 1.800,00 RPM, COM MOTOR A DIESEL, TURBINADO, CABOS ELÉTRICOS E AC COM CHAVE DE LIGAÇÃO/REVERSÃO COMPATÍVEIS, HORÍMETRO, ATERRAMENTO DE ACORDO COM AS NORMAS TÉCNICAS, INCLUINDO TRANSPORTE, MONTAGEM, INSTALAÇÕES NECESSÁRIAS, OPERADORES NECESSÁRIOS E DESMONTAGEM.				
Quantidade: 160	Val. Ref.: 2.986,72	Valor Unit.: 2.986,00	Total Item: 477.760,00	
Item: 3	Unidade: DIÁRIAS	Marca: Serviço	Modelo:	
Descrição: GRUPO GERADOR SILENCIADO, PARTIDA MANUAL OU AUTOMÁTICA, QUE FORNEÇA POTÊNCIA DE 80,00 KVA, TENSÃO DE 220,00 VOLTS, CICLAGEM EM 60,00 HZ A 1.800,00 RPM, COM MOTOR A DIESEL, TURBINADO, CABOS ELÉTRICOS E AC COM CHAVE DE LIGAÇÃO/REVERSÃO COMPATÍVEIS, HORÍMETRO, ATERRAMENTO DE ACORDO COM AS NORMAS TÉCNICAS, INCLUINDO TRANSPORTE, MONTAGEM, INSTALAÇÕES NECESSÁRIAS, OPERADORES NECESSÁRIOS E DESMONTAGEM				
Quantidade: 160	Val. Ref.: 1.673,637	Valor Unit.: 1.673,00	Total Item: 267.680,00	
Item: 4	Unidade: DIÁRIAS	Marca: Serviço	Modelo:	
Descrição: CABO ELÉTRICO – CABO PARA INTERLIGAR UM GERADOR A OUTRO, ENCAPADO, MODELO PP, 04 UNIDADES DE 90MM E VIAS SEPARADAS DE 100M. INCLUINDO TRANSPORTE, MONTAGEM, INSTALAÇÕES NECESSÁRIAS, OPERADORES TÉCNICOS NECESSÁRIOS E DESMONTAGEM				
Quantidade: 60	Val. Ref.: 31,36	Valor Unit.: 31,00	Total Item: 1.860,00	
LOTE 14	Quant.: 1	Num: 069		Total: 408.750,00
Item: 1	Unidade: DIÁRIAS	Marca: Serviço	Modelo:	
Descrição: SISTEMA DE PONTO SEM FIO: 08 ENEAR COM BORE PACK, 04 ANTENAS ,PILHAS , TÉCNICOS PARA O EVENTO.				
Quantidade: 240	Val. Ref.: 61,89	Valor Unit.: 61,00	Total Item: 14.640,00	
Item: 2	Unidade: DIÁRIAS	Marca: Serviço	Modelo:	

MUNICÍPIO DE BOCA DA MATA
BOCA DA MATA-AL

Descrição: SONORIZAÇÃO-TIPO 1, DE GRANDE PORTE, COM CONFIGURAÇÃO MÍNIMA DE 02 (DOIS) CONSOLES DIGITAIS DE 48 CANAIS, COM PRÉ AMPLIFICADORES COM RECALL AUTOMÁTICO PARA TODOS OS CANAIS, 24 AUXILIARES, 08 MATRIX, 08 DCAS, 04 BANDAS DE EQUALIZAÇÃO PARAMÉTRICAS, 04 PROCESSADORES DE EFEITOS, 02 PROCESSADORES DINÂMICOS POR CANAL, 06 CANAIS DE EQUALIZAÇÃO 31 BANDAS OPERACIONAIS, COM RESOLUÇÃO MÍNIMA DE 48 KHZ; 01 MULTICABO 60 VIAS COM MAIS 24 VIAS PARA CANAIS AUXILIARES, COM SPLITER DE NO MÍNIMO 60 METROS; 01 PROCESSADOR DE SISTEMA DIGITAL, ESTÉREO, COM 02 ENTRADAS E 08 SAÍDAS COM MULTICABO EXCLUSIVO, 02 (DOIS) APARELHOS DE COMPACT DISC COM INTERFACE USB E SUPORTE DE REPRODUÇÃO DE ARQUIVOS NO FORMATO (MP3), 16 (DEZESSEIS) MICROFONES COM PEDESTAIS, 01 (UM) KIT DE MICROFONES PARA BATERIA, 02 (UM) MICROFONE SEM FIO PADRÃO UHF, COM PEDESTAL, 01 (UM) CUBO DE CONTRA BAIXO COM 1 CAIXA DE 4 FALANTES DE 10" E 01 CAIXA DE FALANTE DE 15", 02 (DOIS) CUBOS DE GUITARRA COM 2 FALANTES DE 12", 01 (UM) sistema de retorno para teclados, 01 (uma) bateria acústica de 04 tons, 08 (oito) monitores de retorno de palco, 01 (um) monitor de retorno para bateria com 02 falantes, p.a. (padrão line array) para sonorização ao ar livre, contendo no mínimo 16 (dezesseis) caixas acústicas de grave com no mínimo 02 (dois) auto-falantes de 18" (dezoito polegadas) e 16 (dezesseis) CAIXAS ACÚSTICAS DE FREQUÊNCIAS MÉDIAS E ALTAS (INDUSTRIALIZADAS), ALÉM DE SUPORTE PARA SOM AMBIENTE COMPOSTO DE PELO MENOS 08 (OITO) CAIXAS ACÚSTICAS ESPALHADAS OU ALINHADA TIPO LINE ARRAY, INCLUINDO TRANSPORTE, MONTAGEM, OPERAÇÃO E DESMONTAGEM.

Quantidade: 30 Val. Ref.: 4.172,135 Valor Unit.: 4.172,00 Total Item: 125.160,00

Item: 3 Unidade: DIÁRIAS Marca: Serviço Modelo:

Descrição: SONORIZAÇÃO-TIPO 2: DE MÉDIO PORTE, COM CONFIGURAÇÃO MÍNIMA DE 02 (DOIS) CONSOLES MIXER (MESA DE SOM) DE 32 (TRINTA E DOIS) CANAIS, COM PRÉ AMPLIFICADORES COM RECALL AUTOMÁTICO PARA TODOS OS CANAIS, 16 AUXILIARES, 08 MATRIX, 08 DCAS, 04 BANDAS DE EQUALIZAÇÃO PARAMÉTRICAS, 02 PROCESSADORES DE EFEITOS, 02 PROCESSADORES DINÂMICOS POR CANAL, 06 CANAIS DE EQUALIZAÇÃO 31 BANDAS OPERACIONAIS, COM RESOLUÇÃO MÍNIMA DE 48 KHZ; 01 MULTICABO 32 VIAS COM MAIS 8 VIAS PARA CANAIS AUXILIARES, COM SPLITER DE NO MÍNIMO 60 METROS; 01 PROCESSADOR DE SISTEMA DIGITAL, ESTÉREO, COM 02 ENTRADAS E 08 SAÍDAS COM MULTICABO EXCLUSIVO, 02 (DOIS) APARELHOS DE COMPACT DISC COM INTERFACE USB E SUPORTE DE REPRODUÇÃO DE ARQUIVOS NO FORMATO (MP3), 12 (DOZE) MICROFONES COM PEDESTAIS, 01 (UM) KIT DE MICROFONES PARA BATERIA, 01 (UM) MICROFONE SEM FIO COM PEDESTAL, 01 (UM) CUBO DE CONTRA BAIXO, 01 (UM) CUBO DE GUITARRA, 01 (UM) SISTEMA PARA TECLADOS, 01 (UMA) BATERIA ACÚSTICA, 08 (OITO) MONITORES DE RETORNOS DE PALCO, 01 (UM) MONITOR DE RETORNO PARA BATERIA, P.A. (PADRÃO LINE ARRAY) PARA SONORIZAÇÃO AO AR LIVRE, CONTENDO NO MÍNIMO 12 (DOZE) CAIXAS ACÚSTICAS DE GRAVES COM NO MÍNIMO 02 (DOIS) AUTOFALANTES DE 18" (DEZOITO POLEGADAS) E 12 (OITO) CAIXAS ACÚSTICAS DE FREQUÊNCIAS MÉDIAS E ALTAS (INDUSTRIALIZADAS), ALÉM DE SUPORTE PARA SOM AMBIENTE COMPOSTO DE PELO MENOS 08 (OITO) CAIXAS ACÚSTICAS ESPALHADAS, INCLUINDO TRANSPORTE, MONTAGEM, OPERAÇÃO E DESMONTAGEM

Quantidade: 40 Val. Ref.: 2.465,425 Valor Unit.: 2.465,00 Total Item: 98.600,00

Item: 4 Unidade: DIÁRIAS Marca: Serviço Modelo:

Descrição: SONORIZAÇÃO-TIPO 3: DE PEQUENO PORTE, COM CONFIGURAÇÃO MÍNIMA DE 01 (UMA) CONSOLE MIXER (MESA DE SOM) DE 16 (DEZESSEIS) CANAIS, COM PRÉ AMPLIFICADORES COM RECALL AUTOMÁTICO PARA TODOS OS CANAIS, 04 AUXILIARES, 04 BANDAS DE EQUALIZAÇÃO PARAMÉTRICAS, 04 CAIXAS DE FREQUÊNCIAS ALTAS E 04 CAIXAS DE GRAVES, COM 01 CUBO DE BAIXO, 01 CUBO DE GUITARRA, 04 RETORNOS, 08 MICROFONES COM FIO, 01 MICROFONE SEM FIO, INCLUINDO TRANSPORTE, MONTAGEM, OPERAÇÃO E DESMONTAGEM.

Quantidade: 50 Val. Ref.: 1.953,333 Valor Unit.: 1.953,00 Total Item: 97.650,00

Item: 5 Unidade: DIÁRIAS Marca: Serviço Modelo:

Descrição: SONORIZAÇÃO PARA REUNIÃO, 01 MESA COM 12 CANAIS CONTENDO O MÍNIMO DE 04 SUBGRUPOS, 04 VIAS AUXILIARES, 04 BANDAS DE EQUALIZAÇÃO, SENDO TODAS PARAMÉTRICAS, FILTROS DE GRAVES, TODAS AS SAÍDAS DEVERÃO SER BALANCEADAS 04 CAIXAS ATIVAS 300W RMS CONTÍNUOS CADA, COM TRIPÉ, MICROFONE SEM FIO PARA VOZ COM FREQUÊNCIA DE TRABALHO SELECIONÁVEL E FAIXA DE OPERAÇÃO EM UHF, 04 MICROFONES COM FIO, 01 APARELHO DE CD PLAYER PARA SONORIZAÇÃO AMBIENTE, CABOS E CONEXÕES PARA LIGAR TODO O SISTEMA.



Folha 645
Rubrica

MUNICÍPIO DE BOCA DA MATA
BOCA DA MATA-AL

Quantidade: 50 Val. Ref.: 1.078,287 Valor Unit.: 1.078,00 Total Item: 53.900,00

Item: 6 Unidade: DIÁRIAS Marca: Serviço Modelo:

Descrição: PASSA CABO - PARA ISOLAMENTO DOS FIOS DOS EQUIPAMENTOS DE SOM E ILUMINAÇÃO DISTRIBUÍDOS NO LOCAL DO EVENTO. INCLUINDO TRANSPORTE, MONTAGEM, INSTALAÇÕES NECESSÁRIAS, E DESMONTAGEM.

Quantidade: 200 Val. Ref.: 94,386 Valor Unit.: 94,00 Total Item: 18.800,00

LOTE 15 Quant.: 1 Num: 027 **Total: 1.310.560,00**

Item: 1 Unidade: DIÁRIAS Marca: Serviço Modelo:

Descrição: ILUMINAÇÃO GRANDE, CONTENDO PELO MENOS 40 (QUARENTA) PAR LEDS OUTDOOR RGBWA DE 18W CADA, 02 (UMA) MESA DE LUZ COM DUAS TELAS TOUCH SCREEN COMPATÍVEL, 01 (UM) CANHÃO SEGUIDOR, 48 MOVIE HEAD E 01 (UMA) MÁQUINA DE FUMAÇA COM DISSIPADOR, INCLUINDO TRANSPORTE, MONTAGEM, INSTALAÇÕES NECESSÁRIAS, OPERADORES NECESSÁRIOS E DESMONTAGEM

Quantidade: 50 Val. Ref.: 4.909,504 Valor Unit.: 4.909,00 Total Item: 245.450,00

Item: 2 Unidade: DIÁRIAS Marca: Serviço Modelo:

Descrição: ILUMINAÇÃO MÉDIA, CONTENDO PELO MENOS 32 (TRINTA E DOIS) PAR LEDS OUTDOOR RGBWA DE 15W CADA, 01 (UMA) MESA DE LUZ COMPATÍVEL, 01 (UM) CANHÃO SEGUIDOR, 16 MOVIE HEAD E 01 (UMA) MÁQUINA DE FUMAÇA COM DISSIPADOR, INCLUINDO TRANSPORTE, MONTAGEM, INSTALAÇÕES NECESSÁRIAS, OPERADORES NECESSÁRIOS E DESMONTAGEM.

Quantidade: 50 Val. Ref.: 2.755,375 Valor Unit.: 2.755,00 Total Item: 137.750,00

Item: 3 Unidade: DIÁRIAS Marca: Serviço Modelo:

Descrição: ILUMINAÇÃO PEQUENA, CONTENDO, PELO MENOS, 16 (DEZESSEIS) PAR LED DE 12 W CADA, 01 (UMA) MESA DE LUZ COMPATÍVEL, 16 MOVIE HEAD E 01 (UMA) MÁQUINA DE FUMAÇA COM DISSIPADOR, INCLUINDO PESSOAL PARA TRANSPORTE, MONTAGEM, INSTALAÇÕES E DESMONTAGEM

Quantidade: 50 Val. Ref.: 1.624,036 Valor Unit.: 1.624,00 Total Item: 81.200,00

Item: 4 Unidade: DIÁRIAS Marca: Serviço Modelo:

Descrição: TELÃO COM PROJETOR DE RESOLUÇÃO SVGA 800 X 600, 2800 ANSI LÚMENS, CONTRASTE 3.000:1, FULL HD, USB, INCLUINDO TRANSPORTE E MONTAGEM.

Quantidade: 60 Val. Ref.: 970,688 Valor Unit.: 970,00 Total Item: 58.200,00

Item: 5 Unidade: DIÁRIAS Marca: Serviço Modelo:

Descrição: PROJETOR MULTIMÍDIA DE 4000 ANSILUMENS, COM CABOS ADAPTADORES E CONTROLE REMOTO. INCLUINDO TRANSPORTE, MONTAGEM, INSTALAÇÕES NECESSÁRIAS, OPERADORES TÉCNICOS NECESSÁRIOS E DESMONTAGEM

Quantidade: 60 Val. Ref.: 1.458,195 Valor Unit.: 1.458,00 Total Item: 87.480,00

Item: 6 Unidade: DIÁRIAS Marca: Serviço Modelo:

Descrição: TESTEIRA DE LED - DE ALTA DEFINIÇÃO, COM MÍNIMO DE 6 MM POR POLEGADA DE ÁREA, CADA PLACA DE PAINEL DE LED COM DIMENSÃO MÍNIMA DE 96X96 COM ALTA RESOLUÇÃO E DEFINIÇÃO, COM DIMENSÕES 05 M DE ALTURA E 14 M EM COMPRIMENTO TOTALIZANDO 24 M2 COM MONTAGEM E DESMONTAGEM, ATERRAMENTO, INCLUINDO TRANSPORTE E OPERADOR, INTERLIGADA COM A HOUSE MIX PARA DIVULGAÇÃO DE AÇÕES DO MUNICÍPIO

Quantidade: 60 Val. Ref.: 114,013 Valor Unit.: 114,00 Total Item: 6.840,00

Item: 7 Unidade: DIÁRIAS Marca: Serviço Modelo:

Descrição: TV 42" PLANA OU LCD, ENTRADA UFH/VHF/CATV, COM ENTRADA DE HDMI, COMPUTADOR E TÉCNICO INCLUSO

Quantidade: 50 Val. Ref.: 206,688 Valor Unit.: 206,00 Total Item: 10.300,00

Item: 8 Unidade: DIÁRIAS Marca: Serviço Modelo:



Folia 046
Rubrica

MUNICÍPIO DE BOCA DA MATA
BOCA DA MATA-AL

Descrição: PAINEL DE LED CURVO DE RESOLUÇÃO 3.0 MILÍMETROS INDOOR, MEDINDO 20M² COM CADA MÓDULO DE 50X100CM, COM RESOLUÇÃO DO ARMÁRIO: (L) 124PIXELS (H) 248PIXELS (RESOLUÇÃO DE CADA PLACA) DISTANCIA REAL: 3.0MM (DISTÂNCIA ENTRE PIXELS REAIS) PIXEL SMD 3-EM-1 2121 BRANCO LED (TIPO DO LED) DENSIDADE DE PIXEL; 65536 PIXEL / M2 TIPO LEVE; SMD2121 BRILHO; 1300NITS FREQUÊNCIA DE ATUALIZAÇÃO; =1920HZ MTBF; 100000 HORAS. INCLUINDO TRANSPORTE, MONTAGEM, INSTALAÇÕES NECESSÁRIAS, OPERADORES TÉCNICOS NECESSÁRIOS E DESMONTAGEM.

Quantidade: 60 Val. Ref.: 2.629,418 **Valor Unit.: 2.629,00** Total Item: 157.740,00

Item: 9 Unidade: DIÁRIAS Marca: Serviço Modelo:

Descrição: PAINEL DE LED CURVO DE RESOLUÇÃO 3.0 MILÍMETROS OUTDOOR, MEDINDO 20M² COM CADA MÓDULO DE 50X100CM, COM RESOLUÇÃO DO ARMÁRIO: (L) 124PIXELS (H) 248PIXELS (RESOLUÇÃO DE CADA PLACA) DISTANCIA REAL: 3.0MM (DISTÂNCIA ENTRE PIXELS REAIS) PIXEL SMD 3-EM-1 2121 BRANCO LED (TIPO DO LED) DENSIDADE DE PIXEL; 65536 PIXEL / M2 TIPO LEVE; SMD2121 BRILHO; 1300NITS FREQUÊNCIA DE ATUALIZAÇÃO; =1920HZ MTBF; 100000 HORAS. INCLUINDO TRANSPORTE, MONTAGEM, INSTALAÇÕES NECESSÁRIAS, OPERADORES TÉCNICOS NECESSÁRIOS E DESMONTAGEM.

Quantidade: 60 Val. Ref.: 2.909,559 **Valor Unit.: 2.909,00** Total Item: 174.540,00

Item: 10 Unidade: DIÁRIAS Marca: Serviço Modelo:

Descrição: TELA DE PROJEÇÃO 100 POLEGADAS, COM SUPORTE EM BOX TRUSS. INCLUINDO TRANSPORTE, MONTAGEM E DESMONTAGEM.

Quantidade: 60 Val. Ref.: 240,322 **Valor Unit.: 240,00** Total Item: 14.400,00

Item: 11 Unidade: DIÁRIAS Marca: Serviço Modelo:

Descrição: PROJEÇÃO 3D MAPEADA COM EDIÇÃO DE PROJETOS. INCLUINDO TRANSPORTE, MONTAGEM, INSTALAÇÕES NECESSÁRIAS, OPERADORES TÉCNICOS NECESSÁRIOS E DESMONTAGEM.

Quantidade: 60 Val. Ref.: 5.329,743 **Valor Unit.: 5.329,00** Total Item: 319.740,00

Item: 12 Unidade: DIÁRIAS Marca: Serviço Modelo:

Descrição: ACIONADOR DE EFEITO DMX, COMPOSTO DE 12 UNIDADES DE CANHÃO SERPENTINA. INCLUINDO TRANSPORTE, MONTAGEM E DESMONTAGEM

Quantidade: 60 Val. Ref.: 282,534 **Valor Unit.: 282,00** Total Item: 16.920,00

MUNICÍPIO DE BOCA DA MATA
BOCA DA MATA-AL

PROPOSTA DO PARTICIPANTE

PREGÃO ELETRÔNICO Nº 19/2024
Processo Administrativo Nº 04170013/2024
Tipo: REGISTRO DE PREÇO
PREGOEIRO: JUCIANA DAYSE BEZERRA DOS SANTOS
Data de Publicação: 13/05/2024 15:26:51

TOTAL DO PROCESSO: **5.903.661,06**

TOTAL DA PROPOSTA

5.903.661,06

LOTE 2 Quant.: 1 Num: 051 **Total: 162.474,00**

Item: 1 Unidade: DIÁRIAS Marca: Serviço Modelo:
Descrição: FECHAMENTO 20M - LOCAÇÃO COM MONTAGEM E DESMONTAGEM DE FECHAMENTO, SENDO OS MESMOS EM PLACAS METÁLICAS NA ALTURA MÍNIMA DE 2,20 METROS, COM TRAVESSA E SUPORTE PARA FIXAÇÃO E SEM PONTAS DE LANÇA, PORTÕES PARA SAÍDAS DE EMERGÊNCIA, DE NO MÍNIMO 4,40 METROS DE LARGURA
Quantidade: 600 Val. Ref.: 248,99 **Valor Unit.: 186,74** Total Item: 112.044,00

Item: 2 Unidade: DIÁRIAS Marca: Serviço Modelo:
Descrição: DISCIPLINADOR 20M - DISCIPLINADOR - LOCAÇÃO COM MONTAGEM E DESMONTAGEM, DE FECHAMENTO, TIPO GRADE COM ESTRUTURA EM TUBOS GALVANIZADO 1/4 DE DIÂMETRO E 2,65MM DE ESPESSURA, MEDINDO 2,15 X 1,10, MODULAR.
Quantidade: 600 Val. Ref.: 27,553 **Valor Unit.: 20,66** Total Item: 12.396,00

Item: 3 Unidade: DIÁRIAS Marca: Serviço Modelo:
Descrição: BARRICADA DE CONTENÇÃO DE PÚBLICO EM ALUMÍNIO. ESTRUTURA DE GRADE DE BARRICADA DE CONTENÇÃO E PROTEÇÃO DE PÚBLICO, DO TIPO ALTO SUSTENTÁVEL, PADRÃO EUROPEU, COM PISO MEDINDO 2,00M X 1,00M, FIXADAS UMA AS OUTRAS POR PINOS METÁLICOS DE AÇO CONTRAPINADOS E PARAFUSOS, COM MÃO DE FORÇA, DEGRAUS PARA SEGURANÇA
Quantidade: 600 Val. Ref.: 84,537 **Valor Unit.: 63,39** Total Item: 38.034,00

LOTE 3 Quant.: 1 Num: 087 **Total: 711.593,76**

Item: 1 Unidade: DIÁRIAS Marca: Serviço Modelo:
Descrição: PALCO 01- LOCAÇÃO, INCLUINDO TRANSPORTE, MONTAGEM E DESMONTAGEM DE UM PALCO NAS DIMENSÕES DE 12 METROS DE FRENTE X 12 METROS DE PROFUNDIDADE, COM COBERTURA EM BOX TRUSS, P50, EM FORMA DE DUAS ÁGUAS, COBERTA EM LONA PVC NA COR BRANCA, COM PISO DO PALCO EM ESTRUTURA TUBULAR DE AÇO GALVANIZADO, COBERTO COM COMPENSADO NAVAL OU MADEIRITE COM ESPESSURA MÍNIMA DE 25,00MM CARPETADO, O PALCO DEVERÁ TER LATERAIS E FUNDO FECHADOS COM LONA TIPO PVC NA COR BRANCA, BEM COM DEVERÁ CONTAR COM DUAS TORRES PARA SUSTENTAÇÃO DO PA, EM ESTRUTURA TUBULAR DE AÇO, COM CAPACIDADE MÍNIMA PARA 2.500 KG E COM ALTURA MÍNIMA DE 8M CADA UMA. O SERVIÇO DE LOCAÇÃO INCLUI A MÃO DE OBRA DE TÉCNICOS E OPERÁRIOS NECESSÁRIOS.
Quantidade: 80 Val. Ref.: 5.869,951 **Valor Unit.: 4.402,46** Total Item: 352.196,80

Item: 2 Unidade: DIÁRIAS Marca: Serviço Modelo:

MUNICÍPIO DE BOCA DA MATA
BOCA DA MATA-AL

Descrição: PALCO 02 -LOCAÇÃO, INCLUINDO TRANSPORTE ,MONTAGEM E DESMONTAGEM DE UM PALCO NAS DIMENSÕES DE 09 METROS DE FRENTE X 09 METROS DE PROFUNDIDADE ,COM COBERTURA EM BOX TRUSS,P50, EM FORMA DE DUAS ÁGUAS ,COBERTA EM LONA PVC NA COR BRANCA, COM PISO DO PALCO EM ESTRUTURA TUBULAR DE AÇO GALVANIZADO ,COBERTO COM COMPENSADO NAVAL OU MADEIRITE COM ESPESSURA MÍNIMA DE 25,00MM CARPETADO, O PALCO DEVERÁ TER LATERAIS E FUNDO FECHADOS COM LONA TIPO PVC NA COR BRANCA, BEM COM DEVERÁ CONTAR COM DUAS TORRES PARA SUSTENTAÇÃO DO PA, EM ESTRUTURA TUBULAR DE AÇO ,COM CAPACIDADE MÍNIMA PARA 2.500 KG E COM ALTURA MÍNIMA DE 8M CADA UMA. O SERVIÇO DE LOCAÇÃO INCLUI A MÃO DE OBRA DE TÉCNICOS E OPERÁRIOS NECESSÁRIOS

Quantidade: 40 Val. Ref.: 4.173,387 Valor Unit.: 3.130,03 Total Item: 125.201,20

Item: 3 Unidade: DIÁRIAS Marca: Serviço Modelo:

Descrição: PALCO 03- LOCAÇÃO, INCLUINDO TRANSPORTE MONTAGEM E DESMONTAGEM, DE UM PALCO NAS DIMENSÕES DE 06 METROS DE FRENTE X 06 METROS DE PROFUNDIDADE, COM COBERTURA EM ESTRUTURA METÁLICA DE ALUMÍNIO RESISTENTE, EM FORMA DE DUAS ÁGUAS, COBERTA EM LONA BRANCA ANTIMOFO E ANTICHAMAS, COM PISO DO PALCO EM ESTRUTURA TUBULAR DE AÇO GALVANIZADO ,COBERTO COM COMPENSADO NAVAL OU MADEIRITE COM ESPESSURA MÍNIMA DE 25,00MM COM CAPACIDADE DE SUPORTE IGUAL OU INFERIOR A 450,00 KG/M2, O PALCO DEVERÁ TER LATERAIS E FUNDO FECHADOS COM LONA TIPO PVC NA COR BRANCA, O SERVIÇO DE LOCAÇÃO INCLUI A MÃO DE OBRA DE TÉCNICOS E OPERÁRIOS NECESSÁRIOS.

Quantidade: 40 Val. Ref.: 3.323,185 Valor Unit.: 2.492,38 Total Item: 99.695,20

Item: 4 Unidade: DIÁRIAS Marca: Serviço Modelo:

Descrição: HOUSE-MIX,4,40X4,40- ESTRUTURA EM ALUMÍNIO COBERTO COM LONA ANTI-CHAMA E ANTI-MOFO, COM DOIS PISOS E GUARDA CORPO, ATERRAMENTO CONFORME EXIGÊNCIAS DO CORPO DE BOMBEIROS E EXTINTORES SINALIZADOS.

Quantidade: 40 Val. Ref.: 1.851,257 Valor Unit.: 1.388,43 Total Item: 55.537,20

Item: 5 Unidade: DIÁRIAS Marca: Serviço Modelo:

Descrição: LOCAÇÃO DE PRATICÁVEIS- PLATAFORMA EM ALUMÍNIO MEDINDO 2,00X100 COM CAPACIDADE DE CARGA DE 750 KG/M2, PÉS TELESCÓPICOS, PODENDO SER AJUSTADO NA ALTURA DE 0,60 CM A 1,00M E PISO EM COMPENSADO NALVAL DE 25MM.

Quantidade: 120 Val. Ref.: 198,975 Valor Unit.: 149,22 Total Item: 17.906,40

Item: 6 Unidade: DIÁRIAS Marca: Serviço Modelo:

Descrição: PASSARELA EM FORMA DE T - COM MONTAGEM E DESMONTAGEM, SENDO UMA NA VERTICAL NO TAMANHO 6.60 METROS DE COMPRIMENTO POR 2.20 METROS DE LARGURA, SAINDO DO PALCO ENCONTRANDO-SE COM UMA OUTRA PARTE HORIZONTAL MEDINDO DE UM LADO A OUTRO 4.40 METROS DE COMPRIMENTO POR 2.20 METROS DE LARGURA, COM MESMA ALTURA DO PALCO QUE PODE SER NO MÍNIMO 1,60M E NO MÁXIMO ATÉ 2,00M, FECHADO LATERALMENTE COM MALHA PRETA OU SEMELHANTE A FIM DE IMPEDIR ACESSO POR BAIXO DA MESMA

Quantidade: 24 Val. Ref.: 3.392,062 Valor Unit.: 2.544,04 Total Item: 61.056,96

LOTE 4 Quant.: 1 Num: 116 **Total: 789.318,10**

Item: 1 Unidade: DIÁRIAS Marca: Serviço Modelo:

Descrição: BOX TRUSS - 20M, TIPO P30 COM PARAFUSOS, PARA MONTAGEM CONFORME SOLICITAÇÃO DO CONTRATANTE MEDIANTE PROJETO.

Quantidade: 300 Val. Ref.: 1.087,969 Valor Unit.: 815,97 Total Item: 244.791,00

Item: 2 Unidade: DIÁRIAS Marca: Serviço Modelo:

Descrição: BOX TRUSS – 20M, TIPO P50 COM PARAFUSOS, PARA MONTAGEM CONFORME SOLICITAÇÃO DO CONTRATANTE MEDIANTE PROJETO.

Quantidade: 100 Val. Ref.: 1.406,531 Valor Unit.: 1.054,89 Total Item: 105.489,00



Folha 648
Assinatura

MUNICÍPIO DE BOCA DA MATA
BOCA DA MATA-AL

Item: 3	Unidade: DIÁRIAS	Marca: Serviço	Modelo:
Descrição: BOX TRUSS – 20M, TIPO P38 COM PARAFUSOS, PARA MONTAGEM CONFORME SOLICITAÇÃO DO CONTRATANTE MEDIANTE PROJETO			
Quantidade: 100	Val. Ref.: 2.279,50	Valor Unit.: 1.709,62	Total Item: 170.962,00
Item: 4	Unidade: DIÁRIAS	Marca: Serviço	Modelo:
Descrição: PÓRTICO 9X5 - EM ALUMÍNIO P-30, MEDINDO 9M X 5M, SUSPENSO EM TALHAS E ESTEADOS EM CABO DE AÇO, MAIS LONA 7 X 1,5 C/ ILHÓS E IMPRESSÃO DIGITAL.			
Quantidade: 30	Val. Ref.: 5.160,842	Valor Unit.: 3.870,63	Total Item: 116.118,90
Item: 5	Unidade: DIÁRIAS	Marca: Serviço	Modelo:
Descrição: PÓRTICO 5X3 - EM ALUMÍNIO P-30, MEDINDO 5M X 3M, SUSPENSO EM TALHAS E ESTEADOS EM CABO DE AÇO, MAIS LONA 7 X 1,5 C/ ILHÓS E IMPRESSÃO DIGITAL			
Quantidade: 20	Val. Ref.: 2.541,667	Valor Unit.: 1.906,24	Total Item: 38.124,80
Item: 6	Unidade: DIÁRIAS	Marca: Serviço	Modelo:
Descrição: PA FLY - ESTRUTURA METÁLICA EM BOXTRUSS 1MX9M			
Quantidade: 20	Val. Ref.: 1.562,20	Valor Unit.: 1.171,65	Total Item: 23.433,00
Item: 7	Unidade: DIÁRIAS	Marca: Serviço	Modelo:
Descrição: PA FLY - ESTRUTURA METÁLICA EM BOXTRUSS 2MX9M			
Quantidade: 20	Val. Ref.: 3.689,622	Valor Unit.: 2.767,21	Total Item: 55.344,20
Item: 8	Unidade: DIÁRIAS	Marca: Serviço	Modelo:
Descrição: BACKDROP Q15- ESTRUTURA METÁLICA BOXTRUSS 3MX3M			
Quantidade: 40	Val. Ref.: 368,514	Valor Unit.: 276,38	Total Item: 11.055,20
Item: 9	Unidade: DIÁRIAS	Marca: Serviço	Modelo:
Descrição: BACKDROP Q15- ESTRUTURA METÁLICA BOXTRUSS 6MX3M			
Quantidade: 40	Val. Ref.: 800,00	Valor Unit.: 600,00	Total Item: 24.000,00
LOTE 5	Quant.: 1	Num: 125	Total: 332.144,20
Item: 1	Unidade: DIÁRIAS	Marca: Serviço	Modelo:
Descrição: CAMARIM 4,00X4,00M - CAMARIM CLIMATIZADO TIPO OCTANORM MEDINDO 4,00X4,00M COM PISO ACARPETADO E TENDA, COMPOSTO POR: 02 MESAS, 08 CADEIRAS, 01 SOFÁ DE 2 LUGARES, 01 ESPELHO, 01 ARARA, 01 LIXEIRA, 01 CAIXA TÉRMICA, 02 TOMADAS ,ILUMINAÇÃO E CAIXA DE AC.			
Quantidade: 60	Val. Ref.: 2.793,656	Valor Unit.: 2.095,23	Total Item: 125.713,80
Item: 2	Unidade: DIÁRIAS	Marca: Serviço	Modelo:
Descrição: CAMARIM 8,00 X 8,00M - CAMARIM CLIMATIZADO TIPO OCTANORM MEDINDO 8,00X800M COM PISO ACARPETADO E TENDA, COMPOSTO POR: 02 MESAS, 08 CADEIRAS, 01 SOFÁ DE 2 LUGARES, 01 ESPELHO, 01 ARARA, 01 LIXEIRA, 01 CAIXA TÉRMICA, 03 TOMADAS, ILUMINAÇÃO E CAIXA DE AC.			
Quantidade: 40	Val. Ref.: 6.881,025	Valor Unit.: 5.160,76	Total Item: 206.430,40
LOTE 6	Quant.: 1	Num: 140	Total: 395.016,80
Item: 1	Unidade: DIÁRIAS	Marca: Serviço	Modelo:
Descrição: SANITÁRIO PORTÁTIL (BANHEIRO QUÍMICO) - EM POLIETILENO DE ALTA DENSIDADE, COM TETO E DIMENSÕES MÍNIMAS DE 1,16 M X 1,22 M X 2,30 M, COMPOSTO POR: CAIXA DE DEJETOS, PORTA PAPEL HIGIÊNICO E FECHAMENTO COM IDENTIFICAÇÃO DE LIVRE/OCUPADO, PARA USO DO PÚBLICO EM GERAL, INCLUINDO TRANSPORTE, MONTAGEM, INSTALAÇÕES NECESSÁRIAS, LIMPEZA, DESCARTE E DESMONTAGEM.			



Folha 650
[Handwritten signature]

MUNICÍPIO DE BOCA DA MATA
BOCA DA MATA-AL

Quantidade: 800 Val. Ref.: 382,031 Valor Unit.: 286,52 Total Item: 229.216,00

Item: 2 Unidade: DIÁRIAS Marca: Serviço Modelo:

Descrição: SANITÁRIO PORTÁTIL (BANHEIRO QUÍMICO) PARA PORTADORES DE DEFICIÊNCIAS -EM POLIETILENO DE ALTA DENSIDADE, COM TETO E DIMENSÕES MÍNIMAS DE 1,57 M X 1,57 M X 2,30 M, COMPOSTO POR: CAIXA DE DEJETOS, PORTA PAPEL HIGIÊNICO E FECHAMENTO COM IDENTIFICAÇÃO DE LIVRE/OCUPADO, PARA USO DO PÚBLICO COM NECESSIDADES ESPECIAIS, INCLUINDO TRANSPORTE, MONTAGEM, INSTALAÇÕES NECESSÁRIAS, LIMPEZA, DESCARTE E DESMONTAGEM.

Quantidade: 300 Val. Ref.: 605,125 Valor Unit.: 453,84 Total Item: 136.152,00

Item: 3 Unidade: DIÁRIAS Marca: Serviço Modelo:

Descrição: CONTAINER CLIMATIZADO, MEDINDO 6X3 COM REVESTIMENTO DE DRYWALL COM 02 JANELAS, 01 PORTA, 04 TOMADAS, PISO VINÍLICO COM HIDRÁULICA DE CAPACIDADE DE 500 LITROS E PIA, JÁ COM TODA INSTALAÇÃO HIDRO- SANITÁRIA.

Quantidade: 20 Val. Ref.: 1.976,592 Valor Unit.: 1.482,44 Total Item: 29.648,80

LOTE 7 Quant.: 1 Num: 067 **Total: 360.740,00**

Item: 1 Unidade: DIÁRIAS Marca: Serviço Modelo:

Descrição: TENDA 12,00 X 12,00M - TENDA TIPO PIRÂMIDE, MEDINDO 12,00 X 12,00M COM LONA BRANCA DE ALTA RESISTÊNCIA, TRATAMENTO ANTI-CHAMA, ANTI- UV, E ANTI-MOFO COM REVESTIMENTO EM VERNIZ, IMPERMEÁVEL E AUTO EXTINGUÍVEL. ESTRUTURA METÁLICA EM FERRO TUBULAR COM BITOLAS DE 1" E 3", E SAFENAS LATERAIS, INCLUINDO TRANSPORTE, MONTAGEM E DESMONTAGEM.

Quantidade: 80 Val. Ref.: 3.210,693 Valor Unit.: 2.408,01 Total Item: 192.640,80

Item: 2 Unidade: DIÁRIAS Marca: Serviço Modelo:

Descrição: TENDA 9,00 X 9,00M - TENDA TIPO PIRÂMIDE, MEDINDO 9,00 X 9,00M COM LONA BRANCA DE ALTA RESISTÊNCIA, TRATAMENTO ANTICHAMA, ANTI- UV, E ANTIMOFO COM REVESTIMENTO EM VERNIZ, IMPERMEÁVEL E AUTO EXTINGUÍVEL. ESTRUTURA METÁLICA EM FERRO TUBULAR COM BITOLAS DE 1" E 3", E SAFENAS LATERAIS, INCLUINDO TRANSPORTE, MONTAGEM E DESMONTAGEM.

Quantidade: 40 Val. Ref.: 1.788,513 Valor Unit.: 1.341,38 Total Item: 53.655,20

Item: 3 Unidade: DIÁRIAS Marca: Serviço Modelo:

Descrição: TENDA 6,00 X 6,00M - TENDA TIPO PIRÂMIDE, MEDINDO 6,00 X 6,00M COM LONA BRANCA DE ALTA RESISTÊNCIA, TRATAMENTO ANTI-CHAMA, ANTI- UV, E ANTI-MOFO COM REVESTIMENTO EM VERNIZ, IMPERMEÁVEL E AUTO EXTINGUÍVEL. ESTRUTURA METÁLICA EM FERRO TUBULAR COM BITOLAS DE 1" E 3", E SAFENAS LATERAIS, INCLUINDO TRANSPORTE, MONTAGEM E DESMONTAGEM

Quantidade: 120 Val. Ref.: 1.271,607 Valor Unit.: 953,70 Total Item: 114.444,00

LOTE 8 Quant.: 1 Num: 133 **Total: 929.448,00**

Item: 1 Unidade: DIÁRIAS Marca: Serviço Modelo:

Descrição: ARQUIBANCADAS, MEDINDO 30 M LINEARES - LOCAÇÃO COM MONTAGEM E DESMONTAGEM DE MÓDULO DE ARQUIBANCADA, DE 04 (QUATRO) DEGRAUS, COM INÍCIO DO PRIMEIRO PISO, DE NO MÍNIMO 1,20 METROS DO NÍVEL DO CHÃO, ASSENTOS CONFECCIONADOS EM CHAPAS DOBRADAS E COM REFORÇOS DE SEGURANÇA EM INTERVALOS MÁXIMOS DE 20 (VINTE) CENTÍMETROS, COM ENCAIXES E FIXADORES NOS DEGRAUS COM PINOS OU PARAFUSOS, ESCADAS DE ACESSO COM 2,30 METROS DE LARGURA E ESPELHOS DE DEGRAUS NO MÁXIMO DE 15 (QUINZE) CENTÍMETROS, PARAPEITO E CORRIMÕES NO MÍNIMO DE 1,10 METROS DE ALTURA E INTERVALOS DE VÃOS LIVRES DE NO MÁXIMO 15 (QUINZE) CENTÍMETROS COM PLACA DE IDENTIFICAÇÃO INFORMANDO CAPACIDADE DE PESSOAS.

Quantidade: 20 Val. Ref.: 24.255,50 Valor Unit.: 18.191,62 Total Item: 363.832,40

Item: 2 Unidade: DIÁRIAS Marca: Serviço Modelo:

MUNICÍPIO DE BOCA DA MATA
BOCA DA MATA-AL

Descrição: ARQUIBANCADAS, MEDINDO 90 M LINEARES - LOCAÇÃO COM MONTAGEM E DESMONTAGEM DE MÓDULO DE ARQUIBANCADA, DE 04 (QUATRO) DEGRAUS, COM INÍCIO DO PRIMEIRO PISO, DE NO MÍNIMO 1,20 METROS DO NÍVEL DO CHÃO, ASSENTOS CONFECCIONADOS EM CHAPAS DOBRADAS E COM REFORÇOS DE SEGURANÇA EM INTERVALOS MÁXIMOS DE 20 (VINTE) CENTÍMETROS, COM ENCAIXES E FIXADORES NOS DEGRAUS COM PINOS OU PARAFUSOS, ESCADAS DE ACESSO COM 2,30 METROS DE LARGURA E ESPELHOS DE DEGRAUS NO MÁXIMO DE 15 (QUINZE) CENTÍMETROS, PARAPEITO E CORRIMÕES NO MÍNIMO DE 1,10 METROS DE ALTURA E INTERVALOS DE VÃOS LIVRES DE NO MÁXIMO 15 (QUINZE) CENTÍMETROS COM PLACA DE IDENTIFICAÇÃO INFORMANDO CAPACIDADE DE PESSOAS

Quantidade: 20 Val. Ref.: 37.707,715 Valor Unit.: 28.280,78 Total Item: 565.615,60

LOTE 9 Quant.: 1 Num: 055 **Total: 2.222.926,20**

Item: 1 Unidade: DIÁRIAS Marca: Serviço Modelo:

Descrição: CAMAROTE COM ACESSIBILIDADE MEDINDO 9,00X 9,00 METROS DE FUNDO COM ESTRUTURA METÁLICA EM AÇO MEDINDO 2,20X2,20 X 0,10 , REVESTIDO COM MADERITE , APOIADO SOBRE COLUNAS DE 2,20M EM AÇO COM DIÂMETRO 2.7/8 X ¼ DE ESPESSURA, COBERTO COM TOLDO 9X9 EM AÇO GALVANIZADO E LONA BRANCA ANTI-MOFO E ANTI CHAMAS.

Quantidade: 60 Val. Ref.: 12.899,834 Valor Unit.: 9.674,87 Total Item: 580.492,20

Item: 2 Unidade: DIÁRIAS Marca: Serviço Modelo:

Descrição: CAMAROTE COM ACESSIBILIDADE MEDINDO 12,00X 12,00 METROS DE FUNDO COM ESTRUTURA METÁLICA EM AÇO MEDINDO 2,20X2,20 X 0,10 , REVESTIDO COM MADERITE , APOIADO SOBRE COLUNAS DE 2,20M EM AÇO COM DIÂMETRO 2.7/8 X ¼ DE ESPESSURA, COBERTO COM TOLDO 12X12 EM AÇO GALVANIZADO E LONA BRANCA ANTI-MOFO E ANTI CHAMAS

Quantidade: 300 Val. Ref.: 7.299,714 Valor Unit.: 5.474,78 Total Item: 1.642.434,00



Folha 652
Rubrica

MUNICÍPIO DE BOCA DA MATA
BOCA DA MATA-AL

PROPOSTA DO PARTICIPANTE

PREGÃO ELETRÔNICO Nº 19/2024
Processo Administrativo Nº 04170013/2024
Tipo: REGISTRO DE PREÇO
PREGOEIRO: JUCIANA DAYSE BEZERRA DOS SANTOS
Data de Publicação: 13/05/2024 15:26:51

				TOTAL DO PROCESSO:	13.337.540,56
TOTAL DA PROPOSTA					13.337.540,56
LOTE 1	Quant.: 1	Num: 086			Total: 34.000,00
Item: 1	Unidade: DIÁRIAS	Marca: Serviço	Modelo:		
Descrição: EXTINTOR – LOCAÇÃO DE EXTINTORES DE PÓ QUÍMICO 6 KG COM SUPORTE E ÁGUA PRESSURIZADA.					
Quantidade: 40	Val. Ref.: 100,933	Valor Unit.: 100,00			Total Item: 4.000,00
Item: 2	Unidade: DIÁRIAS	Marca: Serviço	Modelo:		
Descrição: CLIMATIZADOR DE AMBIENTES , COM VAZÃO DE AR DE 12.000 M³/H, PARA ATENDER EVENTOS EM ESPAÇO ABERTO OU FECHADO NUMA ÁREA DE ATÉ 40 M². INCLUINDO TRANSPORTE, MONTAGEM, INSTALAÇÕES NECESSÁRIAS, OPERADORES TÉCNICOS NECESSÁRIOS E DESMONTAGEM. A MÁQUINA DEVERÁ SER ENTREGUE ABASTECIDA. INCLUINDO TRANSPORTE, MONTAGEM, INSTALAÇÕES NECESSÁRIAS, OPERADORES TÉCNICOS NECESSÁRIOS E DESMONTAGEM.					
Quantidade: 60	Val. Ref.: 558,834	Valor Unit.: 500,00			Total Item: 30.000,00
LOTE 2	Quant.: 1	Num: 024			Total: 208.200,00
Item: 1	Unidade: DIÁRIAS	Marca: Serviço	Modelo:		
Descrição: FECHAMENTO 20M - LOCAÇÃO COM MONTAGEM E DESMONTAGEM DE FECHAMENTO, SENDO OS MESMOS EM PLACAS METÁLICAS NA ALTURA MÍNIMA DE 2,20 METROS, COM TRAVESSA E SUPORTE PARA FIXAÇÃO E SEM PONTAS DE LANÇA, PORTÕES PARA SAÍDAS DE EMERGÊNCIA, DE NO MÍNIMO 4,40 METROS DE LARGURA					
Quantidade: 600	Val. Ref.: 248,99	Valor Unit.: 240,00			Total Item: 144.000,00
Item: 2	Unidade: DIÁRIAS	Marca: Serviço	Modelo:		
Descrição: DISCIPLINADOR 20M - DISCIPLINADOR - LOCAÇÃO COM MONTAGEM E DESMONTAGEM, DE FECHAMENTO, TIPO GRADE COM ESTRUTURA EM TUBOS GALVANIZADO 1¼ DE DIÂMETRO E 2,65MM DE ESPESSURA, MEDINDO 2,15 X 1,10, MODULAR.					
Quantidade: 600	Val. Ref.: 27,553	Valor Unit.: 27,00			Total Item: 16.200,00
Item: 3	Unidade: DIÁRIAS	Marca: Serviço	Modelo:		
Descrição: BARRICADA DE CONTENÇÃO DE PÚBLICO EM ALUMÍNIO. ESTRUTURA DE GRADE DE BARRICADA DE CONTENÇÃO E PROTEÇÃO DE PÚBLICO, DO TIPO ALTO SUSTENTÁVEL, PADRÃO EUROPEU, COM PISO MEDINDO 2,00M X 1,00M, FIXADAS UMA AS OUTRAS POR PINOS METÁLICOS DE AÇO CONTRAPINADOS E PARAFUSOS, COM MÃO DE FORÇA, DEGRAUS PARA SEGURANÇA					
Quantidade: 600	Val. Ref.: 84,537	Valor Unit.: 80,00			Total Item: 48.000,00
LOTE 3	Quant.: 1	Num: 054			Total: 930.400,00
Item: 1	Unidade: DIÁRIAS	Marca: Serviço	Modelo:		



MUNICÍPIO DE BOCA DA MATA
BOCA DA MATA-AL

Descrição: PALCO 01- LOCAÇÃO, INCLUINDO TRANSPORTE, MONTAGEM E DESMONTAGEM DE UM PALCO NAS DIMENSÕES DE 12 METROS DE FRENTE X 12 METROS DE PROFUNDIDADE, COM COBERTURA EM BOX TRUSS, P50, EM FORMA DE DUAS ÁGUAS, COBERTA EM LONA PVC NA COR BRANCA, COM PISO DO PALCO EM ESTRUTURA TUBULAR DE AÇO GALVANIZADO, COBERTO COM COMPENSADO NAVAL OU MADEIRITE COM ESPESSURA MÍNIMA DE 25,00MM CARPETADO, O PALCO DEVERÁ TER LATERAIS E FUNDO FECHADOS COM LONA TIPO PVC NA COR BRANCA, BEM COM DEVERÁ CONTAR COM DUAS TORRES PARA SUSTENTAÇÃO DO PA, EM ESTRUTURA TUBULAR DE AÇO, COM CAPACIDADE MÍNIMA PARA 2.500 KG E COM ALTURA MÍNIMA DE 8M CADA UMA. O SERVIÇO DE LOCAÇÃO INCLUI A MÃO DE OBRA DE TÉCNICOS E OPERÁRIOS NECESSÁRIOS.

Quantidade: 80 Val. Ref.: 5.869,951 Valor Unit.: 5.800,00 Total Item: 464.000,00

Item: 2 Unidade: DIÁRIAS Marca: Serviço Modelo:

Descrição: PALCO 02 -LOCAÇÃO, INCLUINDO TRANSPORTE, MONTAGEM E DESMONTAGEM DE UM PALCO NAS DIMENSÕES DE 09 METROS DE FRENTE X 09 METROS DE PROFUNDIDADE, COM COBERTURA EM BOX TRUSS, P50, EM FORMA DE DUAS ÁGUAS, COBERTA EM LONA PVC NA COR BRANCA, COM PISO DO PALCO EM ESTRUTURA TUBULAR DE AÇO GALVANIZADO, COBERTO COM COMPENSADO NAVAL OU MADEIRITE COM ESPESSURA MÍNIMA DE 25,00MM CARPETADO, O PALCO DEVERÁ TER LATERAIS E FUNDO FECHADOS COM LONA TIPO PVC NA COR BRANCA, BEM COM DEVERÁ CONTAR COM DUAS TORRES PARA SUSTENTAÇÃO DO PA, EM ESTRUTURA TUBULAR DE AÇO, COM CAPACIDADE MÍNIMA PARA 2.500 KG E COM ALTURA MÍNIMA DE 8M CADA UMA. O SERVIÇO DE LOCAÇÃO INCLUI A MÃO DE OBRA DE TÉCNICOS E OPERÁRIOS NECESSÁRIOS

Quantidade: 40 Val. Ref.: 4.173,387 Valor Unit.: 4.170,00 Total Item: 166.800,00

Item: 3 Unidade: DIÁRIAS Marca: Serviço Modelo:

Descrição: PALCO 03- LOCAÇÃO, INCLUINDO TRANSPORTE MONTAGEM E DESMONTAGEM, DE UM PALCO NAS DIMENSÕES DE 06 METROS DE FRENTE X 06 METROS DE PROFUNDIDADE, COM COBERTURA EM ESTRUTURA METÁLICA DE ALUMÍNIO RESISTENTE, EM FORMA DE DUAS ÁGUAS, COBERTA EM LONA BRANCA ANTIMOFO E ANTICHAMAS, COM PISO DO PALCO EM ESTRUTURA TUBULAR DE AÇO GALVANIZADO, COBERTO COM COMPENSADO NAVAL OU MADEIRITE COM ESPESSURA MÍNIMA DE 25,00MM COM CAPACIDADE DE SUPORTE IGUAL OU INFERIOR A 450,00 KG/M2, O PALCO DEVERÁ TER LATERAIS E FUNDO FECHADOS COM LONA TIPO PVC NA COR BRANCA, O SERVIÇO DE LOCAÇÃO INCLUI A MÃO DE OBRA DE TÉCNICOS E OPERÁRIOS NECESSÁRIOS.

Quantidade: 40 Val. Ref.: 3.323,185 Valor Unit.: 3.300,00 Total Item: 132.000,00

Item: 4 Unidade: DIÁRIAS Marca: Serviço Modelo:

Descrição: HOUSE-MIX, 4,40X4,40- ESTRUTURA EM ALUMÍNIO COBERTO COM LONA ANTI-CHAMA E ANTI-MOFO, COM DOIS PISOS E GUARDA CORPO, ATERRAMENTO CONFORME EXIGÊNCIAS DO CORPO DE BOMBEIROS E EXTINTORES SINALIZADOS.

Quantidade: 40 Val. Ref.: 1.851,257 Valor Unit.: 1.850,00 Total Item: 74.000,00

Item: 5 Unidade: DIÁRIAS Marca: Serviço Modelo:

Descrição: LOCAÇÃO DE PRATICÁVEIS- PLATAFORMA EM ALUMÍNIO MEDINDO 2,00X100 COM CAPACIDADE DE CARGA DE 750 KG/M2, PÉS TELESCÓPICOS, PODENDO SER AJUSTADO NA ALTURA DE 0,60 CM A 1,00M E PISO EM COMPENSADO NAVAL DE 25MM.

Quantidade: 120 Val. Ref.: 198,975 Valor Unit.: 180,00 Total Item: 21.600,00

Item: 6 Unidade: DIÁRIAS Marca: Serviço Modelo:

Descrição: PASSARELA EM FORMA DE T - COM MONTAGEM E DESMONTAGEM, SENDO UMA NA VERTICAL NO TAMANHO 6.60 METROS DE COMPRIMENTO POR 2.20 METROS DE LARGURA, SAINDO DO PALCO ENCONTRANDO-SE COM UMA OUTRA PARTE HORIZONTAL MEDINDO DE UM LADO A OUTRO 4.40 METROS DE COMPRIMENTO POR 2.20 METROS DE LARGURA, COM MESMA ALTURA DO PALCO QUE PODE SER NO MÍNIMO 1,60M E NO MÁXIMO ATÉ 2,00M, FECHADO LATERALMENTE COM MALHA PRETA OU SEMELHANTE A FIM DE IMPEDIR ACESSO POR BAIXO DA MESMA

Quantidade: 24 Val. Ref.: 3.392,062 Valor Unit.: 3.000,00 Total Item: 72.000,00

Num: 035

MUNICÍPIO DE BOCA DA MATA
BOCA DA MATA-AL

LOTE 4				Quant.: 1	Total: 1.008.740,56
Item: 1	Unidade: DIÁRIAS	Marca: Serviço	Modelo:		
Descrição: BOX TRUSS - 20M, TIPO P30 COM PARAFUSOS, PARA MONTAGEM CONFORME SOLICITAÇÃO DO CONTRATANTE MEDIANTE PROJETO.					
Quantidade: 300	Val. Ref.: 1.087,969	Valor Unit.: 1.000,00		Total Item: 300.000,00	
Item: 2	Unidade: DIÁRIAS	Marca: Serviço	Modelo:		
Descrição: BOX TRUSS – 20M, TIPO P50 COM PARAFUSOS, PARA MONTAGEM CONFORME SOLICITAÇÃO DO CONTRATANTE MEDIANTE PROJETO.					
Quantidade: 100	Val. Ref.: 1.406,531	Valor Unit.: 1.400,00		Total Item: 140.000,00	
Item: 3	Unidade: DIÁRIAS	Marca: Serviço	Modelo:		
Descrição: BOX TRUSS – 20M, TIPO P38 COM PARAFUSOS, PARA MONTAGEM CONFORME SOLICITAÇÃO DO CONTRATANTE MEDIANTE PROJETO					
Quantidade: 100	Val. Ref.: 2.279,50	Valor Unit.: 2.200,00		Total Item: 220.000,00	
Item: 4	Unidade: DIÁRIAS	Marca: Serviço	Modelo:		
Descrição: PÓRTICO 9X5 - EM ALUMÍNIO P-30, MEDINDO 9M X 5M, SUSPENSO EM TALHAS E ESTEADOS EM CABO DE AÇO, MAIS LONA 7 X 1,5 C/ ILHÓS E IMPRESSÃO DIGITAL.					
Quantidade: 30	Val. Ref.: 5.160,842	Valor Unit.: 5.000,00		Total Item: 150.000,00	
Item: 5	Unidade: DIÁRIAS	Marca: Serviço	Modelo:		
Descrição: PÓRTICO 5X3 - EM ALUMÍNIO P-30, MEDINDO 5M X 3M, SUSPENSO EM TALHAS E ESTEADOS EM CABO DE AÇO, MAIS LONA 7 X 1,5 C/ ILHÓS E IMPRESSÃO DIGITAL					
Quantidade: 20	Val. Ref.: 2.541,667	Valor Unit.: 2.500,00		Total Item: 50.000,00	
Item: 6	Unidade: DIÁRIAS	Marca: Serviço	Modelo:		
Descrição: PA FLY - ESTRUTURA METÁLICA EM BOXTRUSS 1MX9M					
Quantidade: 20	Val. Ref.: 1.562,20	Valor Unit.: 1.500,00		Total Item: 30.000,00	
Item: 7	Unidade: DIÁRIAS	Marca: Serviço	Modelo:		
Descrição: PA FLY - ESTRUTURA METÁLICA EM BOXTRUSS 2MX9M					
Quantidade: 20	Val. Ref.: 3.689,622	Valor Unit.: 3.600,00		Total Item: 72.000,00	
Item: 8	Unidade: DIÁRIAS	Marca: Serviço	Modelo:		
Descrição: BACKDROP Q15- ESTRUTURA METÁLICA BOXTRUSS 3MX3M					
Quantidade: 40	Val. Ref.: 368,514	Valor Unit.: 368,514		Total Item: 14.740,56	
Item: 9	Unidade: DIÁRIAS	Marca: Serviço	Modelo:		
Descrição: BACKDROP Q15- ESTRUTURA METÁLICA BOXTRUSS 6MX3M					
Quantidade: 40	Val. Ref.: 800,00	Valor Unit.: 800,00		Total Item: 32.000,00	
LOTE 5				Quant.: 1	Total: 402.000,00
Item: 1	Unidade: DIÁRIAS	Marca: Serviço	Modelo:		
Descrição: CAMARIM 4,00X4,00M - CAMARIM CLIMATIZADO TIPO OCTANORM MEDINDO 4,00X4,00M COM PISO ACARPETADO E TENDA, COMPOSTO POR: 02 MESAS, 08 CADEIRAS, 01 SOFÁ DE 2 LUGARES, 01 ESPELHO, 01 ARARA, 01 LIXEIRA, 01 CAIXA TÉRMICA, 02 TOMADAS ,ILUMINAÇÃO E CAIXA DE AC.					
Quantidade: 60	Val. Ref.: 2.793,656	Valor Unit.: 2.700,00		Total Item: 162.000,00	
Item: 2	Unidade: DIÁRIAS	Marca: Serviço	Modelo:		



Folha 655

[Handwritten signature]
Rubrica

MUNICÍPIO DE BOCA DA MATA
BOCA DA MATA-AL

Descrição: CAMARIM 8,00 X 8,00M - CAMARIM CLIMATIZADO TIPO OCTANORM MEDINDO 8,00X800M COM PISO ACARPETADO E TENDA, COMPOSTO POR: 02 MESAS, 08 CADEIRAS, 01 SOFÁ DE 2 LUGARES, 01 ESPELHO, 01 ARARA, 01 LIXEIRA, 01 CAIXA TÉRMICA, 03 TOMADAS, ILUMINAÇÃO E CAIXA DE AC.

Quantidade: 40 Val. Ref.: 6.881,025 Valor Unit.: 6.000,00 Total Item: 240.000,00

LOTE 6 Quant.: 1 Num: 027 **Total: 483.000,00**

Item: 1 Unidade: DIÁRIAS Marca: Serviço Modelo:

Descrição: SANITÁRIO PORTÁTIL (BANHEIRO QUÍMICO) - EM POLIETILENO DE ALTA DENSIDADE, COM TETO E DIMENSÕES MÍNIMAS DE 1,16 M X 1,22 M X 2,30 M, COMPOSTO POR: CAIXA DE DEJETOS, PORTA PAPEL HIGIÊNICO E FECHAMENTO COM IDENTIFICAÇÃO DE LIVRE/OCUPADO, PARA USO DO PÚBLICO EM GERAL, INCLUINDO TRANSPORTE, MONTAGEM, INSTALAÇÕES NECESSÁRIAS, LIMPEZA, DESCARTE E DESMONTAGEM.

Quantidade: 800 Val. Ref.: 382,031 Valor Unit.: 350,00 Total Item: 280.000,00

Item: 2 Unidade: DIÁRIAS Marca: Serviço Modelo:

Descrição: SANITÁRIO PORTÁTIL (BANHEIRO QUÍMICO) PARA PORTADORES DE DEFICIÊNCIAS -EM POLIETILENO DE ALTA DENSIDADE, COM TETO E DIMENSÕES MÍNIMAS DE 1,57 M X 1,57 M X 2,30 M, COMPOSTO POR: CAIXA DE DEJETOS, PORTA PAPEL HIGIÊNICO E FECHAMENTO COM IDENTIFICAÇÃO DE LIVRE/OCUPADO, PARA USO DO PÚBLICO COM NECESSIDADES ESPECIAIS, INCLUINDO TRANSPORTE, MONTAGEM, INSTALAÇÕES NECESSÁRIAS, LIMPEZA, DESCARTE E DESMONTAGEM.

Quantidade: 300 Val. Ref.: 605,125 Valor Unit.: 550,00 Total Item: 165.000,00

Item: 3 Unidade: DIÁRIAS Marca: Serviço Modelo:

Descrição: CONTAINER CLIMATIZADO, MEDINDO 6X3 COM REVESTIMENTO DE DRYWALL COM 02 JANELAS, 01 PORTA, 04 TOMADAS, PISO VINÍLICO COM HIDRÁULICA DE CAPACIDADE DE 500 LITROS E PIA, JÁ COM TODA INSTALAÇÃO HIDRO- SANITÁRIA.

Quantidade: 20 Val. Ref.: 1.976,592 Valor Unit.: 1.900,00 Total Item: 38.000,00

LOTE 7 Quant.: 1 Num: 120 **Total: 440.000,00**

Item: 1 Unidade: DIÁRIAS Marca: Serviço Modelo:

Descrição: TENDA 12,00 X 12,00M - TENDA TIPO PIRÂMIDE, MEDINDO 12,00 X 12,00M COM LONA BRANCA DE ALTA RESISTÊNCIA, TRATAMENTO ANTI-CHAMA, ANTI- UV, E ANTI-MOFO COM REVESTIMENTO EM VERNIZ, IMPERMEÁVEL E AUTO EXTINGUÍVEL. ESTRUTURA METÁLICA EM FERRO TUBULAR COM BITOLAS DE 1" E 3", E SAFENAS LATERAIS, INCLUINDO TRANSPORTE, MONTAGEM E DESMONTAGEM.

Quantidade: 80 Val. Ref.: 3.210,693 Valor Unit.: 3.000,00 Total Item: 240.000,00

Item: 2 Unidade: DIÁRIAS Marca: Serviço Modelo:

Descrição: TENDA 9,00 X 9,00M - TENDA TIPO PIRÂMIDE, MEDINDO 9,00 X 9,00M COM LONA BRANCA DE ALTA RESISTÊNCIA, TRATAMENTO ANTICHAMA, ANTI- UV, E ANTIMOFO COM REVESTIMENTO EM VERNIZ, IMPERMEÁVEL E AUTO EXTINGUÍVEL. ESTRUTURA METÁLICA EM FERRO TUBULAR COM BITOLAS DE 1" E 3", E SAFENAS LATERAIS, INCLUINDO TRANSPORTE, MONTAGEM E DESMONTAGEM.

Quantidade: 40 Val. Ref.: 1.788,513 Valor Unit.: 1.700,00 Total Item: 68.000,00

Item: 3 Unidade: DIÁRIAS Marca: Serviço Modelo:

Descrição: TENDA 6,00 X 6,00M - TENDA TIPO PIRÂMIDE, MEDINDO 6,00 X 6,00M COM LONA BRANCA DE ALTA RESISTÊNCIA, TRATAMENTO ANTI-CHAMA, ANTI- UV, E ANTI-MOFO COM REVESTIMENTO EM VERNIZ, IMPERMEÁVEL E AUTO EXTINGUÍVEL. ESTRUTURA METÁLICA EM FERRO TUBULAR COM BITOLAS DE 1" E 3", E SAFENAS LATERAIS, INCLUINDO TRANSPORTE, MONTAGEM E DESMONTAGEM

Quantidade: 120 Val. Ref.: 1.271,607 Valor Unit.: 1.100,00 Total Item: 132.000,00

LOTE 8 Quant.: 1 Num: 149 **Total: 1.140.000,00**

Item: 1 Unidade: DIÁRIAS Marca: Serviço Modelo:

MUNICÍPIO DE BOCA DA MATA
BOCA DA MATA-AL

Descrição: ARQUIBANCADAS, MEDINDO 30 M LINEARES - LOCAÇÃO COM MONTAGEM E DESMONTAGEM DE MÓDULO DE ARQUIBANCADA, DE 04 (QUATRO) DEGRAUS, COM INÍCIO DO PRIMEIRO PISO, DE NO MÍNIMO 1,20 METROS DO NÍVEL DO CHÃO, ASSENTOS CONFECCIONADOS EM CHAPAS DOBRADAS E COM REFORÇOS DE SEGURANÇA EM INTERVALOS MÁXIMOS DE 20 (VINTE) CENTÍMETROS, COM ENCAIXES E FIXADORES NOS DEGRAUS COM PINOS OU PARAFUSOS, ESCADAS DE ACESSO COM 2,30 METROS DE LARGURA E ESPELHOS DE DEGRAUS NO MÁXIMO DE 15 (QUINZE) CENTÍMETROS, PARAPEITO E CORRIMÕES NO MÍNIMO DE 1,10 METROS DE ALTURA E INTERVALOS DE VÃOS LIVRES DE NO MÁXIMO 15 (QUINZE) CENTÍMETROS COM PLACA DE IDENTIFICAÇÃO INFORMANDO CAPACIDADE DE PESSOAS.

Quantidade: 20 Val. Ref.: 24.255,50 Valor Unit.: 22.000,00 Total Item: 440.000,00

Item: 2 Unidade: DIÁRIAS Marca: Serviço Modelo:

Descrição: ARQUIBANCADAS, MEDINDO 90 M LINEARES - LOCAÇÃO COM MONTAGEM E DESMONTAGEM DE MÓDULO DE ARQUIBANCADA, DE 04 (QUATRO) DEGRAUS, COM INÍCIO DO PRIMEIRO PISO, DE NO MÍNIMO 1,20 METROS DO NÍVEL DO CHÃO, ASSENTOS CONFECCIONADOS EM CHAPAS DOBRADAS E COM REFORÇOS DE SEGURANÇA EM INTERVALOS MÁXIMOS DE 20 (VINTE) CENTÍMETROS, COM ENCAIXES E FIXADORES NOS DEGRAUS COM PINOS OU PARAFUSOS, ESCADAS DE ACESSO COM 2,30 METROS DE LARGURA E ESPELHOS DE DEGRAUS NO MÁXIMO DE 15 (QUINZE) CENTÍMETROS, PARAPEITO E CORRIMÕES NO MÍNIMO DE 1,10 METROS DE ALTURA E INTERVALOS DE VÃOS LIVRES DE NO MÁXIMO 15 (QUINZE) CENTÍMETROS COM PLACA DE IDENTIFICAÇÃO INFORMANDO CAPACIDADE DE PESSOAS

Quantidade: 20 Val. Ref.: 37.707,715 Valor Unit.: 35.000,00 Total Item: 700.000,00

LOTE 9 Quant.: 1 Num: 061 **Total: 2.700.000,00**

Item: 1 Unidade: DIÁRIAS Marca: Serviço Modelo:

Descrição: CAMAROTE COM ACESSIBILIDADE MEDINDO 9,00X 9,00 METROS DE FUNDO COM ESTRUTURA METÁLICA EM AÇO MEDINDO 2,20X2,20 X 0,10 , REVESTIDO COM MADERITE , APOIADO SOBRE COLUNAS DE 2,20M EM AÇO COM DIÂMETRO 2.7/8 X ¼ DE ESPESSURA, COBERTO COM TOLDO 9X9 EM AÇO GALVANIZADO E LONA BRANCA ANTI-MOFO E ANTI CHAMAS.

Quantidade: 60 Val. Ref.: 12.899,834 Valor Unit.: 10.000,00 Total Item: 600.000,00

Item: 2 Unidade: DIÁRIAS Marca: Serviço Modelo:

Descrição: CAMAROTE COM ACESSIBILIDADE MEDINDO 12,00X 12,00 METROS DE FUNDO COM ESTRUTURA METÁLICA EM AÇO MEDINDO 2,20X2,20 X 0,10 , REVESTIDO COM MADERITE , APOIADO SOBRE COLUNAS DE 2,20M EM AÇO COM DIÂMETRO 2.7/8 X ¼ DE ESPESSURA, COBERTO COM TOLDO 12X12 EM AÇO GALVANIZADO E LONA BRANCA ANTI-MOFO E ANTI CHAMAS

Quantidade: 300 Val. Ref.: 7.299,714 Valor Unit.: 7.000,00 Total Item: 2.100.000,00

LOTE 10 Quant.: 1 Num: 125 **Total: 237.400,00**

Item: 1 Unidade: DIÁRIAS Marca: Serviço Modelo:

Descrição: DECORAÇÃO COM MIL BALÕES INFLADOS EM LÁTEX, TAMANHO PADRÃO FORMATO OVAL, COM MÃO -DE – OBRA E MATERIAIS NECESSÁRIOS. AS CORES SERÃO DEFINIDAS PELA COORDENAÇÃO DO EVENTO.

Quantidade: 60 Val. Ref.: 525,00 Valor Unit.: 450,00 Total Item: 27.000,00

Item: 2 Unidade: DIÁRIAS Marca: Serviço Modelo:

Descrição: ARRANJO DE FLORES COM FOLHAGENS MEDINDO DE 30 CM A 60 CM DE ALTURA COM APROVAÇÃO PRÉVIA.

Quantidade: 300 Val. Ref.: 288,225 Valor Unit.: 250,00 Total Item: 75.000,00

Item: 3 Unidade: DIÁRIAS Marca: Serviço Modelo:

Descrição: CONJUTO DE PISO DE VIDRO COM MICROLAMPADAS, MEDIDA DO MÓDULO 1X1M, ESTRUTURA METÁLICA, PINTURA ELETROSTÁTICA, PLACA DE VIDRO TEMPERADO FUMÊ 10MM, SISTEMA ELÉTRICO E CORDÃO DE LED COM 500 LEDS (BRANCO QUENTE), ALTURA DE 4,5CM, TENSÃO 220V, CONTROLE DE CARTÃO SD DMX. INCLUINDO TRASPORTE, MONTAGEM, INSTALAÇÕES NECESSÁRIAS, OPERADORES TÉCNICOS NECESSÁRIOS E DESMONTAGEM. COM 24 PLACAS

MUNICÍPIO DE BOCA DA MATA
BOCA DA MATA-AL

Quantidade: 40 Val. Ref.: 270,202 Valor Unit.: 250,00 Total Item: 10.000,00

Item: 4 Unidade: DIÁRIAS Marca: Serviço Modelo:

Descrição: ILUMINAÇÃO CÊNICA, COMPOSTA POR 16 VARAS, CADA UMA COM 08 LÂMPADAS, MODELO PIMBIM, 40 UNIDADEES DE PAR 38, 60 UNIDADES REFLETOR BRANCO QUENTES 100W, 60 UNIDADES REFLETOR BRANCO FRIO 100W. INCLUINDO TRANSPORTE, MONTAGEM, INSTALAÇÕES NECESSÁRIAS, OPERADORES TÉCNICOS NECESSÁRIOS E DESMONTAGEM

Quantidade: 60 Val. Ref.: 1.956,875 Valor Unit.: 1.900,00 Total Item: 114.000,00

Item: 5 Unidade: DIÁRIAS Marca: Serviço Modelo:

Descrição: ILUMINAÇÃO TIPO GAMBIARRA - VARAL DE LUZES, COM SOQUETE A CADA 1,00 METRO, CABO NA COR PRETA, BI-VOLT, COM LÂMPADAS BULBO, INCANDESCENTE OU LED. TOTALMENTE ISOLADO, PARA LIGAÇÕES EXTERNAS. INCLUINDO TRANSPORTE, MONTAGEM, INSTALAÇÕES NECESSÁRIAS, OPERADORES TÉCNICOS NECESSÁRIOS E DESMONTAGEM.

Quantidade: 60 Val. Ref.: 193,609 Valor Unit.: 190,00 Total Item: 11.400,00

LOTE 11 Quant.: 1 Num: 095 **Total: 380.000,00**

Item: 1 Unidade: DIÁRIAS Marca: Serviço Modelo:

Descrição: PESSOAL DE APOIO, PROFISSIONAL COM QUALIFICAÇÃO TÉCNICA COMPROVADA E CAPACITADO PARA ATUAR NA PREVENÇÃO E NO MONITORAMENTO TEMPORÁRIO PARA EVENTOS.

Quantidade: 2.000 Val. Ref.: 195,015 Valor Unit.: 190,00 Total Item: 380.000,00

LOTE 12 Quant.: 1 Num: 029 **Total: 4.252.000,00**

Item: 1 Unidade: DIÁRIAS Marca: Serviço Modelo:

Descrição: PROFISSIONAL COM CAPTAÇÃO DE IMAGENS COM O USO DE CÂMERA PROFISSIONAL FULL FRAME, COM TRIPÉ E FLASH COMPATÍVEL PADRÃO 4K ULTRA HD , COM ASSESSÓRIA DE COMUNICAÇÃO E ENTREGA DE MATERIAL FINALIZADO EM RECORTES E TRATAMENTO DE IMAGENS ,JÁ INCLUSO TRANSPORTE.

Quantidade: 820 Val. Ref.: 1.744,947 Valor Unit.: 1.600,00 Total Item: 1.312.000,00

Item: 2 Unidade: DIÁRIAS Marca: Serviço Modelo:

Descrição: TRANSMISSÃO SIMULTÂNEA PARA EVENTOS: CÂMERA SONY XDCAM EX3 / FX3 CABEAMENTO DE FIBRA ÓTICA PROCESSADORA DE IMAGEM SDI CONVERSORES DE SDI PARA FIBRA ÓTICATRIPIÉS HIDRÁULICOS,INTERCOM EXIBIDOR DE VÍDEO PODE DO TER ATE 6 CÂMERAS NA TRANSMISSÃO SIMULTÂNEA

Quantidade: 120 Val. Ref.: 6.070,835 Valor Unit.: 6.000,00 Total Item: 720.000,00

Item: 3 Unidade: DIÁRIAS Marca: Serviço Modelo:

Descrição: SISTEMA DE MONITORAMENTO PARA EVENTOS: 03 GRAVADOR NVD 3316,32 CÂMERA IP 1130 /07 SWITCH 08 PORTAS ,200 PLUG RJ45,3 DISCO RÍGIDO 1TB , 2135 LANDUTTI CAT, 30 ABRAÇADEIRA C/100 UND ,32 CAIXA PLÁSTICA,01 SWITCH ,08 PORTAS POE+SF 800 , 01 NOBREAK 1200 VA- 220 V, 02 CÂMERA SPEED DOME VIP, 03 MONITOR 24 POLEGADAS, 06 CAIXA DE COMANDO 30X20X17 , 07 PROTETOR ELETRÔNICO , 06 ROTEADORES.

Quantidade: 120 Val. Ref.: 16.550,778 Valor Unit.: 15.000,00 Total Item: 1.800.000,00

Item: 4 Unidade: DIÁRIAS Marca: Serviço Modelo:

Descrição: PROFISSIONAL COM EQUIPAMENTO AUDIOVISUAL , FILMAGEM AÉREA: AERONAVE NÃO TRIPULADA TIPO DRONE COM AS SEGUINTEES ESPECIFICAÇÕES ,VELOCIDADE MÁXIMA 20 M/S , DESCIDA VELOCIDADE 4 M/S, ILUMINAÇÃO ADEQUADA ,MODO GPS , TRANSMISSOR, BATERIA 6.000 DE POLÍMERO DE LÍTIO-ION, CONFIGURAÇÃO : 4 S VOLTAGEM 15,2 ,PESO 462 G, POTÊNCIA CARREGAMENTO RÁPIDO, CASE DE VIAGEM COM EXTERIOR RÍGIDO E INTERIOR ACOLCHOADO.

Quantidade: 120 Val. Ref.: 3.675,236 Valor Unit.: 3.500,00 Total Item: 420.000,00

Num: 096



Folha 658
Publica

MUNICÍPIO DE BOCA DA MATA
BOCA DA MATA-AL

LOTE 13 Quant.: 1 **Total: 1.121.800,00**

Item: 1 Unidade: DIÁRIAS Marca: Serviço Modelo:

Descrição: GRUPO GERADOR SILENCIADO, PARTIDA MANUAL OU AUTOMÁTICA, QUE FORNEÇA POTÊNCIA DE 260,00 KVA, TENSÃO DE 220,00 VOLTS, CICLAGEM EM 60,00 HZ A 1.800,00 RPM, COM MOTOR A DIESEL, TURBINADO, CABOS ELÉTRICOS E AC COM CHAVE DE LIGAÇÃO/REVERSÃO COMPATÍVEIS, HORÍMETRO, ATERRAMENTO DE ACORDO COM AS NORMAS TÉCNICAS, INCLUINDO TRANSPORTE, MONTAGEM, INSTALAÇÕES NECESSÁRIAS, OPERADORES NECESSÁRIOS E DESMONTAGEM.

Quantidade: 160 Val. Ref.: 2.524,729 **Valor Unit.: 2.500,00** Total Item: 400.000,00

Item: 2 Unidade: DIÁRIAS Marca: Serviço Modelo:

Descrição: GRUPO GERADOR SILENCIADO, PARTIDA MANUAL OU AUTOMÁTICA, QUE FORNEÇA POTÊNCIA DE 180,00 KVA, TENSÃO DE 220,00 VOLTS, CICLAGEM EM 60,00 HZ A 1.800,00 RPM, COM MOTOR A DIESEL, TURBINADO, CABOS ELÉTRICOS E AC COM CHAVE DE LIGAÇÃO/REVERSÃO COMPATÍVEIS, HORÍMETRO, ATERRAMENTO DE ACORDO COM AS NORMAS TÉCNICAS, INCLUINDO TRANSPORTE, MONTAGEM, INSTALAÇÕES NECESSÁRIAS, OPERADORES NECESSÁRIOS E DESMONTAGEM.

Quantidade: 160 Val. Ref.: 2.986,72 **Valor Unit.: 2.900,00** Total Item: 464.000,00

Item: 3 Unidade: DIÁRIAS Marca: Serviço Modelo:

Descrição: GRUPO GERADOR SILENCIADO, PARTIDA MANUAL OU AUTOMÁTICA, QUE FORNEÇA POTÊNCIA DE 80,00 KVA, TENSÃO DE 220,00 VOLTS, CICLAGEM EM 60,00 HZ A 1.800,00 RPM, COM MOTOR A DIESEL, TURBINADO, CABOS ELÉTRICOS E AC COM CHAVE DE LIGAÇÃO/REVERSÃO COMPATÍVEIS, HORÍMETRO, ATERRAMENTO DE ACORDO COM AS NORMAS TÉCNICAS, INCLUINDO TRANSPORTE, MONTAGEM, INSTALAÇÕES NECESSÁRIAS, OPERADORES NECESSÁRIOS E DESMONTAGEM

Quantidade: 160 Val. Ref.: 1.673,637 **Valor Unit.: 1.600,00** Total Item: 256.000,00

Item: 4 Unidade: DIÁRIAS Marca: Serviço Modelo:

Descrição: CABO ELÉTRICO – CABO PARA INTERLIGAR UM GERADOR A OUTRO, ENCAPADO, MODELO PP, 04 UNIDADES DE 90MM E VIAS SEPARADAS DE 100M. INCLUINDO TRANSPORTE, MONTAGEM, INSTALAÇÕES NECESSÁRIAS, OPERADORES TÉCNICOS NECESSÁRIOS E DESMONTAGEM

Quantidade: 60 Val. Ref.: 31,36 **Valor Unit.: 30,00** Total Item: 1.800,00



Folha 659
A
RUBRICA

MUNICÍPIO DE BOCA DA MATA
BOCA DA MATA-AL

PROPOSTA DO PARTICIPANTE

PREGÃO ELETRÔNICO Nº 19/2024
Processo Administrativo Nº 04170013/2024
Tipo: REGISTRO DE PREÇO
PREGOEIRO: JUCIANA DAYSE BEZERRA DOS SANTOS
Data de Publicação: 13/05/2024 15:26:51

				TOTAL DO PROCESSO:	16.014.914,888
TOTAL DA PROPOSTA					16.014.914,888
LOTE 1	Quant.: 1	Num: 037			Total: 37.567,36
Item: 1	Unidade: DIÁRIAS	Marca: Serviço	Modelo:		
Descrição: EXTINTOR – LOCAÇÃO DE EXTINTORES DE PÓ QUÍMICO 6 KG COM SUPORTE E ÁGUA PRESSURIZADA.					
Quantidade: 40	Val. Ref.: 100,933	Valor Unit.: 100,933		Total Item: 4.037,32	
Item: 2	Unidade: DIÁRIAS	Marca: Serviço	Modelo:		
Descrição: CLIMATIZADOR DE AMBIENTES , COM VAZÃO DE AR DE 12.000 M³/H, PARA ATENDER EVENTOS EM ESPAÇO ABERTO OU FECHADO NUMA ÁREA DE ATÉ 40 M². INCLUINDO TRANSPORTE, MONTAGEM, INSTALAÇÕES NECESSÁRIAS, OPERADORES TÉCNICOS NECESSÁRIOS E DESMONTAGEM. A MÁQUINA DEVERÁ SER ENTREGUE ABASTECIDA. INCLUINDO TRANSPORTE, MONTAGEM, INSTALAÇÕES NECESSÁRIAS, OPERADORES TÉCNICOS NECESSÁRIOS E DESMONTAGEM.					
Quantidade: 60	Val. Ref.: 558,834	Valor Unit.: 558,834		Total Item: 33.530,04	
LOTE 2	Quant.: 1	Num: 102			Total: 216.648,00
Item: 1	Unidade: DIÁRIAS	Marca: Serviço	Modelo:		
Descrição: FECHAMENTO 20M - LOCAÇÃO COM MONTAGEM E DESMONTAGEM DE FECHAMENTO, SENDO OS MESMOS EM PLACAS METÁLICAS NA ALTURA MÍNIMA DE 2,20 METROS, COM TRAVESSA E SUPORTE PARA FIXAÇÃO E SEM PONTAS DE LANÇA, PORTÕES PARA SAÍDAS DE EMERGÊNCIA, DE NO MÍNIMO 4,40 METROS DE LARGURA					
Quantidade: 600	Val. Ref.: 248,99	Valor Unit.: 248,99		Total Item: 149.394,00	
Item: 2	Unidade: DIÁRIAS	Marca: Serviço	Modelo:		
Descrição: DISCIPLINADOR 20M - DISCIPLINADOR - LOCAÇÃO COM MONTAGEM E DESMONTAGEM, DE FECHAMENTO, TIPO GRADE COM ESTRUTURA EM TUBOS GALVANIZADO 1¼ DE DIÂMETRO E 2,65MM DE ESPESSURA, MEDINDO 2,15 X 1,10, MODULAR.					
Quantidade: 600	Val. Ref.: 27,553	Valor Unit.: 27,553		Total Item: 16.531,80	
Item: 3	Unidade: DIÁRIAS	Marca: Serviço	Modelo:		
Descrição: BARRICADA DE CONTENÇÃO DE PÚBLICO EM ALUMÍNIO. ESTRUTURA DE GRADE DE BARRICADA DE CONTENÇÃO E PROTEÇÃO DE PÚBLICO, DO TIPO ALTO SUSTENTÁVEL, PADRÃO EUROPEU, COM PISO MEDINDO 2,00M X 1,00M, FIXADAS UMA AS OUTRAS POR PINOS METÁLICOS DE AÇO CONTRAPINADOS E PARAFUSOS, COM MÃO DE FORÇA, DEGRAUS PARA SEGURANÇA					
Quantidade: 600	Val. Ref.: 84,537	Valor Unit.: 84,537		Total Item: 50.722,20	
LOTE 3	Quant.: 1	Num: 024			Total: 948.795,728
Item: 1	Unidade: DIÁRIAS	Marca: Serviço	Modelo:		

MUNICÍPIO DE BOCA DA MATA
BOCA DA MATA-AL

Descrição: PALCO 01- LOCAÇÃO, INCLUINDO TRANSPORTE, MONTAGEM E DESMONTAGEM DE UM PALCO NAS DIMENSÕES DE 12 METROS DE FRENTE X 12 METROS DE PROFUNDIDADE, COM COBERTURA EM BOX TRUSS, P50, EM FORMA DE DUAS ÁGUAS, COBERTA EM LONA PVC NA COR BRANCA, COM PISO DO PALCO EM ESTRUTURA TUBULAR DE AÇO GALVANIZADO, COBERTO COM COMPENSADO NAVAL OU MADEIRITE COM ESPESSURA MÍNIMA DE 25,00MM CARPETADO, O PALCO DEVERÁ TER LATERAIS E FUNDO FECHADOS COM LONA TIPO PVC NA COR BRANCA, BEM COM DEVERÁ CONTAR COM DUAS TORRES PARA SUSTENTAÇÃO DO PA, EM ESTRUTURA TUBULAR DE AÇO, COM CAPACIDADE MÍNIMA PARA 2.500 KG E COM ALTURA MÍNIMA DE 8M CADA UMA. O SERVIÇO DE LOCAÇÃO INCLUI A MÃO DE OBRA DE TÉCNICOS E OPERÁRIOS NECESSÁRIOS.

Quantidade: 80 Val. Ref.: 5.869,951 Valor Unit.: 5.869,951 Total Item: 469.596,08

Item: 2 Unidade: DIÁRIAS Marca: Serviço Modelo:

Descrição: PALCO 02 -LOCAÇÃO, INCLUINDO TRANSPORTE, MONTAGEM E DESMONTAGEM DE UM PALCO NAS DIMENSÕES DE 09 METROS DE FRENTE X 09 METROS DE PROFUNDIDADE, COM COBERTURA EM BOX TRUSS, P50, EM FORMA DE DUAS ÁGUAS, COBERTA EM LONA PVC NA COR BRANCA, COM PISO DO PALCO EM ESTRUTURA TUBULAR DE AÇO GALVANIZADO, COBERTO COM COMPENSADO NAVAL OU MADEIRITE COM ESPESSURA MÍNIMA DE 25,00MM CARPETADO, O PALCO DEVERÁ TER LATERAIS E FUNDO FECHADOS COM LONA TIPO PVC NA COR BRANCA, BEM COM DEVERÁ CONTAR COM DUAS TORRES PARA SUSTENTAÇÃO DO PA, EM ESTRUTURA TUBULAR DE AÇO, COM CAPACIDADE MÍNIMA PARA 2.500 KG E COM ALTURA MÍNIMA DE 8M CADA UMA. O SERVIÇO DE LOCAÇÃO INCLUI A MÃO DE OBRA DE TÉCNICOS E OPERÁRIOS NECESSÁRIOS

Quantidade: 40 Val. Ref.: 4.173,387 Valor Unit.: 4.173,387 Total Item: 166.935,48

Item: 3 Unidade: DIÁRIAS Marca: Serviço Modelo:

Descrição: PALCO 03- LOCAÇÃO, INCLUINDO TRANSPORTE MONTAGEM E DESMONTAGEM, DE UM PALCO NAS DIMENSÕES DE 06 METROS DE FRENTE X 06 METROS DE PROFUNDIDADE, COM COBERTURA EM ESTRUTURA METÁLICA DE ALUMÍNIO RESISTENTE, EM FORMA DE DUAS ÁGUAS, COBERTA EM LONA BRANCA ANTIMOFO E ANTICHAMAS, COM PISO DO PALCO EM ESTRUTURA TUBULAR DE AÇO GALVANIZADO, COBERTO COM COMPENSADO NAVAL OU MADEIRITE COM ESPESSURA MÍNIMA DE 25,00MM COM CAPACIDADE DE SUPORTE IGUAL OU INFERIOR A 450,00 KG/M2, O PALCO DEVERÁ TER LATERAIS E FUNDO FECHADOS COM LONA TIPO PVC NA COR BRANCA, O SERVIÇO DE LOCAÇÃO INCLUI A MÃO DE OBRA DE TÉCNICOS E OPERÁRIOS NECESSÁRIOS.

Quantidade: 40 Val. Ref.: 3.323,185 Valor Unit.: 3.323,185 Total Item: 132.927,40

Item: 4 Unidade: DIÁRIAS Marca: Serviço Modelo:

Descrição: HOUSE-MIX, 4,40X4,40- ESTRUTURA EM ALUMÍNIO COBERTO COM LONA ANTI-CHAMA E ANTI-MOFO, COM DOIS PISOS E GUARDA CORPO, ATERRAMENTO CONFORME EXIGÊNCIAS DO CORPO DE BOMBEIROS E EXTINTORES SINALIZADOS.

Quantidade: 40 Val. Ref.: 1.851,257 Valor Unit.: 1.851,257 Total Item: 74.050,28

Item: 5 Unidade: DIÁRIAS Marca: Serviço Modelo:

Descrição: LOCAÇÃO DE PRATICÁVEIS- PLATAFORMA EM ALUMÍNIO MEDINDO 2,00X100 COM CAPACIDADE DE CARGA DE 750 KG/M2, PÉS TELESCÓPICOS, PODENDO SER AJUSTADO NA ALTURA DE 0,60 CM A 1,00M E PISO EM COMPENSADO NAVAL DE 25MM.

Quantidade: 120 Val. Ref.: 198,975 Valor Unit.: 198,975 Total Item: 23.877,00

Item: 6 Unidade: DIÁRIAS Marca: Serviço Modelo:

Descrição: PASSARELA EM FORMA DE T - COM MONTAGEM E DESMONTAGEM, SENDO UMA NA VERTICAL NO TAMANHO 6.60 METROS DE COMPRIMENTO POR 2.20 METROS DE LARGURA, SAINDO DO PALCO ENCONTRANDO-SE COM UMA OUTRA PARTE HORIZONTAL MEDINDO DE UM LADO A OUTRO 4.40 METROS DE COMPRIMENTO POR 2.20 METROS DE LARGURA, COM MESMA ALTURA DO PALCO QUE PODE SER NO MÍNIMO 1,60M E NO MÁXIMO ATÉ 2,00M, FECHADO LATERALMENTE COM MALHA PRETA OU SEMELHANTE A FIM DE IMPEDIR ACESSO POR BAIXO DA MESMA

Quantidade: 24 Val. Ref.: 3.392,062 Valor Unit.: 3.392,062 Total Item: 81.409,488

Num: 034



Folha 66
Rubrica

MUNICÍPIO DE BOCA DA MATA
BOCA DA MATA-AL

LOTE 4 Quant.: 1 **Total: 1.052.442,24**

Item: 1 Unidade: DIÁRIAS Marca: Serviço Modelo:
Descrição: BOX TRUSS - 20M, TIPO P30 COM PARAFUSOS, PARA MONTAGEM CONFORME SOLICITAÇÃO DO CONTRATANTE MEDIANTE PROJETO.

Quantidade: 300 Val. Ref.: 1.087,969 **Valor Unit.: 1.087,969** Total Item: 326.390,70

Item: 2 Unidade: DIÁRIAS Marca: Serviço Modelo:
Descrição: BOX TRUSS - 20M, TIPO P50 COM PARAFUSOS, PARA MONTAGEM CONFORME SOLICITAÇÃO DO CONTRATANTE MEDIANTE PROJETO.

Quantidade: 100 Val. Ref.: 1.406,531 **Valor Unit.: 1.406,531** Total Item: 140.653,10

Item: 3 Unidade: DIÁRIAS Marca: Serviço Modelo:
Descrição: BOX TRUSS - 20M, TIPO P38 COM PARAFUSOS, PARA MONTAGEM CONFORME SOLICITAÇÃO DO CONTRATANTE MEDIANTE PROJETO

Quantidade: 100 Val. Ref.: 2.279,50 **Valor Unit.: 2.279,50** Total Item: 227.950,00

Item: 4 Unidade: DIÁRIAS Marca: Serviço Modelo:
Descrição: PÓRTICO 9X5 - EM ALUMÍNIO P-30, MEDINDO 9M X 5M, SUSPENSO EM TALHAS E ESTEADOS EM CABO DE AÇO, MAIS LONA 7 X 1,5 C/ ILHÓS E IMPRESSÃO DIGITAL.

Quantidade: 30 Val. Ref.: 5.160,842 **Valor Unit.: 5.160,842** Total Item: 154.825,26

Item: 5 Unidade: DIÁRIAS Marca: Serviço Modelo:
Descrição: PÓRTICO 5X3 - EM ALUMÍNIO P-30, MEDINDO 5M X 3M, SUSPENSO EM TALHAS E ESTEADOS EM CABO DE AÇO, MAIS LONA 7 X 1,5 C/ ILHÓS E IMPRESSÃO DIGITAL

Quantidade: 20 Val. Ref.: 2.541,667 **Valor Unit.: 2.541,667** Total Item: 50.836,84

Item: 6 Unidade: DIÁRIAS Marca: Serviço Modelo:
Descrição: PA FLY - ESTRUTURA METÁLICA EM BOXTRUSS 1MX9M

Quantidade: 20 Val. Ref.: 1.562,20 **Valor Unit.: 1.562,667** Total Item: 31.253,34

Item: 7 Unidade: DIÁRIAS Marca: Serviço Modelo:
Descrição: PA FLY - ESTRUTURA METÁLICA EM BOXTRUSS 2MX9M

Quantidade: 20 Val. Ref.: 3.689,622 **Valor Unit.: 3.689,622** Total Item: 73.792,44

Item: 8 Unidade: DIÁRIAS Marca: Serviço Modelo:
Descrição: BACKDROP Q15- ESTRUTURA METÁLICA BOXTRUSS 3MX3M

Quantidade: 40 Val. Ref.: 368,514 **Valor Unit.: 368,514** Total Item: 14.740,56

Item: 9 Unidade: DIÁRIAS Marca: Serviço Modelo:
Descrição: BACKDROP Q15- ESTRUTURA METÁLICA BOXTRUSS 6MX3M

Quantidade: 40 Val. Ref.: 800,00 **Valor Unit.: 800,00** Total Item: 32.000,00

LOTE 5 Quant.: 1 Num: 080 **Total: 442.860,36**

Item: 1 Unidade: DIÁRIAS Marca: Serviço Modelo:
Descrição: CAMARIM 4,00X4,00M - CAMARIM CLIMATIZADO TIPO OCTANORM MEDINDO 4,00X4,00M COM PISO ACARPETADO E TENDA, COMPOSTO POR: 02 MESAS, 08 CADEIRAS, 01 SOFÁ DE 2 LUGARES, 01 ESPELHO, 01 ARARA, 01 LIXEIRA, 01 CAIXA TÉRMICA, 02 TOMADAS, ILUMINAÇÃO E CAIXA DE AC.

Quantidade: 60 Val. Ref.: 2.793,656 **Valor Unit.: 2.793,656** Total Item: 167.619,36

Item: 2 Unidade: DIÁRIAS Marca: Serviço Modelo:

MUNICÍPIO DE BOCA DA MATA
BOCA DA MATA-AL

Descrição: CAMARIM 8,00 X 8,00M - CAMARIM CLIMATIZADO TIPO OCTANORM MEDINDO 8,00X800M COM PISO AÇARPETADO E TENDA, COMPOSTO POR: 02 MESAS, 08 CADEIRAS, 01 SOFÁ DE 2 LUGARES, 01 ESPELHO, 01 ARARA, 01 LIXEIRA, 01 CAIXA TÉRMICA, 03 TOMADAS, ILUMINAÇÃO E CAIXA DE AC.

Quantidade: 40 Val. Ref.: 6.881,025 Valor Unit.: 6.881,025 Total Item: 275.241,00

LOTE 6 Quant.: 1 Num: 001 **Total: 526.694,14**

Item: 1 Unidade: DIÁRIAS Marca: Serviço Modelo:

Descrição: SANITÁRIO PORTÁTIL (BANHEIRO QUÍMICO) - EM POLIETILENO DE ALTA DENSIDADE, COM TETO E DIMENSÕES MÍNIMAS DE 1,16 M X 1,22 M X 2,30 M, COMPOSTO POR: CAIXA DE DEJETOS, PORTA PAPEL HIGIÊNICO E FECHAMENTO COM IDENTIFICAÇÃO DE LIVRE/OCUPADO, PARA USO DO PÚBLICO EM GERAL, INCLUINDO TRANSPORTE, MONTAGEM, INSTALAÇÕES NECESSÁRIAS, LIMPEZA, DESCARTE E DESMONTAGEM.

Quantidade: 800 Val. Ref.: 382,031 Valor Unit.: 382,031 Total Item: 305.624,80

Item: 2 Unidade: DIÁRIAS Marca: Serviço Modelo:

Descrição: SANITÁRIO PORTÁTIL (BANHEIRO QUÍMICO) PARA PORTADORES DE DEFICIÊNCIAS -EM POLIETILENO DE ALTA DENSIDADE, COM TETO E DIMENSÕES MÍNIMAS DE 1,57 M X 1,57 M X 2,30 M, COMPOSTO POR: CAIXA DE DEJETOS, PORTA PAPEL HIGIÊNICO E FECHAMENTO COM IDENTIFICAÇÃO DE LIVRE/OCUPADO, PARA USO DO PÚBLICO COM NECESSIDADES ESPECIAIS, INCLUINDO TRANSPORTE, MONTAGEM, INSTALAÇÕES NECESSÁRIAS, LIMPEZA, DESCARTE E DESMONTAGEM.

Quantidade: 300 Val. Ref.: 605,125 Valor Unit.: 605,125 Total Item: 181.537,50

Item: 3 Unidade: DIÁRIAS Marca: Serviço Modelo:

Descrição: CONTAINER CLIMATIZADO, MEDINDO 6X3 COM REVESTIMENTO DE DRYWALL COM 02 JANELAS, 01 PORTA, 04 TOMADAS, PISO VINÍLICO COM HIDRÁULICA DE CAPACIDADE DE 500 LITROS E PIA, JÁ COM TODA INSTALAÇÃO HIDRO- SANITÁRIA.

Quantidade: 20 Val. Ref.: 1.976,592 Valor Unit.: 1.976,592 Total Item: 39.531,84

LOTE 7 Quant.: 1 Num: 100 **Total: 480.988,80**

Item: 1 Unidade: DIÁRIAS Marca: Serviço Modelo:

Descrição: TENDA 12,00 X 12,00M - TENDA TIPO PIRÂMIDE, MEDINDO 12,00 X 12,00M COM LONA BRANCA DE ALTA RESISTÊNCIA, TRATAMENTO ANTI-CHAMA, ANTI- UV, E ANTI-MOFO COM REVESTIMENTO EM VERNIZ, IMPERMEÁVEL E AUTO EXTINGUÍVEL. ESTRUTURA METÁLICA EM FERRO TUBULAR COM BITOLAS DE 1" E 3", E SAFENAS LATERAIS, INCLUINDO TRANSPORTE, MONTAGEM E DESMONTAGEM.

Quantidade: 80 Val. Ref.: 3.210,693 Valor Unit.: 3.210,693 Total Item: 256.855,44

Item: 2 Unidade: DIÁRIAS Marca: Serviço Modelo:

Descrição: TENDA 9,00 X 9,00M - TENDA TIPO PIRÂMIDE, MEDINDO 9,00 X 9,00M COM LONA BRANCA DE ALTA RESISTÊNCIA, TRATAMENTO ANTICHAMA, ANTI- UV, E ANTIMOFO COM REVESTIMENTO EM VERNIZ, IMPERMEÁVEL E AUTO EXTINGUÍVEL. ESTRUTURA METÁLICA EM FERRO TUBULAR COM BITOLAS DE 1" E 3", E SAFENAS LATERAIS, INCLUINDO TRANSPORTE, MONTAGEM E DESMONTAGEM.

Quantidade: 40 Val. Ref.: 1.788,513 Valor Unit.: 1.788,513 Total Item: 71.540,52

Item: 3 Unidade: DIÁRIAS Marca: Serviço Modelo:

Descrição: TENDA 6,00 X 6,00M - TENDA TIPO PIRÂMIDE, MEDINDO 6,00 X 6,00M COM LONA BRANCA DE ALTA RESISTÊNCIA, TRATAMENTO ANTI-CHAMA, ANTI- UV, E ANTI-MOFO COM REVESTIMENTO EM VERNIZ, IMPERMEÁVEL E AUTO EXTINGUÍVEL. ESTRUTURA METÁLICA EM FERRO TUBULAR COM BITOLAS DE 1" E 3", E SAFENAS LATERAIS, INCLUINDO TRANSPORTE, MONTAGEM E DESMONTAGEM

Quantidade: 120 Val. Ref.: 1.271,607 Valor Unit.: 1.271,607 Total Item: 152.592,84

LOTE 8 Quant.: 1 Num: 145 **Total: 1.239.264,30**

Item: 1 Unidade: DIÁRIAS Marca: Serviço Modelo:

MUNICÍPIO DE BOCA DA MATA
BOCA DA MATA-AL

Descrição: ARQUIBANCADAS, MEDINDO 30 M LINEARES - LOCAÇÃO COM MONTAGEM E DESMONTAGEM DE MÓDULO DE ARQUIBANCADA, DE 04 (QUATRO) DEGRAUS, COM INÍCIO DO PRIMEIRO PISO, DE NO MÍNIMO 1,20 METROS DO NÍVEL DO CHÃO, ASSENTOS CONFECCIONADOS EM CHAPAS DOBRADAS E COM REFORÇOS DE SEGURANÇA EM INTERVALOS MÁXIMOS DE 20 (VINTE) CENTÍMETROS, COM ENCAIXES E FIXADORES NOS DEGRAUS COM PINOS OU PARAFUSOS, ESCADAS DE ACESSO COM 2,30 METROS DE LARGURA E ESPELHOS DE DEGRAUS NO MÁXIMO DE 15 (QUINZE) CENTÍMETROS, PARAPEITO E CORRIMÕES NO MÍNIMO DE 1,10 METROS DE ALTURA E INTERVALOS DE VÃOS LIVRES DE NO MÁXIMO 15 (QUINZE) CENTÍMETROS COM PLACA DE IDENTIFICAÇÃO INFORMANDO CAPACIDADE DE PESSOAS.

Quantidade: 20 Val. Ref.: 24.255,50 Valor Unit.: 24.255,50 Total Item: 485.110,00

Item: 2 Unidade: DIÁRIAS Marca: Serviço Modelo:

Descrição: ARQUIBANCADAS, MEDINDO 90 M LINEARES - LOCAÇÃO COM MONTAGEM E DESMONTAGEM DE MÓDULO DE ARQUIBANCADA, DE 04 (QUATRO) DEGRAUS, COM INÍCIO DO PRIMEIRO PISO, DE NO MÍNIMO 1,20 METROS DO NÍVEL DO CHÃO, ASSENTOS CONFECCIONADOS EM CHAPAS DOBRADAS E COM REFORÇOS DE SEGURANÇA EM INTERVALOS MÁXIMOS DE 20 (VINTE) CENTÍMETROS, COM ENCAIXES E FIXADORES NOS DEGRAUS COM PINOS OU PARAFUSOS, ESCADAS DE ACESSO COM 2,30 METROS DE LARGURA E ESPELHOS DE DEGRAUS NO MÁXIMO DE 15 (QUINZE) CENTÍMETROS, PARAPEITO E CORRIMÕES NO MÍNIMO DE 1,10 METROS DE ALTURA E INTERVALOS DE VÃOS LIVRES DE NO MÁXIMO 15 (QUINZE) CENTÍMETROS COM PLACA DE IDENTIFICAÇÃO INFORMANDO CAPACIDADE DE PESSOAS

Quantidade: 20 Val. Ref.: 37.707,715 Valor Unit.: 37.707,715 Total Item: 754.154,30

LOTE 9 Quant.: 1 Num: 049 **Total: 2.963.904,24**

Item: 1 Unidade: DIÁRIAS Marca: Serviço Modelo:

Descrição: CAMAROTE COM ACESSIBILIDADE MEDINDO 9,00X 9,00 METROS DE FUNDO COM ESTRUTURA METÁLICA EM AÇO MEDINDO 2,20X2,20 X 0,10 , REVESTIDO COM MADERITE , APOIADO SOBRE COLUNAS DE 2,20M EM AÇO COM DIÂMETRO 2.7/8 X ¼ DE ESPESSURA, COBERTO COM TOLDO 9X9 EM AÇO GALVANIZADO E LONA BRANCA ANTI-MOFO E ANTI CHAMAS.

Quantidade: 60 Val. Ref.: 12.899,834 Valor Unit.: 12.899,834 Total Item: 773.990,04

Item: 2 Unidade: DIÁRIAS Marca: Serviço Modelo:

Descrição: CAMAROTE COM ACESSIBILIDADE MEDINDO 12,00X 12,00 METROS DE FUNDO COM ESTRUTURA METÁLICA EM AÇO MEDINDO 2,20X2,20 X 0,10 , REVESTIDO COM MADERITE , APOIADO SOBRE COLUNAS DE 2,20M EM AÇO COM DIÂMETRO 2.7/8 X ¼ DE ESPESSURA, COBERTO COM TOLDO 12X12 EM AÇO GALVANIZADO E LONA BRANCA ANTI-MOFO E ANTI CHAMAS

Quantidade: 300 Val. Ref.: 7.299,714 Valor Unit.: 7.299,714 Total Item: 2.189.914,20

LOTE 10 Quant.: 1 Num: 078 **Total: 257.804,62**

Item: 1 Unidade: DIÁRIAS Marca: Serviço Modelo:

Descrição: DECORAÇÃO COM MIL BALÕES INFLADOS EM LÁTEX, TAMANHO PADRÃO FORMATO OVAL, COM MÃO -DE - OBRA E MATERIAIS NECESSÁRIOS. AS CORES SERÃO DEFINIDAS PELA COORDENAÇÃO DO EVENTO.

Quantidade: 60 Val. Ref.: 525,00 Valor Unit.: 525,00 Total Item: 31.500,00

Item: 2 Unidade: DIÁRIAS Marca: Serviço Modelo:

Descrição: ARRANJO DE FLORES COM FOLHAGENS MEDINDO DE 30 CM A 60 CM DE ALTURA COM APROVAÇÃO PRÉVIA.

Quantidade: 300 Val. Ref.: 288,225 Valor Unit.: 288,225 Total Item: 86.467,50

Item: 3 Unidade: DIÁRIAS Marca: Serviço Modelo:

Descrição: CONJUNTO DE PISO DE VIDRO COM MICROLAMPADAS, MEDIDA DO MÓDULO 1X1M, ESTRUTURA METÁLICA, PINTURA ELETROSTÁTICA, PLACA DE VIDRO TEMPERADO FUMÊ 10MM, SISTEMA ELÉTRICO E CORDÃO DE LED COM 500 LEDS (BRANCO QUENTE), ALTURA DE 4,5CM, TENSÃO 220V, CONTROLE DE CARTÃO SD DMX. INCLUINDO TRANSPORTE, MONTAGEM, INSTALAÇÕES NECESSÁRIAS, OPERADORES TÉCNICOS NECESSÁRIOS E DESMONTAGEM. COM 24 PLACAS



Folha 664
Kubica

MUNICÍPIO DE BOCA DA MATA
BOCA DA MATA-AL

Quantidade: 40 Val. Ref.: 270,202 Valor Unit.: 270,202 Total Item: 10.808,08

Item: 4 Unidade: DIÁRIAS Marca: Serviço Modelo:

Descrição: ILUMINAÇÃO CÊNICA, COMPOSTA POR 16 VARAS, CADA UMA COM 08 LÂMPADAS, MODELO PIMBIM, 40 UNIDADEES DE PAR 38, 60 UNIDADES REFLETOR BRANCO QUENTES 100W, 60 UNIDADES REFLETOR BRANCO FRIO 100W. INCLUINDO TRANSPORTE, MONTAGEM, INSTALAÇÕES NECESSÁRIAS, OPERADORES TÉCNICOS NECESSÁRIOS E DESMONTAGEM

Quantidade: 60 Val. Ref.: 1.956,875 Valor Unit.: 1.956,875 Total Item: 117.412,50

Item: 5 Unidade: DIÁRIAS Marca: Serviço Modelo:

Descrição: ILUMINAÇÃO TIPO GAMBIARRA - VARAL DE LUZES, COM SOQUETE A CADA 1,00 METRO, CABO NA COR PRETA, BI-VOLT, COM LÂMPADAS BULBO, INCANDESCENTE OU LED. TOTALMENTE ISOLADO, PARA LIGAÇÕES EXTERNAS. INCLUINDO TRANSPORTE, MONTAGEM, INSTALAÇÕES NECESSÁRIAS, OPERADORES TÉCNICOS NECESSÁRIOS E DESMONTAGEM.

Quantidade: 60 Val. Ref.: 193,609 Valor Unit.: 193,609 Total Item: 11.616,54

LOTE 11 Quant.: 1 Num: 075 **Total: 390.030,00**

Item: 1 Unidade: DIÁRIAS Marca: Serviço Modelo:

Descrição: PESSOAL DE APOIO, PROFISSIONAL COM QUALIFICAÇÃO TÉCNICA COMPROVADA E CAPACITADO PARA ATUAR NA PREVENÇÃO E NO MONITORAMENTO TEMPORÁRIO PARA EVENTOS.

Quantidade: 2.000 Val. Ref.: 195,015 Valor Unit.: 195,015 Total Item: 390.030,00

LOTE 12 Quant.: 1 Num: 003 **Total: 4.586.478,42**

Item: 1 Unidade: DIÁRIAS Marca: Serviço Modelo:

Descrição: PROFISSIONAL COM CAPTAÇÃO DE IMAGENS COM O USO DE CÂMERA PROFISSIONAL FULL FRAME, COM TRIPÉ E FLASH COMPATÍVEL PADRÃO 4K ULTRA HD, COM ASSESSÓRIA DE COMUNICAÇÃO E ENTREGA DE MATERIAL FINALIZADO EM RECORTES E TRATAMENTO DE IMAGENS, JÁ INCLUSO TRANSPORTE.

Quantidade: 820 Val. Ref.: 1.744,947 Valor Unit.: 1.744,947 Total Item: 1.430.856,54

Item: 2 Unidade: DIÁRIAS Marca: Serviço Modelo:

Descrição: TRANSMISSÃO SIMULTÂNEA PARA EVENTOS: CÂMERA SONY XDCAM EX3 / FX3 CABEAMENTO DE FIBRA ÓTICA PROCESSADORA DE IMAGEM SDI CONVERSORES DE SDI PARA FIBRA ÓTICA TRIPÉS HIDRÁULICOS, INTERCOM EXIBIDOR DE VÍDEO PODE DO TER ATÉ 6 CÂMERAS NA TRANSMISSÃO SIMULTÂNEA

Quantidade: 120 Val. Ref.: 6.070,835 Valor Unit.: 6.070,835 Total Item: 728.500,20

Item: 3 Unidade: DIÁRIAS Marca: Serviço Modelo:

Descrição: SISTEMA DE MONITORAMENTO PARA EVENTOS: 03 GRAVADOR NVD 3316,32 CÂMERA IP 1130 /07 SWITCH 08 PORTAS, 200 PLUG RJ45,3 DISCO RÍGIDO 1TB, 2135 LANDUTTI CAT, 30 ABRAÇADEIRA C/100 UND, 32 CAIXA PLÁSTICA, 01 SWITCH, 08 PORTAS POE+SF 800, 01 NOBREAK 1200 VA- 220 V, 02 CÂMERA SPEED DOME VIP, 03 MONITOR 24 POLEGADAS, 06 CAIXA DE COMANDO 30X20X17, 07 PROTETOR ELETRÔNICO, 06 ROTEADORES.

Quantidade: 120 Val. Ref.: 16.550,778 Valor Unit.: 16.550,778 Total Item: 1.986.093,36

Item: 4 Unidade: DIÁRIAS Marca: Serviço Modelo:

Descrição: PROFISSIONAL COM EQUIPAMENTO AUDIOVISUAL, FILMAGEM AÉREA: AERONAVE NÃO TRIPULADA TIPO DRONE COM AS SEGUINTEES ESPECIFICAÇÕES, VELOCIDADE MÁXIMA 20 M/S, DESCIDA VELOCIDADE 4 M/S, ILUMINAÇÃO ADEQUADA, MODO GPS, TRANSMISSOR, BATERIA 6.000 DE POLÍMERO DE LÍTIO-ION, CONFIGURAÇÃO: 4 S VOLTAGEM 15,2, PESO 462 G, POTÊNCIA CARREGAMENTO RÁPIDO, CASE DE VIAGEM COM EXTERIOR RÍGIDO E INTERIOR ACOLCHOADO.

Quantidade: 120 Val. Ref.: 3.675,236 Valor Unit.: 3.675,236 Total Item: 441.028,32

Num: 080



Folha 665
RUBRICA

MUNICÍPIO DE BOCA DA MATA
BOCA DA MATA-AL

LOTE 13 Quant.: 1 **Total: 1.151.495,36**

Item: 1 Unidade: DIÁRIAS Marca: Serviço Modelo:

Descrição: GRUPO GERADOR SILENCIADO, PARTIDA MANUAL OU AUTOMÁTICA, QUE FORNEÇA POTÊNCIA DE 260,00 KVA, TENSÃO DE 220,00 VOLTS, CICLAGEM EM 60,00 HZ A 1.800,00 RPM, COM MOTOR A DIESEL, TURBINADO, CABOS ELÉTRICOS E AC COM CHAVE DE LIGAÇÃO/REVERSÃO COMPATÍVEIS, HORÍMETRO, ATERRAMENTO DE ACORDO COM AS NORMAS TÉCNICAS, INCLUINDO TRANSPORTE, MONTAGEM, INSTALAÇÕES NECESSÁRIAS, OPERADORES NECESSÁRIOS E DESMONTAGEM.

Quantidade: 160 Val. Ref.: 2.524,729 **Valor Unit.: 2.524,729** Total Item: 403.956,64

Item: 2 Unidade: DIÁRIAS Marca: Serviço Modelo:

Descrição: GRUPO GERADOR SILENCIADO, PARTIDA MANUAL OU AUTOMÁTICA, QUE FORNEÇA POTÊNCIA DE 180,00 KVA, TENSÃO DE 220,00 VOLTS, CICLAGEM EM 60,00 HZ A 1.800,00 RPM, COM MOTOR A DIESEL, TURBINADO, CABOS ELÉTRICOS E AC COM CHAVE DE LIGAÇÃO/REVERSÃO COMPATÍVEIS, HORÍMETRO, ATERRAMENTO DE ACORDO COM AS NORMAS TÉCNICAS, INCLUINDO TRANSPORTE, MONTAGEM, INSTALAÇÕES NECESSÁRIAS, OPERADORES NECESSÁRIOS E DESMONTAGEM.

Quantidade: 160 Val. Ref.: 2.986,72 **Valor Unit.: 2.986,72** Total Item: 477.875,20

Item: 3 Unidade: DIÁRIAS Marca: Serviço Modelo:

Descrição: GRUPO GERADOR SILENCIADO, PARTIDA MANUAL OU AUTOMÁTICA, QUE FORNEÇA POTÊNCIA DE 80,00 KVA, TENSÃO DE 220,00 VOLTS, CICLAGEM EM 60,00 HZ A 1.800,00 RPM, COM MOTOR A DIESEL, TURBINADO, CABOS ELÉTRICOS E AC COM CHAVE DE LIGAÇÃO/REVERSÃO COMPATÍVEIS, HORÍMETRO, ATERRAMENTO DE ACORDO COM AS NORMAS TÉCNICAS, INCLUINDO TRANSPORTE, MONTAGEM, INSTALAÇÕES NECESSÁRIAS, OPERADORES NECESSÁRIOS E DESMONTAGEM

Quantidade: 160 Val. Ref.: 1.673,637 **Valor Unit.: 1.673,637** Total Item: 267.781,92

Item: 4 Unidade: DIÁRIAS Marca: Serviço Modelo:

Descrição: CABO ELÉTRICO – CABO PARA INTERLIGAR UM GERADOR A OUTRO, ENCAPADO, MODELO PP, 04 UNIDADES DE 90MM E VIAS SEPARADAS DE 100M. INCLUINDO TRANSPORTE, MONTAGEM, INSTALAÇÕES NECESSÁRIAS, OPERADORES TÉCNICOS NECESSÁRIOS E DESMONTAGEM

Quantidade: 60 Val. Ref.: 31,36 **Valor Unit.: 31,36** Total Item: 1.881,60

LOTE 14 Quant.: 1 Num: 132 **Total: 409.092,85**

Item: 1 Unidade: DIÁRIAS Marca: Serviço Modelo:

Descrição: SISTEMA DE PONTO SEM FIO: 08 ENEAR COM BORE PACK, 04 ANTENAS ,PILHAS , TÉCNICOS PARA O EVENTO.

Quantidade: 240 Val. Ref.: 61,89 **Valor Unit.: 61,89** Total Item: 14.853,60

Item: 2 Unidade: DIÁRIAS Marca: Serviço Modelo:

MUNICÍPIO DE BOCA DA MATA
BOCA DA MATA-AL

Descrição: SONORIZAÇÃO-TIPO 1, DE GRANDE PORTE, COM CONFIGURAÇÃO MÍNIMA DE 02 (DOIS) CONSOLES DIGITAIS DE 48 CANAIS, COM PRÉ AMPLIFICADORES COM RECALL AUTOMÁTICO PARA TODOS OS CANAIS, 24 AUXILIARES, 08 MATRIX, 08 DCAS, 04 BANDAS DE EQUALIZAÇÃO PARAMÉTRICAS, 04 PROCESSADORES DE EFEITOS, 02 PROCESSADORES DINÂMICOS POR CANAL, 06 CANAIS DE EQUALIZAÇÃO 31 BANDAS OPERACIONAIS, COM RESOLUÇÃO MÍNIMA DE 48 KHZ; 01 MULTICABO 60 VIAS COM MAIS 24 VIAS PARA CANAIS AUXILIARES, COM SPLITER DE NO MÍNIMO 60 METROS; 01 PROCESSADOR DE SISTEMA DIGITAL, ESTÉREO, COM 02 ENTRADAS E 08 SAÍDAS COM MULTICABO EXCLUSIVO, 02 (DOIS) APARELHOS DE COMPACT DISC COM INTERFACE USB E SUPORTE DE REPRODUÇÃO DE ARQUIVOS NO FORMATO (MP3), 16 (DEZESSEIS) MICROFONES COM PEDESTAIS, 01 (UM) KIT DE MICROFONES PARA BATERIA, 02 (UM) MICROFONE SEM FIO PADRÃO UHF, COM PEDESTAL, 01 (UM) CUBO DE CONTRA BAIXO COM 1 CAIXA DE 4 FALANTES DE 10" E 01 CAIXA DE FALANTE DE 15", 02 (DOIS) CUBOS DE GUITARRA COM 2 FALANTES DE 12", 01 (UM) sistema de retorno para teclados, 01 (uma) bateria acústica de 04 tons, 08 (oito) monitores de retorno de palco, 01 (um) monitor de retorno para bateria com 02 falantes, p.a. (padrão line array) para sonorização ao ar livre, contendo no mínimo 16 (dezesseis) caixas acústicas de grave com no mínimo 02 (dois) auto-falantes de 18" (dezoito polegadas) e 16 (dezesseis) CAIXAS ACÚSTICAS DE FREQUÊNCIAS MÉDIAS E ALTAS (INDUSTRIALIZADAS), ALÉM DE SUPORTE PARA SOM AMBIENTE COMPOSTO DE PELO MENOS 08 (OITO) CAIXAS ACÚSTICAS ESPALHADAS OU ALINHADA TIPO LINE ARRAY, INCLUINDO TRANSPORTE, MONTAGEM, OPERAÇÃO E DESMONTAGEM.

Quantidade: 30 Val. Ref.: 4.172,135 Valor Unit.: 4.172,135 Total Item: 125.164,05

Item: 3 Unidade: DIÁRIAS Marca: Serviço Modelo:

Descrição: SONORIZAÇÃO-TIPO 2: DE MÉDIO PORTE, COM CONFIGURAÇÃO MÍNIMA DE 02 (DOIS) CONSOLES MIXER (MESA DE SOM) DE 32 (TRINTA E DOIS) CANAIS, COM PRÉ AMPLIFICADORES COM RECALL AUTOMÁTICO PARA TODOS OS CANAIS, 16 AUXILIARES, 08 MATRIX, 08 DCAS, 04 BANDAS DE EQUALIZAÇÃO PARAMÉTRICAS, 02 PROCESSADORES DE EFEITOS, 02 PROCESSADORES DINÂMICOS POR CANAL, 06 CANAIS DE EQUALIZAÇÃO 31 BANDAS OPERACIONAIS, COM RESOLUÇÃO MÍNIMA DE 48 KHZ; 01 MULTICABO 32 VIAS COM MAIS 8 VIAS PARA CANAIS AUXILIARES, COM SPLITER DE NO MÍNIMO 60 METROS; 01 PROCESSADOR DE SISTEMA DIGITAL, ESTÉREO, COM 02 ENTRADAS E 08 SAÍDAS COM MULTICABO EXCLUSIVO, 02 (DOIS) APARELHOS DE COMPACT DISC COM INTERFACE USB E SUPORTE DE REPRODUÇÃO DE ARQUIVOS NO FORMATO (MP3), 12 (DOZE) MICROFONES COM PEDESTAIS, 01 (UM) KIT DE MICROFONES PARA BATERIA, 01 (UM) MICROFONE SEM FIO COM PEDESTAL, 01 (UM) CUBO DE CONTRA BAIXO, 01 (UM) CUBO DE GUITARRA, 01 (UM) SISTEMA PARA TECLADOS, 01 (UMA) BATERIA ACÚSTICA, 08 (OITO) MONITORES DE RETORNOS DE PALCO, 01 (UM) MONITOR DE RETORNO PARA BATERIA, P.A. (PADRÃO LINE ARRAY) PARA SONORIZAÇÃO AO AR LIVRE, CONTENDO NO MÍNIMO 12 (DOZE) CAIXAS ACÚSTICAS DE GRAVES COM NO MÍNIMO 02 (DOIS) AUTOFALANTES DE 18" (DEZOITO POLEGADAS) E 12 (OITO) CAIXAS ACÚSTICAS DE FREQUÊNCIAS MÉDIAS E ALTAS (INDUSTRIALIZADAS), ALÉM DE SUPORTE PARA SOM AMBIENTE COMPOSTO DE PELO MENOS 08 (OITO) CAIXAS ACÚSTICAS ESPALHADAS, INCLUINDO TRANSPORTE, MONTAGEM, OPERAÇÃO E DESMONTAGEM

Quantidade: 40 Val. Ref.: 2.465,425 Valor Unit.: 2.465,425 Total Item: 98.617,00

Item: 4 Unidade: DIÁRIAS Marca: Serviço Modelo:

Descrição: SONORIZAÇÃO-TIPO 3: DE PEQUENO PORTE, COM CONFIGURAÇÃO MÍNIMA DE 01 (UMA) CONSOLE MIXER (MESA DE SOM) DE 16 (DEZESSEIS) CANAIS, COM PRÉ AMPLIFICADORES COM RECALL AUTOMÁTICO PARA TODOS OS CANAIS, 04 AUXILIARES, 04 BANDAS DE EQUALIZAÇÃO PARAMÉTRICAS, 04 CAIXAS DE FREQUÊNCIAS ALTAS E 04 CAIXAS DE GRAVES, COM 01 CUBO DE BAIXO, 01 CUBO DE GUITARRA, 04 RETORNOS, 08 MICROFONES COM FIO, 01 MICROFONE SEM FIO, INCLUINDO TRANSPORTE, MONTAGEM, OPERAÇÃO E DESMONTAGEM.

Quantidade: 50 Val. Ref.: 1.953,333 Valor Unit.: 1.953,333 Total Item: 97.666,65

Item: 5 Unidade: DIÁRIAS Marca: Serviço Modelo:

Descrição: SONORIZAÇÃO PARA REUNIÃO, 01 MESA COM 12 CANAIS CONTENDO O MÍNIMO DE 04 SUBGRUPOS, 04 VIAS AUXILIARES, 04 BANDAS DE EQUALIZAÇÃO, SENDO TODAS PARAMÉTRICAS, FILTROS DE GRAVES, TODAS AS SAÍDAS DEVERÃO SER BALANCEADAS 04 CAIXAS ATIVAS 300W RMS CONTÍNUOS CADA, COM TRIPÉ, MICROFONE SEM FIO PARA VOZ COM FREQUÊNCIA DE TRABALHO SELECIONÁVEL E FAIXA DE OPERAÇÃO EM UHF, 04 MICROFONES COM FIO, 01 APARELHO DE CD PLAYER PARA SONORIZAÇÃO AMBIENTE, CABOS E CONEXÕES PARA LIGAR TODO O SISTEMA.



Folha 667
Rubrica

MUNICÍPIO DE BOCA DA MATA
BOCA DA MATA-AL

Quantidade: 50 Val. Ref.: 1.078,287 Valor Unit.: 1.078,287 Total Item: 53.914,35

Item: 6 Unidade: DIÁRIAS Marca: Serviço Modelo:

Descrição: PASSA CABO - PARA ISOLAMENTO DOS FIOS DOS EQUIPAMENTOS DE SOM E ILUMINAÇÃO DISTRIBUÍDOS NO LOCAL DO EVENTO. INCLUINDO TRANSPORTE, MONTAGEM, INSTALAÇÕES NECESSÁRIAS, E DESMONTAGEM.

Quantidade: 200 Val. Ref.: 94,386 Valor Unit.: 94,386 Total Item: 18.877,20

LOTE 15 Quant.: 1 Num: 042 **Total: 1.310.848,47**

Item: 1 Unidade: DIÁRIAS Marca: Serviço Modelo:

Descrição: ILUMINAÇÃO GRANDE, CONTENDO PELO MENOS 40 (QUARENTA) PAR LEDS OUTDOOR RGBWA DE 18W CADA, 02 (UMA) MESA DE LUZ COM DUAS TELAS TOUCH SCREEN COMPATÍVEL, 01 (UM) CANHÃO SEGUIDOR, 48 MOVIE HEAD E 01 (UMA) MÁQUINA DE FUMAÇA COM DISSIPADOR, INCLUINDO TRANSPORTE, MONTAGEM, INSTALAÇÕES NECESSÁRIAS, OPERADORES NECESSÁRIOS E DESMONTAGEM

Quantidade: 50 Val. Ref.: 4.909,504 Valor Unit.: 4.909,504 Total Item: 245.475,20

Item: 2 Unidade: DIÁRIAS Marca: Serviço Modelo:

Descrição: ILUMINAÇÃO MÉDIA, CONTENDO PELO MENOS 32 (TRINTA E DOIS) PAR LEDS OUTDOOR RGBWA DE 15W CADA, 01 (UMA) MESA DE LUZ COMPATÍVEL, 01 (UM) CANHÃO SEGUIDOR, 16 MOVIE HEAD E 01 (UMA) MÁQUINA DE FUMAÇA COM DISSIPADOR, INCLUINDO TRANSPORTE, MONTAGEM, INSTALAÇÕES NECESSÁRIAS, OPERADORES NECESSÁRIOS E DESMONTAGEM.

Quantidade: 50 Val. Ref.: 2.755,375 Valor Unit.: 2.755,375 Total Item: 137.768,75

Item: 3 Unidade: DIÁRIAS Marca: Serviço Modelo:

Descrição: ILUMINAÇÃO PEQUENA, CONTENDO, PELO MENOS, 16 (DEZESSEIS) PAR LED DE 12 W CADA, 01 (UMA) MESA DE LUZ COMPATÍVEL, 16 MOVIE HEAD E 01 (UMA) MÁQUINA DE FUMAÇA COM DISSIPADOR, INCLUINDO PESSOAL PARA TRANSPORTE, MONTAGEM, INSTALAÇÕES E DESMONTAGEM

Quantidade: 50 Val. Ref.: 1.624,036 Valor Unit.: 1.624,036 Total Item: 81.201,80

Item: 4 Unidade: DIÁRIAS Marca: Serviço Modelo:

Descrição: TELÃO COM PROJETOR DE RESOLUÇÃO SVGA 800 X 600, 2800 ANSI LÚMENS, CONTRASTE 3.000:1, FULL HD, USB, INCLUINDO TRANSPORTE E MONTAGEM.

Quantidade: 60 Val. Ref.: 970,688 Valor Unit.: 970,688 Total Item: 58.241,28

Item: 5 Unidade: DIÁRIAS Marca: Serviço Modelo:

Descrição: PROJETOR MULTIMÍDIA DE 4000 ANSILUMENS, COM CABOS ADAPTADORES E CONTROLE REMOTO. INCLUINDO TRANSPORTE, MONTAGEM, INSTALAÇÕES NECESSÁRIAS, OPERADORES TÉCNICOS NECESSÁRIOS E DESMONTAGEM

Quantidade: 60 Val. Ref.: 1.458,195 Valor Unit.: 1.458,195 Total Item: 87.491,70

Item: 6 Unidade: DIÁRIAS Marca: Serviço Modelo:

Descrição: TESTEIRA DE LED - DE ALTA DEFINIÇÃO, COM MÍNIMO DE 6 MM POR POLEGADA DE ÁREA, CADA PLACA DE PAINEL DE LED COM DIMENSÃO MÍNIMA DE 96X96 COM ALTA RESOLUÇÃO E DEFINIÇÃO, COM DIMENSÕES 05 M DE ALTURA E 14 M EM COMPRIMENTO TOTALIZANDO 24 M2 COM MONTAGEM E DESMONTAGEM, ATERRAMENTO, INCLUINDO TRANSPORTE E OPERADOR, INTERLIGADA COM A HOUSE MIX PARA DIVULGAÇÃO DE AÇÕES DO MUNICÍPIO

Quantidade: 60 Val. Ref.: 114,013 Valor Unit.: 114,013 Total Item: 6.840,78

Item: 7 Unidade: DIÁRIAS Marca: Serviço Modelo:

Descrição: TV 42" PLANA OU LCD, ENTRADA UHF/VHF/CATV, COM ENTRADA DE HDMI, COMPUTADOR E TÉCNICO INCLUSO

Quantidade: 50 Val. Ref.: 206,688 Valor Unit.: 206,688 Total Item: 10.334,40

Item: 8 Unidade: DIÁRIAS Marca: Serviço Modelo:

MUNICÍPIO DE BOCA DA MATA
BOCA DA MATA-AL

Descrição: PAINEL DE LED CURVO DE RESOLUÇÃO 3.0 MILÍMETROS INDOOR, MEDINDO 20M² COM CADA MÓDULO DE 50X100CM, COM RESOLUÇÃO DO ARMÁRIO: (L) 124PIXELS (H) 248PIXELS (RESOLUÇÃO DE CADA PLACA) DISTANCIA REAL: 3.0MM (DISTÂNCIA ENTRE PIXELS REAIS) PIXEL SMD 3-EM-1 2121 BRANCO LED (TIPO DO LED) DENSIDADE DE PIXEL: 65536 PIXEL / M2 TIPO LEVE; SMD2121 BRILHO; 1300NITS FREQUÊNCIA DE ATUALIZAÇÃO; =1920HZ MTBF; 100000 HORAS. INCLUINDO TRANSPORTE, MONTAGEM, INSTALAÇÕES NECESSÁRIAS, OPERADORES TÉCNICOS NECESSÁRIOS E DESMONTAGEM.

Quantidade: 60 Val. Ref.: 2.629,418 **Valor Unit.: 2.629,418** Total Item: 157.765,08

Item: 9 Unidade: DIÁRIAS Marca: Serviço Modelo:

Descrição: PAINEL DE LED CURVO DE RESOLUÇÃO 3.0 MILÍMETROS OUTDOOR, MEDINDO 20M² COM CADA MÓDULO DE 50X100CM, COM RESOLUÇÃO DO ARMÁRIO: (L) 124PIXELS (H) 248PIXELS (RESOLUÇÃO DE CADA PLACA) DISTANCIA REAL: 3.0MM (DISTÂNCIA ENTRE PIXELS REAIS) PIXEL SMD 3-EM-1 2121 BRANCO LED (TIPO DO LED) DENSIDADE DE PIXEL: 65536 PIXEL / M2 TIPO LEVE; SMD2121 BRILHO; 1300NITS FREQUÊNCIA DE ATUALIZAÇÃO; =1920HZ MTBF; 100000 HORAS. INCLUINDO TRANSPORTE, MONTAGEM, INSTALAÇÕES NECESSÁRIAS, OPERADORES TÉCNICOS NECESSÁRIOS E DESMONTAGEM.

Quantidade: 60 Val. Ref.: 2.909,559 **Valor Unit.: 2.909,559** Total Item: 174.573,54

Item: 10 Unidade: DIÁRIAS Marca: Serviço Modelo:

Descrição: TELA DE PROJEÇÃO 100 POLEGADAS, COM SUPORTE EM BOX TRUSS. INCLUINDO TRANSPORTE, MONTAGEM E DESMONTAGEM.

Quantidade: 60 Val. Ref.: 240,322 **Valor Unit.: 240,322** Total Item: 14.419,32

Item: 11 Unidade: DIÁRIAS Marca: Serviço Modelo:

Descrição: PROJEÇÃO 3D MAPEADA COM EDIÇÃO DE PROJETOS. INCLUINDO TRANSPORTE, MONTAGEM, INSTALAÇÕES NECESSÁRIAS, OPERADORES TÉCNICOS NECESSÁRIOS E DESMONTAGEM.

Quantidade: 60 Val. Ref.: 5.329,743 **Valor Unit.: 5.329,743** Total Item: 319.784,58

Item: 12 Unidade: DIÁRIAS Marca: Serviço Modelo:

Descrição: ACIONADOR DE EFEITO DMX, COMPOSTO DE 12 UNIDADES DE CANHÃO SERPENTINA. INCLUINDO TRANSPORTE, MONTAGEM E DESMONTAGEM

Quantidade: 60 Val. Ref.: 282,534 **Valor Unit.: 282,534** Total Item: 16.952,04



Folha 669
Kubica

**MUNICÍPIO DE BOCA DA MATA
BOCA DA MATA-AL**

PROPOSTA DO PARTICIPANTE

PREGÃO ELETRÔNICO Nº 19/2024
Processo Administrativo Nº 04170013/2024
Tipo: REGISTRO DE PREÇO
PREGOEIRO: JUCIANA DAYSE BEZERRA DOS SANTOS
Data de Publicação: 13/05/2024 15:26:51

				TOTAL DO PROCESSO:	15.669.958,00
TOTAL DA PROPOSTA					15.669.958,00
LOTE 1	Quant.: 1	Num: 083			Total: 36.480,00
Item: 1	Unidade: DIÁRIAS	Marca: Serviço	Modelo:		
Descrição: EXTINTOR – LOCAÇÃO DE EXTINTORES DE PÓ QUÍMICO 6 KG COM SUPORTE E ÁGUA PRESSURIZADA.					
Quantidade: 40	Val. Ref.: 100,933	Valor Unit.: 90,00		Total Item: 3.600,00	
Item: 2	Unidade: DIÁRIAS	Marca: Serviço	Modelo:		
Descrição: CLIMATIZADOR DE AMBIENTES , COM VAZÃO DE AR DE 12.000 M³/H, PARA ATENDER EVENTOS EM ESPAÇO ABERTO OU FECHADO NUMA ÁREA DE ATÉ 40 M². INCLUINDO TRANSPORTE, MONTAGEM, INSTALAÇÕES NECESSÁRIAS, OPERADORES TÉCNICOS NECESSÁRIOS E DESMONTAGEM. A MÁQUINA DEVERÁ SER ENTREGUE ABASTECIDA. INCLUINDO TRANSPORTE, MONTAGEM, INSTALAÇÕES NECESSÁRIAS, OPERADORES TÉCNICOS NECESSÁRIOS E DESMONTAGEM.					
Quantidade: 60	Val. Ref.: 558,834	Valor Unit.: 548,00		Total Item: 32.880,00	
LOTE 2	Quant.: 1	Num: 122			Total: 208.200,00
Item: 1	Unidade: DIÁRIAS	Marca: Serviço	Modelo:		
Descrição: FECHAMENTO 20M - LOCAÇÃO COM MONTAGEM E DESMONTAGEM DE FECHAMENTO, SENDO OS MESMOS EM PLACAS METÁLICAS NA ALTURA MÍNIMA DE 2,20 METROS, COM TRAVESSA E SUPORTE PARA FIXAÇÃO E SEM PONTAS DE LANÇA, PORTÕES PARA SAÍDAS DE EMERGÊNCIA, DE NO MÍNIMO 4,40 METROS DE LARGURA					
Quantidade: 600	Val. Ref.: 248,99	Valor Unit.: 242,00		Total Item: 145.200,00	
Item: 2	Unidade: DIÁRIAS	Marca: Serviço	Modelo:		
Descrição: DISCIPLINADOR 20M - DISCIPLINADOR - LOCAÇÃO COM MONTAGEM E DESMONTAGEM, DE FECHAMENTO, TIPO GRADE COM ESTRUTURA EM TUBOS GALVANIZADO 1¼ DE DIÂMETRO E 2,65MM DE ESPESSURA, MEDINDO 2,15 X 1,10, MODULAR.					
Quantidade: 600	Val. Ref.: 27,553	Valor Unit.: 25,00		Total Item: 15.000,00	
Item: 3	Unidade: DIÁRIAS	Marca: Serviço	Modelo:		
Descrição: BARRICADA DE CONTENÇÃO DE PÚBLICO EM ALUMÍNIO. ESTRUTURA DE GRADE DE BARRICADA DE CONTENÇÃO E PROTEÇÃO DE PÚBLICO, DO TIPO ALTO SUSTENTÁVEL, PADRÃO EUROPEU, COM PISO MEDINDO 2,00M X 1,00M, FIXADAS UMA AS OUTRAS POR PINOS METÁLICOS DE AÇO CONTRAPINADOS E PARAFUSOS, COM MÃO DE FORÇA, DEGRAUS PARA SEGURANÇA					
Quantidade: 600	Val. Ref.: 84,537	Valor Unit.: 80,00		Total Item: 48.000,00	
LOTE 3	Quant.: 1	Num: 040			Total: 937.488,00
Item: 1	Unidade: DIÁRIAS	Marca: Serviço	Modelo:		

MUNICÍPIO DE BOCA DA MATA
BOCA DA MATA-AL

Descrição: PALCO 01- LOCAÇÃO, INCLUINDO TRANSPORTE ,MONTAGEM E DESMONTAGEM DE UM PALCO NAS DIMENSÕES DE 12 METROS DE FRENTE X 12 METROS DE PROFUNDIDADE ,COM COBERTURA EM BOX TRUSS,P50, EM FORMA DE DUAS ÁGUAS ,COBERTA EM LONA PVC NA COR BRANCA, COM PISO DO PALCO EM ESTRUTURA TUBULAR DE AÇO GALVANIZADO ,COBERTO COM COMPENSADO NAVAL OU MADEIRITE COM ESPESSURA MÍNIMA DE 25,00MM CARPETADO, O PALCO DEVERÁ TER LATERAIS E FUNDO FECHADOS COM LONA TIPO PVC NA COR BRANCA, BEM COM DEVERÁ CONTAR COM DUAS TORRES PARA SUSTENTAÇÃO DO PA, EM ESTRUTURA TUBULAR DE AÇO ,COM CAPACIDADE MÍNIMA PARA 2.500 KG E COM ALTURA MÍNIMA DE 8M CADA UMA. O SERVIÇO DE LOCAÇÃO INCLUI A MÃO DE OBRA DE TÉCNICOS E OPERÁRIOS NECESSÁRIOS.

Quantidade: 80 Val. Ref.: 5.869,951 **Valor Unit.: 5.859,00** Total Item: 468.720,00

Item: 2 Unidade: DIÁRIAS Marca: Serviço Modelo:

Descrição: PALCO 02 -LOCAÇÃO, INCLUINDO TRANSPORTE ,MONTAGEM E DESMONTAGEM DE UM PALCO NAS DIMENSÕES DE 09 METROS DE FRENTE X 09 METROS DE PROFUNDIDADE ,COM COBERTURA EM BOX TRUSS,P50, EM FORMA DE DUAS ÁGUAS ,COBERTA EM LONA PVC NA COR BRANCA, COM PISO DO PALCO EM ESTRUTURA TUBULAR DE AÇO GALVANIZADO ,COBERTO COM COMPENSADO NAVAL OU MADEIRITE COM ESPESSURA MÍNIMA DE 25,00MM CARPETADO, O PALCO DEVERÁ TER LATERAIS E FUNDO FECHADOS COM LONA TIPO PVC NA COR BRANCA, BEM COM DEVERÁ CONTAR COM DUAS TORRES PARA SUSTENTAÇÃO DO PA, EM ESTRUTURA TUBULAR DE AÇO ,COM CAPACIDADE MÍNIMA PARA 2.500 KG E COM ALTURA MÍNIMA DE 8M CADA UMA. O SERVIÇO DE LOCAÇÃO INCLUI A MÃO DE OBRA DE TÉCNICOS E OPERÁRIOS NECESSÁRIOS

Quantidade: 40 Val. Ref.: 4.173,387 **Valor Unit.: 4.000,00** Total Item: 160.000,00

Item: 3 Unidade: DIÁRIAS Marca: Serviço Modelo:

Descrição: PALCO 03- LOCAÇÃO, INCLUINDO TRANSPORTE MONTAGEM E DESMONTAGEM, DE UM PALCO NAS DIMENSÕES DE 06 METROS DE FRENTE X 06 METROS DE PROFUNDIDADE, COM COBERTURA EM ESTRUTURA METÁLICA DE ALUMÍNIO RESISTENTE, EM FORMA DE DUAS ÁGUAS, COBERTA EM LONA BRANCA ANTIMOFO E ANTICHAMAS, COM PISO DO PALCO EM ESTRUTURA TUBULAR DE AÇO GALVANIZADO ,COBERTO COM COMPENSADO NAVAL OU MADEIRITE COM ESPESSURA MÍNIMA DE 25,00MM COM CAPACIDADE DE SUPORTE IGUAL OU INFERIOR A 450,00 KG/M2, O PALCO DEVERÁ TER LATERAIS E FUNDO FECHADOS COM LONA TIPO PVC NA COR BRANCA, O SERVIÇO DE LOCAÇÃO INCLUI A MÃO DE OBRA DE TÉCNICOS E OPERÁRIOS NECESSÁRIOS.

Quantidade: 40 Val. Ref.: 3.323,185 **Valor Unit.: 3.290,00** Total Item: 131.600,00

Item: 4 Unidade: DIÁRIAS Marca: Serviço Modelo:

Descrição: HOUSE-MIX,4,40X4,40- ESTRUTURA EM ALUMÍNIO COBERTO COM LONA ANTI-CHAMA E ANTI-MOFO, COM DOIS PISOS E GUARDA CORPO, ATERRAMENTO CONFORME EXIGÊNCIAS DO CORPO DE BOMBEIROS E EXTINTORES SINALIZADOS.

Quantidade: 40 Val. Ref.: 1.851,257 **Valor Unit.: 1.830,00** Total Item: 73.200,00

Item: 5 Unidade: DIÁRIAS Marca: Serviço Modelo:

Descrição: LOCAÇÃO DE PRATICÁVEIS- PLATAFORMA EM ALUMÍNIO MEDINDO 2,00X100 COM CAPACIDADE DE CARGA DE 750 KG/M2, PÉS TELESCÓPICOS, PODENDO SER AJUSTADO NA ALTURA DE 0,60 CM A 1,00M E PISO EM COMPENSADO NALVAL DE 25MM.

Quantidade: 120 Val. Ref.: 198,975 **Valor Unit.: 190,00** Total Item: 22.800,00

Item: 6 Unidade: DIÁRIAS Marca: Serviço Modelo:

Descrição: PASSARELA EM FORMA DE T - COM MONTAGEM E DESMONTAGEM, SENDO UMA NA VERTICAL NO TAMANHO 6.60 METROS DE COMPRIMENTO POR 2.20 METROS DE LARGURA, SAINDO DO PALCO ENCONTRANDO-SE COM UMA OUTRA PARTE HORIZONTAL MEDINDO DE UM LADO A OUTRO 4.40 METROS DE COMPRIMENTO POR 2.20 METROS DE LARGURA, COM MESMA ALTURA DO PALCO QUE PODE SER NO MÍNIMO 1,60M E NO MÁXIMO ATÉ 2,00M, FECHADO LATERALMENTE COM MALHA PRETA OU SEMELHANTE A FIM DE IMPEDIR ACESSO POR BAIXO DA MESMA

Quantidade: 24 Val. Ref.: 3.392,062 **Valor Unit.: 3.382,00** Total Item: 81.168,00

Num: 085



Folha 62
Rubrica

MUNICÍPIO DE BOCA DA MATA
BOCA DA MATA-AL

LOTE 4		Quant.: 1			Total: 1.002.600,00
Item: 1	Unidade: DIÁRIAS	Marca: Serviço	Modelo:		
Descrição: BOX TRUSS - 20M, TIPO P30 COM PARAFUSOS, PARA MONTAGEM CONFORME SOLICITAÇÃO DO CONTRATANTE MEDIANTE PROJETO.					
Quantidade: 300	Val. Ref.: 1.087,969	Valor Unit.: 1.000,00	Total Item: 300.000,00		
Item: 2	Unidade: DIÁRIAS	Marca: Serviço	Modelo:		
Descrição: BOX TRUSS – 20M, TIPO P50 COM PARAFUSOS, PARA MONTAGEM CONFORME SOLICITAÇÃO DO CONTRATANTE MEDIANTE PROJETO.					
Quantidade: 100	Val. Ref.: 1.406,531	Valor Unit.: 1.306,00	Total Item: 130.600,00		
Item: 3	Unidade: DIÁRIAS	Marca: Serviço	Modelo:		
Descrição: BOX TRUSS – 20M, TIPO P38 COM PARAFUSOS, PARA MONTAGEM CONFORME SOLICITAÇÃO DO CONTRATANTE MEDIANTE PROJETO					
Quantidade: 100	Val. Ref.: 2.279,50	Valor Unit.: 2.250,00	Total Item: 225.000,00		
Item: 4	Unidade: DIÁRIAS	Marca: Serviço	Modelo:		
Descrição: PÓRTICO 9X5 - EM ALUMÍNIO P-30, MEDINDO 9M X 5M, SUSPENSO EM TALHAS E ESTEADOS EM CABO DE AÇO, MAIS LONA 7 X 1,5 C/ ILHÓS E IMPRESSÃO DIGITAL.					
Quantidade: 30	Val. Ref.: 5.160,842	Valor Unit.: 5.000,00	Total Item: 150.000,00		
Item: 5	Unidade: DIÁRIAS	Marca: Serviço	Modelo:		
Descrição: PÓRTICO 5X3 - EM ALUMÍNIO P-30, MEDINDO 5M X 3M, SUSPENSO EM TALHAS E ESTEADOS EM CABO DE AÇO, MAIS LONA 7 X 1,5 C/ ILHÓS E IMPRESSÃO DIGITAL					
Quantidade: 20	Val. Ref.: 2.541,667	Valor Unit.: 2.500,00	Total Item: 50.000,00		
Item: 6	Unidade: DIÁRIAS	Marca: Serviço	Modelo:		
Descrição: PA FLY - ESTRUTURA METÁLICA EM BOXTRUSS 1MX9M					
Quantidade: 20	Val. Ref.: 1.562,20	Valor Unit.: 1.530,00	Total Item: 30.600,00		
Item: 7	Unidade: DIÁRIAS	Marca: Serviço	Modelo:		
Descrição: PA FLY - ESTRUTURA METÁLICA EM BOXTRUSS 2MX9M					
Quantidade: 20	Val. Ref.: 3.689,622	Valor Unit.: 3.600,00	Total Item: 72.000,00		
Item: 8	Unidade: DIÁRIAS	Marca: Serviço	Modelo:		
Descrição: BACKDROP Q15- ESTRUTURA METÁLICA BOXTRUSS 3MX3M					
Quantidade: 40	Val. Ref.: 368,514	Valor Unit.: 360,00	Total Item: 14.400,00		
Item: 9	Unidade: DIÁRIAS	Marca: Serviço	Modelo:		
Descrição: BACKDROP Q15- ESTRUTURA METÁLICA BOXTRUSS 6MX3M					
Quantidade: 40	Val. Ref.: 800,00	Valor Unit.: 750,00	Total Item: 30.000,00		
LOTE 5		Quant.: 1	Num: 100	Total: 436.400,00	
Item: 1	Unidade: DIÁRIAS	Marca: Serviço	Modelo:		
Descrição: CAMARIM 4,00X4,00M - CAMARIM CLIMATIZADO TIPO OCTANORM MEDINDO 4,00X4,00M COM PISO ACARPETADO E TENDA, COMPOSTO POR: 02 MESAS, 08 CADEIRAS, 01 SOFÁ DE 2 LUGARES, 01 ESPELHO, 01 ARARA, 01 LIXEIRA, 01 CAIXA TÉRMICA, 02 TOMADAS ,ILUMINAÇÃO E CAIXA DE AC.					
Quantidade: 60	Val. Ref.: 2.793,656	Valor Unit.: 2.700,00	Total Item: 162.000,00		
Item: 2	Unidade: DIÁRIAS	Marca: Serviço	Modelo:		

MUNICÍPIO DE BOCA DA MATA
BOCA DA MATA-AL

Descrição: CAMARIM 8,00 X 8,00M - CAMARIM CLIMATIZADO TIPO OCTANORM MEDINDO 8,00X800M COM PISO ACARPETADO E TENDA, COMPOSTO POR: 02 MESAS, 08 CADEIRAS, 01 SOFÁ DE 2 LUGARES, 01 ESPELHO, 01 ARARA, 01 LIXEIRA, 01 CAIXA TÉRMICA, 03 TOMADAS, ILUMINAÇÃO E CAIXA DE AC.

Quantidade: 40 Val. Ref.: 6.881,025 Valor Unit.: 6.860,00 Total Item: 274.400,00

LOTE 6 Quant.: 1 Num: 052 **Total: 514.000,00**

Item: 1 Unidade: DIÁRIAS Marca: Serviço Modelo:

Descrição: SANITÁRIO PORTÁTIL (BANHEIRO QUÍMICO) - EM POLIETILENO DE ALTA DENSIDADE, COM TETO E DIMENSÕES MÍNIMAS DE 1,16 M X 1,22 M X 2,30 M, COMPOSTO POR: CAIXA DE DEJETOS, PORTA PAPEL HIGIÊNICO E FECHAMENTO COM IDENTIFICAÇÃO DE LIVRE/OCUPADO, PARA USO DO PÚBLICO EM GERAL, INCLUINDO TRANSPORTE, MONTAGEM, INSTALAÇÕES NECESSÁRIAS, LIMPEZA, DESCARTE E DESMONTAGEM.

Quantidade: 800 Val. Ref.: 382,031 Valor Unit.: 370,00 Total Item: 296.000,00

Item: 2 Unidade: DIÁRIAS Marca: Serviço Modelo:

Descrição: SANITÁRIO PORTÁTIL (BANHEIRO QUÍMICO) PARA PORTADORES DE DEFICIÊNCIAS -EM POLIETILENO DE ALTA DENSIDADE, COM TETO E DIMENSÕES MÍNIMAS DE 1,57 M X 1,57 M X 2,30 M, COMPOSTO POR: CAIXA DE DEJETOS, PORTA PAPEL HIGIÊNICO E FECHAMENTO COM IDENTIFICAÇÃO DE LIVRE/OCUPADO, PARA USO DO PÚBLICO COM NECESSIDADES ESPECIAIS, INCLUINDO TRANSPORTE, MONTAGEM, INSTALAÇÕES NECESSÁRIAS, LIMPEZA, DESCARTE E DESMONTAGEM.

Quantidade: 300 Val. Ref.: 605,125 Valor Unit.: 600,00 Total Item: 180.000,00

Item: 3 Unidade: DIÁRIAS Marca: Serviço Modelo:

Descrição: CONTAINER CLIMATIZADO, MEDINDO 6X3 COM REVESTIMENTO DE DRYWALL COM 02 JANELAS, 01 PORTA, 04 TOMADAS, PISO VINÍLICO COM HIDRÁULICA DE CAPACIDADE DE 500 LITROS E PIA, JÁ COM TODA INSTALAÇÃO HIDRO- SANITÁRIA.

Quantidade: 20 Val. Ref.: 1.976,592 Valor Unit.: 1.900,00 Total Item: 38.000,00

LOTE 7 Quant.: 1 Num: 132 **Total: 466.000,00**

Item: 1 Unidade: DIÁRIAS Marca: Serviço Modelo:

Descrição: TENDA 12,00 X 12,00M - TENDA TIPO PIRÂMIDE, MEDINDO 12,00 X 12,00M COM LONA BRANCA DE ALTA RESISTÊNCIA, TRATAMENTO ANTI-CHAMA, ANTI- UV, E ANTI-MOFO COM REVESTIMENTO EM VERNIZ, IMPERMEÁVEL E AUTO EXTINGUÍVEL. ESTRUTURA METÁLICA EM FERRO TUBULAR COM BITOLAS DE 1" E 3", E SAFENAS LATERAIS, INCLUINDO TRANSPORTE, MONTAGEM E DESMONTAGEM.

Quantidade: 80 Val. Ref.: 3.210,693 Valor Unit.: 3.150,00 Total Item: 252.000,00

Item: 2 Unidade: DIÁRIAS Marca: Serviço Modelo:

Descrição: TENDA 9,00 X 9,00M - TENDA TIPO PIRÂMIDE, MEDINDO 9,00 X 9,00M COM LONA BRANCA DE ALTA RESISTÊNCIA, TRATAMENTO ANTICHAMA, ANTI- UV, E ANTIMOFO COM REVESTIMENTO EM VERNIZ, IMPERMEÁVEL E AUTO EXTINGUÍVEL. ESTRUTURA METÁLICA EM FERRO TUBULAR COM BITOLAS DE 1" E 3", E SAFENAS LATERAIS, INCLUINDO TRANSPORTE, MONTAGEM E DESMONTAGEM.

Quantidade: 40 Val. Ref.: 1.788,513 Valor Unit.: 1.750,00 Total Item: 70.000,00

Item: 3 Unidade: DIÁRIAS Marca: Serviço Modelo:

Descrição: TENDA 6,00 X 6,00M - TENDA TIPO PIRÂMIDE, MEDINDO 6,00 X 6,00M COM LONA BRANCA DE ALTA RESISTÊNCIA, TRATAMENTO ANTI-CHAMA, ANTI- UV, E ANTI-MOFO COM REVESTIMENTO EM VERNIZ, IMPERMEÁVEL E AUTO EXTINGUÍVEL. ESTRUTURA METÁLICA EM FERRO TUBULAR COM BITOLAS DE 1" E 3", E SAFENAS LATERAIS, INCLUINDO TRANSPORTE, MONTAGEM E DESMONTAGEM

Quantidade: 120 Val. Ref.: 1.271,607 Valor Unit.: 1.200,00 Total Item: 144.000,00

LOTE 8 Quant.: 1 Num: 066 **Total: 1.232.100,00**

Item: 1 Unidade: DIÁRIAS Marca: Serviço Modelo:



MUNICÍPIO DE BOCA DA MATA
BOCA DA MATA-AL

Folha 623
Assinatura

Descrição: ARQUIBANCADAS, MEDINDO 30 M LINEARES - LOCAÇÃO COM MONTAGEM E DESMONTAGEM DE MÓDULO DE ARQUIBANCADA, DE 04 (QUATRO) DEGRAUS, COM INÍCIO DO PRIMEIRO PISO, DE NO MÍNIMO 1,20 METROS DO NÍVEL DO CHÃO, ASSENTOS CONFECCIONADOS EM CHAPAS DOBRADAS E COM REFORÇOS DE SEGURANÇA EM INTERVALOS MÁXIMOS DE 20 (VINTE) CENTÍMETROS, COM ENCAIXES E FIXADORES NOS DEGRAUS COM PINOS OU PARAFUSOS, ESCADAS DE ACESSO COM 2,30 METROS DE LARGURA E ESPELHOS DE DEGRAUS NO MÁXIMO DE 15 (QUINZE) CENTÍMETROS, PARAPEITO E CORRIMÕES NO MÍNIMO DE 1,10 METROS DE ALTURA E INTERVALOS DE VÃOS LIVRES DE NO MÁXIMO 15 (QUINZE) CENTÍMETROS COM PLACA DE IDENTIFICAÇÃO INFORMANDO CAPACIDADE DE PESSOAS.

Quantidade: 20 Val. Ref.: 24.255,50 Valor Unit.: 24.155,00 Total Item: 483.100,00

Item: 2 Unidade: DIÁRIAS Marca: Serviço Modelo:

Descrição: ARQUIBANCADAS, MEDINDO 90 M LINEARES - LOCAÇÃO COM MONTAGEM E DESMONTAGEM DE MÓDULO DE ARQUIBANCADA, DE 04 (QUATRO) DEGRAUS, COM INÍCIO DO PRIMEIRO PISO, DE NO MÍNIMO 1,20 METROS DO NÍVEL DO CHÃO, ASSENTOS CONFECCIONADOS EM CHAPAS DOBRADAS E COM REFORÇOS DE SEGURANÇA EM INTERVALOS MÁXIMOS DE 20 (VINTE) CENTÍMETROS, COM ENCAIXES E FIXADORES NOS DEGRAUS COM PINOS OU PARAFUSOS, ESCADAS DE ACESSO COM 2,30 METROS DE LARGURA E ESPELHOS DE DEGRAUS NO MÁXIMO DE 15 (QUINZE) CENTÍMETROS, PARAPEITO E CORRIMÕES NO MÍNIMO DE 1,10 METROS DE ALTURA E INTERVALOS DE VÃOS LIVRES DE NO MÁXIMO 15 (QUINZE) CENTÍMETROS COM PLACA DE IDENTIFICAÇÃO INFORMANDO CAPACIDADE DE PESSOAS

Quantidade: 20 Val. Ref.: 37.707,715 Valor Unit.: 37.450,00 Total Item: 749.000,00

LOTE 9 Quant.: 1 Num: 005 **Total: 2.906.940,00**

Item: 1 Unidade: DIÁRIAS Marca: Serviço Modelo:

Descrição: CAMAROTE COM ACESSIBILIDADE MEDINDO 9,00X 9,00 METROS DE FUNDO COM ESTRUTURA METÁLICA EM AÇO MEDINDO 2,20X2,20 X 0,10 , REVESTIDO COM MADERITE , APOIADO SOBRE COLUNAS DE 2,20M EM AÇO COM DIÂMETRO 2.7/8 X ¼ DE ESPESSURA, COBERTO COM TOLDO 9X9 EM AÇO GALVANIZADO E LONA BRANCA ANTI-MOFO E ANTI CHAMAS.

Quantidade: 60 Val. Ref.: 12.899,834 Valor Unit.: 12.699,00 Total Item: 761.940,00

Item: 2 Unidade: DIÁRIAS Marca: Serviço Modelo:

Descrição: CAMAROTE COM ACESSIBILIDADE MEDINDO 12,00X 12,00 METROS DE FUNDO COM ESTRUTURA METÁLICA EM AÇO MEDINDO 2,20X2,20 X 0,10 , REVESTIDO COM MADERITE , APOIADO SOBRE COLUNAS DE 2,20M EM AÇO COM DIÂMETRO 2.7/8 X ¼ DE ESPESSURA, COBERTO COM TOLDO 12X12 EM AÇO GALVANIZADO E LONA BRANCA ANTI-MOFO E ANTI CHAMAS

Quantidade: 300 Val. Ref.: 7.299,714 Valor Unit.: 7.150,00 Total Item: 2.145.000,00

LOTE 10 Quant.: 1 Num: 134 **Total: 246.200,00**

Item: 1 Unidade: DIÁRIAS Marca: Serviço Modelo:

Descrição: DECORAÇÃO COM MIL BALÕES INFLADOS EM LÁTEX, TAMANHO PADRÃO FORMATO OVAL, COM MÃO -DE - OBRA E MATERIAIS NECESSÁRIOS. AS CORES SERÃO DEFINIDAS PELA COORDENAÇÃO DO EVENTO.

Quantidade: 60 Val. Ref.: 525,00 Valor Unit.: 500,00 Total Item: 30.000,00

Item: 2 Unidade: DIÁRIAS Marca: Serviço Modelo:

Descrição: ARRANJO DE FLORES COM FOLHAGENS MEDINDO DE 30 CM A 60 CM DE ALTURA COM APROVAÇÃO PRÉVIA.

Quantidade: 300 Val. Ref.: 288,225 Valor Unit.: 268,00 Total Item: 80.400,00

Item: 3 Unidade: DIÁRIAS Marca: Serviço Modelo:

Descrição: CONJUNTO DE PISO DE VIDRO COM MICROLAMPADAS, MEDIDA DO MÓDULO 1X1M, ESTRUTURA METÁLICA, PINTURA ELETROSTÁTICA, PLACA DE VIDRO TEMPERADO FUMÊ 10MM, SISTEMA ELÉTRICO E CORDÃO DE LED COM 500 LEDS (BRANCO QUENTE), ALTURA DE 4,5CM, TENSÃO 220V, CONTROLE DE CARTÃO SD DMX. INCLUINDO TRANSPORTE, MONTAGEM, INSTALAÇÕES NECESSÁRIAS, OPERADORES TÉCNICOS NECESSÁRIOS E DESMONTAGEM. COM 24 PLACAS



Folha 674
Rubrica

MUNICÍPIO DE BOCA DA MATA
BOCA DA MATA-AL

Quantidade: 40 Val. Ref.: 270,202 Valor Unit.: 260,00 Total Item: 10.400,00

Item: 4 Unidade: DIÁRIAS Marca: Serviço Modelo:

Descrição: ILUMINAÇÃO CÊNICA, COMPOSTA POR 16 VARAS, CADA UMA COM 08 LÂMPADAS, MODELO PIMBIM, 40 UNIDADEES DE PAR 38, 60 UNIDADES REFLETOR BRANCO QUENTES 100W, 60 UNIDADES REFLETOR BRANCO FRIO 100W. INCLUINDO TRANSPORTE, MONTAGEM, INSTALAÇÕES NECESSÁRIAS, OPERADORES TÉCNICOS NECESSÁRIOS E DESMONTAGEM

Quantidade: 60 Val. Ref.: 1.956,875 Valor Unit.: 1.900,00 Total Item: 114.000,00

Item: 5 Unidade: DIÁRIAS Marca: Serviço Modelo:

Descrição: ILUMINAÇÃO TIPO GAMBIARRA - VARAL DE LUZES, COM SOQUETE A CADA 1,00 METRO, CABO NA COR PRETA, BI-VOLT, COM LÂMPADAS BULBO, INCANDESCENTE OU LED. TOTALMENTE ISOLADO, PARA LIGAÇÕES EXTERNAS. INCLUINDO TRANSPORTE, MONTAGEM, INSTALAÇÕES NECESSÁRIAS, OPERADORES TÉCNICOS NECESSÁRIOS E DESMONTAGEM.

Quantidade: 60 Val. Ref.: 193,609 Valor Unit.: 190,00 Total Item: 11.400,00

LOTE 11 Quant.: 1 Num: 089 **Total: 380.000,00**

Item: 1 Unidade: DIÁRIAS Marca: Serviço Modelo:

Descrição: PESSOAL DE APOIO, PROFISSIONAL COM QUALIFICAÇÃO TÉCNICA COMPROVADA E CAPACITADO PARA ATUAR NA PREVENÇÃO E NO MONITORAMENTO TEMPORÁRIO PARA EVENTOS.

Quantidade: 2.000 Val. Ref.: 195,015 Valor Unit.: 190,00 Total Item: 380.000,00

LOTE 12 Quant.: 1 Num: 018 **Total: 4.526.000,00**

Item: 1 Unidade: DIÁRIAS Marca: Serviço Modelo:

Descrição: PROFISSIONAL COM CAPTAÇÃO DE IMAGENS COM O USO DE CÂMERA PROFISSIONAL FULL FRAME, COM TRIPÉ E FLASH COMPATÍVEL PADRÃO 4K ULTRA HD, COM ASSESSÓRIA DE COMUNICAÇÃO E ENTREGA DE MATERIAL FINALIZADO EM RECORTES E TRATAMENTO DE IMAGENS, JÁ INCLUSO TRANSPORTE.

Quantidade: 820 Val. Ref.: 1.744,947 Valor Unit.: 1.700,00 Total Item: 1.394.000,00

Item: 2 Unidade: DIÁRIAS Marca: Serviço Modelo:

Descrição: TRANSMISSÃO SIMULTÂNEA PARA EVENTOS: CÂMERA SONY XDCAM EX3 / FX3 CABEAMENTO DE FIBRA ÓTICA PROCESSADORA DE IMAGEM SDI CONVERSORES DE SDI PARA FIBRA ÓTICA TRIPÉS HIDRÁULICOS, INTERCOM EXIBIDOR DE VÍDEO PODE DO TER ATÉ 6 CÂMERAS NA TRANSMISSÃO SIMULTÂNEA

Quantidade: 120 Val. Ref.: 6.070,835 Valor Unit.: 6.000,00 Total Item: 720.000,00

Item: 3 Unidade: DIÁRIAS Marca: Serviço Modelo:

Descrição: SISTEMA DE MONITORAMENTO PARA EVENTOS: 03 GRAVADOR NVD 3316,32 CÂMERA IP 1130 /07 SWITCH 08 PORTAS, 200 PLUG RJ45, 3 DISCO RÍGIDO 1TB, 2135 LANDUTTI CAT, 30 ABRAÇADEIRA C/100 UND, 32 CAIXA PLÁSTICA, 01 SWITCH, 08 PORTAS POE+SF 800, 01 NOBREAK 1200 VA- 220 V, 02 CÂMERA SPEED DOME VIP, 03 MONITOR 24 POLEGADAS, 06 CAIXA DE COMANDO 30X20X17, 07 PROTETOR ELETRÔNICO, 06 ROTEADORES.

Quantidade: 120 Val. Ref.: 16.550,778 Valor Unit.: 16.500,00 Total Item: 1.980.000,00

Item: 4 Unidade: DIÁRIAS Marca: Serviço Modelo:

Descrição: PROFISSIONAL COM EQUIPAMENTO AUDIOVISUAL, FILMAGEM AÉREA: AERONAVE NÃO TRIPULADA TIPO DRONE COM AS SEGUINTEES ESPECIFICAÇÕES, VELOCIDADE MÁXIMA 20 M/S, DESCIDA VELOCIDADE 4 M/S, ILUMINAÇÃO ADEQUADA, MODO GPS, TRANSMISSOR, BATERIA 6.000 DE POLÍMERO DE LÍTIO-ION, CONFIGURAÇÃO: 4 S VOLTAGEM 15,2, PESO 462 G, POTÊNCIA CARREGAMENTO RÁPIDO, CASE DE VIAGEM COM EXTERIOR RÍGIDO E INTERIOR ACOLCHOADO.

Quantidade: 120 Val. Ref.: 3.675,236 Valor Unit.: 3.600,00 Total Item: 432.000,00

Num: 050



Folha 625
Alubrica

MUNICÍPIO DE BOCA DA MATA
BOCA DA MATA-AL

LOTE 13		Quant.: 1			Total: 1.115.400,00
Item: 1	Unidade: DIÁRIAS	Marca: Serviço	Modelo:		
Descrição: GRUPO GERADOR SILENCIADO, PARTIDA MANUAL OU AUTOMÁTICA, QUE FORNEÇA POTÊNCIA DE 260,00 KVA, TENSÃO DE 220,00 VOLTS, CICLAGEM EM 60,00 HZ A 1.800,00 RPM, COM MOTOR A DIESEL, TURBINADO, CABOS ELÉTRICOS E AC COM CHAVE DE LIGAÇÃO/REVERSÃO COMPATÍVEIS, HORÍMETRO, ATERRAMENTO DE ACORDO COM AS NORMAS TÉCNICAS, INCLUINDO TRANSPORTE, MONTAGEM, INSTALAÇÕES NECESSÁRIAS, OPERADORES NECESSÁRIOS E DESMONTAGEM.					
Quantidade: 160	Val. Ref.: 2.524,729	Valor Unit.: 2.400,00			Total Item: 384.000,00
Item: 2	Unidade: DIÁRIAS	Marca: Serviço	Modelo:		
Descrição: GRUPO GERADOR SILENCIADO, PARTIDA MANUAL OU AUTOMÁTICA, QUE FORNEÇA POTÊNCIA DE 180,00 KVA, TENSÃO DE 220,00 VOLTS, CICLAGEM EM 60,00 HZ A 1.800,00 RPM, COM MOTOR A DIESEL, TURBINADO, CABOS ELÉTRICOS E AC COM CHAVE DE LIGAÇÃO/REVERSÃO COMPATÍVEIS, HORÍMETRO, ATERRAMENTO DE ACORDO COM AS NORMAS TÉCNICAS, INCLUINDO TRANSPORTE, MONTAGEM, INSTALAÇÕES NECESSÁRIAS, OPERADORES NECESSÁRIOS E DESMONTAGEM.					
Quantidade: 160	Val. Ref.: 2.986,72	Valor Unit.: 2.960,00			Total Item: 473.600,00
Item: 3	Unidade: DIÁRIAS	Marca: Serviço	Modelo:		
Descrição: GRUPO GERADOR SILENCIADO, PARTIDA MANUAL OU AUTOMÁTICA, QUE FORNEÇA POTÊNCIA DE 80,00 KVA, TENSÃO DE 220,00 VOLTS, CICLAGEM EM 60,00 HZ A 1.800,00 RPM, COM MOTOR A DIESEL, TURBINADO, CABOS ELÉTRICOS E AC COM CHAVE DE LIGAÇÃO/REVERSÃO COMPATÍVEIS, HORÍMETRO, ATERRAMENTO DE ACORDO COM AS NORMAS TÉCNICAS, INCLUINDO TRANSPORTE, MONTAGEM, INSTALAÇÕES NECESSÁRIAS, OPERADORES NECESSÁRIOS E DESMONTAGEM					
Quantidade: 160	Val. Ref.: 1.673,637	Valor Unit.: 1.600,00			Total Item: 256.000,00
Item: 4	Unidade: DIÁRIAS	Marca: Serviço	Modelo:		
Descrição: CABO ELÉTRICO – CABO PARA INTERLIGAR UM GERADOR A OUTRO, ENCAPADO, MODELO PP, 04 UNIDADES DE 90MM E VIAS SEPARADAS DE 100M. INCLUINDO TRANSPORTE, MONTAGEM, INSTALAÇÕES NECESSÁRIAS, OPERADORES TÉCNICOS NECESSÁRIOS E DESMONTAGEM					
Quantidade: 60	Val. Ref.: 31,36	Valor Unit.: 30,00			Total Item: 1.800,00
LOTE 14		Quant.: 1	Num: 122	Total: 390.660,00	
Item: 1	Unidade: DIÁRIAS	Marca: Serviço	Modelo:		
Descrição: SISTEMA DE PONTO SEM FIO: 08 ENEAR COM BORE PACK, 04 ANTENAS ,PILHAS , TÉCNICOS PARA O EVENTO.					
Quantidade: 240	Val. Ref.: 61,89	Valor Unit.: 59,00			Total Item: 14.160,00
Item: 2	Unidade: DIÁRIAS	Marca: Serviço	Modelo:		

MUNICÍPIO DE BOCA DA MATA
BOCA DA MATA-AL

Descrição: SONORIZAÇÃO-TIPO 1, DE GRANDE PORTE, COM CONFIGURAÇÃO MÍNIMA DE 02 (DOIS) CONSOLES DIGITAIS DE 48 CANAIS, COM PRÉ AMPLIFICADORES COM RECALL AUTOMÁTICO PARA TODOS OS CANAIS, 24 AUXILIARES, 08 MATRIX, 08 DCAS, 04 BANDAS DE EQUALIZAÇÃO PARAMÉTRICAS, 04 PROCESSADORES DE EFEITOS, 02 PROCESSADORES DINÂMICOS POR CANAL, 06 CANAIS DE EQUALIZAÇÃO 31 BANDAS OPERACIONAIS, COM RESOLUÇÃO MÍNIMA DE 48 KHZ; 01 MULTICABO 60 VIAS COM MAIS 24 VIAS PARA CANAIS AUXILIARES, COM SPLITER DE NO MÍNIMO 60 METROS; 01 PROCESSADOR DE SISTEMA DIGITAL, ESTÉREO, COM 02 ENTRADAS E 08 SAÍDAS COM MULTICABO EXCLUSIVO, 02 (DOIS) APARELHOS DE COMPACT DISC COM INTERFACE USB E SUPORTE DE REPRODUÇÃO DE ARQUIVOS NO FORMATO (MP3), 16 (DEZESSEIS) MICROFONES COM PEDESTAIS, 01 (UM) KIT DE MICROFONES PARA BATERIA, 02 (UM) MICROFONE SEM FIO PADRÃO UHF, COM PEDESTAL, 01 (UM) CUBO DE CONTRA BAIXO COM 1 CAIXA DE 4 FALANTES DE 10" E 01 CAIXA DE FALANTE DE 15", 02 (DOIS) CUBOS DE GUITARRA COM 2 FALANTES DE 12", 01 (UM) sistema de retorno para teclados, 01 (uma) bateria acústica de 04 tons, 08 (oito) monitores de retorno de palco, 01 (um) monitor de retorno para bateria com 02 falantes, p.a. (padrão line array) para sonorização ao ar livre, contendo no mínimo 16 (dezesseis) caixas acústicas de grave com no mínimo 02 (dois) auto-falantes de 18" (dezoito polegadas) e 16 (dezesseis) CAIXAS ACÚSTICAS DE FREQUÊNCIAS MÉDIAS E ALTAS (INDUSTRIALIZADAS), ALÉM DE SUPORTE PARA SOM AMBIENTE COMPOSTO DE PELO MENOS 08 (OITO) CAIXAS ACÚSTICAS ESPALHADAS OU ALINHADA TIPO LINE ARRAY, INCLUINDO TRANSPORTE, MONTAGEM, OPERAÇÃO E DESMONTAGEM.

Quantidade: 30 Val. Ref.: 4.172,135 Valor Unit.: 4.000,00 Total Item: 120.000,00

Item: 3 Unidade: DIÁRIAS Marca: Serviço Modelo:

Descrição: SONORIZAÇÃO-TIPO 2: DE MÉDIO PORTE, COM CONFIGURAÇÃO MÍNIMA DE 02 (DOIS) CONSOLES MIXER (MESA DE SOM) DE 32 (TRINTA E DOIS) CANAIS, COM PRÉ AMPLIFICADORES COM RECALL AUTOMÁTICO PARA TODOS OS CANAIS, 16 AUXILIARES, 08 MATRIX, 08 DCAS, 04 BANDAS DE EQUALIZAÇÃO PARAMÉTRICAS, 02 PROCESSADORES DE EFEITOS, 02 PROCESSADORES DINÂMICOS POR CANAL, 06 CANAIS DE EQUALIZAÇÃO 31 BANDAS OPERACIONAIS, COM RESOLUÇÃO MÍNIMA DE 48 KHZ; 01 MULTICABO 32 VIAS COM MAIS 8 VIAS PARA CANAIS AUXILIARES, COM SPLITER DE NO MÍNIMO 60 METROS; 01 PROCESSADOR DE SISTEMA DIGITAL, ESTÉREO, COM 02 ENTRADAS E 08 SAÍDAS COM MULTICABO EXCLUSIVO, 02 (DOIS) APARELHOS DE COMPACT DISC COM INTERFACE USB E SUPORTE DE REPRODUÇÃO DE ARQUIVOS NO FORMATO (MP3), 12 (DOZE) MICROFONES COM PEDESTAIS, 01 (UM) KIT DE MICROFONES PARA BATERIA, 01 (UM) MICROFONE SEM FIO COM PEDESTAL, 01 (UM) CUBO DE CONTRA BAIXO, 01 (UM) CUBO DE GUITARRA, 01 (UM) SISTEMA PARA TECLADOS, 01 (UMA) BATERIA ACÚSTICA, 08 (OITO) MONITORES DE RETORNOS DE PALCO, 01 (UM) MONITOR DE RETORNO PARA BATERIA, P.A. (PADRÃO LINE ARRAY) PARA SONORIZAÇÃO AO AR LIVRE, CONTENDO NO MÍNIMO 12 (DOZE) CAIXAS ACÚSTICAS DE GRAVES COM NO MÍNIMO 02 (DOIS) AUTOFALANTES DE 18" (DEZOITO POLEGADAS) E 12 (OITO) CAIXAS ACÚSTICAS DE FREQUÊNCIAS MÉDIAS E ALTAS (INDUSTRIALIZADAS), ALÉM DE SUPORTE PARA SOM AMBIENTE COMPOSTO DE PELO MENOS 08 (OITO) CAIXAS ACÚSTICAS ESPALHADAS, INCLUINDO TRANSPORTE, MONTAGEM, OPERAÇÃO E DESMONTAGEM

Quantidade: 40 Val. Ref.: 2.465,425 Valor Unit.: 2.400,00 Total Item: 96.000,00

Item: 4 Unidade: DIÁRIAS Marca: Serviço Modelo:

Descrição: SONORIZAÇÃO-TIPO 3: DE PEQUENO PORTE, COM CONFIGURAÇÃO MÍNIMA DE 01 (UMA) CONSOLE MIXER (MESA DE SOM) DE 16 (DEZESSEIS) CANAIS, COM PRÉ AMPLIFICADORES COM RECALL AUTOMÁTICO PARA TODOS OS CANAIS, 04 AUXILIARES, 04 BANDAS DE EQUALIZAÇÃO PARAMÉTRICAS, 04 CAIXAS DE FREQUÊNCIAS ALTAS E 04 CAIXAS DE GRAVES, COM 01 CUBO DE BAIXO, 01 CUBO DE GUITARRA, 04 RETORNOS, 08 MICROFONES COM FIO, 01 MICROFONE SEM FIO, INCLUINDO TRANSPORTE, MONTAGEM, OPERAÇÃO E DESMONTAGEM.

Quantidade: 50 Val. Ref.: 1.953,333 Valor Unit.: 1.850,00 Total Item: 92.500,00

Item: 5 Unidade: DIÁRIAS Marca: Serviço Modelo:

Descrição: SONORIZAÇÃO PARA REUNIÃO, 01 MESA COM 12 CANAIS CONTENDO O MÍNIMO DE 04 SUBGRUPOS, 04 VIAS AUXILIARES, 04 BANDAS DE EQUALIZAÇÃO, SENDO TODAS PARAMÉTRICAS, FILTROS DE GRAVES, TODAS AS SAÍDAS DEVERÃO SER BALANCEADAS 04 CAIXAS ATIVAS 300W RMS CONTÍNUOS CADA, COM TRIPÉ, MICROFONE SEM FIO PARA VOZ COM FREQUÊNCIA DE TRABALHO SELECIONÁVEL E FAIXA DE OPERAÇÃO EM UHF, 04 MICROFONES COM FIO, 01 APARELHO DE CD PLAYER PARA SONORIZAÇÃO AMBIENTE, CABOS E CONEXÕES PARA LIGAR TODO O SISTEMA.

MUNICÍPIO DE BOCA DA MATA
BOCA DA MATA-AL

Quantidade: 50 Val. Ref.: 1.078,287 Valor Unit.: 1.000,00 Total Item: 50.000,00

Item: 6 Unidade: DIÁRIAS Marca: Serviço Modelo:

Descrição: PASSA CABO - PARA ISOLAMENTO DOS FIOS DOS EQUIPAMENTOS DE SOM E ILUMINAÇÃO DISTRIBUÍDOS NO LOCAL DO EVENTO. INCLUINDO TRANSPORTE, MONTAGEM, INSTALAÇÕES NECESSÁRIAS, E DESMONTAGEM.

Quantidade: 200 Val. Ref.: 94,386 Valor Unit.: 90,00 Total Item: 18.000,00

LOTE 15 Quant.: 1 Num: 070 **Total: 1.271.490,00**

Item: 1 Unidade: DIÁRIAS Marca: Serviço Modelo:

Descrição: ILUMINAÇÃO GRANDE, CONTENDO PELO MENOS 40 (QUARENTA) PAR LEDS OUTDOOR RGBWA DE 18W CADA, 02 (UMA) MESA DE LUZ COM DUAS TELAS TOUCH SCREEN COMPATÍVEL, 01 (UM) CANHÃO SEGUIDOR, 48 MOVIE HEAD E 01 (UMA) MÁQUINA DE FUMAÇA COM DISSIPADOR, INCLUINDO TRANSPORTE, MONTAGEM, INSTALAÇÕES NECESSÁRIAS, OPERADORES NECESSÁRIOS E DESMONTAGEM

Quantidade: 50 Val. Ref.: 4.909,504 Valor Unit.: 4.700,00 Total Item: 235.000,00

Item: 2 Unidade: DIÁRIAS Marca: Serviço Modelo:

Descrição: ILUMINAÇÃO MÉDIA, CONTENDO PELO MENOS 32 (TRINTA E DOIS) PAR LEDS OUTDOOR RGBWA DE 15W CADA, 01 (UMA) MESA DE LUZ COMPATÍVEL, 01 (UM) CANHÃO SEGUIDOR, 16 MOVIE HEAD E 01 (UMA) MÁQUINA DE FUMAÇA COM DISSIPADOR, INCLUINDO TRANSPORTE, MONTAGEM, INSTALAÇÕES NECESSÁRIAS, OPERADORES NECESSÁRIOS E DESMONTAGEM.

Quantidade: 50 Val. Ref.: 2.755,375 Valor Unit.: 2.659,00 Total Item: 132.950,00

Item: 3 Unidade: DIÁRIAS Marca: Serviço Modelo:

Descrição: ILUMINAÇÃO PEQUENA, CONTENDO, PELO MENOS, 16 (DEZESSEIS) PAR LED DE 12 W CADA, 01 (UMA) MESA DE LUZ COMPATÍVEL, 16 MOVIE HEAD E 01 (UMA) MÁQUINA DE FUMAÇA COM DISSIPADOR, INCLUINDO PESSOAL PARA TRANSPORTE, MONTAGEM, INSTALAÇÕES E DESMONTAGEM

Quantidade: 50 Val. Ref.: 1.624,036 Valor Unit.: 1.600,00 Total Item: 80.000,00

Item: 4 Unidade: DIÁRIAS Marca: Serviço Modelo:

Descrição: TELÃO COM PROJETOR DE RESOLUÇÃO SVGA 800 X 600, 2800 ANSI LÚMENS, CONTRASTE 3.000:1, FULL HD, USB, INCLUINDO TRANSPORTE E MONTAGEM.

Quantidade: 60 Val. Ref.: 970,688 Valor Unit.: 960,00 Total Item: 57.600,00

Item: 5 Unidade: DIÁRIAS Marca: Serviço Modelo:

Descrição: PROJETOR MULTIMÍDIA DE 4000 ANSILUMENS, COM CABOS ADAPTADORES E CONTROLE REMOTO. INCLUINDO TRANSPORTE, MONTAGEM, INSTALAÇÕES NECESSÁRIAS, OPERADORES TÉCNICOS NECESSÁRIOS E DESMONTAGEM

Quantidade: 60 Val. Ref.: 1.458,195 Valor Unit.: 1.400,00 Total Item: 84.000,00

Item: 6 Unidade: DIÁRIAS Marca: Serviço Modelo:

Descrição: TESTEIRA DE LED - DE ALTA DEFINIÇÃO, COM MÍNIMO DE 6 MM POR POLEGADA DE ÁREA, CADA PLACA DE PAINEL DE LED COM DIMENSÃO MÍNIMA DE 96X96 COM ALTA RESOLUÇÃO E DEFINIÇÃO, COM DIMENSÕES 05 M DE ALTURA E 14 M EM COMPRIMENTO TOTALIZANDO 24 M2 COM MONTAGEM E DESMONTAGEM, ATERRAMENTO, INCLUINDO TRANSPORTE E OPERADOR, INTERLIGADA COM A HOUSE MIX PARA DIVULGAÇÃO DE AÇÕES DO MUNICÍPIO

Quantidade: 60 Val. Ref.: 114,013 Valor Unit.: 99,00 Total Item: 5.940,00

Item: 7 Unidade: DIÁRIAS Marca: Serviço Modelo:

Descrição: TV 42" PLANA OU LCD, ENTRADA UFH/VHF/CATV, COM ENTRADA DE HDMI, COMPUTADOR E TÉCNICO INCLUSO

Quantidade: 50 Val. Ref.: 206,688 Valor Unit.: 200,00 Total Item: 10.000,00

Item: 8 Unidade: DIÁRIAS Marca: Serviço Modelo:

MUNICÍPIO DE BOCA DA MATA
BOCA DA MATA-AL

Descrição: PAINEL DE LED CURVO DE RESOLUÇÃO 3.0 MILÍMETROS INDOOR, MEDINDO 20M² COM CADA MÓDULO DE 50X100CM, COM RESOLUÇÃO DO ARMÁRIO: (L) 124PIXELS (H) 248PIXELS (RESOLUÇÃO DE CADA PLACA) DISTANCIA REAL: 3.0MM (DISTÂNCIA ENTRE PIXELS REAIS) PIXEL SMD 3-EM-1 2121 BRANCO LED (TIPO DO LED) DENSIDADE DE PIXEL: 65536 PIXEL / M² TIPO LEVE; SMD2121 BRILHO; 1300NITS FREQUÊNCIA DE ATUALIZAÇÃO; =1920HZ MTBF; 100000 HORAS. INCLUINDO TRANSPORTE, MONTAGEM, INSTALAÇÕES NECESSÁRIAS, OPERADORES TÉCNICOS NECESSÁRIOS E DESMONTAGEM.

Quantidade: 60 Val. Ref.: 2.629,418 **Valor Unit.: 2.600,00** Total Item: 156.000,00

Item: 9 Unidade: DIÁRIAS Marca: Serviço Modelo:

Descrição: PAINEL DE LED CURVO DE RESOLUÇÃO 3.0 MILÍMETROS OUTDOOR, MEDINDO 20M² COM CADA MÓDULO DE 50X100CM, COM RESOLUÇÃO DO ARMÁRIO: (L) 124PIXELS (H) 248PIXELS (RESOLUÇÃO DE CADA PLACA) DISTANCIA REAL: 3.0MM (DISTÂNCIA ENTRE PIXELS REAIS) PIXEL SMD 3-EM-1 2121 BRANCO LED (TIPO DO LED) DENSIDADE DE PIXEL: 65536 PIXEL / M² TIPO LEVE; SMD2121 BRILHO; 1300NITS FREQUÊNCIA DE ATUALIZAÇÃO; =1920HZ MTBF; 100000 HORAS. INCLUINDO TRANSPORTE, MONTAGEM, INSTALAÇÕES NECESSÁRIAS, OPERADORES TÉCNICOS NECESSÁRIOS E DESMONTAGEM.

Quantidade: 60 Val. Ref.: 2.909,559 **Valor Unit.: 2.700,00** Total Item: 162.000,00

Item: 10 Unidade: DIÁRIAS Marca: Serviço Modelo:

Descrição: TELA DE PROJEÇÃO 100 POLEGADAS, COM SUPORTE EM BOX TRUSS. INCLUINDO TRANSPORTE, MONTAGEM E DESMONTAGEM.

Quantidade: 60 Val. Ref.: 240,322 **Valor Unit.: 230,00** Total Item: 13.800,00

Item: 11 Unidade: DIÁRIAS Marca: Serviço Modelo:

Descrição: PROJEÇÃO 3D MAPEADA COM EDIÇÃO DE PROJETOS. INCLUINDO TRANSPORTE, MONTAGEM, INSTALAÇÕES NECESSÁRIAS, OPERADORES TÉCNICOS NECESSÁRIOS E DESMONTAGEM.

Quantidade: 60 Val. Ref.: 5.329,743 **Valor Unit.: 5.300,00** Total Item: 318.000,00

Item: 12 Unidade: DIÁRIAS Marca: Serviço Modelo:

Descrição: ACIONADOR DE EFEITO DMX, COMPOSTO DE 12 UNIDADES DE CANHÃO SERPENTINA. INCLUINDO TRANSPORTE, MONTAGEM E DESMONTAGEM

Quantidade: 60 Val. Ref.: 282,534 **Valor Unit.: 270,00** Total Item: 16.200,00



Folha 689
Rubrica

MUNICÍPIO DE BOCA DA MATA
BOCA DA MATA-AL

PROPOSTA DO PARTICIPANTE

PREGÃO ELETRÔNICO Nº 19/2024
Processo Administrativo Nº 04170013/2024
Tipo: REGISTRO DE PREÇO
PREGOEIRO: JUCIANA DAYSE BEZERRA DOS SANTOS
Data de Publicação: 13/05/2024 15:26:51

TOTAL DO PROCESSO: **16.014.902,048**

TOTAL DA PROPOSTA

16.014.902,048

LOTE 1 Quant.: 1 Num: 054 **Total: 37.567,36**

Item: 1 Unidade: DIÁRIAS Marca: Serviço Modelo:

Descrição: EXTINTOR – LOCAÇÃO DE EXTINTORES DE PÓ QUÍMICO 6 KG COM SUPORTE E ÁGUA PRESSURIZADA.

Quantidade: 40 Val. Ref.: 100,933 **Valor Unit.: 100,933** Total Item: 4.037,32

Item: 2 Unidade: DIÁRIAS Marca: Serviço Modelo:

Descrição: CLIMATIZADOR DE AMBIENTES , COM VAZÃO DE AR DE 12.000 M³/H, PARA ATENDER EVENTOS EM ESPAÇO ABERTO OU FECHADO NUMA ÁREA DE ATÉ 40 M². INCLUINDO TRANSPORTE, MONTAGEM, INSTALAÇÕES NECESSÁRIAS, OPERADORES TÉCNICOS NECESSÁRIOS E DESMONTAGEM. A MÁQUINA DEVERÁ SER ENTREGUE ABASTECIDA. INCLUINDO TRANSPORTE, MONTAGEM, INSTALAÇÕES NECESSÁRIAS, OPERADORES TÉCNICOS NECESSÁRIOS E DESMONTAGEM.

Quantidade: 60 Val. Ref.: 558,834 **Valor Unit.: 558,834** Total Item: 33.530,04

LOTE 2 Quant.: 1 Num: 095 **Total: 216.648,00**

Item: 1 Unidade: DIÁRIAS Marca: Serviço Modelo:

Descrição: FECHAMENTO 20M - LOCAÇÃO COM MONTAGEM E DESMONTAGEM DE FECHAMENTO, SENDO OS MESMOS EM PLACAS METÁLICAS NA ALTURA MÍNIMA DE 2,20 METROS, COM TRAVESSA E SUPORTE PARA FIXAÇÃO E SEM PONTAS DE LANÇA, PORTÕES PARA SAÍDAS DE EMERGÊNCIA, DE NO MÍNIMO 4,40 METROS DE LARGURA

Quantidade: 600 Val. Ref.: 248,99 **Valor Unit.: 248,99** Total Item: 149.394,00

Item: 2 Unidade: DIÁRIAS Marca: Serviço Modelo:

Descrição: DISCIPLINADOR 20M - DISCIPLINADOR - LOCAÇÃO COM MONTAGEM E DESMONTAGEM, DE FECHAMENTO, TIPO GRADE COM ESTRUTURA EM TUBOS GALVANIZADO 1¼ DE DIÂMETRO E 2,65MM DE ESPESSURA, MEDINDO 2,15 X 1,10, MODULAR.

Quantidade: 600 Val. Ref.: 27,553 **Valor Unit.: 27,553** Total Item: 16.531,80

Item: 3 Unidade: DIÁRIAS Marca: Serviço Modelo:

Descrição: BARRICADA DE CONTENÇÃO DE PÚBLICO EM ALUMÍNIO. ESTRUTURA DE GRADE DE BARRICADA DE CONTENÇÃO E PROTEÇÃO DE PÚBLICO, DO TIPO ALTO SUSTENTÁVEL, PADRÃO EUROPEU, COM PISO MEDINDO 2,00M X 1,00M, FIXADAS UMA AS OUTRAS POR PINOS METÁLICOS DE AÇO CONTRAPINADOS E PARAFUSOS, COM MÃO DE FORÇA, DEGRAUS PARA SEGURANÇA

Quantidade: 600 Val. Ref.: 84,537 **Valor Unit.: 84,537** Total Item: 50.722,20

LOTE 3 Quant.: 1 Num: 079 **Total: 948.795,728**

Item: 1 Unidade: DIÁRIAS Marca: Serviço Modelo:

MUNICÍPIO DE BOCA DA MATA
BOCA DA MATA-AL

Descrição: PALCO 01- LOCAÇÃO, INCLUINDO TRANSPORTE, MONTAGEM E DESMONTAGEM DE UM PALCO NAS DIMENSÕES DE 12 METROS DE FRENTE X 12 METROS DE PROFUNDIDADE, COM COBERTURA EM BOX TRUSS, P50, EM FORMA DE DUAS ÁGUAS, COBERTA EM LONA PVC NA COR BRANCA, COM PISO DO PALCO EM ESTRUTURA TUBULAR DE AÇO GALVANIZADO, COBERTO COM COMPENSADO NAVAL OU MADEIRITE COM ESPESSURA MÍNIMA DE 25,00MM CARPETADO, O PALCO DEVERÁ TER LATERAIS E FUNDO FECHADOS COM LONA TIPO PVC NA COR BRANCA, BEM COM DEVERÁ CONTAR COM DUAS TORRES PARA SUSTENTAÇÃO DO PA, EM ESTRUTURA TUBULAR DE AÇO, COM CAPACIDADE MÍNIMA PARA 2.500 KG E COM ALTURA MÍNIMA DE 8M CADA UMA. O SERVIÇO DE LOCAÇÃO INCLUI A MÃO DE OBRA DE TÉCNICOS E OPERÁRIOS NECESSÁRIOS.

Quantidade: 80 Val. Ref.: 5.869,951 Valor Unit.: 5.869,951 Total Item: 469.596,08

Item: 2 Unidade: DIÁRIAS Marca: Serviço Modelo:

Descrição: PALCO 02 -LOCAÇÃO, INCLUINDO TRANSPORTE, MONTAGEM E DESMONTAGEM DE UM PALCO NAS DIMENSÕES DE 09 METROS DE FRENTE X 09 METROS DE PROFUNDIDADE, COM COBERTURA EM BOX TRUSS, P50, EM FORMA DE DUAS ÁGUAS, COBERTA EM LONA PVC NA COR BRANCA, COM PISO DO PALCO EM ESTRUTURA TUBULAR DE AÇO GALVANIZADO, COBERTO COM COMPENSADO NAVAL OU MADEIRITE COM ESPESSURA MÍNIMA DE 25,00MM CARPETADO, O PALCO DEVERÁ TER LATERAIS E FUNDO FECHADOS COM LONA TIPO PVC NA COR BRANCA, BEM COM DEVERÁ CONTAR COM DUAS TORRES PARA SUSTENTAÇÃO DO PA, EM ESTRUTURA TUBULAR DE AÇO, COM CAPACIDADE MÍNIMA PARA 2.500 KG E COM ALTURA MÍNIMA DE 8M CADA UMA. O SERVIÇO DE LOCAÇÃO INCLUI A MÃO DE OBRA DE TÉCNICOS E OPERÁRIOS NECESSÁRIOS

Quantidade: 40 Val. Ref.: 4.173,387 Valor Unit.: 4.173,387 Total Item: 166.935,48

Item: 3 Unidade: DIÁRIAS Marca: Serviço Modelo:

Descrição: PALCO 03- LOCAÇÃO, INCLUINDO TRANSPORTE MONTAGEM E DESMONTAGEM, DE UM PALCO NAS DIMENSÕES DE 06 METROS DE FRENTE X 06 METROS DE PROFUNDIDADE, COM COBERTURA EM ESTRUTURA METÁLICA DE ALUMÍNIO RESISTENTE, EM FORMA DE DUAS ÁGUAS, COBERTA EM LONA BRANCA ANTIMOFO E ANTICHAMAS, COM PISO DO PALCO EM ESTRUTURA TUBULAR DE AÇO GALVANIZADO, COBERTO COM COMPENSADO NAVAL OU MADEIRITE COM ESPESSURA MÍNIMA DE 25,00MM COM CAPACIDADE DE SUPORTE IGUAL OU INFERIOR A 450,00 KG/M2, O PALCO DEVERÁ TER LATERAIS E FUNDO FECHADOS COM LONA TIPO PVC NA COR BRANCA, O SERVIÇO DE LOCAÇÃO INCLUI A MÃO DE OBRA DE TÉCNICOS E OPERÁRIOS NECESSÁRIOS.

Quantidade: 40 Val. Ref.: 3.323,185 Valor Unit.: 3.323,185 Total Item: 132.927,40

Item: 4 Unidade: DIÁRIAS Marca: Serviço Modelo:

Descrição: HOUSE-MIX, 4,40X4,40- ESTRUTURA EM ALUMÍNIO COBERTO COM LONA ANTI-CHAMA E ANTI-MOFO, COM DOIS PISOS E GUARDA CORPO, ATERRAMENTO CONFORME EXIGÊNCIAS DO CORPO DE BOMBEIROS E EXTINTORES SINALIZADOS.

Quantidade: 40 Val. Ref.: 1.851,257 Valor Unit.: 1.851,257 Total Item: 74.050,28

Item: 5 Unidade: DIÁRIAS Marca: Serviço Modelo:

Descrição: LOCAÇÃO DE PRATICÁVEIS- PLATAFORMA EM ALUMÍNIO MEDINDO 2,00X100 COM CAPACIDADE DE CARGA DE 750 KG/M2, PÉS TELESCÓPICOS, PODENDO SER AJUSTADO NA ALTURA DE 0,60 CM A 1,00M E PISO EM COMPENSADO NAVAL DE 25MM.

Quantidade: 120 Val. Ref.: 198,975 Valor Unit.: 198,975 Total Item: 23.877,00

Item: 6 Unidade: DIÁRIAS Marca: Serviço Modelo:

Descrição: PASSARELA EM FORMA DE T - COM MONTAGEM E DESMONTAGEM, SENDO UMA NA VERTICAL NO TAMANHO 6.60 METROS DE COMPRIMENTO POR 2.20 METROS DE LARGURA, SAINDO DO PALCO ENCONTRANDO-SE COM UMA OUTRA PARTE HORIZONTAL MEDINDO DE UM LADO A OUTRO 4.40 METROS DE COMPRIMENTO POR 2.20 METROS DE LARGURA, COM MESMA ALTURA DO PALCO QUE PODE SER NO MÍNIMO 1,60M E NO MÁXIMO ATÉ 2,00M, FECHADO LATERALMENTE COM MALHA PRETA OU SEMELHANTE A FIM DE IMPEDIR ACESSO POR BAIXO DA MESMA

Quantidade: 24 Val. Ref.: 3.392,062 Valor Unit.: 3.392,062 Total Item: 81.409,488

Num: 013

MUNICÍPIO DE BOCA DA MATA
BOCA DA MATA-AL

LOTE 4	Quant.: 1			Total: 1.052.429,40
Item: 1	Unidade: DIÁRIAS	Marca: Serviço	Modelo:	
Descrição: BOX TRUSS - 20M, TIPO P30 COM PARAFUSOS, PARA MONTAGEM CONFORME SOLICITAÇÃO DO CONTRATANTE MEDIANTE PROJETO.				
Quantidade: 300	Val. Ref.: 1.087,969	Valor Unit.: 1.087,969	Total Item: 326.390,70	
Item: 2	Unidade: DIÁRIAS	Marca: Serviço	Modelo:	
Descrição: BOX TRUSS – 20M, TIPO P50 COM PARAFUSOS, PARA MONTAGEM CONFORME SOLICITAÇÃO DO CONTRATANTE MEDIANTE PROJETO.				
Quantidade: 100	Val. Ref.: 1.406,531	Valor Unit.: 1.406,531	Total Item: 140.653,10	
Item: 3	Unidade: DIÁRIAS	Marca: Serviço	Modelo:	
Descrição: BOX TRUSS – 20M, TIPO P38 COM PARAFUSOS, PARA MONTAGEM CONFORME SOLICITAÇÃO DO CONTRATANTE MEDIANTE PROJETO				
Quantidade: 100	Val. Ref.: 2.279,50	Valor Unit.: 2.279,50	Total Item: 227.950,00	
Item: 4	Unidade: DIÁRIAS	Marca: Serviço	Modelo:	
Descrição: PÓRTICO 9X5 - EM ALUMÍNIO P-30, MEDINDO 9M X 5M, SUSPENSO EM TALHAS E ESTEADOS EM CABO DE AÇO, MAIS LONA 7 X 1,5 C/ ILHÓS E IMPRESSÃO DIGITAL.				
Quantidade: 30	Val. Ref.: 5.160,842	Valor Unit.: 5.160,842	Total Item: 154.825,26	
Item: 5	Unidade: DIÁRIAS	Marca: Serviço	Modelo:	
Descrição: PÓRTICO 5X3 - EM ALUMÍNIO P-30, MEDINDO 5M X 3M, SUSPENSO EM TALHAS E ESTEADOS EM CABO DE AÇO, MAIS LONA 7 X 1,5 C/ ILHÓS E IMPRESSÃO DIGITAL				
Quantidade: 20	Val. Ref.: 2.541,667	Valor Unit.: 2.541,667	Total Item: 50.833,34	
Item: 6	Unidade: DIÁRIAS	Marca: Serviço	Modelo:	
Descrição: PA FLY - ESTRUTURA METÁLICA EM BOXTRUSS 1MX9M				
Quantidade: 20	Val. Ref.: 1.562,20	Valor Unit.: 1.562,20	Total Item: 31.244,00	
Item: 7	Unidade: DIÁRIAS	Marca: Serviço	Modelo:	
Descrição: PA FLY - ESTRUTURA METÁLICA EM BOXTRUSS 2MX9M				
Quantidade: 20	Val. Ref.: 3.689,622	Valor Unit.: 3.689,622	Total Item: 73.792,44	
Item: 8	Unidade: DIÁRIAS	Marca: Serviço	Modelo:	
Descrição: BACKDROP Q15- ESTRUTURA METÁLICA BOXTRUSS 3MX3M				
Quantidade: 40	Val. Ref.: 368,514	Valor Unit.: 368,514	Total Item: 14.740,56	
Item: 9	Unidade: DIÁRIAS	Marca: Serviço	Modelo:	
Descrição: BACKDROP Q15- ESTRUTURA METÁLICA BOXTRUSS 6MX3M				
Quantidade: 40	Val. Ref.: 800,00	Valor Unit.: 800,00	Total Item: 32.000,00	
LOTE 5	Quant.: 1	Num: 105		Total: 442.860,36
Item: 1	Unidade: DIÁRIAS	Marca: Serviço	Modelo:	
Descrição: CAMARIM 4,00X4,00M - CAMARIM CLIMATIZADO TIPO OCTANORM MEDINDO 4,00X4,00M COM PISO ACARPETADO E TENDA, COMPOSTO POR: 02 MESAS, 08 CADEIRAS, 01 SOFÁ DE 2 LUGARES, 01 ESPELHO, 01 ARARA, 01 LIXEIRA, 01 CAIXA TÉRMICA, 02 TOMADAS ,ILUMINAÇÃO E CAIXA DE AC.				
Quantidade: 60	Val. Ref.: 2.793,656	Valor Unit.: 2.793,656	Total Item: 167.619,36	
Item: 2	Unidade: DIÁRIAS	Marca: Serviço	Modelo:	

MUNICÍPIO DE BOCA DA MATA
BOCA DA MATA-AL

Descrição: CAMARIM 8,00 X 8,00M - CAMARIM CLIMATIZADO TIPO OCTANORM MEDINDO 8,00X800M COM PISO ACARPETADO E TENDA, COMPOSTO POR: 02 MESAS, 08 CADEIRAS, 01 SOFÁ DE 2 LUGARES, 01 ESPELHO, 01 ARARA, 01 LIXEIRA, 01 CAIXA TÉRMICA, 03 TOMADAS, ILUMINAÇÃO E CAIXA DE AC.

Quantidade: 40 Val. Ref.: 6.881,025 Valor Unit.: 6.881,025 Total Item: 275.241,00

LOTE 6 Quant.: 1 Num: 084 **Total: 526.694,14**

Item: 1 Unidade: DIÁRIAS Marca: Serviço Modelo:

Descrição: SANITÁRIO PORTÁTIL (BANHEIRO QUÍMICO) - EM POLIETILENO DE ALTA DENSIDADE, COM TETO E DIMENSÕES MÍNIMAS DE 1,16 M X 1,22 M X 2,30 M, COMPOSTO POR: CAIXA DE DEJETOS, PORTA PAPEL HIGIÊNICO E FECHAMENTO COM IDENTIFICAÇÃO DE LIVRE/OCUPADO, PARA USO DO PÚBLICO EM GERAL, INCLUINDO TRANSPORTE, MONTAGEM, INSTALAÇÕES NECESSÁRIAS, LIMPEZA, DESCARTE E DESMONTAGEM.

Quantidade: 800 Val. Ref.: 382,031 Valor Unit.: 382,031 Total Item: 305.624,80

Item: 2 Unidade: DIÁRIAS Marca: Serviço Modelo:

Descrição: SANITÁRIO PORTÁTIL (BANHEIRO QUÍMICO) PARA PORTADORES DE DEFICIÊNCIAS -EM POLIETILENO DE ALTA DENSIDADE, COM TETO E DIMENSÕES MÍNIMAS DE 1,57 M X 1,57 M X 2,30 M, COMPOSTO POR: CAIXA DE DEJETOS, PORTA PAPEL HIGIÊNICO E FECHAMENTO COM IDENTIFICAÇÃO DE LIVRE/OCUPADO, PARA USO DO PÚBLICO COM NECESSIDADES ESPECIAIS, INCLUINDO TRANSPORTE, MONTAGEM, INSTALAÇÕES NECESSÁRIAS, LIMPEZA, DESCARTE E DESMONTAGEM.

Quantidade: 300 Val. Ref.: 605,125 Valor Unit.: 605,125 Total Item: 181.537,50

Item: 3 Unidade: DIÁRIAS Marca: Serviço Modelo:

Descrição: CONTAINER CLIMATIZADO , MEDINDO 6X3 COM REVESTIMENTO DE DRYWALL COM 02 JANELAS ,01 PORTA , 04 TOMADAS , PISO VINÍLICO COM HIDRÁULICA DE CAPACIDADE DE 500 LITROS E PIA , JÁ COM TODA INSTALAÇÃO HIDRO- SANITÁRIA.

Quantidade: 20 Val. Ref.: 1.976,592 Valor Unit.: 1.976,592 Total Item: 39.531,84

LOTE 7 Quant.: 1 Num: 140 **Total: 480.988,80**

Item: 1 Unidade: DIÁRIAS Marca: Serviço Modelo:

Descrição: TENDA 12,00 X 12,00M - TENDA TIPO PIRÂMIDE, MEDINDO 12,00 X 12,00M COM LONA BRANCA DE ALTA RESISTÊNCIA, TRATAMENTO ANTI-CHAMA, ANTI- UV, E ANTI-MOFO COM REVESTIMENTO EM VERNIZ, IMPERMEÁVEL E AUTO EXTINGUÍVEL. ESTRUTURA METÁLICA EM FERRO TUBULAR COM BITOLAS DE 1" E 3", E SAFENAS LATERAIS, INCLUINDO TRANSPORTE, MONTAGEM E DESMONTAGEM.

Quantidade: 80 Val. Ref.: 3.210,693 Valor Unit.: 3.210,693 Total Item: 256.855,44

Item: 2 Unidade: DIÁRIAS Marca: Serviço Modelo:

Descrição: TENDA 9,00 X 9,00M - TENDA TIPO PIRÂMIDE, MEDINDO 9,00 X 9,00M COM LONA BRANCA DE ALTA RESISTÊNCIA, TRATAMENTO ANTICHAMA, ANTI- UV, E ANTIMOFO COM REVESTIMENTO EM VERNIZ, IMPERMEÁVEL E AUTO EXTINGUÍVEL. ESTRUTURA METÁLICA EM FERRO TUBULAR COM BITOLAS DE 1" E 3", E SAFENAS LATERAIS, INCLUINDO TRANSPORTE, MONTAGEM E DESMONTAGEM.

Quantidade: 40 Val. Ref.: 1.788,513 Valor Unit.: 1.788,513 Total Item: 71.540,52

Item: 3 Unidade: DIÁRIAS Marca: Serviço Modelo:

Descrição: TENDA 6,00 X 6,00M - TENDA TIPO PIRÂMIDE, MEDINDO 6,00 X 6,00M COM LONA BRANCA DE ALTA RESISTÊNCIA, TRATAMENTO ANTI-CHAMA, ANTI- UV, E ANTI-MOFO COM REVESTIMENTO EM VERNIZ, IMPERMEÁVEL E AUTO EXTINGUÍVEL. ESTRUTURA METÁLICA EM FERRO TUBULAR COM BITOLAS DE 1" E 3", E SAFENAS LATERAIS, INCLUINDO TRANSPORTE, MONTAGEM E DESMONTAGEM

Quantidade: 120 Val. Ref.: 1.271,607 Valor Unit.: 1.271,607 Total Item: 152.592,84

LOTE 8 Quant.: 1 Num: 013 **Total: 1.239.264,30**

Item: 1 Unidade: DIÁRIAS Marca: Serviço Modelo:

MUNICÍPIO DE BOCA DA MATA
BOCA DA MATA-AL

Descrição: ARQUIBANCADAS, MEDINDO 30 M LINEARES - LOCAÇÃO COM MONTAGEM E DESMONTAGEM DE MÓDULO DE ARQUIBANCADA, DE 04 (QUATRO) DEGRAUS, COM INÍCIO DO PRIMEIRO PISO, DE NO MÍNIMO 1,20 METROS DO NÍVEL DO CHÃO, ASSENTOS CONFECCIONADOS EM CHAPAS DOBRADAS E COM REFORÇOS DE SEGURANÇA EM INTERVALOS MÁXIMOS DE 20 (VINTE) CENTÍMETROS, COM ENCAIXES E FIXADORES NOS DEGRAUS COM PINOS OU PARAFUSOS, ESCADAS DE ACESSO COM 2,30 METROS DE LARGURA E ESPELHOS DE DEGRAUS NO MÁXIMO DE 15 (QUINZE) CENTÍMETROS, PARAPEITO E CORRIMÕES NO MÍNIMO DE 1,10 METROS DE ALTURA E INTERVALOS DE VÃOS LIVRES DE NO MÁXIMO 15 (QUINZE) CENTÍMETROS COM PLACA DE IDENTIFICAÇÃO INFORMANDO CAPACIDADE DE PESSOAS.

Quantidade: 20 Val. Ref.: 24.255,50 Valor Unit.: 24.255,50 Total Item: 485.110,00

Item: 2 Unidade: DIÁRIAS Marca: Serviço Modelo:

Descrição: ARQUIBANCADAS, MEDINDO 90 M LINEARES - LOCAÇÃO COM MONTAGEM E DESMONTAGEM DE MÓDULO DE ARQUIBANCADA, DE 04 (QUATRO) DEGRAUS, COM INÍCIO DO PRIMEIRO PISO, DE NO MÍNIMO 1,20 METROS DO NÍVEL DO CHÃO, ASSENTOS CONFECCIONADOS EM CHAPAS DOBRADAS E COM REFORÇOS DE SEGURANÇA EM INTERVALOS MÁXIMOS DE 20 (VINTE) CENTÍMETROS, COM ENCAIXES E FIXADORES NOS DEGRAUS COM PINOS OU PARAFUSOS, ESCADAS DE ACESSO COM 2,30 METROS DE LARGURA E ESPELHOS DE DEGRAUS NO MÁXIMO DE 15 (QUINZE) CENTÍMETROS, PARAPEITO E CORRIMÕES NO MÍNIMO DE 1,10 METROS DE ALTURA E INTERVALOS DE VÃOS LIVRES DE NO MÁXIMO 15 (QUINZE) CENTÍMETROS COM PLACA DE IDENTIFICAÇÃO INFORMANDO CAPACIDADE DE PESSOAS

Quantidade: 20 Val. Ref.: 37.707,715 Valor Unit.: 37.707,715 Total Item: 754.154,30

LOTE 9 Quant.: 1 Num: 043 **Total: 2.963.904,24**

Item: 1 Unidade: DIÁRIAS Marca: Serviço Modelo:

Descrição: CAMAROTE COM ACESSIBILIDADE MEDINDO 9,00X 9,00 METROS DE FUNDO COM ESTRUTURA METÁLICA EM AÇO MEDINDO 2,20X2,20 X 0,10 , REVESTIDO COM MADERITE , APOIADO SOBRE COLUNAS DE 2,20M EM AÇO COM DIÂMETRO 2.7/8 X ¼ DE ESPESSURA, COBERTO COM TOLDO 9X9 EM AÇO GALVANIZADO E LONA BRANCA ANTI-MOFO E ANTI CHAMAS.

Quantidade: 60 Val. Ref.: 12.899,834 Valor Unit.: 12.899,834 Total Item: 773.990,04

Item: 2 Unidade: DIÁRIAS Marca: Serviço Modelo:

Descrição: CAMAROTE COM ACESSIBILIDADE MEDINDO 12,00X 12,00 METROS DE FUNDO COM ESTRUTURA METÁLICA EM AÇO MEDINDO 2,20X2,20 X 0,10 , REVESTIDO COM MADERITE , APOIADO SOBRE COLUNAS DE 2,20M EM AÇO COM DIÂMETRO 2.7/8 X ¼ DE ESPESSURA, COBERTO COM TOLDO 12X12 EM AÇO GALVANIZADO E LONA BRANCA ANTI-MOFO E ANTI CHAMAS

Quantidade: 300 Val. Ref.: 7.299,714 Valor Unit.: 7.299,714 Total Item: 2.189.914,20

LOTE 10 Quant.: 1 Num: 105 **Total: 257.804,62**

Item: 1 Unidade: DIÁRIAS Marca: Serviço Modelo:

Descrição: DECORAÇÃO COM MIL BALÕES INFLADOS EM LÁTEX, TAMANHO PADRÃO FORMATO OVAL, COM MÃO -DE – OBRA E MATERIAIS NECESSÁRIOS. AS CORES SERÃO DEFINIDAS PELA COORDENAÇÃO DO EVENTO.

Quantidade: 60 Val. Ref.: 525,00 Valor Unit.: 525,00 Total Item: 31.500,00

Item: 2 Unidade: DIÁRIAS Marca: Serviço Modelo:

Descrição: ARRANJO DE FLORES COM FOLHAGENS MEDINDO DE 30 CM A 60 CM DE ALTURA COM APROVAÇÃO PRÉVIA.

Quantidade: 300 Val. Ref.: 288,225 Valor Unit.: 288,225 Total Item: 86.467,50

Item: 3 Unidade: DIÁRIAS Marca: Serviço Modelo:

Descrição: CONJUNTO DE PISO DE VIDRO COM MICROLAMPADAS, MEDIDA DO MÓDULO 1X1M, ESTRUTURA METÁLICA, PINTURA ELETROSTÁTICA, PLACA DE VIDRO TEMPERADO FUMÊ 10MM, SISTEMA ELÉTRICO E CORDÃO DE LED COM 500 LEDS (BRANCO QUENTE), ALTURA DE 4,5CM, TENSÃO 220V, CONTROLE DE CARTÃO SD DMX. INCLUINDO TRANSPORTE, MONTAGEM, INSTALAÇÕES NECESSÁRIAS, OPERADORES TÉCNICOS NECESSÁRIOS E DESMONTAGEM. COM 24 PLACAS



Folha 689

Rubrica

MUNICÍPIO DE BOCA DA MATA
BOCA DA MATA-AL

Quantidade: 40	Val. Ref.: 270,202	Valor Unit.: 270,202	Total Item: 10.808,08
Item: 4	Unidade: DIÁRIAS	Marca: Serviço	Modelo:
Descrição: ILUMINAÇÃO CÊNICA, COMPOSTA POR 16 VARAS, CADA UMA COM 08 LÂMPADAS, MODELO PIMBIM, 40 UNIDADEES DE PAR 38, 60 UNIDADES REFLETOR BRANCO QUENTES 100W, 60 UNIDADES REFLETOR BRANCO FRIO 100W. INCLUINDO TRANSPORTE, MONTAGEM, INSTALAÇÕES NECESSÁRIAS, OPERADORES TÉCNICOS NECESSÁRIOS E DESMONTAGEM			
Quantidade: 60	Val. Ref.: 1.956,875	Valor Unit.: 1.956,875	Total Item: 117.412,50
Item: 5	Unidade: DIÁRIAS	Marca: Serviço	Modelo:
Descrição: ILUMINAÇÃO TIPO GAMBIARRA - VARAL DE LUZES, COM SOQUETE A CADA 1,00 METRO, CABO NA COR PRETA, BI-VOLT, COM LÂMPADAS BULBO, INCANDESCENTE OU LED. TOTALMENTE ISOLADO, PARA LIGAÇÕES EXTERNAS. INCLUINDO TRANSPORTE, MONTAGEM, INSTALAÇÕES NECESSÁRIAS, OPERADORES TÉCNICOS NECESSÁRIOS E DESMONTAGEM.			
Quantidade: 60	Val. Ref.: 193,609	Valor Unit.: 193,609	Total Item: 11.616,54
LOTE 11	Quant.: 1	Num: 136	Total: 390.030,00
Item: 1	Unidade: DIÁRIAS	Marca: Serviço	Modelo:
Descrição: PESSOAL DE APOIO, PROFISSIONAL COM QUALIFICAÇÃO TÉCNICA COMPROVADA E CAPACITADO PARA ATUAR NA PREVENÇÃO E NO MONITORAMENTO TEMPORÁRIO PARA EVENTOS.			
Quantidade: 2.000	Val. Ref.: 195,015	Valor Unit.: 195,015	Total Item: 390.030,00
LOTE 12	Quant.: 1	Num: 146	Total: 4.586.478,42
Item: 1	Unidade: DIÁRIAS	Marca: Serviço	Modelo:
Descrição: PROFISSIONAL COM CAPTAÇÃO DE IMAGENS COM O USO DE CÂMERA PROFISSIONAL FULL FRAME, COM TRIPÉ E FLASH COMPATÍVEL PADRÃO 4K ULTRA HD , COM ASSESSÓRIA DE COMUNICAÇÃO E ENTREGA DE MATERIAL FINALIZADO EM RECORTES E TRATAMENTO DE IMAGENS ,JÁ INCLUSO TRANSPORTE.			
Quantidade: 820	Val. Ref.: 1.744,947	Valor Unit.: 1.744,947	Total Item: 1.430.856,54
Item: 2	Unidade: DIÁRIAS	Marca: Serviço	Modelo:
Descrição: TRANSMISSÃO SIMULTÂNEA PARA EVENTOS: CÂMERA SONY XDCAM EX3 / FX3 CABEAMENTO DE FIBRA ÓTICA PROCESSADORA DE IMAGEM SDI CONVERSORES DE SDI PARA FIBRA ÓTICATRIPÊS HIDRÁULICOS,INTERCOM EXIBIDOR DE VÍDEO PODE DO TER ATE 6 CÂMERAS NA TRANSMISSÃO SIMULTÂNEA			
Quantidade: 120	Val. Ref.: 6.070,835	Valor Unit.: 6.070,835	Total Item: 728.500,20
Item: 3	Unidade: DIÁRIAS	Marca: Serviço	Modelo:
Descrição: SISTEMA DE MONITORAMENTO PARA EVENTOS: 03 GRAVADOR NVD 3316,32 CÂMERA IP 1130 /07 SWITCH 08 PORTAS ,200 PLUG RJ45,3 DISCO RÍGIDO 1TB , 2135 LANDUTTI CAT, 30 ABRAÇADEIRA C/100 UND ,32 CAIXA PLÁSTICA,01 SWITCH ,08 PORTAS POE+SF 800 , 01 NOBREAK 1200 VA- 220 V, 02 CÂMERA SPEED DOME VIP, 03 MONITOR 24 POLEGADAS, 06 CAIXA DE COMANDO 30X20X17 , 07 PROTETOR ELETRÔNICO , 06 ROTEADORES.			
Quantidade: 120	Val. Ref.: 16.550,778	Valor Unit.: 16.550,778	Total Item: 1.986.093,36
Item: 4	Unidade: DIÁRIAS	Marca: Serviço	Modelo:
Descrição: PROFISSIONAL COM EQUIPAMENTO AUDIOVISUAL , FILMAGEM AÉREA: AERONAVE NÃO TRIPULADA TIPO DRONE COM AS SEGUINTEES ESPECIFICAÇÕES ,VELOCIDADE MÁXIMA 20 M/S , DESCIDA VELOCIDADE 4 M/S, ILUMINAÇÃO ADEQUADA ,MODO GPS , TRANSMISSOR, BATERIA 6.000 DE POLÍMERO DE LÍTIO-ION, CONFIGURAÇÃO : 4 S VOLTAGEM 15,2 ,PESO 462 G, POTÊNCIA CARREGAMENTO RÁPIDO, CASE DE VIAGEM COM EXTERIOR RÍGIDO E INTERIOR ACOLCHOADO.			
Quantidade: 120	Val. Ref.: 3.675,236	Valor Unit.: 3.675,236	Total Item: 441.028,32

Num: 132

MUNICÍPIO DE BOCA DA MATA
BOCA DA MATA-AL

LOTE 13 Quant.: 1 **Total: 1.151.495,36**

Item: 1 Unidade: DIÁRIAS Marca: Serviço Modelo:

Descrição: GRUPO GERADOR SILENCIADO, PARTIDA MANUAL OU AUTOMÁTICA, QUE FORNEÇA POTÊNCIA DE 260,00 KVA, TENSÃO DE 220,00 VOLTS, CICLAGEM EM 60,00 HZ A 1.800,00 RPM, COM MOTOR A DIESEL, TURBINADO, CABOS ELÉTRICOS E AC COM CHAVE DE LIGAÇÃO/REVERSÃO COMPATÍVEIS, HORÍMETRO, ATERRAMENTO DE ACORDO COM AS NORMAS TÉCNICAS, INCLUINDO TRANSPORTE, MONTAGEM, INSTALAÇÕES NECESSÁRIAS, OPERADORES NECESSÁRIOS E DESMONTAGEM.

Quantidade: 160 Val. Ref.: 2.524,729 **Valor Unit.: 2.524,729** Total Item: 403.956,64

Item: 2 Unidade: DIÁRIAS Marca: Serviço Modelo:

Descrição: GRUPO GERADOR SILENCIADO, PARTIDA MANUAL OU AUTOMÁTICA, QUE FORNEÇA POTÊNCIA DE 180,00 KVA, TENSÃO DE 220,00 VOLTS, CICLAGEM EM 60,00 HZ A 1.800,00 RPM, COM MOTOR A DIESEL, TURBINADO, CABOS ELÉTRICOS E AC COM CHAVE DE LIGAÇÃO/REVERSÃO COMPATÍVEIS, HORÍMETRO, ATERRAMENTO DE ACORDO COM AS NORMAS TÉCNICAS, INCLUINDO TRANSPORTE, MONTAGEM, INSTALAÇÕES NECESSÁRIAS, OPERADORES NECESSÁRIOS E DESMONTAGEM.

Quantidade: 160 Val. Ref.: 2.986,72 **Valor Unit.: 2.986,72** Total Item: 477.875,20

Item: 3 Unidade: DIÁRIAS Marca: Serviço Modelo:

Descrição: GRUPO GERADOR SILENCIADO, PARTIDA MANUAL OU AUTOMÁTICA, QUE FORNEÇA POTÊNCIA DE 80,00 KVA, TENSÃO DE 220,00 VOLTS, CICLAGEM EM 60,00 HZ A 1.800,00 RPM, COM MOTOR A DIESEL, TURBINADO, CABOS ELÉTRICOS E AC COM CHAVE DE LIGAÇÃO/REVERSÃO COMPATÍVEIS, HORÍMETRO, ATERRAMENTO DE ACORDO COM AS NORMAS TÉCNICAS, INCLUINDO TRANSPORTE, MONTAGEM, INSTALAÇÕES NECESSÁRIAS, OPERADORES NECESSÁRIOS E DESMONTAGEM

Quantidade: 160 Val. Ref.: 1.673,637 **Valor Unit.: 1.673,637** Total Item: 267.781,92

Item: 4 Unidade: DIÁRIAS Marca: Serviço Modelo:

Descrição: CABO ELÉTRICO – CABO PARA INTERLIGAR UM GERADOR A OUTRO, ENCAPADO, MODELO PP, 04 UNIDADES DE 90MM E VIAS SEPARADAS DE 100M. INCLUINDO TRANSPORTE, MONTAGEM, INSTALAÇÕES NECESSÁRIAS, OPERADORES TÉCNICOS NECESSÁRIOS E DESMONTAGEM

Quantidade: 60 Val. Ref.: 31,36 **Valor Unit.: 31,36** Total Item: 1.881,60

LOTE 14 Quant.: 1 Num: 021 **Total: 409.092,85**

Item: 1 Unidade: DIÁRIAS Marca: Serviço Modelo:

Descrição: SISTEMA DE PONTO SEM FIO: 08 ENEAR COM BORE PACK, 04 ANTENAS ,PILHAS , TÉCNICOS PARA O EVENTO.

Quantidade: 240 Val. Ref.: 61,89 **Valor Unit.: 61,89** Total Item: 14.853,60

Item: 2 Unidade: DIÁRIAS Marca: Serviço Modelo:

MUNICÍPIO DE BOCA DA MATA
BOCA DA MATA-AL

Descrição: SONORIZAÇÃO-TIPO 1, DE GRANDE PORTE, COM CONFIGURAÇÃO MÍNIMA DE 02 (DOIS) CONSOLES DIGITAIS DE 48 CANAIS, COM PRÉ AMPLIFICADORES COM RECALL AUTOMÁTICO PARA TODOS OS CANAIS, 24 AUXILIARES, 08 MATRIX, 08 DCAS, 04 BANDAS DE EQUALIZAÇÃO PARAMÉTRICAS, 04 PROCESSADORES DE EFEITOS, 02 PROCESSADORES DINÂMICOS POR CANAL, 06 CANAIS DE EQUALIZAÇÃO 31 BANDAS OPERACIONAIS, COM RESOLUÇÃO MÍNIMA DE 48 KHZ; 01 MULTICABO 60 VIAS COM MAIS 24 VIAS PARA CANAIS AUXILIARES, COM SPLITER DE NO MÍNIMO 60 METROS; 01 PROCESSADOR DE SISTEMA DIGITAL, ESTÉREO, COM 02 ENTRADAS E 08 SAÍDAS COM MULTICABO EXCLUSIVO, 02 (DOIS) APARELHOS DE COMPACT DISC COM INTERFACE USB E SUPORTE DE REPRODUÇÃO DE ARQUIVOS NO FORMATO (MP3), 16 (DEZESSEIS) MICROFONES COM PEDESTAIS, 01 (UM) KIT DE MICROFONES PARA BATERIA, 02 (UM) MICROFONE SEM FIO PADRÃO UHF, COM PEDESTAL, 01 (UM) CUBO DE CONTRA BAIXO COM 1 CAIXA DE 4 FALANTES DE 10" E 01 CAIXA DE FALANTE DE 15", 02 (DOIS) CUBOS DE GUITARRA COM 2 FALANTES DE 12", 01 (UM) sistema de retorno para teclados, 01 (uma) bateria acústica de 04 tons, 08 (oito) monitores de retorno de palco, 01 (um) monitor de retorno para bateria com 02 falantes, p.a. (padrão line array) para sonorização ao ar livre, contendo no mínimo 16 (dezesesseis) caixas acústicas de grave com no mínimo 02 (dois) auto-falantes de 18" (dezoito polegadas) e 16 (dezesesseis) CAIXAS ACÚSTICAS DE FREQUÊNCIAS MÉDIAS E ALTAS (INDUSTRIALIZADAS), ALÉM DE SUPORTE PARA SOM AMBIENTE COMPOSTO DE PELO MENOS 08 (OITO) CAIXAS ACÚSTICAS ESPALHADAS OU ALINHADA TIPO LINE ARRAY, INCLUINDO TRANSPORTE, MONTAGEM, OPERAÇÃO E DESMONTAGEM.

Quantidade: 30 Val. Ref.: 4.172,135 Valor Unit.: 4.172,135 Total Item: 125.164,05

Item: 3 Unidade: DIÁRIAS Marca: Serviço Modelo:

Descrição: SONORIZAÇÃO-TIPO 2: DE MÉDIO PORTE, COM CONFIGURAÇÃO MÍNIMA DE 02 (DOIS) CONSOLES MIXER (MESA DE SOM) DE 32 (TRINTA E DOIS) CANAIS, COM PRÉ AMPLIFICADORES COM RECALL AUTOMÁTICO PARA TODOS OS CANAIS, 16 AUXILIARES, 08 MATRIX, 08 DCAS, 04 BANDAS DE EQUALIZAÇÃO PARAMÉTRICAS, 02 PROCESSADORES DE EFEITOS, 02 PROCESSADORES DINÂMICOS POR CANAL, 06 CANAIS DE EQUALIZAÇÃO 31 BANDAS OPERACIONAIS, COM RESOLUÇÃO MÍNIMA DE 48 KHZ; 01 MULTICABO 32 VIAS COM MAIS 8 VIAS PARA CANAIS AUXILIARES, COM SPLITER DE NO MÍNIMO 60 METROS; 01 PROCESSADOR DE SISTEMA DIGITAL, ESTÉREO, COM 02 ENTRADAS E 08 SAÍDAS COM MULTICABO EXCLUSIVO, 02 (DOIS) APARELHOS DE COMPACT DISC COM INTERFACE USB E SUPORTE DE REPRODUÇÃO DE ARQUIVOS NO FORMATO (MP3), 12 (DOZE) MICROFONES COM PEDESTAIS, 01 (UM) KIT DE MICROFONES PARA BATERIA, 01 (UM) MICROFONE SEM FIO COM PEDESTAL, 01 (UM) CUBO DE CONTRA BAIXO, 01 (UM) CUBO DE GUITARRA, 01 (UM) SISTEMA PARA TECLADOS, 01 (UMA) BATERIA ACÚSTICA, 08 (OITO) MONITORES DE RETORNOS DE PALCO, 01 (UM) MONITOR DE RETORNO PARA BATERIA, P.A. (PADRÃO LINE ARRAY) PARA SONORIZAÇÃO AO AR LIVRE, CONTENDO NO MÍNIMO 12 (DOZE) CAIXAS ACÚSTICAS DE GRAVES COM NO MÍNIMO 02 (DOIS) AUTOFALANTES DE 18" (DEZOITO POLEGADAS) E 12 (OITO) CAIXAS ACÚSTICAS DE FREQUÊNCIAS MÉDIAS E ALTAS (INDUSTRIALIZADAS), ALÉM DE SUPORTE PARA SOM AMBIENTE COMPOSTO DE PELO MENOS 08 (OITO) CAIXAS ACÚSTICAS ESPALHADAS, INCLUINDO TRANSPORTE, MONTAGEM, OPERAÇÃO E DESMONTAGEM

Quantidade: 40 Val. Ref.: 2.465,425 Valor Unit.: 2.465,425 Total Item: 98.617,00

Item: 4 Unidade: DIÁRIAS Marca: Serviço Modelo:

Descrição: SONORIZAÇÃO-TIPO 3: DE PEQUENO PORTE, COM CONFIGURAÇÃO MÍNIMA DE 01 (UMA) CONSOLE MIXER (MESA DE SOM) DE 16 (DEZESSEIS) CANAIS, COM PRÉ AMPLIFICADORES COM RECALL AUTOMÁTICO PARA TODOS OS CANAIS, 04 AUXILIARES, 04 BANDAS DE EQUALIZAÇÃO PARAMÉTRICAS, 04 CAIXAS DE FREQUÊNCIAS ALTAS E 04 CAIXAS DE GRAVES, COM 01 CUBO DE BAIXO, 01 CUBO DE GUITARRA, 04 RETORNOS, 08 MICROFONES COM FIO, 01 MICROFONE SEM FIO, INCLUINDO TRANSPORTE, MONTAGEM, OPERAÇÃO E DESMONTAGEM.

Quantidade: 50 Val. Ref.: 1.953,333 Valor Unit.: 1.953,333 Total Item: 97.666,65

Item: 5 Unidade: DIÁRIAS Marca: Serviço Modelo:

Descrição: SONORIZAÇÃO PARA REUNIÃO, 01 MESA COM 12 CANAIS CONTENDO O MÍNIMO DE 04 SUBGRUPOS, 04 VIAS AUXILIARES, 04 BANDAS DE EQUALIZAÇÃO, SENDO TODAS PARAMÉTRICAS, FILTROS DE GRAVES, TODAS AS SAÍDAS DEVERÃO SER BALANCEADAS 04 CAIXAS ATIVAS 300W RMS CONTÍNUOS CADA, COM TRIPÉ, MICROFONE SEM FIO PARA VOZ COM FREQUÊNCIA DE TRABALHO SELECIONÁVEL E FAIXA DE OPERAÇÃO EM UHF, 04 MICROFONES COM FIO, 01 APARELHO DE CD PLAYER PARA SONORIZAÇÃO AMBIENTE, CABOS E CONEXÕES PARA LIGAR TODO O SISTEMA.

MUNICÍPIO DE BOCA DA MATA
BOCA DA MATA-AL

Quantidade: 50	Val. Ref.: 1.078,287	Valor Unit.: 1.078,287	Total Item: 53.914,35
Item: 6	Unidade: DIÁRIAS	Marca: Serviço	Modelo:
Descrição: PASSA CABO - PARA ISOLAMENTO DOS FIOS DOS EQUIPAMENTOS DE SOM E ILUMINAÇÃO DISTRIBUÍDOS NO LOCAL DO EVENTO. INCLUINDO TRANSPORTE, MONTAGEM, INSTALAÇÕES NECESSÁRIAS, E DESMONTAGEM.			
Quantidade: 200	Val. Ref.: 94,386	Valor Unit.: 94,386	Total Item: 18.877,20
LOTE 15	Quant.: 1	Num: 147	Total: 1.310.848,47
Item: 1	Unidade: DIÁRIAS	Marca: Serviço	Modelo:
Descrição: ILUMINAÇÃO GRANDE, CONTENDO PELO MENOS 40 (QUARENTA) PAR LEDS OUTDOOR RGBWA DE 18W CADA, 02 (UMA) MESA DE LUZ COM DUAS TELAS TOCH SCREEN COMPATÍVEL, 01 (UM) CANHÃO SEGUIDOR, 48 MOVIE HEAD E 01 (UMA) MÁQUINA DE FUMAÇA COM DISSIPADOR, INCLUINDO TRANSPORTE, MONTAGEM, INSTALAÇÕES NECESSÁRIAS, OPERADORES NECESSÁRIOS E DESMONTAGEM			
Quantidade: 50	Val. Ref.: 4.909,504	Valor Unit.: 4.909,504	Total Item: 245.475,20
Item: 2	Unidade: DIÁRIAS	Marca: Serviço	Modelo:
Descrição: ILUMINAÇÃO MÉDIA, CONTENDO PELO MENOS 32 (TRINTA E DOIS) PAR LEDS OUTDDOR RGBWA DE 15W CADA, 01 (UMA) MESA DE LUZ COMPATÍVEL, 01 (UM) CANHÃO SEGUIDOR, 16 MOVIE HEAD E 01 (UMA) MÁQUINA DE FUMAÇA COM DISSIPADOR, INCLUINDO TRANSPORTE, MONTAGEM, INSTALAÇÕES NECESSÁRIAS, OPERADORES NECESSÁRIOS E DESMONTAGEM.			
Quantidade: 50	Val. Ref.: 2.755,375	Valor Unit.: 2.755,375	Total Item: 137.768,75
Item: 3	Unidade: DIÁRIAS	Marca: Serviço	Modelo:
Descrição: ILUMINAÇÃO PEQUENA, CONTENDO, PELO MENOS, 16 (DEZESSEIS) PAR LED DE 12 W CADA, 01 (UMA) MESA DE LUZ COMPATÍVEL, 16 MOVIE HEAD E 01 (UMA) MÁQUINA DE FUMAÇA COM DISSIPADOR, INCLUINDO PESSOAL PARA TRANSPORTE, MONTAGEM, INSTALAÇÕES E DESMONTAGEM			
Quantidade: 50	Val. Ref.: 1.624,036	Valor Unit.: 1.624,036	Total Item: 81.201,80
Item: 4	Unidade: DIÁRIAS	Marca: Serviço	Modelo:
Descrição: TELÃO COM PROJETOR DE RESOLUÇÃO SVGA 800 X 600, 2800 ANSI LÚMENS, CONTRASTE 3.000:1, FULL HD, USB, INCLUINDO TRANSPORTE E MONTAGEM.			
Quantidade: 60	Val. Ref.: 970,688	Valor Unit.: 970,688	Total Item: 58.241,28
Item: 5	Unidade: DIÁRIAS	Marca: Serviço	Modelo:
Descrição: PROJETOR MULTIMÍDIA DE 4000 ANSILUMENS, COM CABOS ADAPTADORES E CONTROLE REMOTO. INCLUINDO TRANSPORTE, MONTAGEM, INSTALAÇÕES NECESSÁRIAS, OPERADORES TÉCNICOS NECESSÁRIOS E DESMONTAGEM			
Quantidade: 60	Val. Ref.: 1.458,195	Valor Unit.: 1.458,195	Total Item: 87.491,70
Item: 6	Unidade: DIÁRIAS	Marca: Serviço	Modelo:
Descrição: TESTEIRA DE LED - DE ALTA DEFINIÇÃO, COM MÍNIMO DE 6 MM POR POLEGADA DE ÁREA, CADA PLACA DE PAINEL DE LED COM DIMENSÃO MÍNIMA DE 96X96 COM ALTA RESOLUÇÃO E DEFINIÇÃO, COM DIMENSÕES 05 M DE ALTURA E 14 M EM COMPRIMENTO TOTALIZANDO 24 M2 COM MONTAGEM E DESMONTAGEM, ATERRAMENTO, INCLUINDO TRANSPORTE E OPERADOR, INTERLIGADA COM A HOUSE MIX PARA DIVULGAÇÃO DE AÇÕES DO MUNICÍPIO			
Quantidade: 60	Val. Ref.: 114,013	Valor Unit.: 114,013	Total Item: 6.840,78
Item: 7	Unidade: DIÁRIAS	Marca: Serviço	Modelo:
Descrição: TV 42" PLANA OU LCD, ENTRADA UFH/VHF/CATV, COM ENTRADA DE HDMI, COMPUTADOR E TÉCNICO INCLUSO			
Quantidade: 50	Val. Ref.: 206,688	Valor Unit.: 206,688	Total Item: 10.334,40
Item: 8	Unidade: DIÁRIAS	Marca: Serviço	Modelo:



Folha 68
Rubrica

MUNICÍPIO DE BOCA DA MATA
BOCA DA MATA-AL

Descrição: PAINEL DE LED CURVO DE RESOLUÇÃO 3.0 MILÍMETROS INDOOR, MEDINDO 20M² COM CADA MÓDULO DE 50X100CM, COM RESOLUÇÃO DO ARMÁRIO: (L) 124PIXELS (H) 248PIXELS (RESOLUÇÃO DE CADA PLACA) DISTANCIA REAL: 3.0MM (DISTÂNCIA ENTRE PIXELS REAIS) PIXEL SMD 3-EM-1 2121 BRANCO LED (TIPO DO LED) DENSIDADE DE PIXEL; 65536 PIXEL / M² TIPO LEVE; SMD2121 BRILHO; 1300NITS FREQUÊNCIA DE ATUALIZAÇÃO; =1920HZ MTBF; 100000 HORAS. INCLUINDO TRANSPORTE, MONTAGEM, INSTALAÇÕES NECESSÁRIAS, OPERADORES TÉCNICOS NECESSÁRIOS E DESMONTAGEM.

Quantidade: 60 Val. Ref.: 2.629,418 **Valor Unit.: 2.629,418** Total Item: 157.765,08

Item: 9 Unidade: DIÁRIAS Marca: Serviço Modelo:

Descrição: PAINEL DE LED CURVO DE RESOLUÇÃO 3.0 MILÍMETROS OUTDOOR, MEDINDO 20M² COM CADA MÓDULO DE 50X100CM, COM RESOLUÇÃO DO ARMÁRIO: (L) 124PIXELS (H) 248PIXELS (RESOLUÇÃO DE CADA PLACA) DISTANCIA REAL: 3.0MM (DISTÂNCIA ENTRE PIXELS REAIS) PIXEL SMD 3-EM-1 2121 BRANCO LED (TIPO DO LED) DENSIDADE DE PIXEL; 65536 PIXEL / M² TIPO LEVE; SMD2121 BRILHO; 1300NITS FREQUÊNCIA DE ATUALIZAÇÃO; =1920HZ MTBF; 100000 HORAS. INCLUINDO TRANSPORTE, MONTAGEM, INSTALAÇÕES NECESSÁRIAS, OPERADORES TÉCNICOS NECESSÁRIOS E DESMONTAGEM.

Quantidade: 60 Val. Ref.: 2.909,559 **Valor Unit.: 2.909,559** Total Item: 174.573,54

Item: 10 Unidade: DIÁRIAS Marca: Serviço Modelo:

Descrição: TELA DE PROJEÇÃO 100 POLEGADAS, COM SUPORTE EM BOX TRUSS. INCLUINDO TRANSPORTE, MONTAGEM E DESMONTAGEM.

Quantidade: 60 Val. Ref.: 240,322 **Valor Unit.: 240,322** Total Item: 14.419,32

Item: 11 Unidade: DIÁRIAS Marca: Serviço Modelo:

Descrição: PROJEÇÃO 3D MAPEADA COM EDIÇÃO DE PROJETOS. INCLUINDO TRANSPORTE, MONTAGEM, INSTALAÇÕES NECESSÁRIAS, OPERADORES TÉCNICOS NECESSÁRIOS E DESMONTAGEM.

Quantidade: 60 Val. Ref.: 5.329,743 **Valor Unit.: 5.329,743** Total Item: 319.784,58

Item: 12 Unidade: DIÁRIAS Marca: Serviço Modelo:

Descrição: ACIONADOR DE EFEITO DMX, COMPOSTO DE 12 UNIDADES DE CANHÃO SERPENTINA. INCLUINDO TRANSPORTE, MONTAGEM E DESMONTAGEM

Quantidade: 60 Val. Ref.: 282,534 **Valor Unit.: 282,534** Total Item: 16.952,04



Folha 689
Rubrica

MUNICÍPIO DE BOCA DA MATA
BOCA DA MATA-AL

PROPOSTA DO PARTICIPANTE

PREGÃO ELETRÔNICO Nº 19/2024
Processo Administrativo Nº 04170013/2024
Tipo: REGISTRO DE PREÇO
PREGOEIRO: JUCIANA DAYSE BEZERRA DOS SANTOS
Data de Publicação: 13/05/2024 15:26:51

TOTAL DO PROCESSO: **16.014.902,048**

TOTAL DA PROPOSTA

16.014.902,048

LOTE 1 Quant.: 1 Num: 125 **Total: 37.567,36**

Item: 1 Unidade: DIÁRIAS Marca: Serviço Modelo:
Descrição: EXTINTOR – LOCAÇÃO DE EXTINTORES DE PÓ QUÍMICO 6 KG COM SUPORTE E ÁGUA PRESSURIZADA.
Quantidade: 40 Val. Ref.: 100,933 **Valor Unit.: 100,933** Total Item: 4.037,32

Item: 2 Unidade: DIÁRIAS Marca: Serviço Modelo:
Descrição: CLIMATIZADOR DE AMBIENTES , COM VAZÃO DE AR DE 12.000 M³/H, PARA ATENDER EVENTOS EM ESPAÇO ABERTO OU FECHADO NUMA ÁREA DE ATÉ 40 M². INCLUINDO TRANSPORTE, MONTAGEM, INSTALAÇÕES NECESSÁRIAS, OPERADORES TÉCNICOS NECESSÁRIOS E DESMONTAGEM. A MÁQUINA DEVERÁ SER ENTREGUE ABASTECIDA. INCLUINDO TRANSPORTE, MONTAGEM, INSTALAÇÕES NECESSÁRIAS, OPERADORES TÉCNICOS NECESSÁRIOS E DESMONTAGEM.
Quantidade: 60 Val. Ref.: 558,834 **Valor Unit.: 558,834** Total Item: 33.530,04

LOTE 2 Quant.: 1 Num: 077 **Total: 216.648,00**

Item: 1 Unidade: DIÁRIAS Marca: Serviço Modelo:
Descrição: FECHAMENTO 20M - LOCAÇÃO COM MONTAGEM E DESMONTAGEM DE FECHAMENTO, SENDO OS MESMOS EM PLACAS METÁLICAS NA ALTURA MÍNIMA DE 2,20 METROS, COM TRAVESSA E SUPORTE PARA FIXAÇÃO E SEM PONTAS DE LANÇA, PORTÕES PARA SAÍDAS DE EMERGÊNCIA, DE NO MÍNIMO 4,40 METROS DE LARGURA
Quantidade: 600 Val. Ref.: 248,99 **Valor Unit.: 248,99** Total Item: 149.394,00

Item: 2 Unidade: DIÁRIAS Marca: Serviço Modelo:
Descrição: DISCIPLINADOR 20M - DISCIPLINADOR - LOCAÇÃO COM MONTAGEM E DESMONTAGEM, DE FECHAMENTO, TIPO GRADE COM ESTRUTURA EM TUBOS GALVANIZADO 1¼ DE DIÂMETRO E 2,65MM DE ESPESSURA, MEDINDO 2,15 X 1,10, MODULAR.
Quantidade: 600 Val. Ref.: 27,553 **Valor Unit.: 27,553** Total Item: 16.531,80

Item: 3 Unidade: DIÁRIAS Marca: Serviço Modelo:
Descrição: BARRICADA DE CONTENÇÃO DE PÚBLICO EM ALUMÍNIO. ESTRUTURA DE GRADE DE BARRICADA DE CONTENÇÃO E PROTEÇÃO DE PÚBLICO, DO TIPO ALTO SUSTENTÁVEL, PADRÃO EUROPEU, COM PISO MEDINDO 2,00M X 1,00M, FIXADAS UMA AS OUTRAS POR PINOS METÁLICOS DE AÇO CONTRAPINADOS E PARAFUSOS, COM MÃO DE FORÇA, DEGRAUS PARA SEGURANÇA
Quantidade: 600 Val. Ref.: 84,537 **Valor Unit.: 84,537** Total Item: 50.722,20

LOTE 3 Quant.: 1 Num: 084 **Total: 948.795,728**

Item: 1 Unidade: DIÁRIAS Marca: Serviço Modelo:

MUNICÍPIO DE BOCA DA MATA
BOCA DA MATA-AL

Descrição: PALCO 01- LOCAÇÃO, INCLUINDO TRANSPORTE, MONTAGEM E DESMONTAGEM DE UM PALCO NAS DIMENSÕES DE 12 METROS DE FRENTE X 12 METROS DE PROFUNDIDADE, COM COBERTURA EM BOX TRUSS, P50, EM FORMA DE DUAS ÁGUAS, COBERTA EM LONA PVC NA COR BRANCA, COM PISO DO PALCO EM ESTRUTURA TUBULAR DE AÇO GALVANIZADO, COBERTO COM COMPENSADO NAVAL OU MADEIRITE COM ESPESSURA MÍNIMA DE 25,00MM CARPETADO, O PALCO DEVERÁ TER LATERAIS E FUNDO FECHADOS COM LONA TIPO PVC NA COR BRANCA, BEM COM DEVERÁ CONTAR COM DUAS TORRES PARA SUSTENTAÇÃO DO PA, EM ESTRUTURA TUBULAR DE AÇO, COM CAPACIDADE MÍNIMA PARA 2.500 KG E COM ALTURA MÍNIMA DE 8M CADA UMA. O SERVIÇO DE LOCAÇÃO INCLUI A MÃO DE OBRA DE TÉCNICOS E OPERÁRIOS NECESSÁRIOS.

Quantidade: 80 Val. Ref.: 5.869,951 Valor Unit.: 5.869,951 Total Item: 469.596,08

Item: 2 Unidade: DIÁRIAS Marca: Serviço Modelo:

Descrição: PALCO 02 -LOCAÇÃO, INCLUINDO TRANSPORTE, MONTAGEM E DESMONTAGEM DE UM PALCO NAS DIMENSÕES DE 09 METROS DE FRENTE X 09 METROS DE PROFUNDIDADE, COM COBERTURA EM BOX TRUSS, P50, EM FORMA DE DUAS ÁGUAS, COBERTA EM LONA PVC NA COR BRANCA, COM PISO DO PALCO EM ESTRUTURA TUBULAR DE AÇO GALVANIZADO, COBERTO COM COMPENSADO NAVAL OU MADEIRITE COM ESPESSURA MÍNIMA DE 25,00MM CARPETADO, O PALCO DEVERÁ TER LATERAIS E FUNDO FECHADOS COM LONA TIPO PVC NA COR BRANCA, BEM COM DEVERÁ CONTAR COM DUAS TORRES PARA SUSTENTAÇÃO DO PA, EM ESTRUTURA TUBULAR DE AÇO, COM CAPACIDADE MÍNIMA PARA 2.500 KG E COM ALTURA MÍNIMA DE 8M CADA UMA. O SERVIÇO DE LOCAÇÃO INCLUI A MÃO DE OBRA DE TÉCNICOS E OPERÁRIOS NECESSÁRIOS

Quantidade: 40 Val. Ref.: 4.173,387 Valor Unit.: 4.173,387 Total Item: 166.935,48

Item: 3 Unidade: DIÁRIAS Marca: Serviço Modelo:

Descrição: PALCO 03- LOCAÇÃO, INCLUINDO TRANSPORTE MONTAGEM E DESMONTAGEM, DE UM PALCO NAS DIMENSÕES DE 06 METROS DE FRENTE X 06 METROS DE PROFUNDIDADE, COM COBERTURA EM ESTRUTURA METÁLICA DE ALUMÍNIO RESISTENTE, EM FORMA DE DUAS ÁGUAS, COBERTA EM LONA BRANCA ANTIMOFO E ANTICHAMAS, COM PISO DO PALCO EM ESTRUTURA TUBULAR DE AÇO GALVANIZADO, COBERTO COM COMPENSADO NAVAL OU MADEIRITE COM ESPESSURA MÍNIMA DE 25,00MM COM CAPACIDADE DE SUPORTE IGUAL OU INFERIOR A 450,00 KG/M2, O PALCO DEVERÁ TER LATERAIS E FUNDO FECHADOS COM LONA TIPO PVC NA COR BRANCA, O SERVIÇO DE LOCAÇÃO INCLUI A MÃO DE OBRA DE TÉCNICOS E OPERÁRIOS NECESSÁRIOS.

Quantidade: 40 Val. Ref.: 3.323,185 Valor Unit.: 3.323,185 Total Item: 132.927,40

Item: 4 Unidade: DIÁRIAS Marca: Serviço Modelo:

Descrição: HOUSE-MIX, 4,40X4,40- ESTRUTURA EM ALUMÍNIO COBERTO COM LONA ANTI-CHAMA E ANTI-MOFO, COM DOIS PISOS E GUARDA CORPO, ATERRAMENTO CONFORME EXIGÊNCIAS DO CORPO DE BOMBEIROS E EXTINTORES SINALIZADOS.

Quantidade: 40 Val. Ref.: 1.851,257 Valor Unit.: 1.851,257 Total Item: 74.050,28

Item: 5 Unidade: DIÁRIAS Marca: Serviço Modelo:

Descrição: LOCAÇÃO DE PRATICÁVEIS- PLATAFORMA EM ALUMÍNIO MEDINDO 2,00X100 COM CAPACIDADE DE CARGA DE 750 KG/M2, PÉS TELESCÓPICOS, PODENDO SER AJUSTADO NA ALTURA DE 0,60 CM A 1,00M E PISO EM COMPENSADO NAVAL DE 25MM.

Quantidade: 120 Val. Ref.: 198,975 Valor Unit.: 198,975 Total Item: 23.877,00

Item: 6 Unidade: DIÁRIAS Marca: Serviço Modelo:

Descrição: PASSARELA EM FORMA DE T - COM MONTAGEM E DESMONTAGEM, SENDO UMA NA VERTICAL NO TAMANHO 6.60 METROS DE COMPRIMENTO POR 2.20 METROS DE LARGURA, SAINDO DO PALCO ENCONTRANDO-SE COM UMA OUTRA PARTE HORIZONTAL MEDINDO DE UM LADO A OUTRO 4.40 METROS DE COMPRIMENTO POR 2.20 METROS DE LARGURA, COM MESMA ALTURA DO PALCO QUE PODE SER NO MÍNIMO 1,60M E NO MÁXIMO ATÉ 2,00M, FECHADO LATERALMENTE COM MALHA PRETA OU SEMELHANTE A FIM DE IMPEDIR ACESSO POR BAIXO DA MESMA

Quantidade: 24 Val. Ref.: 3.392,062 Valor Unit.: 3.392,062 Total Item: 81.409,488

Num: 132

MUNICÍPIO DE BOCA DA MATA
BOCA DA MATA-AL

LOTE 4		Quant.: 1			Total: 1.052.429,40
Item: 1	Unidade: DIÁRIAS	Marca: Serviço	Modelo:		
Descrição: BOX TRUSS - 20M, TIPO P30 COM PARAFUSOS, PARA MONTAGEM CONFORME SOLICITAÇÃO DO CONTRATANTE MEDIANTE PROJETO.					
Quantidade: 300	Val. Ref.: 1.087,969	Valor Unit.: 1.087,969	Total Item: 326.390,70		
Item: 2	Unidade: DIÁRIAS	Marca: Serviço	Modelo:		
Descrição: BOX TRUSS – 20M, TIPO P50 COM PARAFUSOS, PARA MONTAGEM CONFORME SOLICITAÇÃO DO CONTRATANTE MEDIANTE PROJETO.					
Quantidade: 100	Val. Ref.: 1.406,531	Valor Unit.: 1.406,531	Total Item: 140.653,10		
Item: 3	Unidade: DIÁRIAS	Marca: Serviço	Modelo:		
Descrição: BOX TRUSS – 20M, TIPO P38 COM PARAFUSOS, PARA MONTAGEM CONFORME SOLICITAÇÃO DO CONTRATANTE MEDIANTE PROJETO					
Quantidade: 100	Val. Ref.: 2.279,50	Valor Unit.: 2.279,50	Total Item: 227.950,00		
Item: 4	Unidade: DIÁRIAS	Marca: Serviço	Modelo:		
Descrição: PÓRTICO 9X5 - EM ALUMÍNIO P-30, MEDINDO 9M X 5M, SUSPENSO EM TALHAS E ESTEADOS EM CABO DE AÇO, MAIS LONA 7 X 1,5 C/ ILHÓS E IMPRESSÃO DIGITAL.					
Quantidade: 30	Val. Ref.: 5.160,842	Valor Unit.: 5.160,842	Total Item: 154.825,26		
Item: 5	Unidade: DIÁRIAS	Marca: Serviço	Modelo:		
Descrição: PÓRTICO 5X3 - EM ALUMÍNIO P-30, MEDINDO 5M X 3M, SUSPENSO EM TALHAS E ESTEADOS EM CABO DE AÇO, MAIS LONA 7 X 1,5 C/ ILHÓS E IMPRESSÃO DIGITAL					
Quantidade: 20	Val. Ref.: 2.541,667	Valor Unit.: 2.541,667	Total Item: 50.833,34		
Item: 6	Unidade: DIÁRIAS	Marca: Serviço	Modelo:		
Descrição: PA FLY - ESTRUTURA METÁLICA EM BOXTRUSS 1MX9M					
Quantidade: 20	Val. Ref.: 1.562,20	Valor Unit.: 1.562,20	Total Item: 31.244,00		
Item: 7	Unidade: DIÁRIAS	Marca: Serviço	Modelo:		
Descrição: PA FLY - ESTRUTURA METÁLICA EM BOXTRUSS 2MX9M					
Quantidade: 20	Val. Ref.: 3.689,622	Valor Unit.: 3.689,622	Total Item: 73.792,44		
Item: 8	Unidade: DIÁRIAS	Marca: Serviço	Modelo:		
Descrição: BACKDROP Q15- ESTRUTURA METÁLICA BOXTRUSS 3MX3M					
Quantidade: 40	Val. Ref.: 368,514	Valor Unit.: 368,514	Total Item: 14.740,56		
Item: 9	Unidade: DIÁRIAS	Marca: Serviço	Modelo:		
Descrição: BACKDROP Q15- ESTRUTURA METÁLICA BOXTRUSS 6MX3M					
Quantidade: 40	Val. Ref.: 800,00	Valor Unit.: 800,00	Total Item: 32.000,00		
LOTE 5		Quant.: 1	Num: 094	Total: 442.860,36	
Item: 1	Unidade: DIÁRIAS	Marca: Serviço	Modelo:		
Descrição: CAMARIM 4,00X4,00M - CAMARIM CLIMATIZADO TIPO OCTANORM MEDINDO 4,00X4,00M COM PISO ACARPETADO E TENDA, COMPOSTO POR: 02 MESAS, 08 CADEIRAS, 01 SOFÁ DE 2 LUGARES, 01 ESPELHO, 01 ARARA, 01 LIXEIRA, 01 CAIXA TÉRMICA, 02 TOMADAS ,ILUMINAÇÃO E CAIXA DE AC.					
Quantidade: 60	Val. Ref.: 2.793,656	Valor Unit.: 2.793,656	Total Item: 167.619,36		
Item: 2	Unidade: DIÁRIAS	Marca: Serviço	Modelo:		

MUNICÍPIO DE BOCA DA MATA
BOCA DA MATA-AL

Descrição: CAMARIM 8,00 X 8,00M - CAMARIM CLIMATIZADO TIPO OCTANORM MEDINDO 8,00X800M COM PISO ACARPETADO E TENDA, COMPOSTO POR: 02 MESAS, 08 CADEIRAS, 01 SOFÁ DE 2 LUGARES, 01 ESPELHO, 01 ARARA, 01 LIXEIRA, 01 CAIXA TÉRMICA, 03 TOMADAS, ILUMINAÇÃO E CAIXA DE AC.

Quantidade: 40 Val. Ref.: 6.881,025 Valor Unit.: 6.881,025 Total Item: 275.241,00

LOTE 6 Quant.: 1 Num: 014 **Total: 526.694,14**

Item: 1 Unidade: DIÁRIAS Marca: Serviço Modelo:

Descrição: SANITÁRIO PORTÁTIL (BANHEIRO QUÍMICO) - EM POLIETILENO DE ALTA DENSIDADE, COM TETO E DIMENSÕES MÍNIMAS DE 1,16 M X 1,22 M X 2,30 M, COMPOSTO POR: CAIXA DE DEJETOS, PORTA PAPEL HIGIÊNICO E FECHAMENTO COM IDENTIFICAÇÃO DE LIVRE/OCUPADO, PARA USO DO PÚBLICO EM GERAL, INCLUINDO TRANSPORTE, MONTAGEM, INSTALAÇÕES NECESSÁRIAS, LIMPEZA, DESCARTE E DESMONTAGEM.

Quantidade: 800 Val. Ref.: 382,031 Valor Unit.: 382,031 Total Item: 305.624,80

Item: 2 Unidade: DIÁRIAS Marca: Serviço Modelo:

Descrição: SANITÁRIO PORTÁTIL (BANHEIRO QUÍMICO) PARA PORTADORES DE DEFICIÊNCIAS -EM POLIETILENO DE ALTA DENSIDADE, COM TETO E DIMENSÕES MÍNIMAS DE 1,57 M X 1,57 M X 2,30 M, COMPOSTO POR: CAIXA DE DEJETOS, PORTA PAPEL HIGIÊNICO E FECHAMENTO COM IDENTIFICAÇÃO DE LIVRE/OCUPADO, PARA USO DO PÚBLICO COM NECESSIDADES ESPECIAIS, INCLUINDO TRANSPORTE, MONTAGEM, INSTALAÇÕES NECESSÁRIAS, LIMPEZA, DESCARTE E DESMONTAGEM.

Quantidade: 300 Val. Ref.: 605,125 Valor Unit.: 605,125 Total Item: 181.537,50

Item: 3 Unidade: DIÁRIAS Marca: Serviço Modelo:

Descrição: CONTAINER CLIMATIZADO , MEDINDO 6X3 COM REVESTIMENTO DE DRYWALL COM 02 JANELAS ,01 PORTA , 04 TOMADAS , PISO VINÍLICO COM HIDRÁULICA DE CAPACIDADE DE 500 LITROS E PIA , JÁ COM TODA INSTALAÇÃO HIDRO- SANITÁRIA.

Quantidade: 20 Val. Ref.: 1.976,592 Valor Unit.: 1.976,592 Total Item: 39.531,84

LOTE 7 Quant.: 1 Num: 104 **Total: 480.988,80**

Item: 1 Unidade: DIÁRIAS Marca: Serviço Modelo:

Descrição: TENDA 12,00 X 12,00M - TENDA TIPO PIRÂMIDE, MEDINDO 12,00 X 12,00M COM LONA BRANCA DE ALTA RESISTÊNCIA, TRATAMENTO ANTI-CHAMA, ANTI- UV, E ANTI-MOFO COM REVESTIMENTO EM VERNIZ, IMPERMEÁVEL E AUTO EXTINGUÍVEL. ESTRUTURA METÁLICA EM FERRO TUBULAR COM BITOLAS DE 1" E 3", E SAFENAS LATERAIS, INCLUINDO TRANSPORTE, MONTAGEM E DESMONTAGEM.

Quantidade: 80 Val. Ref.: 3.210,693 Valor Unit.: 3.210,693 Total Item: 256.855,44

Item: 2 Unidade: DIÁRIAS Marca: Serviço Modelo:

Descrição: TENDA 9,00 X 9,00M - TENDA TIPO PIRÂMIDE, MEDINDO 9,00 X 9,00M COM LONA BRANCA DE ALTA RESISTÊNCIA, TRATAMENTO ANTICHAMA, ANTI- UV, E ANTIMOFO COM REVESTIMENTO EM VERNIZ, IMPERMEÁVEL E AUTO EXTINGUÍVEL. ESTRUTURA METÁLICA EM FERRO TUBULAR COM BITOLAS DE 1" E 3", E SAFENAS LATERAIS, INCLUINDO TRANSPORTE, MONTAGEM E DESMONTAGEM.

Quantidade: 40 Val. Ref.: 1.788,513 Valor Unit.: 1.788,513 Total Item: 71.540,52

Item: 3 Unidade: DIÁRIAS Marca: Serviço Modelo:

Descrição: TENDA 6,00 X 6,00M - TENDA TIPO PIRÂMIDE, MEDINDO 6,00 X 6,00M COM LONA BRANCA DE ALTA RESISTÊNCIA, TRATAMENTO ANTI-CHAMA, ANTI- UV, E ANTI-MOFO COM REVESTIMENTO EM VERNIZ, IMPERMEÁVEL E AUTO EXTINGUÍVEL. ESTRUTURA METÁLICA EM FERRO TUBULAR COM BITOLAS DE 1" E 3", E SAFENAS LATERAIS, INCLUINDO TRANSPORTE, MONTAGEM E DESMONTAGEM

Quantidade: 120 Val. Ref.: 1.271,607 Valor Unit.: 1.271,607 Total Item: 152.592,84

LOTE 8 Quant.: 1 Num: 109 **Total: 1.239.264,30**

Item: 1 Unidade: DIÁRIAS Marca: Serviço Modelo:

MUNICÍPIO DE BOCA DA MATA
BOCA DA MATA-AL

Descrição: ARQUIBANCADAS, MEDINDO 30 M LINEARES - LOCAÇÃO COM MONTAGEM E DESMONTAGEM DE MÓDULO DE ARQUIBANCADA, DE 04 (QUATRO) DEGRAUS, COM INÍCIO DO PRIMEIRO PISO, DE NO MÍNIMO 1,20 METROS DO NÍVEL DO CHÃO, ASSENTOS CONFECCIONADOS EM CHAPAS DOBRADAS E COM REFORÇOS DE SEGURANÇA EM INTERVALOS MÁXIMOS DE 20 (VINTE) CENTÍMETROS, COM ENCAIXES E FIXADORES NOS DEGRAUS COM PINOS OU PARAFUSOS, ESCADAS DE ACESSO COM 2,30 METROS DE LARGURA E ESPELHOS DE DEGRAUS NO MÁXIMO DE 15 (QUINZE) CENTÍMETROS, PARAPEITO E CORRIMÕES NO MÍNIMO DE 1,10 METROS DE ALTURA E INTERVALOS DE VÃOS LIVRES DE NO MÁXIMO 15 (QUINZE) CENTÍMETROS COM PLACA DE IDENTIFICAÇÃO INFORMANDO CAPACIDADE DE PESSOAS.

Quantidade: 20 Val. Ref.: 24.255,50 Valor Unit.: 24.255,50 Total Item: 485.110,00

Item: 2 Unidade: DIÁRIAS Marca: Serviço Modelo:

Descrição: ARQUIBANCADAS, MEDINDO 90 M LINEARES - LOCAÇÃO COM MONTAGEM E DESMONTAGEM DE MÓDULO DE ARQUIBANCADA, DE 04 (QUATRO) DEGRAUS, COM INÍCIO DO PRIMEIRO PISO, DE NO MÍNIMO 1,20 METROS DO NÍVEL DO CHÃO, ASSENTOS CONFECCIONADOS EM CHAPAS DOBRADAS E COM REFORÇOS DE SEGURANÇA EM INTERVALOS MÁXIMOS DE 20 (VINTE) CENTÍMETROS, COM ENCAIXES E FIXADORES NOS DEGRAUS COM PINOS OU PARAFUSOS, ESCADAS DE ACESSO COM 2,30 METROS DE LARGURA E ESPELHOS DE DEGRAUS NO MÁXIMO DE 15 (QUINZE) CENTÍMETROS, PARAPEITO E CORRIMÕES NO MÍNIMO DE 1,10 METROS DE ALTURA E INTERVALOS DE VÃOS LIVRES DE NO MÁXIMO 15 (QUINZE) CENTÍMETROS COM PLACA DE IDENTIFICAÇÃO INFORMANDO CAPACIDADE DE PESSOAS

Quantidade: 20 Val. Ref.: 37.707,715 Valor Unit.: 37.707,715 Total Item: 754.154,30

LOTE 9 Quant.: 1 Num: 051 **Total: 2.963.904,24**

Item: 1 Unidade: DIÁRIAS Marca: Serviço Modelo:

Descrição: CAMAROTE COM ACESSIBILIDADE MEDINDO 9,00X 9,00 METROS DE FUNDO COM ESTRUTURA METÁLICA EM AÇO MEDINDO 2,20X2,20 X 0,10 , REVESTIDO COM MADERITE , APOIADO SOBRE COLUNAS DE 2,20M EM AÇO COM DIÂMETRO 2.7/8 X ¼ DE ESPESSURA, COBERTO COM TOLDO 9X9 EM AÇO GALVANIZADO E LONA BRANCA ANTI-MOFO E ANTI CHAMAS.

Quantidade: 60 Val. Ref.: 12.899,834 Valor Unit.: 12.899,834 Total Item: 773.990,04

Item: 2 Unidade: DIÁRIAS Marca: Serviço Modelo:

Descrição: CAMAROTE COM ACESSIBILIDADE MEDINDO 12,00X 12,00 METROS DE FUNDO COM ESTRUTURA METÁLICA EM AÇO MEDINDO 2,20X2,20 X 0,10 , REVESTIDO COM MADERITE , APOIADO SOBRE COLUNAS DE 2,20M EM AÇO COM DIÂMETRO 2.7/8 X ¼ DE ESPESSURA, COBERTO COM TOLDO 12X12 EM AÇO GALVANIZADO E LONA BRANCA ANTI-MOFO E ANTI CHAMAS

Quantidade: 300 Val. Ref.: 7.299,714 Valor Unit.: 7.299,714 Total Item: 2.189.914,20

LOTE 10 Quant.: 1 Num: 141 **Total: 257.804,62**

Item: 1 Unidade: DIÁRIAS Marca: Serviço Modelo:

Descrição: DECORAÇÃO COM MIL BALÕES INFLADOS EM LÁTEX, TAMANHO PADRÃO FORMATO OVAL, COM MÃO -DE - OBRA E MATERIAIS NECESSÁRIOS. AS CORES SERÃO DEFINIDAS PELA COORDENAÇÃO DO EVENTO.

Quantidade: 60 Val. Ref.: 525,00 Valor Unit.: 525,00 Total Item: 31.500,00

Item: 2 Unidade: DIÁRIAS Marca: Serviço Modelo:

Descrição: ARRANJO DE FLORES COM FOLHAGENS MEDINDO DE 30 CM A 60 CM DE ALTURA COM APROVAÇÃO PRÉVIA.

Quantidade: 300 Val. Ref.: 288,225 Valor Unit.: 288,225 Total Item: 86.467,50

Item: 3 Unidade: DIÁRIAS Marca: Serviço Modelo:

Descrição: CONJUNTO DE PISO DE VIDRO COM MICROLAMPADAS, MEDIDA DO MÓDULO 1X1M, ESTRUTURA METÁLICA, PINTURA ELETROSTÁTICA, PLACA DE VIDRO TEMPERADO FUMÊ 10MM, SISTEMA ELÉTRICO E CORDÃO DE LED COM 500 LEDS (BRANCO QUENTE), ALTURA DE 4,5CM, TENSÃO 220V, CONTROLE DE CARTÃO SD DMX. INCLUINDO TRASPORTE, MONTAGEM, INSTALAÇÕES NECESSÁRIAS, OPERADORES TÉCNICOS NECESSÁRIOS E DESMONTAGEM. COM 24 PLACAS

**MUNICÍPIO DE BOCA DA MATA
BOCA DA MATA-AL**

Quantidade: 40 Val. Ref.: 270,202 Valor Unit.: 270,202 Total Item: 10.808,08

Item: 4 Unidade: DIÁRIAS Marca: Serviço Modelo:

Descrição: ILUMINAÇÃO CÊNICA, COMPOSTA POR 16 VARAS, CADA UMA COM 08 LÂMPADAS, MODELO PIMBIM, 40 UNIDADES DE PAR 38, 60 UNIDADES REFLETOR BRANCO QUENTES 100W, 60 UNIDADES REFLETOR BRANCO FRIO 100W. INCLUINDO TRANSPORTE, MONTAGEM, INSTALAÇÕES NECESSÁRIAS, OPERADORES TÉCNICOS NECESSÁRIOS E DESMONTAGEM

Quantidade: 60 Val. Ref.: 1.956,875 Valor Unit.: 1.956,875 Total Item: 117.412,50

Item: 5 Unidade: DIÁRIAS Marca: Serviço Modelo:

Descrição: ILUMINAÇÃO TIPO GAMBIARRA - VARAL DE LUZES, COM SOQUETE A CADA 1,00 METRO, CABO NA COR PRETA, BI-VOLT, COM LÂMPADAS BULBO, INCANDESCENTE OU LED. TOTALMENTE ISOLADO, PARA LIGAÇÕES EXTERNAS. INCLUINDO TRANSPORTE, MONTAGEM, INSTALAÇÕES NECESSÁRIAS, OPERADORES TÉCNICOS NECESSÁRIOS E DESMONTAGEM.

Quantidade: 60 Val. Ref.: 193,609 Valor Unit.: 193,609 Total Item: 11.616,54

LOTE 11 Quant.: 1 Num: 015 **Total: 390.030,00**

Item: 1 Unidade: DIÁRIAS Marca: Serviço Modelo:

Descrição: PESSOAL DE APOIO, PROFISSIONAL COM QUALIFICAÇÃO TÉCNICA COMPROVADA E CAPACITADO PARA ATUAR NA PREVENÇÃO E NO MONITORAMENTO TEMPORÁRIO PARA EVENTOS.

Quantidade: 2.000 Val. Ref.: 195,015 Valor Unit.: 195,015 Total Item: 390.030,00

LOTE 12 Quant.: 1 Num: 016 **Total: 4.586.478,42**

Item: 1 Unidade: DIÁRIAS Marca: Serviço Modelo:

Descrição: PROFISSIONAL COM CAPTAÇÃO DE IMAGENS COM O USO DE CÂMERA PROFISSIONAL FULL FRAME, COM TRIPÉ E FLASH COMPATÍVEL PADRÃO 4K ULTRA HD, COM ASSESSÓRIA DE COMUNICAÇÃO E ENTREGA DE MATERIAL FINALIZADO EM RECORTES E TRATAMENTO DE IMAGENS, JÁ INCLUSO TRANSPORTE.

Quantidade: 820 Val. Ref.: 1.744,947 Valor Unit.: 1.744,947 Total Item: 1.430.856,54

Item: 2 Unidade: DIÁRIAS Marca: Serviço Modelo:

Descrição: TRANSMISSÃO SIMULTÂNEA PARA EVENTOS: CÂMERA SONY XDCAM EX3 / FX3 CABEAMENTO DE FIBRA ÓTICA PROCESSADORA DE IMAGEM SDI CONVERSORES DE SDI PARA FIBRA ÓTICA TRIPÉS HIDRÁULICOS, INTERCOM EXIBIDOR DE VÍDEO PODE DO TER ATÉ 6 CÂMERAS NA TRANSMISSÃO SIMULTÂNEA

Quantidade: 120 Val. Ref.: 6.070,835 Valor Unit.: 6.070,835 Total Item: 728.500,20

Item: 3 Unidade: DIÁRIAS Marca: Serviço Modelo:

Descrição: SISTEMA DE MONITORAMENTO PARA EVENTOS: 03 GRAVADOR NVD 3316,32 CÂMERA IP 1130 /07 SWITCH 08 PORTAS, 200 PLUG RJ45, 3 DISCO RÍGIDO 1TB, 2135 LANDUTTI CAT, 30 ABRAÇADEIRA C/100 UND, 32 CAIXA PLÁSTICA, 01 SWITCH, 08 PORTAS POE+SF 800, 01 NOBREAK 1200 VA- 220 V, 02 CÂMERA SPEED DOME VIP, 03 MONITOR 24 POLEGADAS, 06 CAIXA DE COMANDO 30X20X17, 07 PROTETOR ELETRÔNICO, 06 ROTEADORES.

Quantidade: 120 Val. Ref.: 16.550,778 Valor Unit.: 16.550,778 Total Item: 1.986.093,36

Item: 4 Unidade: DIÁRIAS Marca: Serviço Modelo:

Descrição: PROFISSIONAL COM EQUIPAMENTO AUDIOVISUAL, FILMAGEM AÉREA: AERONAVE NÃO TRIPULADA TIPO DRONE COM AS SEGUINTEES ESPECIFICAÇÕES, VELOCIDADE MÁXIMA 20 M/S, DESCIDA VELOCIDADE 4 M/S, ILUMINAÇÃO ADEQUADA, MODO GPS, TRANSMISSOR, BATERIA 6.000 DE POLÍMERO DE LÍTIO-ION, CONFIGURAÇÃO: 4 S VOLTAGEM 15,2, PESO 462 G, POTÊNCIA CARREGAMENTO RÁPIDO, CASE DE VIAGEM COM EXTERIOR RÍGIDO E INTERIOR ACOLCHOADO.

Quantidade: 120 Val. Ref.: 3.675,236 Valor Unit.: 3.675,236 Total Item: 441.028,32

Num: 024



Folha 695
Publica

MUNICÍPIO DE BOCA DA MATA
BOCA DA MATA-AL

LOTE 13 Quant.: 1 **Total: 1.151.495,36**

Item: 1 Unidade: DIÁRIAS Marca: Serviço Modelo:
Descrição: GRUPO GERADOR SILENCIADO, PARTIDA MANUAL OU AUTOMÁTICA, QUE FORNEÇA POTÊNCIA DE 260,00 KVA, TENSÃO DE 220,00 VOLTS, CICLAGEM EM 60,00 HZ A 1.800,00 RPM, COM MOTOR A DIESEL, TURBINADO, CABOS ELÉTRICOS E AC COM CHAVE DE LIGAÇÃO/REVERSÃO COMPATÍVEIS, HORÍMETRO, ATERRAMENTO DE ACORDO COM AS NORMAS TÉCNICAS, INCLUINDO TRANSPORTE, MONTAGEM, INSTALAÇÕES NECESSÁRIAS, OPERADORES NECESSÁRIOS E DESMONTAGEM.
Quantidade: 160 Val. Ref.: 2.524,729 **Valor Unit.: 2.524,729** Total Item: 403.956,64

Item: 2 Unidade: DIÁRIAS Marca: Serviço Modelo:
Descrição: GRUPO GERADOR SILENCIADO, PARTIDA MANUAL OU AUTOMÁTICA, QUE FORNEÇA POTÊNCIA DE 180,00 KVA, TENSÃO DE 220,00 VOLTS, CICLAGEM EM 60,00 HZ A 1.800,00 RPM, COM MOTOR A DIESEL, TURBINADO, CABOS ELÉTRICOS E AC COM CHAVE DE LIGAÇÃO/REVERSÃO COMPATÍVEIS, HORÍMETRO, ATERRAMENTO DE ACORDO COM AS NORMAS TÉCNICAS, INCLUINDO TRANSPORTE, MONTAGEM, INSTALAÇÕES NECESSÁRIAS, OPERADORES NECESSÁRIOS E DESMONTAGEM.
Quantidade: 160 Val. Ref.: 2.986,72 **Valor Unit.: 2.986,72** Total Item: 477.875,20

Item: 3 Unidade: DIÁRIAS Marca: Serviço Modelo:
Descrição: GRUPO GERADOR SILENCIADO, PARTIDA MANUAL OU AUTOMÁTICA, QUE FORNEÇA POTÊNCIA DE 80,00 KVA, TENSÃO DE 220,00 VOLTS, CICLAGEM EM 60,00 HZ A 1.800,00 RPM, COM MOTOR A DIESEL, TURBINADO, CABOS ELÉTRICOS E AC COM CHAVE DE LIGAÇÃO/REVERSÃO COMPATÍVEIS, HORÍMETRO, ATERRAMENTO DE ACORDO COM AS NORMAS TÉCNICAS, INCLUINDO TRANSPORTE, MONTAGEM, INSTALAÇÕES NECESSÁRIAS, OPERADORES NECESSÁRIOS E DESMONTAGEM
Quantidade: 160 Val. Ref.: 1.673,637 **Valor Unit.: 1.673,637** Total Item: 267.781,92

Item: 4 Unidade: DIÁRIAS Marca: Serviço Modelo:
Descrição: CABO ELÉTRICO – CABO PARA INTERLIGAR UM GERADOR A OUTRO, ENCAPADO, MODELO PP, 04 UNIDADES DE 90MM E VIAS SEPARADAS DE 100M. INCLUINDO TRANSPORTE, MONTAGEM, INSTALAÇÕES NECESSÁRIAS, OPERADORES TÉCNICOS NECESSÁRIOS E DESMONTAGEM
Quantidade: 60 Val. Ref.: 31,36 **Valor Unit.: 31,36** Total Item: 1.881,60

LOTE 14 Quant.: 1 Num: 074 **Total: 409.092,85**

Item: 1 Unidade: DIÁRIAS Marca: Serviço Modelo:
Descrição: SISTEMA DE PONTO SEM FIO: 08 ENEAR COM BORE PACK, 04 ANTENAS ,PILHAS , TÉCNICOS PARA O EVENTO.
Quantidade: 240 Val. Ref.: 61,89 **Valor Unit.: 61,89** Total Item: 14.853,60

Item: 2 Unidade: DIÁRIAS Marca: Serviço Modelo:

MUNICÍPIO DE BOCA DA MATA
BOCA DA MATA-AL

Descrição: SONORIZAÇÃO-TIPO 1, DE GRANDE PORTE, COM CONFIGURAÇÃO MÍNIMA DE 02 (DOIS) CONSOLES DIGITAIS DE 48 CANAIS, COM PRÉ AMPLIFICADORES COM RECALL AUTOMÁTICO PARA TODOS OS CANAIS, 24 AUXILIARES, 08 MATRIX, 08 DCAS, 04 BANDAS DE EQUALIZAÇÃO PARAMÉTRICAS, 04 PROCESSADORES DE EFEITOS, 02 PROCESSADORES DINÂMICOS POR CANAL, 06 CANAIS DE EQUALIZAÇÃO 31 BANDAS OPERACIONAIS, COM RESOLUÇÃO MÍNIMA DE 48 KHZ; 01 MULTICABO 60 VIAS COM MAIS 24 VIAS PARA CANAIS AUXILIARES, COM SPLITER DE NO MÍNIMO 60 METROS; 01 PROCESSADOR DE SISTEMA DIGITAL, ESTÉREO, COM 02 ENTRADAS E 08 SAÍDAS COM MULTICABO EXCLUSIVO, 02 (DOIS) APARELHOS DE COMPACT DISC COM INTERFACE USB E SUPORTE DE REPRODUÇÃO DE ARQUIVOS NO FORMATO (MP3), 16 (DEZESSEIS) MICROFONES COM PEDESTAIS, 01 (UM) KIT DE MICROFONES PARA BATERIA, 02 (UM) MICROFONE SEM FIO PADRÃO UHF, COM PEDESTAL, 01 (UM) CUBO DE CONTRA BAIXO COM 1 CAIXA DE 4 FALANTES DE 10" E 01 CAIXA DE FALANTE DE 15", 02 (DOIS) CUBOS DE GUITARRA COM 2 FALANTES DE 12", 01 (UM) sistema de retorno para teclados, 01 (uma) bateria acústica de 04 tons, 08 (oito) monitores de retorno de palco, 01 (um) monitor de retorno para bateria com 02 falantes, p.a. (padrão line array) para sonorização ao ar livre, contendo no mínimo 16 (dezesesseis) caixas acústicas de grave com no mínimo 02 (dois) auto-falantes de 18" (dezoito polegadas) e 16 (dezesesseis) CAIXAS ACÚSTICAS DE FREQUÊNCIAS MÉDIAS E ALTAS (INDUSTRIALIZADAS), ALÉM DE SUPORTE PARA SOM AMBIENTE COMPOSTO DE PELO MENOS 08 (OITO) CAIXAS ACÚSTICAS ESPALHADAS OU ALINHADA TIPO LINE ARRAY, INCLUINDO TRANSPORTE, MONTAGEM, OPERAÇÃO E DESMONTAGEM.

Quantidade: 30 Val. Ref.: 4.172,135 Valor Unit.: 4.172,135 Total Item: 125.164,05

Item: 3 Unidade: DIÁRIAS Marca: Serviço Modelo:

Descrição: SONORIZAÇÃO-TIPO 2: DE MÉDIO PORTE, COM CONFIGURAÇÃO MÍNIMA DE 02 (DOIS) CONSOLES MIXER (MESA DE SOM) DE 32 (TRINTA E DOIS) CANAIS, COM PRÉ AMPLIFICADORES COM RECALL AUTOMÁTICO PARA TODOS OS CANAIS, 16 AUXILIARES, 08 MATRIX, 08 DCAS, 04 BANDAS DE EQUALIZAÇÃO PARAMÉTRICAS, 02 PROCESSADORES DE EFEITOS, 02 PROCESSADORES DINÂMICOS POR CANAL, 06 CANAIS DE EQUALIZAÇÃO 31 BANDAS OPERACIONAIS, COM RESOLUÇÃO MÍNIMA DE 48 KHZ; 01 MULTICABO 32 VIAS COM MAIS 8 VIAS PARA CANAIS AUXILIARES, COM SPLITER DE NO MÍNIMO 60 METROS; 01 PROCESSADOR DE SISTEMA DIGITAL, ESTÉREO, COM 02 ENTRADAS E 08 SAÍDAS COM MULTICABO EXCLUSIVO, 02 (DOIS) APARELHOS DE COMPACT DISC COM INTERFACE USB E SUPORTE DE REPRODUÇÃO DE ARQUIVOS NO FORMATO (MP3), 12 (DOZE) MICROFONES COM PEDESTAIS, 01 (UM) KIT DE MICROFONES PARA BATERIA, 01 (UM) MICROFONE SEM FIO COM PEDESTAL, 01 (UM) CUBO DE CONTRA BAIXO, 01 (UM) CUBO DE GUITARRA, 01 (UM) SISTEMA PARA TECLADOS, 01 (UMA) BATERIA ACÚSTICA, 08 (OITO) MONITORES DE RETORNOS DE PALCO, 01 (UM) MONITOR DE RETORNO PARA BATERIA, P.A. (PADRÃO LINE ARRAY) PARA SONORIZAÇÃO AO AR LIVRE, CONTENDO NO MÍNIMO 12 (DOZE) CAIXAS ACÚSTICAS DE GRAVES COM NO MÍNIMO 02 (DOIS) AUTOFALANTES DE 18" (DEZOITO POLEGADAS) E 12 (OITO) CAIXAS ACÚSTICAS DE FREQUÊNCIAS MÉDIAS E ALTAS (INDUSTRIALIZADAS), ALÉM DE SUPORTE PARA SOM AMBIENTE COMPOSTO DE PELO MENOS 08 (OITO) CAIXAS ACÚSTICAS ESPALHADAS, INCLUINDO TRANSPORTE, MONTAGEM, OPERAÇÃO E DESMONTAGEM

Quantidade: 40 Val. Ref.: 2.465,425 Valor Unit.: 2.465,425 Total Item: 98.617,00

Item: 4 Unidade: DIÁRIAS Marca: Serviço Modelo:

Descrição: SONORIZAÇÃO-TIPO 3: DE PEQUENO PORTE, COM CONFIGURAÇÃO MÍNIMA DE 01 (UMA) CONSOLE MIXER (MESA DE SOM) DE 16 (DEZESSEIS) CANAIS, COM PRÉ AMPLIFICADORES COM RECALL AUTOMÁTICO PARA TODOS OS CANAIS, 04 AUXILIARES, 04 BANDAS DE EQUALIZAÇÃO PARAMÉTRICAS, 04 CAIXAS DE FREQUÊNCIAS ALTAS E 04 CAIXAS DE GRAVES, COM 01 CUBO DE BAIXO, 01 CUBO DE GUITARRA, 04 RETORNOS, 08 MICROFONES COM FIO, 01 MICROFONE SEM FIO, INCLUINDO TRANSPORTE, MONTAGEM, OPERAÇÃO E DESMONTAGEM.

Quantidade: 50 Val. Ref.: 1.953,333 Valor Unit.: 1.953,333 Total Item: 97.666,65

Item: 5 Unidade: DIÁRIAS Marca: Serviço Modelo:

Descrição: SONORIZAÇÃO PARA REUNIÃO, 01 MESA COM 12 CANAIS CONTENDO O MÍNIMO DE 04 SUBGRUPOS, 04 VIAS AUXILIARES, 04 BANDAS DE EQUALIZAÇÃO, SENDO TODAS PARAMÉTRICAS, FILTROS DE GRAVES, TODAS AS SAÍDAS DEVERÃO SER BALANCEADAS 04 CAIXAS ATIVAS 300W RMS CONTÍNUOS CADA, COM TRIPÉ, MICROFONE SEM FIO PARA VOZ COM FREQUÊNCIA DE TRABALHO SELECIONÁVEL E FAIXA DE OPERAÇÃO EM UHF, 04 MICROFONES COM FIO, 01 APARELHO DE CD PLAYER PARA SONORIZAÇÃO AMBIENTE, CABOS E CONEXÕES PARA LIGAR TODO O SISTEMA.

**MUNICÍPIO DE BOCA DA MATA
 BOCA DA MATA-AL**

Quantidade: 50	Val. Ref.: 1.078,287	Valor Unit.: 1.078,287	Total Item: 53.914,35
Item: 6	Unidade: DIÁRIAS	Marca: Serviço	Modelo:
Descrição: PASSA CABO - PARA ISOLAMENTO DOS FIOS DOS EQUIPAMENTOS DE SOM E ILUMINAÇÃO DISTRIBUÍDOS NO LOCAL DO EVENTO. INCLUINDO TRANSPORTE, MONTAGEM, INSTALAÇÕES NECESSÁRIAS, E DESMONTAGEM.			
Quantidade: 200	Val. Ref.: 94,386	Valor Unit.: 94,386	Total Item: 18.877,20
LOTE 15	Quant.: 1	Num: 095	Total: 1.310.848,47
Item: 1	Unidade: DIÁRIAS	Marca: Serviço	Modelo:
Descrição: ILUMINAÇÃO GRANDE, CONTENDO PELO MENOS 40 (QUARENTA) PAR LEDS OUTDOOR RGBWA DE 18W CADA, 02 (UMA) MESA DE LUZ COM DUAS TELAS TOUCH SCREEN COMPATÍVEL, 01 (UM) CANHÃO SEGUIDOR, 48 MOVIE HEAD E 01 (UMA) MÁQUINA DE FUMAÇA COM DISSIPADOR, INCLUINDO TRANSPORTE, MONTAGEM, INSTALAÇÕES NECESSÁRIAS, OPERADORES NECESSÁRIOS E DESMONTAGEM			
Quantidade: 50	Val. Ref.: 4.909,504	Valor Unit.: 4.909,504	Total Item: 245.475,20
Item: 2	Unidade: DIÁRIAS	Marca: Serviço	Modelo:
Descrição: ILUMINAÇÃO MÉDIA, CONTENDO PELO MENOS 32 (TRINTA E DOIS) PAR LEDS OUTDDOR RGBWA DE 15W CADA, 01 (UMA) MESA DE LUZ COMPATÍVEL, 01 (UM) CANHÃO SEGUIDOR, 16 MOVIE HEAD E 01 (UMA) MÁQUINA DE FUMAÇA COM DISSIPADOR, INCLUINDO TRANSPORTE, MONTAGEM, INSTALAÇÕES NECESSÁRIAS, OPERADORES NECESSÁRIOS E DESMONTAGEM.			
Quantidade: 50	Val. Ref.: 2.755,375	Valor Unit.: 2.755,375	Total Item: 137.768,75
Item: 3	Unidade: DIÁRIAS	Marca: Serviço	Modelo:
Descrição: ILUMINAÇÃO PEQUENA, CONTENDO, PELO MENOS, 16 (DEZESSEIS) PAR LED DE 12 W CADA, 01 (UMA) MESA DE LUZ COMPATÍVEL, 16 MOVIE HEAD E 01 (UMA) MÁQUINA DE FUMAÇA COM DISSIPADOR, INCLUINDO PESSOAL PARA TRANSPORTE, MONTAGEM, INSTALAÇÕES E DESMONTAGEM			
Quantidade: 50	Val. Ref.: 1.624,036	Valor Unit.: 1.624,036	Total Item: 81.201,80
Item: 4	Unidade: DIÁRIAS	Marca: Serviço	Modelo:
Descrição: TELÃO COM PROJETOR DE RESOLUÇÃO SVGA 800 X 600, 2800 ANSI LÚMENS, CONTRASTE 3.000:1, FULL HD, USB, INCLUINDO TRANSPORTE E MONTAGEM.			
Quantidade: 60	Val. Ref.: 970,688	Valor Unit.: 970,688	Total Item: 58.241,28
Item: 5	Unidade: DIÁRIAS	Marca: Serviço	Modelo:
Descrição: PROJETOR MULTIMÍDIA DE 4000 ANSILUMENS, COM CABOS ADAPTADORES E CONTROLE REMOTO. INCLUINDO TRANSPORTE, MONTAGEM, INSTALAÇÕES NECESSÁRIAS, OPERADORES TÉCNICOS NECESSÁRIOS E DESMONTAGEM			
Quantidade: 60	Val. Ref.: 1.458,195	Valor Unit.: 1.458,195	Total Item: 87.491,70
Item: 6	Unidade: DIÁRIAS	Marca: Serviço	Modelo:
Descrição: TESTEIRA DE LED - DE ALTA DEFINIÇÃO, COM MÍNIMO DE 6 MM POR POLEGADA DE ÁREA, CADA PLACA DE PAINEL DE LED COM DIMENSÃO MÍNIMA DE 96X96 COM ALTA RESOLUÇÃO E DEFINIÇÃO, COM DIMENSÕES 05 M DE ALTURA E 14 M EM COMPRIMENTO TOTALIZANDO 24 M2 COM MONTAGEM E DESMONTAGEM, ATERRAMENTO, INCLUINDO TRANSPORTE E OPERADOR, INTERLIGADA COM A HOUSE MIX PARA DIVULGAÇÃO DE AÇÕES DO MUNICÍPIO			
Quantidade: 60	Val. Ref.: 114,013	Valor Unit.: 114,013	Total Item: 6.840,78
Item: 7	Unidade: DIÁRIAS	Marca: Serviço	Modelo:
Descrição: TV 42" PLANA OU LCD, ENTRADA UFH/VHF/CATV, COM ENTRADA DE HDMI, COMPUTADOR E TÉCNICO INCLUSO			
Quantidade: 50	Val. Ref.: 206,688	Valor Unit.: 206,688	Total Item: 10.334,40
Item: 8	Unidade: DIÁRIAS	Marca: Serviço	Modelo:

MUNICÍPIO DE BOCA DA MATA
BOCA DA MATA-AL

Descrição: PAINEL DE LED CURVO DE RESOLUÇÃO 3.0 MILÍMETROS INDOOR, MEDINDO 20M² COM CADA MÓDULO DE 50X100CM, COM RESOLUÇÃO DO ARMÁRIO: (L) 124PIXELSX (H) 248PIXELS (RESOLUÇÃO DE CADA PLACA) DISTANCIA REAL: 3.0MM (DISTÂNCIA ENTRE PIXELS REAIS) PIXEL SMD 3-EM-1 2121 BRANCO LED (TIPO DO LED) DENSIDADE DE PIXEL; 65536 PIXEL / M2 TIPO LEVE; SMD2121 BRILHO; 1300NITS FREQUÊNCIA DE ATUALIZAÇÃO; =1920HZ MTBF; 100000 HORAS. INCLUINDO TRANSPORTE, MONTAGEM, INSTALAÇÕES NECESSÁRIAS, OPERADORES TÉCNICOS NECESSÁRIOS E DESMONTAGEM.

Quantidade: 60 Val. Ref.: 2.629,418 Valor Unit.: 2.629,418 Total Item: 157.765,08

Item: 9 Unidade: DIÁRIAS Marca: Serviço Modelo:

Descrição: PAINEL DE LED CURVO DE RESOLUÇÃO 3.0 MILÍMETROS OUTDOOR, MEDINDO 20M² COM CADA MÓDULO DE 50X100CM, COM RESOLUÇÃO DO ARMÁRIO: (L) 124PIXELSX (H) 248PIXELS (RESOLUÇÃO DE CADA PLACA) DISTANCIA REAL: 3.0MM (DISTÂNCIA ENTRE PIXELS REAIS) PIXEL SMD 3-EM-1 2121 BRANCO LED (TIPO DO LED) DENSIDADE DE PIXEL; 65536 PIXEL / M2 TIPO LEVE; SMD2121 BRILHO; 1300NITS FREQUÊNCIA DE ATUALIZAÇÃO; =1920HZ MTBF; 100000 HORAS. INCLUINDO TRANSPORTE, MONTAGEM, INSTALAÇÕES NECESSÁRIAS, OPERADORES TÉCNICOS NECESSÁRIOS E DESMONTAGEM.

Quantidade: 60 Val. Ref.: 2.909,559 Valor Unit.: 2.909,559 Total Item: 174.573,54

Item: 10 Unidade: DIÁRIAS Marca: Serviço Modelo:

Descrição: TELA DE PROJEÇÃO 100 POLEGADAS, COM SUPORTE EM BOX TRUSS. INCLUINDO TRANSPORTE, MONTAGEM E DESMONTAGEM.

Quantidade: 60 Val. Ref.: 240,322 Valor Unit.: 240,322 Total Item: 14.419,32

Item: 11 Unidade: DIÁRIAS Marca: Serviço Modelo:

Descrição: PROJEÇÃO 3D MAPEADA COM EDIÇÃO DE PROJETOS. INCLUINDO TRANSPORTE, MONTAGEM, INSTALAÇÕES NECESSÁRIAS, OPERADORES TÉCNICOS NECESSÁRIOS E DESMONTAGEM.

Quantidade: 60 Val. Ref.: 5.329,743 Valor Unit.: 5.329,743 Total Item: 319.784,58

Item: 12 Unidade: DIÁRIAS Marca: Serviço Modelo:

Descrição: ACIONADOR DE EFEITO DMX, COMPOSTO DE 12 UNIDADES DE CANHÃO SERPENTINA. INCLUINDO TRANSPORTE, MONTAGEM E DESMONTAGEM

Quantidade: 60 Val. Ref.: 282,534 Valor Unit.: 282,534 Total Item: 16.952,04



Folha 699
Rubrica

MUNICÍPIO DE BOCA DA MATA
BOCA DA MATA-AL

PROPOSTA DO PARTICIPANTE

PREGÃO ELETRÔNICO Nº 19/2024
Processo Administrativo Nº 04170013/2024
Tipo: REGISTRO DE PREÇO
PREGOEIRO: JUCIANA DAYSE BEZERRA DOS SANTOS
Data de Publicação: 13/05/2024 15:26:51

TOTAL DO PROCESSO: **16.022.102,048**

TOTAL DA PROPOSTA **16.022.102,048**

LOTE 1 Quant.: 1 Num: 147 **Total: 37.567,36**

Item: 1 Unidade: DIÁRIAS Marca: Serviço Modelo:
Descrição: EXTINTOR – LOCAÇÃO DE EXTINTORES DE PÓ QUÍMICO 6 KG COM SUPORTE E ÁGUA PRESSURIZADA.
Quantidade: 40 Val. Ref.: 100,933 **Valor Unit.: 100,933** Total Item: 4.037,32

Item: 2 Unidade: DIÁRIAS Marca: Serviço Modelo:
Descrição: CLIMATIZADOR DE AMBIENTES , COM VAZÃO DE AR DE 12.000 M³/H, PARA ATENDER EVENTOS EM ESPAÇO ABERTO OU FECHADO NUMA ÁREA DE ATÉ 40 M². INCLUINDO TRANSPORTE, MONTAGEM, INSTALAÇÕES NECESSÁRIAS, OPERADORES TÉCNICOS NECESSÁRIOS E DESMONTAGEM. A MÁQUINA DEVERÁ SER ENTREGUE ABASTECIDA. INCLUINDO TRANSPORTE, MONTAGEM, INSTALAÇÕES NECESSÁRIAS, OPERADORES TÉCNICOS NECESSÁRIOS E DESMONTAGEM.
Quantidade: 60 Val. Ref.: 558,834 **Valor Unit.: 558,834** Total Item: 33.530,04

LOTE 2 Quant.: 1 Num: 080 **Total: 216.648,00**

Item: 1 Unidade: DIÁRIAS Marca: Serviço Modelo:
Descrição: FECHAMENTO 20M - LOCAÇÃO COM MONTAGEM E DESMONTAGEM DE FECHAMENTO, SENDO OS MESMOS EM PLACAS METÁLICAS NA ALTURA MÍNIMA DE 2,20 METROS, COM TRAVESSA E SUPORTE PARA FIXAÇÃO E SEM PONTAS DE LANÇA, PORTÕES PARA SAÍDAS DE EMERGÊNCIA, DE NO MÍNIMO 4,40 METROS DE LARGURA
Quantidade: 600 Val. Ref.: 248,99 **Valor Unit.: 248,99** Total Item: 149.394,00

Item: 2 Unidade: DIÁRIAS Marca: Serviço Modelo:
Descrição: DISCIPLINADOR 20M - DISCIPLINADOR - LOCAÇÃO COM MONTAGEM E DESMONTAGEM, DE FECHAMENTO, TIPO GRADE COM ESTRUTURA EM TUBOS GALVANIZADO 1¼ DE DIÂMETRO E 2,65MM DE ESPESSURA, MEDINDO 2,15 X 1,10, MODULAR.
Quantidade: 600 Val. Ref.: 27,553 **Valor Unit.: 27,553** Total Item: 16.531,80

Item: 3 Unidade: DIÁRIAS Marca: Serviço Modelo:
Descrição: BARRICADA DE CONTENÇÃO DE PÚBLICO EM ALUMÍNIO. ESTRUTURA DE GRADE DE BARRICADA DE CONTENÇÃO E PROTEÇÃO DE PÚBLICO, DO TIPO ALTO SUSTENTÁVEL, PADRÃO EUROPEU, COM PISO MEDINDO 2,00M X 1,00M, FIXADAS UMA AS OUTRAS POR PINOS METÁLICOS DE AÇO CONTRAPINADOS E PARAFUSOS, COM MÃO DE FORÇA, DEGRAUS PARA SEGURANÇA
Quantidade: 600 Val. Ref.: 84,537 **Valor Unit.: 84,537** Total Item: 50.722,20

LOTE 3 Quant.: 1 Num: 033 **Total: 948.795,728**

Item: 1 Unidade: DIÁRIAS Marca: Serviço Modelo:

MUNICÍPIO DE BOCA DA MATA
BOCA DA MATA-AL

Descrição: PALCO 01- LOCAÇÃO, INCLUINDO TRANSPORTE, MONTAGEM E DESMONTAGEM DE UM PALCO NAS DIMENSÕES DE 12 METROS DE FRENTE X 12 METROS DE PROFUNDIDADE, COM COBERTURA EM BOX TRUSS, P50, EM FORMA DE DUAS ÁGUAS, COBERTA EM LONA PVC NA COR BRANCA, COM PISO DO PALCO EM ESTRUTURA TUBULAR DE AÇO GALVANIZADO, COBERTO COM COMPENSADO NAVAL OU MADEIRITE COM ESPESSURA MÍNIMA DE 25,00MM CARPETADO, O PALCO DEVERÁ TER LATERAIS E FUNDO FECHADOS COM LONA TIPO PVC NA COR BRANCA, BEM COM DEVERÁ CONTAR COM DUAS TORRES PARA SUSTENTAÇÃO DO PA, EM ESTRUTURA TUBULAR DE AÇO, COM CAPACIDADE MÍNIMA PARA 2.500 KG E COM ALTURA MÍNIMA DE 8M CADA UMA. O SERVIÇO DE LOCAÇÃO INCLUI A MÃO DE OBRA DE TÉCNICOS E OPERÁRIOS NECESSÁRIOS.

Quantidade: 80 Val. Ref.: 5.869,951 Valor Unit.: 5.869,951 Total Item: 469.596,08

Item: 2 Unidade: DIÁRIAS Marca: Serviço Modelo:

Descrição: PALCO 02 -LOCAÇÃO, INCLUINDO TRANSPORTE, MONTAGEM E DESMONTAGEM DE UM PALCO NAS DIMENSÕES DE 09 METROS DE FRENTE X 09 METROS DE PROFUNDIDADE, COM COBERTURA EM BOX TRUSS, P50, EM FORMA DE DUAS ÁGUAS, COBERTA EM LONA PVC NA COR BRANCA, COM PISO DO PALCO EM ESTRUTURA TUBULAR DE AÇO GALVANIZADO, COBERTO COM COMPENSADO NAVAL OU MADEIRITE COM ESPESSURA MÍNIMA DE 25,00MM CARPETADO, O PALCO DEVERÁ TER LATERAIS E FUNDO FECHADOS COM LONA TIPO PVC NA COR BRANCA, BEM COM DEVERÁ CONTAR COM DUAS TORRES PARA SUSTENTAÇÃO DO PA, EM ESTRUTURA TUBULAR DE AÇO, COM CAPACIDADE MÍNIMA PARA 2.500 KG E COM ALTURA MÍNIMA DE 8M CADA UMA. O SERVIÇO DE LOCAÇÃO INCLUI A MÃO DE OBRA DE TÉCNICOS E OPERÁRIOS NECESSÁRIOS

Quantidade: 40 Val. Ref.: 4.173,387 Valor Unit.: 4.173,387 Total Item: 166.935,48

Item: 3 Unidade: DIÁRIAS Marca: Serviço Modelo:

Descrição: PALCO 03- LOCAÇÃO, INCLUINDO TRANSPORTE MONTAGEM E DESMONTAGEM, DE UM PALCO NAS DIMENSÕES DE 06 METROS DE FRENTE X 06 METROS DE PROFUNDIDADE, COM COBERTURA EM ESTRUTURA METÁLICA DE ALUMÍNIO RESISTENTE, EM FORMA DE DUAS ÁGUAS, COBERTA EM LONA BRANCA ANTIMOFO E ANTICHAMAS, COM PISO DO PALCO EM ESTRUTURA TUBULAR DE AÇO GALVANIZADO, COBERTO COM COMPENSADO NAVAL OU MADEIRITE COM ESPESSURA MÍNIMA DE 25,00MM COM CAPACIDADE DE SUPORTE IGUAL OU INFERIOR A 450,00 KG/M2, O PALCO DEVERÁ TER LATERAIS E FUNDO FECHADOS COM LONA TIPO PVC NA COR BRANCA, O SERVIÇO DE LOCAÇÃO INCLUI A MÃO DE OBRA DE TÉCNICOS E OPERÁRIOS NECESSÁRIOS.

Quantidade: 40 Val. Ref.: 3.323,185 Valor Unit.: 3.323,185 Total Item: 132.927,40

Item: 4 Unidade: DIÁRIAS Marca: Serviço Modelo:

Descrição: HOUSE-MIX, 4,40X4,40- ESTRUTURA EM ALUMÍNIO COBERTO COM LONA ANTI-CHAMA E ANTI-MOFO, COM DOIS PISOS E GUARDA CORPO, ATERRAMENTO CONFORME EXIGÊNCIAS DO CORPO DE BOMBEIROS E EXTINTORES SINALIZADOS.

Quantidade: 40 Val. Ref.: 1.851,257 Valor Unit.: 1.851,257 Total Item: 74.050,28

Item: 5 Unidade: DIÁRIAS Marca: Serviço Modelo:

Descrição: LOCAÇÃO DE PRATICÁVEIS- PLATAFORMA EM ALUMÍNIO MEDINDO 2,00X100 COM CAPACIDADE DE CARGA DE 750 KG/M2, PÉS TELESCÓPICOS, PODENDO SER AJUSTADO NA ALTURA DE 0,60 CM A 1,00M E PISO EM COMPENSADO NAVAL DE 25MM.

Quantidade: 120 Val. Ref.: 198,975 Valor Unit.: 198,975 Total Item: 23.877,00

Item: 6 Unidade: DIÁRIAS Marca: Serviço Modelo:

Descrição: PASSARELA EM FORMA DE T - COM MONTAGEM E DESMONTAGEM, SENDO UMA NA VERTICAL NO TAMANHO 6.60 METROS DE COMPRIMENTO POR 2.20 METROS DE LARGURA, SAINDO DO PALCO ENCONTRANDO-SE COM UMA OUTRA PARTE HORIZONTAL MEDINDO DE UM LADO A OUTRO 4.40 METROS DE COMPRIMENTO POR 2.20 METROS DE LARGURA, COM MESMA ALTURA DO PALCO QUE PODE SER NO MÍNIMO 1,60M E NO MÁXIMO ATÉ 2,00M, FECHADO LATERALMENTE COM MALHA PRETA OU SEMELHANTE A FIM DE IMPEDIR ACESSO POR BAIXO DA MESMA

Quantidade: 24 Val. Ref.: 3.392,062 Valor Unit.: 3.392,062 Total Item: 81.409,488

Num: 058

MUNICÍPIO DE BOCA DA MATA
BOCA DA MATA-AL

LOTE 4				Quant.: 1			Total: 1.052.429,40
Item: 1	Unidade: DIÁRIAS	Marca: Serviço	Modelo:				
Descrição: BOX TRUSS - 20M, TIPO P30 COM PARAFUSOS, PARA MONTAGEM CONFORME SOLICITAÇÃO DO CONTRATANTE MEDIANTE PROJETO.							
Quantidade: 300	Val. Ref.: 1.087,969	Valor Unit.: 1.087,969			Total Item: 326.390,70		
Item: 2	Unidade: DIÁRIAS	Marca: Serviço	Modelo:				
Descrição: BOX TRUSS – 20M, TIPO P50 COM PARAFUSOS, PARA MONTAGEM CONFORME SOLICITAÇÃO DO CONTRATANTE MEDIANTE PROJETO.							
Quantidade: 100	Val. Ref.: 1.406,531	Valor Unit.: 1.406,531			Total Item: 140.653,10		
Item: 3	Unidade: DIÁRIAS	Marca: Serviço	Modelo:				
Descrição: BOX TRUSS – 20M, TIPO P38 COM PARAFUSOS, PARA MONTAGEM CONFORME SOLICITAÇÃO DO CONTRATANTE MEDIANTE PROJETO							
Quantidade: 100	Val. Ref.: 2.279,50	Valor Unit.: 2.279,50			Total Item: 227.950,00		
Item: 4	Unidade: DIÁRIAS	Marca: Serviço	Modelo:				
Descrição: PÓRTICO 9X5 - EM ALUMÍNIO P-30, MEDINDO 9M X 5M, SUSPENSO EM TALHAS E ESTEADOS EM CABO DE AÇO, MAIS LONA 7 X 1,5 C/ ILHÓS E IMPRESSÃO DIGITAL.							
Quantidade: 30	Val. Ref.: 5.160,842	Valor Unit.: 5.160,842			Total Item: 154.825,26		
Item: 5	Unidade: DIÁRIAS	Marca: Serviço	Modelo:				
Descrição: PÓRTICO 5X3 - EM ALUMÍNIO P-30, MEDINDO 5M X 3M, SUSPENSO EM TALHAS E ESTEADOS EM CABO DE AÇO, MAIS LONA 7 X 1,5 C/ ILHÓS E IMPRESSÃO DIGITAL							
Quantidade: 20	Val. Ref.: 2.541,667	Valor Unit.: 2.541,667			Total Item: 50.833,34		
Item: 6	Unidade: DIÁRIAS	Marca: Serviço	Modelo:				
Descrição: PA FLY - ESTRUTURA METÁLICA EM BOXTRUSS 1MX9M							
Quantidade: 20	Val. Ref.: 1.562,20	Valor Unit.: 1.562,20			Total Item: 31.244,00		
Item: 7	Unidade: DIÁRIAS	Marca: Serviço	Modelo:				
Descrição: PA FLY - ESTRUTURA METÁLICA EM BOXTRUSS 2MX9M							
Quantidade: 20	Val. Ref.: 3.689,622	Valor Unit.: 3.689,622			Total Item: 73.792,44		
Item: 8	Unidade: DIÁRIAS	Marca: Serviço	Modelo:				
Descrição: BACKDROP Q15- ESTRUTURA METÁLICA BOXTRUSS 3MX3M							
Quantidade: 40	Val. Ref.: 368,514	Valor Unit.: 368,514			Total Item: 14.740,56		
Item: 9	Unidade: DIÁRIAS	Marca: Serviço	Modelo:				
Descrição: BACKDROP Q15- ESTRUTURA METÁLICA BOXTRUSS 6MX3M							
Quantidade: 40	Val. Ref.: 800,00	Valor Unit.: 800,00			Total Item: 32.000,00		
LOTE 5				Quant.: 1	Num: 015	Total: 442.860,36	
Item: 1	Unidade: DIÁRIAS	Marca: Serviço	Modelo:				
Descrição: CAMARIM 4,00X4,00M - CAMARIM CLIMATIZADO TIPO OCTANORM MEDINDO 4,00X4,00M COM PISO ACARPETADO E TENDA, COMPOSTO POR: 02 MESAS, 08 CADEIRAS, 01 SOFÁ DE 2 LUGARES, 01 ESPELHO, 01 ARARA, 01 LIXEIRA, 01 CAIXA TÉRMICA, 02 TOMADAS ,ILUMINAÇÃO E CAIXA DE AC.							
Quantidade: 60	Val. Ref.: 2.793,656	Valor Unit.: 2.793,656			Total Item: 167.619,36		
Item: 2	Unidade: DIÁRIAS	Marca: Serviço	Modelo:				

MUNICIPIO DE BOCA DA MATA
BOCA DA MATA-AL

Descrição: ARQUIBANCADAS, MEDINDO 30 M LINEARES - LOCAÇÃO COM MONTAGEM E DESMONTAGEM DE MÓDULO DE ARQUIBANCADA, DE 04 (QUATRO) DEGRAUS, COM INÍCIO DO PRIMEIRO PISO, DE NO MÍNIMO 1,20 METROS DO NÍVEL DO CHÃO, ASSENTOS CONFECCIONADOS EM CHAPAS DOBRADAS E COM REFORÇOS DE SEGURANÇA EM INTERVALOS MÁXIMOS DE 20 (VINTE) CENTÍMETROS, COM ENCAIXES E FIXADORES NOS DEGRAUS COM PINOS OU PARAFUSOS, ESCADAS DE ACESSO COM 2,30 METROS DE LARGURA E ESPELHOS DE DEGRAUS NO MÁXIMO DE 15 (QUINZE) CENTÍMETROS, PARAPEITO E CORRIMÕES NO MÍNIMO DE 1,10 METROS DE ALTURA E INTERVALOS DE VÃOS LIVRES DE NO MÁXIMO 15 (QUINZE) CENTÍMETROS COM PLACA DE IDENTIFICAÇÃO INFORMANDO CAPACIDADE DE PESSOAS.

Quantidade: 20 Val. Ref.: 24.255,50 **Valor Unit.: 24.255,50** Total Item: 485.110,00

Item: 2 Unidade: DIÁRIAS Marca: Serviço Modelo:

Descrição: ARQUIBANCADAS, MEDINDO 90 M LINEARES - LOCAÇÃO COM MONTAGEM E DESMONTAGEM DE MÓDULO DE ARQUIBANCADA, DE 04 (QUATRO) DEGRAUS, COM INÍCIO DO PRIMEIRO PISO, DE NO MÍNIMO 1,20 METROS DO NÍVEL DO CHÃO, ASSENTOS CONFECCIONADOS EM CHAPAS DOBRADAS E COM REFORÇOS DE SEGURANÇA EM INTERVALOS MÁXIMOS DE 20 (VINTE) CENTÍMETROS, COM ENCAIXES E FIXADORES NOS DEGRAUS COM PINOS OU PARAFUSOS, ESCADAS DE ACESSO COM 2,30 METROS DE LARGURA E ESPELHOS DE DEGRAUS NO MÁXIMO DE 15 (QUINZE) CENTÍMETROS, PARAPEITO E CORRIMÕES NO MÍNIMO DE 1,10 METROS DE ALTURA E INTERVALOS DE VÃOS LIVRES DE NO MÁXIMO 15 (QUINZE) CENTÍMETROS COM PLACA DE IDENTIFICAÇÃO INFORMANDO CAPACIDADE DE PESSOAS

Quantidade: 20 Val. Ref.: 37.707,715 **Valor Unit.: 37.707,715** Total Item: 754.154,30

LOTE 9 Quant.: 1 Num: 144 **Total: 2.963.904,24**

Item: 1 Unidade: DIÁRIAS Marca: Serviço Modelo:

Descrição: CAMAROTE COM ACESSIBILIDADE MEDINDO 9,00X 9,00 METROS DE FUNDO COM ESTRUTURA METÁLICA EM AÇO MEDINDO 2,20X2,20 X 0,10 , REVESTIDO COM MADERITE , APOIADO SOBRE COLUNAS DE 2,20M EM AÇO COM DIÂMETRO 2.7/8 X ¼ DE ESPESSURA, COBERTO COM TOLDO 9X9 EM AÇO GALVANIZADO E LONA BRANCA ANTI-MOFO E ANTI CHAMAS.

Quantidade: 60 Val. Ref.: 12.899,834 **Valor Unit.: 12.899,834** Total Item: 773.990,04

Item: 2 Unidade: DIÁRIAS Marca: Serviço Modelo:

Descrição: CAMAROTE COM ACESSIBILIDADE MEDINDO 12,00X 12,00 METROS DE FUNDO COM ESTRUTURA METÁLICA EM AÇO MEDINDO 2,20X2,20 X 0,10 , REVESTIDO COM MADERITE , APOIADO SOBRE COLUNAS DE 2,20M EM AÇO COM DIÂMETRO 2.7/8 X ¼ DE ESPESSURA, COBERTO COM TOLDO 12X12 EM AÇO GALVANIZADO E LONA BRANCA ANTI-MOFO E ANTI CHAMAS

Quantidade: 300 Val. Ref.: 7.299,714 **Valor Unit.: 7.299,714** Total Item: 2.189.914,20

LOTE 10 Quant.: 1 Num: 062 **Total: 257.804,62**

Item: 1 Unidade: DIÁRIAS Marca: Serviço Modelo:

Descrição: DECORAÇÃO COM MIL BALÕES INFLADOS EM LÁTEX, TAMANHO PADRÃO FORMATO OVAL, COM MÃO -DE - OBRA E MATERIAIS NECESSÁRIOS. AS CORES SERÃO DEFINIDAS PELA COORDENAÇÃO DO EVENTO.

Quantidade: 60 Val. Ref.: 525,00 **Valor Unit.: 525,00** Total Item: 31.500,00

Item: 2 Unidade: DIÁRIAS Marca: Serviço Modelo:

Descrição: ARRANJO DE FLORES COM FOLHAGENS MEDINDO DE 30 CM A 60 CM DE ALTURA COM APROVAÇÃO PRÉVIA.

Quantidade: 300 Val. Ref.: 288,225 **Valor Unit.: 288,225** Total Item: 86.467,50

Item: 3 Unidade: DIÁRIAS Marca: Serviço Modelo:

Descrição: CONJUNTO DE PISO DE VIDRO COM MICROLAMPADAS, MEDIDA DO MÓDULO 1X1M, ESTRUTURA METÁLICA, PINTURA ELETROSTÁTICA, PLACA DE VIDRO TEMPERADO FUMÊ 10MM, SISTEMA ELÉTRICO E CORDÃO DE LED COM 500 LEDS (BRANCO QUENTE), ALTURA DE 4,5CM, TENSÃO 220V, CONTROLE DE CARTÃO SD DMX. INCLUINDO TRANSPORTE, MONTAGEM, INSTALAÇÕES NECESSÁRIAS, OPERADORES TÉCNICOS NECESSÁRIOS E DESMONTAGEM. COM 24 PLACAS

MUNICÍPIO DE BOCA DA MATA
BOCA DA MATA-AL

Quantidade: 40 Val. Ref.: 270,202 Valor Unit.: 270,202 Total Item: 10.808,08

Item: 4 Unidade: DIÁRIAS Marca: Serviço Modelo:

Descrição: ILUMINAÇÃO CÊNICA, COMPOSTA POR 16 VARAS, CADA UMA COM 08 LÂMPADAS, MODELO PIMBIM, 40 UNIDADEES DE PAR 38, 60 UNIDADES REFLETOR BRANCO QUENTES 100W, 60 UNIDADES REFLETOR BRANCO FRIO 100W. INCLUINDO TRANSPORTE, MONTAGEM, INSTALAÇÕES NECESSÁRIAS, OPERADORES TÉCNICOS NECESSÁRIOS E DESMONTAGEM

Quantidade: 60 Val. Ref.: 1.956,875 Valor Unit.: 1.956,875 Total Item: 117.412,50

Item: 5 Unidade: DIÁRIAS Marca: Serviço Modelo:

Descrição: ILUMINAÇÃO TIPO GAMBIARRA - VARAL DE LUZES, COM SOQUETE A CADA 1,00 METRO, CABO NA COR PRETA, BI-VOLT, COM LÂMPADAS BULBO, INCANDESCENTE OU LED. TOTALMENTE ISOLADO, PARA LIGAÇÕES EXTERNAS. INCLUINDO TRANSPORTE, MONTAGEM, INSTALAÇÕES NECESSÁRIAS, OPERADORES TÉCNICOS NECESSÁRIOS E DESMONTAGEM.

Quantidade: 60 Val. Ref.: 193,609 Valor Unit.: 193,609 Total Item: 11.616,54

LOTE 11 Quant.: 1 Num: 006 **Total: 390.030,00**

Item: 1 Unidade: DIÁRIAS Marca: Serviço Modelo:

Descrição: PESSOAL DE APOIO, PROFISSIONAL COM QUALIFICAÇÃO TÉCNICA COMPROVADA E CAPACITADO PARA ATUAR NA PREVENÇÃO E NO MONITORAMENTO TEMPORÁRIO PARA EVENTOS.

Quantidade: 2.000 Val. Ref.: 195,015 Valor Unit.: 195,015 Total Item: 390.030,00

LOTE 12 Quant.: 1 Num: 014 **Total: 4.586.478,42**

Item: 1 Unidade: DIÁRIAS Marca: Serviço Modelo:

Descrição: PROFISSIONAL COM CAPTAÇÃO DE IMAGENS COM O USO DE CÂMERA PROFISSIONAL FULL FRAME, COM TRIPÉ E FLASH COMPATÍVEL PADRÃO 4K ULTRA HD , COM ASSESSÓRIA DE COMUNICAÇÃO E ENTREGA DE MATERIAL FINALIZADO EM RECORTES E TRATAMENTO DE IMAGENS ,JÁ INCLUSO TRANSPORTE.

Quantidade: 820 Val. Ref.: 1.744,947 Valor Unit.: 1.744,947 Total Item: 1.430.856,54

Item: 2 Unidade: DIÁRIAS Marca: Serviço Modelo:

Descrição: TRANSMISSÃO SIMULTÂNEA PARA EVENTOS: CÂMERA SONY XDCAM EX3 / FX3 CABEAMENTO DE FIBRA ÓTICA PROCESSADORA DE IMAGEM SDI CONVERSORES DE SDI PARA FIBRA ÓTICA TRIPÉS HIDRÁULICOS, INTERCOM EXIBIDOR DE VÍDEO PODE DO TER ATE 6 CÂMERAS NA TRANSMISSÃO SIMULTÂNEA

Quantidade: 120 Val. Ref.: 6.070,835 Valor Unit.: 6.070,835 Total Item: 728.500,20

Item: 3 Unidade: DIÁRIAS Marca: Serviço Modelo:

Descrição: SISTEMA DE MONITORAMENTO PARA EVENTOS: 03 GRAVADOR NVD 3316,32 CÂMERA IP 1130 /07 SWITCH 08 PORTAS ,200 PLUG RJ45,3 DISCO RÍGIDO 1TB , 2135 LANDUTTI CAT, 30 ABRAÇADEIRA C/100 UND ,32 CAIXA PLÁSTICA,01 SWITCH ,08 PORTAS POE+SF 800 , 01 NOBREAK 1200 VA- 220 V, 02 CÂMERA SPEED DOME VIP, 03 MONITOR 24 POLEGADAS, 06 CAIXA DE COMANDO 30X20X17 , 07 PROTETOR ELETRÔNICO , 06 ROTEADORES.

Quantidade: 120 Val. Ref.: 16.550,778 Valor Unit.: 16.550,778 Total Item: 1.986.093,36

Item: 4 Unidade: DIÁRIAS Marca: Serviço Modelo:

Descrição: PROFISSIONAL COM EQUIPAMENTO AUDIOVISUAL , FILMAGEM AÉREA: AERONAVE NÃO TRIPULADA TIPO DRONE COM AS SEGUINTEES ESPECIFICAÇÕES ,VELOCIDADE MÁXIMA 20 M/S , DESCIDA VELOCIDADE 4 M/S, ILUMINAÇÃO ADEQUADA ,MODO GPS , TRANSMISSOR, BATERIA 6.000 DE POLÍMERO DE LÍTIO-ION, CONFIGURAÇÃO : 4 S VOLTAGEM 15,2 ,PESO 462 G, POTÊNCIA CARREGAMENTO RÁPIDO, CASE DE VIAGEM COM EXTERIOR RÍGIDO E INTERIOR ACOLCHOADO.

Quantidade: 120 Val. Ref.: 3.675,236 Valor Unit.: 3.675,236 Total Item: 441.028,32

Num: 110

MUNICÍPIO DE BOCA DA MATA
BOCA DA MATA-AL

LOTE 13 Quant.: 1 **Total: 1.151.495,36**

Item: 1 Unidade: DIÁRIAS Marca: Serviço Modelo:
 Descrição: GRUPO GERADOR SILENCIADO, PARTIDA MANUAL OU AUTOMÁTICA, QUE FORNEÇA POTÊNCIA DE 260,00 KVA, TENSÃO DE 220,00 VOLTS, CICLAGEM EM 60,00 HZ A 1.800,00 RPM, COM MOTOR A DIESEL, TURBINADO, CABOS ELÉTRICOS E AC COM CHAVE DE LIGAÇÃO/REVERSÃO COMPATÍVEIS, HORÍMETRO, ATERRAMENTO DE ACORDO COM AS NORMAS TÉCNICAS, INCLUINDO TRANSPORTE, MONTAGEM, INSTALAÇÕES NECESSÁRIAS, OPERADORES NECESSÁRIOS E DESMONTAGEM.
 Quantidade: 160 Val. Ref.: 2.524,729 **Valor Unit.: 2.524,729** Total Item: 403.956,64

Item: 2 Unidade: DIÁRIAS Marca: Serviço Modelo:
 Descrição: GRUPO GERADOR SILENCIADO, PARTIDA MANUAL OU AUTOMÁTICA, QUE FORNEÇA POTÊNCIA DE 180,00 KVA, TENSÃO DE 220,00 VOLTS, CICLAGEM EM 60,00 HZ A 1.800,00 RPM, COM MOTOR A DIESEL, TURBINADO, CABOS ELÉTRICOS E AC COM CHAVE DE LIGAÇÃO/REVERSÃO COMPATÍVEIS, HORÍMETRO, ATERRAMENTO DE ACORDO COM AS NORMAS TÉCNICAS, INCLUINDO TRANSPORTE, MONTAGEM, INSTALAÇÕES NECESSÁRIAS, OPERADORES NECESSÁRIOS E DESMONTAGEM.
 Quantidade: 160 Val. Ref.: 2.986,72 **Valor Unit.: 2.986,72** Total Item: 477.875,20

Item: 3 Unidade: DIÁRIAS Marca: Serviço Modelo:
 Descrição: GRUPO GERADOR SILENCIADO, PARTIDA MANUAL OU AUTOMÁTICA, QUE FORNEÇA POTÊNCIA DE 80,00 KVA, TENSÃO DE 220,00 VOLTS, CICLAGEM EM 60,00 HZ A 1.800,00 RPM, COM MOTOR A DIESEL, TURBINADO, CABOS ELÉTRICOS E AC COM CHAVE DE LIGAÇÃO/REVERSÃO COMPATÍVEIS, HORÍMETRO, ATERRAMENTO DE ACORDO COM AS NORMAS TÉCNICAS, INCLUINDO TRANSPORTE, MONTAGEM, INSTALAÇÕES NECESSÁRIAS, OPERADORES NECESSÁRIOS E DESMONTAGEM
 Quantidade: 160 Val. Ref.: 1.673,637 **Valor Unit.: 1.673,637** Total Item: 267.781,92

Item: 4 Unidade: DIÁRIAS Marca: Serviço Modelo:
 Descrição: CABO ELÉTRICO – CABO PARA INTERLIGAR UM GERADOR A OUTRO, ENCAPADO, MODELO PP, 04 UNIDADES DE 90MM E VIAS SEPARADAS DE 100M. INCLUINDO TRANSPORTE, MONTAGEM, INSTALAÇÕES NECESSÁRIAS, OPERADORES TÉCNICOS NECESSÁRIOS E DESMONTAGEM
 Quantidade: 60 Val. Ref.: 31,36 **Valor Unit.: 31,36** Total Item: 1.881,60

LOTE 14 Quant.: 1 Num: 144 **Total: 416.292,85**

Item: 1 Unidade: DIÁRIAS Marca: Serviço Modelo:
 Descrição: SISTEMA DE PONTO SEM FIO: 08 ENEAR COM BORE PACK, 04 ANTENAS ,PILHAS , TÉCNICOS PARA O EVENTO.
 Quantidade: 240 Val. Ref.: 61,89 **Valor Unit.: 61,89** Total Item: 14.853,60

Item: 2 Unidade: DIÁRIAS Marca: Serviço Modelo:

MUNICÍPIO DE BOCA DA MATA
BOCA DA MATA-AL

Descrição: SONORIZAÇÃO-TIPO 1, DE GRANDE PORTE, COM CONFIGURAÇÃO MÍNIMA DE 02 (DOIS) CONSOLES DIGITAIS DE 48 CANAIS, COM PRÉ AMPLIFICADORES COM RECALL AUTOMÁTICO PARA TODOS OS CANAIS, 24 AUXILIARES, 08 MATRIX, 08 DCAS, 04 BANDAS DE EQUALIZAÇÃO PARAMÉTRICAS, 04 PROCESSADORES DE EFEITOS, 02 PROCESSADORES DINÂMICOS POR CANAL, 06 CANAIS DE EQUALIZAÇÃO 31 BANDAS OPERACIONAIS, COM RESOLUÇÃO MÍNIMA DE 48 KHZ; 01 MULTICABO 60 VIAS COM MAIS 24 VIAS PARA CANAIS AUXILIARES, COM SPLITER DE NO MÍNIMO 60 METROS; 01 PROCESSADOR DE SISTEMA DIGITAL, ESTÉREO, COM 02 ENTRADAS E 08 SAÍDAS COM MULTICABO EXCLUSIVO, 02 (DOIS) APARELHOS DE COMPACT DISC COM INTERFACE USB E SUPORTE DE REPRODUÇÃO DE ARQUIVOS NO FORMATO (MP3), 16 (DEZESSEIS) MICROFONES COM PEDESTAIS, 01 (UM) KIT DE MICROFONES PARA BATERIA, 02 (UM) MICROFONE SEM FIO PADRÃO UHF, COM PEDESTAL, 01 (UM) CUBO DE CONTRA BAIXO COM 1 CAIXA DE 4 FALANTES DE 10" E 01 CAIXA DE FALANTE DE 15", 02 (DOIS) CUBOS DE GUITARRA COM 2 FALANTES DE 12", 01 (UM) sistema de retorno para teclados, 01 (uma) bateria acústica de 04 tons, 08 (oito) monitores de retorno de palco, 01 (um) monitor de retorno para bateria com 02 falantes, p.a. (padrão line array) para sonorização ao ar livre, contendo no mínimo 16 (dezesesseis) caixas acústicas de grave com no mínimo 02 (dois) auto-falantes de 18" (dezoito polegadas) e 16 (dezesesseis) CAIXAS ACÚSTICAS DE FREQUÊNCIAS MÉDIAS E ALTAS (INDUSTRIALIZADAS), ALÉM DE SUPORTE PARA SOM AMBIENTE COMPOSTO DE PELO MENOS 08 (OITO) CAIXAS ACÚSTICAS ESPALHADAS OU ALINHADA TIPO LINE ARRAY, INCLUINDO TRANSPORTE, MONTAGEM, OPERAÇÃO E DESMONTAGEM.

Quantidade: 30 Val. Ref.: 4.172,135 Valor Unit.: 4.172,135 Total Item: 125.164,05

Item: 3 Unidade: DIÁRIAS Marca: Serviço Modelo:

Descrição: SONORIZAÇÃO-TIPO 2: DE MÉDIO PORTE, COM CONFIGURAÇÃO MÍNIMA DE 02 (DOIS) CONSOLES MIXER (MESA DE SOM) DE 32 (TRINTA E DOIS) CANAIS, COM PRÉ AMPLIFICADORES COM RECALL AUTOMÁTICO PARA TODOS OS CANAIS, 16 AUXILIARES, 08 MATRIX, 08 DCAS, 04 BANDAS DE EQUALIZAÇÃO PARAMÉTRICAS, 02 PROCESSADORES DE EFEITOS, 02 PROCESSADORES DINÂMICOS POR CANAL, 06 CANAIS DE EQUALIZAÇÃO 31 BANDAS OPERACIONAIS, COM RESOLUÇÃO MÍNIMA DE 48 KHZ; 01 MULTICABO 32 VIAS COM MAIS 8 VIAS PARA CANAIS AUXILIARES, COM SPLITER DE NO MÍNIMO 60 METROS; 01 PROCESSADOR DE SISTEMA DIGITAL, ESTÉREO, COM 02 ENTRADAS E 08 SAÍDAS COM MULTICABO EXCLUSIVO, 02 (DOIS) APARELHOS DE COMPACT DISC COM INTERFACE USB E SUPORTE DE REPRODUÇÃO DE ARQUIVOS NO FORMATO (MP3), 12 (DOZE) MICROFONES COM PEDESTAIS, 01 (UM) KIT DE MICROFONES PARA BATERIA, 01 (UM) MICROFONE SEM FIO COM PEDESTAL, 01 (UM) CUBO DE CONTRA BAIXO, 01 (UM) CUBO DE GUITARRA, 01 (UM) SISTEMA PARA TECLADOS, 01 (UMA) BATERIA ACÚSTICA, 08 (OITO) MONITORES DE RETORNOS DE PALCO, 01 (UM) MONITOR DE RETORNO PARA BATERIA, P.A. (PADRÃO LINE ARRAY) PARA SONORIZAÇÃO AO AR LIVRE, CONTENDO NO MÍNIMO 12 (DOZE) CAIXAS ACÚSTICAS DE GRAVES COM NO MÍNIMO 02 (DOIS) AUTOFALANTES DE 18" (DEZOITO POLEGADAS) E 12 (OITO) CAIXAS ACÚSTICAS DE FREQUÊNCIAS MÉDIAS E ALTAS (INDUSTRIALIZADAS), ALÉM DE SUPORTE PARA SOM AMBIENTE COMPOSTO DE PELO MENOS 08 (OITO) CAIXAS ACÚSTICAS ESPALHADAS, INCLUINDO TRANSPORTE, MONTAGEM, OPERAÇÃO E DESMONTAGEM

Quantidade: 40 Val. Ref.: 2.465,425 Valor Unit.: 2.645,425 Total Item: 105.817,00

Item: 4 Unidade: DIÁRIAS Marca: Serviço Modelo:

Descrição: SONORIZAÇÃO-TIPO 3: DE PEQUENO PORTE, COM CONFIGURAÇÃO MÍNIMA DE 01 (UMA) CONSOLE MIXER (MESA DE SOM) DE 16 (DEZESSEIS) CANAIS, COM PRÉ AMPLIFICADORES COM RECALL AUTOMÁTICO PARA TODOS OS CANAIS, 04 AUXILIARES, 04 BANDAS DE EQUALIZAÇÃO PARAMÉTRICAS, 04 CAIXAS DE FREQUÊNCIAS ALTAS E 04 CAIXAS DE GRAVES, COM 01 CUBO DE BAIXO, 01 CUBO DE GUITARRA, 04 RETORNOS, 08 MICROFONES COM FIO, 01 MICROFONE SEM FIO, INCLUINDO TRANSPORTE, MONTAGEM, OPERAÇÃO E DESMONTAGEM.

Quantidade: 50 Val. Ref.: 1.953,333 Valor Unit.: 1.953,333 Total Item: 97.666,65

Item: 5 Unidade: DIÁRIAS Marca: Serviço Modelo:

Descrição: SONORIZAÇÃO PARA REUNIÃO, 01 MESA COM 12 CANAIS CONTENDO O MÍNIMO DE 04 SUBGRUPOS, 04 VIAS AUXILIARES, 04 BANDAS DE EQUALIZAÇÃO, SENDO TODAS PARAMÉTRICAS, FILTROS DE GRAVES, TODAS AS SAÍDAS DEVERÃO SER BALANCEADAS 04 CAIXAS ATIVAS 300W RMS CONTÍNUOS CADA, COM TRIPÉ, MICROFONE SEM FIO PARA VOZ COM FREQUÊNCIA DE TRABALHO SELECIONÁVEL E FAIXA DE OPERAÇÃO EM UHF, 04 MICROFONES COM FIO, 01 APARELHO DE CD PLAYER PARA SONORIZAÇÃO AMBIENTE, CABOS E CONEXÕES PARA LIGAR TODO O SISTEMA.

MUNICÍPIO DE BOCA DA MATA
BOCA DA MATA-AL

Quantidade: 50	Val. Ref.: 1.078,287	Valor Unit.: 1.078,287	Total Item: 53.914,35
Item: 6	Unidade: DIÁRIAS	Marca: Serviço	Modelo:
Descrição: PASSA CABO - PARA ISOLAMENTO DOS FIOS DOS EQUIPAMENTOS DE SOM E ILUMINAÇÃO DISTRIBUÍDOS NO LOCAL DO EVENTO. INCLUINDO TRANSPORTE, MONTAGEM, INSTALAÇÕES NECESSÁRIAS, E DESMONTAGEM.			
Quantidade: 200	Val. Ref.: 94,386	Valor Unit.: 94,386	Total Item: 18.877,20
LOTE 15	Quant.: 1	Num: 148	Total: 1.310.848,47
Item: 1	Unidade: DIÁRIAS	Marca: Serviço	Modelo:
Descrição: ILUMINAÇÃO GRANDE, CONTENDO PELO MENOS 40 (QUARENTA) PAR LEDS OUTDOOR RGBWA DE 18W CADA, 02 (UMA) MESA DE LUZ COM DUAS TELAS TOUCH SCREEN COMPATÍVEL, 01 (UM) CANHÃO SEGUIDOR, 48 MOVIE HEAD E 01 (UMA) MÁQUINA DE FUMAÇA COM DISSIPADOR, INCLUINDO TRANSPORTE, MONTAGEM, INSTALAÇÕES NECESSÁRIAS, OPERADORES NECESSÁRIOS E DESMONTAGEM			
Quantidade: 50	Val. Ref.: 4.909,504	Valor Unit.: 4.909,504	Total Item: 245.475,20
Item: 2	Unidade: DIÁRIAS	Marca: Serviço	Modelo:
Descrição: ILUMINAÇÃO MÉDIA, CONTENDO PELO MENOS 32 (TRINTA E DOIS) PAR LEDS OUTDOOR RGBWA DE 15W CADA, 01 (UMA) MESA DE LUZ COMPATÍVEL, 01 (UM) CANHÃO SEGUIDOR, 16 MOVIE HEAD E 01 (UMA) MÁQUINA DE FUMAÇA COM DISSIPADOR, INCLUINDO TRANSPORTE, MONTAGEM, INSTALAÇÕES NECESSÁRIAS, OPERADORES NECESSÁRIOS E DESMONTAGEM.			
Quantidade: 50	Val. Ref.: 2.755,375	Valor Unit.: 2.755,375	Total Item: 137.768,75
Item: 3	Unidade: DIÁRIAS	Marca: Serviço	Modelo:
Descrição: ILUMINAÇÃO PEQUENA, CONTENDO, PELO MENOS, 16 (DEZESSEIS) PAR LED DE 12 W CADA, 01 (UMA) MESA DE LUZ COMPATÍVEL, 16 MOVIE HEAD E 01 (UMA) MÁQUINA DE FUMAÇA COM DISSIPADOR, INCLUINDO PESSOAL PARA TRANSPORTE, MONTAGEM, INSTALAÇÕES E DESMONTAGEM			
Quantidade: 50	Val. Ref.: 1.624,036	Valor Unit.: 1.624,036	Total Item: 81.201,80
Item: 4	Unidade: DIÁRIAS	Marca: Serviço	Modelo:
Descrição: TELÃO COM PROJETOR DE RESOLUÇÃO SVGA 800 X 600, 2800 ANSI LÚMENS, CONTRASTE 3.000:1, FULL HD, USB, INCLUINDO TRANSPORTE E MONTAGEM.			
Quantidade: 60	Val. Ref.: 970,688	Valor Unit.: 970,688	Total Item: 58.241,28
Item: 5	Unidade: DIÁRIAS	Marca: Serviço	Modelo:
Descrição: PROJETOR MULTIMÍDIA DE 4000 ANSILUMENS, COM CABOS ADAPTADORES E CONTROLE REMOTO. INCLUINDO TRANSPORTE, MONTAGEM, INSTALAÇÕES NECESSÁRIAS, OPERADORES TÉCNICOS NECESSÁRIOS E DESMONTAGEM			
Quantidade: 60	Val. Ref.: 1.458,195	Valor Unit.: 1.458,195	Total Item: 87.491,70
Item: 6	Unidade: DIÁRIAS	Marca: Serviço	Modelo:
Descrição: TESTEIRA DE LED - DE ALTA DEFINIÇÃO, COM MÍNIMO DE 6 MM POR POLEGADA DE ÁREA.CADA PLACA DE PAINEL DE LED COM DIMENSÃO MÍNIMA DE 96X96 COM ALTA RESOLUÇÃO E DEFINIÇÃO, COM DIMENSÕES 05 M DE ALTURA E 14 M EM COMPRIMENTO TOTALIZANDO 24 M2 COM MONTAGEM E DESMONTAGEM, ATERRAMENTO, INCLUINDO TRANSPORTE E OPERADOR, INTERLIGADA COM A HOUSE MIX PARA DIVULGAÇÃO DE AÇÕES DO MUNICÍPIO			
Quantidade: 60	Val. Ref.: 114,013	Valor Unit.: 114,013	Total Item: 6.840,78
Item: 7	Unidade: DIÁRIAS	Marca: Serviço	Modelo:
Descrição: TV 42" PLANA OU LCD, ENTRADA UFH/VHF/CATV, COM ENTRADA DE HDMI, COMPUTADOR E TÉCNICO INCLUSO			
Quantidade: 50	Val. Ref.: 206,688	Valor Unit.: 206,688	Total Item: 10.334,40
Item: 8	Unidade: DIÁRIAS	Marca: Serviço	Modelo:

MUNICÍPIO DE BOCA DA MATA
BOCA DA MATA-AL

Descrição: PAINEL DE LED CURVO DE RESOLUÇÃO 3.0 MILÍMETROS INDOOR, MEDINDO 20M² COM CADA MÓDULO DE 50X100CM, COM RESOLUÇÃO DO ARMÁRIO: (L) 124PIXELS (H) 248PIXELS (RESOLUÇÃO DE CADA PLACA) DISTANCIA REAL: 3.0MM (DISTÂNCIA ENTRE PIXELS REAIS) PIXEL SMD 3-EM-1 2121 BRANCO LED (TIPO DO LED) DENSIDADE DE PIXEL: 65536 PIXEL / M2 TIPO LEVE; SMD2121 BRILHO; 1300NITS FREQUÊNCIA DE ATUALIZAÇÃO; =1920HZ MTBF; 100000 HORAS. INCLUINDO TRANSPORTE, MONTAGEM, INSTALAÇÕES NECESSÁRIAS, OPERADORES TÉCNICOS NECESSÁRIOS E DESMONTAGEM.

Quantidade: 60 Val. Ref.: 2.629,418 Valor Unit.: 2.629,418 Total Item: 157.765,08

Item: 9 Unidade: DIÁRIAS Marca: Serviço Modelo:

Descrição: PAINEL DE LED CURVO DE RESOLUÇÃO 3.0 MILÍMETROS OUTDOOR, MEDINDO 20M² COM CADA MÓDULO DE 50X100CM, COM RESOLUÇÃO DO ARMÁRIO: (L) 124PIXELS (H) 248PIXELS (RESOLUÇÃO DE CADA PLACA) DISTANCIA REAL: 3.0MM (DISTÂNCIA ENTRE PIXELS REAIS) PIXEL SMD 3-EM-1 2121 BRANCO LED (TIPO DO LED) DENSIDADE DE PIXEL: 65536 PIXEL / M2 TIPO LEVE; SMD2121 BRILHO; 1300NITS FREQUÊNCIA DE ATUALIZAÇÃO; =1920HZ MTBF; 100000 HORAS. INCLUINDO TRANSPORTE, MONTAGEM, INSTALAÇÕES NECESSÁRIAS, OPERADORES TÉCNICOS NECESSÁRIOS E DESMONTAGEM.

Quantidade: 60 Val. Ref.: 2.909,559 Valor Unit.: 2.909,559 Total Item: 174.573,54

Item: 10 Unidade: DIÁRIAS Marca: Serviço Modelo:

Descrição: TELA DE PROJEÇÃO 100 POLEGADAS, COM SUPORTE EM BOX TRUSS. INCLUINDO TRANSPORTE, MONTAGEM E DESMONTAGEM.

Quantidade: 60 Val. Ref.: 240,322 Valor Unit.: 240,322 Total Item: 14.419,32

Item: 11 Unidade: DIÁRIAS Marca: Serviço Modelo:

Descrição: PROJEÇÃO 3D MAPEADA COM EDIÇÃO DE PROJETOS. INCLUINDO TRANSPORTE, MONTAGEM, INSTALAÇÕES NECESSÁRIAS, OPERADORES TÉCNICOS NECESSÁRIOS E DESMONTAGEM.

Quantidade: 60 Val. Ref.: 5.329,743 Valor Unit.: 5.329,743 Total Item: 319.784,58

Item: 12 Unidade: DIÁRIAS Marca: Serviço Modelo:

Descrição: ACIONADOR DE EFEITO DMX, COMPOSTO DE 12 UNIDADES DE CANHÃO SERPENTINA. INCLUINDO TRANSPORTE, MONTAGEM E DESMONTAGEM

Quantidade: 60 Val. Ref.: 282,534 Valor Unit.: 282,534 Total Item: 16.952,04



MUNICÍPIO DE BOCA DA MATA
BOCA DA MATA-AL

Folha 709
Rubrica

PROPOSTA DO PARTICIPANTE

PREGÃO ELETRÔNICO Nº 19/2024
Processo Administrativo Nº 04170013/2024
Tipo: REGISTRO DE PREÇO
PREGOEIRO: JUCIANA DAYSE BEZERRA DOS SANTOS
Data de Publicação: 13/05/2024 15:26:51

TOTAL DO PROCESSO: **16.014.902,048**

TOTAL DA PROPOSTA **16.014.902,048**

LOTE 1 Quant.: 1 Num: 092 **Total: 37.567,36**

Item: 1 Unidade: DIÁRIAS Marca: Serviço Modelo:
Descrição: EXTINTOR – LOCAÇÃO DE EXTINTORES DE PÓ QUÍMICO 6 KG COM SUPORTE E ÁGUA PRESSURIZADA.
Quantidade: 40 Val. Ref.: 100,933 **Valor Unit.: 100,933** Total Item: 4.037,32

Item: 2 Unidade: DIÁRIAS Marca: Serviço Modelo:
Descrição: CLIMATIZADOR DE AMBIENTES , COM VAZÃO DE AR DE 12.000 M³/H, PARA ATENDER EVENTOS EM ESPAÇO ABERTO OU FECHADO NUMA ÁREA DE ATÉ 40 M². INCLUINDO TRANSPORTE, MONTAGEM, INSTALAÇÕES NECESSÁRIAS, OPERADORES TÉCNICOS NECESSÁRIOS E DESMONTAGEM. A MÁQUINA DEVERÁ SER ENTREGUE ABASTECIDA. INCLUINDO TRANSPORTE, MONTAGEM, INSTALAÇÕES NECESSÁRIAS, OPERADORES TÉCNICOS NECESSÁRIOS E DESMONTAGEM.
Quantidade: 60 Val. Ref.: 558,834 **Valor Unit.: 558,834** Total Item: 33.530,04

LOTE 2 Quant.: 1 Num: 010 **Total: 216.648,00**

Item: 1 Unidade: DIÁRIAS Marca: Serviço Modelo:
Descrição: FECHAMENTO 20M - LOCAÇÃO COM MONTAGEM E DESMONTAGEM DE FECHAMENTO, SENDO OS MESMOS EM PLACAS METÁLICAS NA ALTURA MÍNIMA DE 2,20 METROS, COM TRAVESSA E SUPORTE PARA FIXAÇÃO E SEM PONTAS DE LANÇA, PORTÕES PARA SAÍDAS DE EMERGÊNCIA, DE NO MÍNIMO 4,40 METROS DE LARGURA
Quantidade: 600 Val. Ref.: 248,99 **Valor Unit.: 248,99** Total Item: 149.394,00

Item: 2 Unidade: DIÁRIAS Marca: Serviço Modelo:
Descrição: DISCIPLINADOR 20M - DISCIPLINADOR - LOCAÇÃO COM MONTAGEM E DESMONTAGEM, DE FECHAMENTO, TIPO GRADE COM ESTRUTURA EM TUBOS GALVANIZADO 1¼ DE DIÂMETRO E 2,65MM DE ESPESSURA, MEDINDO 2,15 X 1,10, MODULAR.
Quantidade: 600 Val. Ref.: 27,553 **Valor Unit.: 27,553** Total Item: 16.531,80

Item: 3 Unidade: DIÁRIAS Marca: Serviço Modelo:
Descrição: BARRICADA DE CONTENÇÃO DE PÚBLICO EM ALUMÍNIO. ESTRUTURA DE GRADE DE BARRICADA DE CONTENÇÃO E PROTEÇÃO DE PÚBLICO, DO TIPO ALTO SUSTENTÁVEL, PADRÃO EUROPEU, COM PISO MEDINDO 2,00M X 1,00M, FIXADAS UMA AS OUTRAS POR PINOS METÁLICOS DE AÇO CONTRAPINADOS E PARAFUSOS, COM MÃO DE FORÇA, DEGRAUS PARA SEGURANÇA
Quantidade: 600 Val. Ref.: 84,537 **Valor Unit.: 84,537** Total Item: 50.722,20

LOTE 3 Quant.: 1 Num: 082 **Total: 948.795,728**

Item: 1 Unidade: DIÁRIAS Marca: Serviço Modelo:

MUNICÍPIO DE BOCA DA MATA
BOCA DA MATA-AL

Descrição: PALCO 01- LOCAÇÃO, INCLUINDO TRANSPORTE, MONTAGEM E DESMONTAGEM DE UM PALCO NAS DIMENSÕES DE 12 METROS DE FRENTE X 12 METROS DE PROFUNDIDADE, COM COBERTURA EM BOX TRUSS, P50, EM FORMA DE DUAS ÁGUAS, COBERTA EM LONA PVC NA COR BRANCA, COM PISO DO PALCO EM ESTRUTURA TUBULAR DE AÇO GALVANIZADO, COBERTO COM COMPENSADO NAVAL OU MADEIRITE COM ESPESSURA MÍNIMA DE 25,00MM CARPETADO, O PALCO DEVERÁ TER LATERAIS E FUNDO FECHADOS COM LONA TIPO PVC NA COR BRANCA, BEM COM DEVERÁ CONTAR COM DUAS TORRES PARA SUSTENTAÇÃO DO PA, EM ESTRUTURA TUBULAR DE AÇO, COM CAPACIDADE MÍNIMA PARA 2.500 KG E COM ALTURA MÍNIMA DE 8M CADA UMA. O SERVIÇO DE LOCAÇÃO INCLUI A MÃO DE OBRA DE TÉCNICOS E OPERÁRIOS NECESSÁRIOS.

Quantidade: 80 Val. Ref.: 5.869,951 Valor Unit.: 5.869,951 Total Item: 469.596,08

Item: 2 Unidade: DIÁRIAS Marca: Serviço Modelo:

Descrição: PALCO 02 -LOCAÇÃO, INCLUINDO TRANSPORTE, MONTAGEM E DESMONTAGEM DE UM PALCO NAS DIMENSÕES DE 09 METROS DE FRENTE X 09 METROS DE PROFUNDIDADE, COM COBERTURA EM BOX TRUSS, P50, EM FORMA DE DUAS ÁGUAS, COBERTA EM LONA PVC NA COR BRANCA, COM PISO DO PALCO EM ESTRUTURA TUBULAR DE AÇO GALVANIZADO, COBERTO COM COMPENSADO NAVAL OU MADEIRITE COM ESPESSURA MÍNIMA DE 25,00MM CARPETADO, O PALCO DEVERÁ TER LATERAIS E FUNDO FECHADOS COM LONA TIPO PVC NA COR BRANCA, BEM COM DEVERÁ CONTAR COM DUAS TORRES PARA SUSTENTAÇÃO DO PA, EM ESTRUTURA TUBULAR DE AÇO, COM CAPACIDADE MÍNIMA PARA 2.500 KG E COM ALTURA MÍNIMA DE 8M CADA UMA. O SERVIÇO DE LOCAÇÃO INCLUI A MÃO DE OBRA DE TÉCNICOS E OPERÁRIOS NECESSÁRIOS

Quantidade: 40 Val. Ref.: 4.173,387 Valor Unit.: 4.173,387 Total Item: 166.935,48

Item: 3 Unidade: DIÁRIAS Marca: Serviço Modelo:

Descrição: PALCO 03- LOCAÇÃO, INCLUINDO TRANSPORTE MONTAGEM E DESMONTAGEM, DE UM PALCO NAS DIMENSÕES DE 06 METROS DE FRENTE X 06 METROS DE PROFUNDIDADE, COM COBERTURA EM ESTRUTURA METÁLICA DE ALUMÍNIO RESISTENTE, EM FORMA DE DUAS ÁGUAS, COBERTA EM LONA BRANCA ANTIMOFO E ANTICHAMAS, COM PISO DO PALCO EM ESTRUTURA TUBULAR DE AÇO GALVANIZADO, COBERTO COM COMPENSADO NAVAL OU MADEIRITE COM ESPESSURA MÍNIMA DE 25,00MM COM CAPACIDADE DE SUPORTE IGUAL OU INFERIOR A 450,00 KG/M2, O PALCO DEVERÁ TER LATERAIS E FUNDO FECHADOS COM LONA TIPO PVC NA COR BRANCA, O SERVIÇO DE LOCAÇÃO INCLUI A MÃO DE OBRA DE TÉCNICOS E OPERÁRIOS NECESSÁRIOS.

Quantidade: 40 Val. Ref.: 3.323,185 Valor Unit.: 3.323,185 Total Item: 132.927,40

Item: 4 Unidade: DIÁRIAS Marca: Serviço Modelo:

Descrição: HOUSE-MIX, 4,40X4,40- ESTRUTURA EM ALUMÍNIO COBERTO COM LONA ANTI-CHAMA E ANTI-MOFO, COM DOIS PISOS E GUARDA CORPO, ATERRAMENTO CONFORME EXIGÊNCIAS DO CORPO DE BOMBEIROS E EXTINTORES SINALIZADOS.

Quantidade: 40 Val. Ref.: 1.851,257 Valor Unit.: 1.851,257 Total Item: 74.050,28

Item: 5 Unidade: DIÁRIAS Marca: Serviço Modelo:

Descrição: LOCAÇÃO DE PRATICÁVEIS- PLATAFORMA EM ALUMÍNIO MEDINDO 2,00X100 COM CAPACIDADE DE CARGA DE 750 KG/M2, PÉS TELESCÓPICOS, PODENDO SER AJUSTADO NA ALTURA DE 0,60 CM A 1,00M E PISO EM COMPENSADO NAVAL DE 25MM.

Quantidade: 120 Val. Ref.: 198,975 Valor Unit.: 198,975 Total Item: 23.877,00

Item: 6 Unidade: DIÁRIAS Marca: Serviço Modelo:

Descrição: PASSARELA EM FORMA DE T - COM MONTAGEM E DESMONTAGEM, SENDO UMA NA VERTICAL NO TAMANHO 6.60 METROS DE COMPRIMENTO POR 2.20 METROS DE LARGURA, SAINDO DO PALCO ENCONTRANDO-SE COM UMA OUTRA PARTE HORIZONTAL MEDINDO DE UM LADO A OUTRO 4.40 METROS DE COMPRIMENTO POR 2.20 METROS DE LARGURA, COM MESMA ALTURA DO PALCO QUE PODE SER NO MÍNIMO 1,60M E NO MÁXIMO ATÉ 2,00M, FECHADO LATERALMENTE COM MALHA PRETA OU SEMELHANTE A FIM DE IMPEDIR ACESSO POR BAIXO DA MESMA

Quantidade: 24 Val. Ref.: 3.392,062 Valor Unit.: 3.392,062 Total Item: 81.409,488

Num: 081

MUNICÍPIO DE BOCA DA MATA
BOCA DA MATA-AL

LOTE 4		Quant.: 1			Total: 1.052.429,40
Item: 1	Unidade: DIÁRIAS	Marca: Serviço	Modelo:		
Descrição: BOX TRUSS - 20M, TIPO P30 COM PARAFUSOS, PARA MONTAGEM CONFORME SOLICITAÇÃO DO CONTRATANTE MEDIANTE PROJETO.					
Quantidade: 300	Val. Ref.: 1.087,969	Valor Unit.: 1.087,969	Total Item: 326.390,70		
Item: 2	Unidade: DIÁRIAS	Marca: Serviço	Modelo:		
Descrição: BOX TRUSS – 20M, TIPO P50 COM PARAFUSOS, PARA MONTAGEM CONFORME SOLICITAÇÃO DO CONTRATANTE MEDIANTE PROJETO.					
Quantidade: 100	Val. Ref.: 1.406,531	Valor Unit.: 1.406,531	Total Item: 140.653,10		
Item: 3	Unidade: DIÁRIAS	Marca: Serviço	Modelo:		
Descrição: BOX TRUSS – 20M, TIPO P38 COM PARAFUSOS, PARA MONTAGEM CONFORME SOLICITAÇÃO DO CONTRATANTE MEDIANTE PROJETO					
Quantidade: 100	Val. Ref.: 2.279,50	Valor Unit.: 2.279,50	Total Item: 227.950,00		
Item: 4	Unidade: DIÁRIAS	Marca: Serviço	Modelo:		
Descrição: PÓRTICO 9X5 - EM ALUMÍNIO P-30, MEDINDO 9M X 5M, SUSPENSO EM TALHAS E ESTEADOS EM CABO DE AÇO, MAIS LONA 7 X 1,5 C/ ILHÓS E IMPRESSÃO DIGITAL.					
Quantidade: 30	Val. Ref.: 5.160,842	Valor Unit.: 5.160,842	Total Item: 154.825,26		
Item: 5	Unidade: DIÁRIAS	Marca: Serviço	Modelo:		
Descrição: PÓRTICO 5X3 - EM ALUMÍNIO P-30, MEDINDO 5M X 3M, SUSPENSO EM TALHAS E ESTEADOS EM CABO DE AÇO, MAIS LONA 7 X 1,5 C/ ILHÓS E IMPRESSÃO DIGITAL					
Quantidade: 20	Val. Ref.: 2.541,667	Valor Unit.: 2.541,667	Total Item: 50.833,34		
Item: 6	Unidade: DIÁRIAS	Marca: Serviço	Modelo:		
Descrição: PA FLY - ESTRUTURA METÁLICA EM BOXTRUSS 1MX9M					
Quantidade: 20	Val. Ref.: 1.562,20	Valor Unit.: 1.562,20	Total Item: 31.244,00		
Item: 7	Unidade: DIÁRIAS	Marca: Serviço	Modelo:		
Descrição: PA FLY - ESTRUTURA METÁLICA EM BOXTRUSS 2MX9M					
Quantidade: 20	Val. Ref.: 3.689,622	Valor Unit.: 3.689,622	Total Item: 73.792,44		
Item: 8	Unidade: DIÁRIAS	Marca: Serviço	Modelo:		
Descrição: BACKDROP Q15- ESTRUTURA METÁLICA BOXTRUSS 3MX3M					
Quantidade: 40	Val. Ref.: 368,514	Valor Unit.: 368,514	Total Item: 14.740,56		
Item: 9	Unidade: DIÁRIAS	Marca: Serviço	Modelo:		
Descrição: BACKDROP Q15- ESTRUTURA METÁLICA BOXTRUSS 6MX3M					
Quantidade: 40	Val. Ref.: 800,00	Valor Unit.: 800,00	Total Item: 32.000,00		
LOTE 5		Quant.: 1	Num: 019	Total: 442.860,36	
Item: 1	Unidade: DIÁRIAS	Marca: Serviço	Modelo:		
Descrição: CAMARIM 4,00X4,00M - CAMARIM CLIMATIZADO TIPO OCTANORM MEDINDO 4,00X4,00M COM PISO ACARPETADO E TENDA, COMPOSTO POR: 02 MESAS, 08 CADEIRAS, 01 SOFÁ DE 2 LUGARES, 01 ESPELHO, 01 ARARA, 01 LIXEIRA, 01 CAIXA TÉRMICA, 02 TOMADAS ,ILUMINAÇÃO E CAIXA DE AC.					
Quantidade: 60	Val. Ref.: 2.793,656	Valor Unit.: 2.793,656	Total Item: 167.619,36		
Item: 2	Unidade: DIÁRIAS	Marca: Serviço	Modelo:		

MUNICIPIO DE BOCA DA MATA
BOCA DA MATA-AL

Descrição: CAMARIM 8,00 X 8,00M - CAMARIM CLIMATIZADO TIPO OCTANORM MEDINDO 8,00X800M COM PISO ACARPETADO E TENDA, COMPOSTO POR: 02 MESAS, 08 CADEIRAS, 01 SOFÁ DE 2 LUGARES, 01 ESPELHO, 01 ARARA, 01 LIXEIRA, 01 CAIXA TÉRMICA, 03 TOMADAS, ILUMINAÇÃO E CAIXA DE AC.

Quantidade: 40 Val. Ref.: 6.881,025 Valor Unit.: 6.881,025 Total Item: 275.241,00

LOTE 6 Quant.: 1 Num: 057 **Total: 526.694,14**

Item: 1 Unidade: DIÁRIAS Marca: Serviço Modelo:

Descrição: SANITÁRIO PORTÁTIL (BANHEIRO QUÍMICO) - EM POLIETILENO DE ALTA DENSIDADE, COM TETO E DIMENSÕES MÍNIMAS DE 1,16 M X 1,22 M X 2,30 M, COMPOSTO POR: CAIXA DE DEJETOS, PORTA PAPEL HIGIÊNICO E FECHAMENTO COM IDENTIFICAÇÃO DE LIVRE/OCUPADO, PARA USO DO PÚBLICO EM GERAL, INCLUINDO TRANSPORTE, MONTAGEM, INSTALAÇÕES NECESSÁRIAS, LIMPEZA, DESCARTE E DESMONTAGEM.

Quantidade: 800 Val. Ref.: 382,031 Valor Unit.: 382,031 Total Item: 305.624,80

Item: 2 Unidade: DIÁRIAS Marca: Serviço Modelo:

Descrição: SANITÁRIO PORTÁTIL (BANHEIRO QUÍMICO) PARA PORTADORES DE DEFICIÊNCIAS - EM POLIETILENO DE ALTA DENSIDADE, COM TETO E DIMENSÕES MÍNIMAS DE 1,57 M X 1,57 M X 2,30 M, COMPOSTO POR: CAIXA DE DEJETOS, PORTA PAPEL HIGIÊNICO E FECHAMENTO COM IDENTIFICAÇÃO DE LIVRE/OCUPADO, PARA USO DO PÚBLICO COM NECESSIDADES ESPECIAIS, INCLUINDO TRANSPORTE, MONTAGEM, INSTALAÇÕES NECESSÁRIAS, LIMPEZA, DESCARTE E DESMONTAGEM.

Quantidade: 300 Val. Ref.: 605,125 Valor Unit.: 605,125 Total Item: 181.537,50

Item: 3 Unidade: DIÁRIAS Marca: Serviço Modelo:

Descrição: CONTAINER CLIMATIZADO, MEDINDO 6X3 COM REVESTIMENTO DE DRYWALL COM 02 JANELAS, 01 PORTA, 04 TOMADAS, PISO VINÍLICO COM HIDRÁULICA DE CAPACIDADE DE 500 LITROS E PIA, JÁ COM TODA INSTALAÇÃO HIDRO- SANITÁRIA.

Quantidade: 20 Val. Ref.: 1.976,592 Valor Unit.: 1.976,592 Total Item: 39.531,84

LOTE 7 Quant.: 1 Num: 014 **Total: 480.988,80**

Item: 1 Unidade: DIÁRIAS Marca: Serviço Modelo:

Descrição: TENDA 12,00 X 12,00M - TENDA TIPO PIRÂMIDE, MEDINDO 12,00 X 12,00M COM LONA BRANCA DE ALTA RESISTÊNCIA, TRATAMENTO ANTI-CHAMA, ANTI- UV, E ANTI-MOFO COM REVESTIMENTO EM VERNIZ, IMPERMEÁVEL E AUTO EXTINGUÍVEL. ESTRUTURA METÁLICA EM FERRO TUBULAR COM BITOLAS DE 1" E 3", E SAFENAS LATERAIS, INCLUINDO TRANSPORTE, MONTAGEM E DESMONTAGEM.

Quantidade: 80 Val. Ref.: 3.210,693 Valor Unit.: 3.210,693 Total Item: 256.855,44

Item: 2 Unidade: DIÁRIAS Marca: Serviço Modelo:

Descrição: TENDA 9,00 X 9,00M - TENDA TIPO PIRÂMIDE, MEDINDO 9,00 X 9,00M COM LONA BRANCA DE ALTA RESISTÊNCIA, TRATAMENTO ANTI-CHAMA, ANTI- UV, E ANTI-MOFO COM REVESTIMENTO EM VERNIZ, IMPERMEÁVEL E AUTO EXTINGUÍVEL. ESTRUTURA METÁLICA EM FERRO TUBULAR COM BITOLAS DE 1" E 3", E SAFENAS LATERAIS, INCLUINDO TRANSPORTE, MONTAGEM E DESMONTAGEM.

Quantidade: 40 Val. Ref.: 1.788,513 Valor Unit.: 1.788,513 Total Item: 71.540,52

Item: 3 Unidade: DIÁRIAS Marca: Serviço Modelo:

Descrição: TENDA 6,00 X 6,00M - TENDA TIPO PIRÂMIDE, MEDINDO 6,00 X 6,00M COM LONA BRANCA DE ALTA RESISTÊNCIA, TRATAMENTO ANTI-CHAMA, ANTI- UV, E ANTI-MOFO COM REVESTIMENTO EM VERNIZ, IMPERMEÁVEL E AUTO EXTINGUÍVEL. ESTRUTURA METÁLICA EM FERRO TUBULAR COM BITOLAS DE 1" E 3", E SAFENAS LATERAIS, INCLUINDO TRANSPORTE, MONTAGEM E DESMONTAGEM

Quantidade: 120 Val. Ref.: 1.271,607 Valor Unit.: 1.271,607 Total Item: 152.592,84

LOTE 8 Quant.: 1 Num: 048 **Total: 1.239.264,30**

Item: 1 Unidade: DIÁRIAS Marca: Serviço Modelo:

MUNICÍPIO DE BOCA DA MATA
BOCA DA MATA-AL

Descrição: ARQUIBANCADAS, MEDINDO 30 M LINEARES - LOCAÇÃO COM MONTAGEM E DESMONTAGEM DE MÓDULO DE ARQUIBANCADA, DE 04 (QUATRO) DEGRAUS, COM INÍCIO DO PRIMEIRO PISO, DE NO MÍNIMO 1,20 METROS DO NÍVEL DO CHÃO, ASSENTOS CONFECCIONADOS EM CHAPAS DOBRADAS E COM REFORÇOS DE SEGURANÇA EM INTERVALOS MÁXIMOS DE 20 (VINTE) CENTÍMETROS, COM ENCAIXES E FIXADORES NOS DEGRAUS COM PINOS OU PARAFUSOS, ESCADAS DE ACESSO COM 2,30 METROS DE LARGURA E ESPELHOS DE DEGRAUS NO MÁXIMO DE 15 (QUINZE) CENTÍMETROS, PARAPEITO E CORRIMÕES NO MÍNIMO DE 1,10 METROS DE ALTURA E INTERVALOS DE VÃOS LIVRES DE NO MÁXIMO 15 (QUINZE) CENTÍMETROS COM PLACA DE IDENTIFICAÇÃO INFORMANDO CAPACIDADE DE PESSOAS.

Quantidade: 20 Val. Ref.: 24.255,50 Valor Unit.: 24.255,50 Total Item: 485.110,00

Item: 2 Unidade: DIÁRIAS Marca: Serviço Modelo:

Descrição: ARQUIBANCADAS, MEDINDO 90 M LINEARES - LOCAÇÃO COM MONTAGEM E DESMONTAGEM DE MÓDULO DE ARQUIBANCADA, DE 04 (QUATRO) DEGRAUS, COM INÍCIO DO PRIMEIRO PISO, DE NO MÍNIMO 1,20 METROS DO NÍVEL DO CHÃO, ASSENTOS CONFECCIONADOS EM CHAPAS DOBRADAS E COM REFORÇOS DE SEGURANÇA EM INTERVALOS MÁXIMOS DE 20 (VINTE) CENTÍMETROS, COM ENCAIXES E FIXADORES NOS DEGRAUS COM PINOS OU PARAFUSOS, ESCADAS DE ACESSO COM 2,30 METROS DE LARGURA E ESPELHOS DE DEGRAUS NO MÁXIMO DE 15 (QUINZE) CENTÍMETROS, PARAPEITO E CORRIMÕES NO MÍNIMO DE 1,10 METROS DE ALTURA E INTERVALOS DE VÃOS LIVRES DE NO MÁXIMO 15 (QUINZE) CENTÍMETROS COM PLACA DE IDENTIFICAÇÃO INFORMANDO CAPACIDADE DE PESSOAS

Quantidade: 20 Val. Ref.: 37.707,715 Valor Unit.: 37.707,715 Total Item: 754.154,30

LOTE 9 Quant.: 1 Num: 135 **Total: 2.963.904,24**

Item: 1 Unidade: DIÁRIAS Marca: Serviço Modelo:

Descrição: CAMAROTE COM ACESSIBILIDADE MEDINDO 9,00X 9,00 METROS DE FUNDO COM ESTRUTURA METÁLICA EM AÇO MEDINDO 2,20X2,20 X 0,10 , REVESTIDO COM MADERITE , APOIADO SOBRE COLUNAS DE 2,20M EM AÇO COM DIÂMETRO 2.7/8 X ¼ DE ESPESSURA, COBERTO COM TOLDO 9X9 EM AÇO GALVANIZADO E LONA BRANCA ANTI-MOFO E ANTI CHAMAS.

Quantidade: 60 Val. Ref.: 12.899,834 Valor Unit.: 12.899,834 Total Item: 773.990,04

Item: 2 Unidade: DIÁRIAS Marca: Serviço Modelo:

Descrição: CAMAROTE COM ACESSIBILIDADE MEDINDO 12,00X 12,00 METROS DE FUNDO COM ESTRUTURA METÁLICA EM AÇO MEDINDO 2,20X2,20 X 0,10 , REVESTIDO COM MADERITE , APOIADO SOBRE COLUNAS DE 2,20M EM AÇO COM DIÂMETRO 2.7/8 X ¼ DE ESPESSURA, COBERTO COM TOLDO 12X12 EM AÇO GALVANIZADO E LONA BRANCA ANTI-MOFO E ANTI CHAMAS

Quantidade: 300 Val. Ref.: 7.299,714 Valor Unit.: 7.299,714 Total Item: 2.189.914,20

LOTE 10 Quant.: 1 Num: 065 **Total: 257.804,62**

Item: 1 Unidade: DIÁRIAS Marca: Serviço Modelo:

Descrição: DECORAÇÃO COM MIL BALÕES INFLADOS EM LÁTEX, TAMANHO PADRÃO FORMATO OVAL, COM MÃO -DE – OBRA E MATERIAIS NECESSÁRIOS. AS CORES SERÃO DEFINIDAS PELA COORDENAÇÃO DO EVENTO.

Quantidade: 60 Val. Ref.: 525,00 Valor Unit.: 525,00 Total Item: 31.500,00

Item: 2 Unidade: DIÁRIAS Marca: Serviço Modelo:

Descrição: ARRANJO DE FLORES COM FOLHAGENS MEDINDO DE 30 CM A 60 CM DE ALTURA COM APROVAÇÃO PRÉVIA.

Quantidade: 300 Val. Ref.: 288,225 Valor Unit.: 288,225 Total Item: 86.467,50

Item: 3 Unidade: DIÁRIAS Marca: Serviço Modelo:

Descrição: CONJUNTO DE PISO DE VIDRO COM MICROLAMPADAS, MEDIDA DO MÓDULO 1X1M, ESTRUTURA METÁLICA, PINTURA ELETROSTÁTICA, PLACA DE VIDRO TEMPERADO FUMÊ 10MM, SISTEMA ELÉTRICO E CORDÃO DE LED COM 500 LEDS (BRANCO QUENTE), ALTURA DE 4,5CM, TENSÃO 220V, CONTROLE DE CARTÃO SD DMX. INCLUINDO TRANSPORTE, MONTAGEM, INSTALAÇÕES NECESSÁRIAS, OPERADORES TÉCNICOS NECESSÁRIOS E DESMONTAGEM. COM 24 PLACAS

MUNICÍPIO DE BOCA DA MATA
BOCA DA MATA-AL

Quantidade: 40	Val. Ref.: 270,202	Valor Unit.: 270,202	Total Item: 10.808,08
Item: 4	Unidade: DIÁRIAS	Marca: Serviço	Modelo:
Descrição: ILUMINAÇÃO CÊNICA, COMPOSTA POR 16 VARAS, CADA UMA COM 08 LÂMPADAS, MODELO PIMBIM, 40 UNIDADEES DE PAR 38, 60 UNIDADES REFLETOR BRANCO QUENTES 100W, 60 UNIDADES REFLETOR BRANCO FRIO 100W. INCLUINDO TRANSPORTE, MONTAGEM, INSTALAÇÕES NECESSÁRIAS, OPERADORES TÉCNICOS NECESSÁRIOS E DESMONTAGEM			
Quantidade: 60	Val. Ref.: 1.956,875	Valor Unit.: 1.956,875	Total Item: 117.412,50
Item: 5	Unidade: DIÁRIAS	Marca: Serviço	Modelo:
Descrição: ILUMINAÇÃO TIPO GAMBIARRA - VARAL DE LUZES, COM SOQUETE A CADA 1,00 METRO, CABO NA COR PRETA, BI-VOLT, COM LÂMPADAS BULBO, INCANDESCENTE OU LED. TOTALMENTE ISOLADO, PARA LIGAÇÕES EXTERNAS. INCLUINDO TRANSPORTE, MONTAGEM, INSTALAÇÕES NECESSÁRIAS, OPERADORES TÉCNICOS NECESSÁRIOS E DESMONTAGEM.			
Quantidade: 60	Val. Ref.: 193,609	Valor Unit.: 193,609	Total Item: 11.616,54
LOTE 11	Quant.: 1	Num: 126	Total: 390.030,00
Item: 1	Unidade: DIÁRIAS	Marca: Serviço	Modelo:
Descrição: PESSOAL DE APOIO, PROFISSIONAL COM QUALIFICAÇÃO TÉCNICA COMPROVADA E CAPACITADO PARA ATUAR NA PREVENÇÃO E NO MONITORAMENTO TEMPORÁRIO PARA EVENTOS.			
Quantidade: 2.000	Val. Ref.: 195,015	Valor Unit.: 195,015	Total Item: 390.030,00
LOTE 12	Quant.: 1	Num: 099	Total: 4.586.478,42
Item: 1	Unidade: DIÁRIAS	Marca: Serviço	Modelo:
Descrição: PROFISSIONAL COM CAPTAÇÃO DE IMAGENS COM O USO DE CÂMERA PROFISSIONAL FULL FRAME, COM TRIPÉ E FLASH COMPATÍVEL PADRÃO 4K ULTRA HD , COM ASSESSÓRIA DE COMUNICAÇÃO E ENTREGA DE MATERIAL FINALIZADO EM RECORTES E TRATAMENTO DE IMAGENS ,JÁ INCLUSO TRANSPORTE.			
Quantidade: 820	Val. Ref.: 1.744,947	Valor Unit.: 1.744,947	Total Item: 1.430.856,54
Item: 2	Unidade: DIÁRIAS	Marca: Serviço	Modelo:
Descrição: TRANSMISSÃO SIMULTÂNEA PARA EVENTOS: CÂMERA SONY XDCAM EX3 / FX3 CABEAMENTO DE FIBRA ÓTICA PROCESSADORA DE IMAGEM SDI CONVERSORES DE SDI PARA FIBRA ÓTICA TRIPÉS HIDRÁULICOS, INTERCOM EXIBIDOR DE VÍDEO PODE DO TER ATE 6 CÂMERAS NA TRANSMISSÃO SIMULTÂNEA			
Quantidade: 120	Val. Ref.: 6.070,835	Valor Unit.: 6.070,835	Total Item: 728.500,20
Item: 3	Unidade: DIÁRIAS	Marca: Serviço	Modelo:
Descrição: SISTEMA DE MONITORAMENTO PARA EVENTOS: 03 GRAVADOR NVD 3316,32 CÂMERA IP 1130 /07 SWITCH 08 PORTAS ,200 PLUG RJ45,3 DISCO RÍGIDO 1TB , 2135 LANDUTTI CAT, 30 ABRAÇADEIRA C/100 UND ,32 CAIXA PLÁSTICA,01 SWITCH ,08 PORTAS POE+SF 800 , 01 NOBREAK 1200 VA- 220 V, 02 CÂMERA SPEED DOME VIP, 03 MONITOR 24 POLEGADAS, 06 CAIXA DE COMANDO 30X20X17 , 07 PROTETOR ELETRÔNICO , 06 ROTEADORES.			
Quantidade: 120	Val. Ref.: 16.550,778	Valor Unit.: 16.550,778	Total Item: 1.986.093,36
Item: 4	Unidade: DIÁRIAS	Marca: Serviço	Modelo:
Descrição: PROFISSIONAL COM EQUIPAMENTO AUDIOVISUAL , FILMAGEM AÉREA: AERONAVE NÃO TRIPULADA TIPO DRONE COM AS SEGUINTEES ESPECIFICAÇÕES ,VELOCIDADE MÁXIMA 20 M/S , DESCIDA VELOCIDADE 4 M/S, ILUMINAÇÃO ADEQUADA ,MODO GPS , TRANSMISSOR, BATERIA 6.000 DE POLÍMERO DE LÍTIO-ION, CONFIGURAÇÃO : 4 S VOLTAGEM 15,2 ,PESO 462 G, POTÊNCIA CARREGAMENTO RÁPIDO, CASE DE VIAGEM COM EXTERIOR RÍGIDO E INTERIOR ACOLCHOADO.			
Quantidade: 120	Val. Ref.: 3.675,236	Valor Unit.: 3.675,236	Total Item: 441.028,32

Num: 078

MUNICÍPIO DE BOCA DA MATA
BOCA DA MATA-AL

LOTE 13 Quant.: 1 **Total: 1.151.495,36**

Item: 1 Unidade: DIÁRIAS Marca: Serviço Modelo:

Descrição: GRUPO GERADOR SILENCIADO, PARTIDA MANUAL OU AUTOMÁTICA, QUE FORNEÇA POTÊNCIA DE 260,00 KVA, TENSÃO DE 220,00 VOLTS, CICLAGEM EM 60,00 HZ A 1.800,00 RPM, COM MOTOR A DIESEL, TURBINADO, CABOS ELÉTRICOS E AC COM CHAVE DE LIGAÇÃO/REVERSÃO COMPATÍVEIS, HORÍMETRO, ATERRAMENTO DE ACORDO COM AS NORMAS TÉCNICAS, INCLUINDO TRANSPORTE, MONTAGEM, INSTALAÇÕES NECESSÁRIAS, OPERADORES NECESSÁRIOS E DESMONTAGEM.

Quantidade: 160 Val. Ref.: 2.524,729 **Valor Unit.: 2.524,729** Total Item: 403.956,64

Item: 2 Unidade: DIÁRIAS Marca: Serviço Modelo:

Descrição: GRUPO GERADOR SILENCIADO, PARTIDA MANUAL OU AUTOMÁTICA, QUE FORNEÇA POTÊNCIA DE 180,00 KVA, TENSÃO DE 220,00 VOLTS, CICLAGEM EM 60,00 HZ A 1.800,00 RPM, COM MOTOR A DIESEL, TURBINADO, CABOS ELÉTRICOS E AC COM CHAVE DE LIGAÇÃO/REVERSÃO COMPATÍVEIS, HORÍMETRO, ATERRAMENTO DE ACORDO COM AS NORMAS TÉCNICAS, INCLUINDO TRANSPORTE, MONTAGEM, INSTALAÇÕES NECESSÁRIAS, OPERADORES NECESSÁRIOS E DESMONTAGEM.

Quantidade: 160 Val. Ref.: 2.986,72 **Valor Unit.: 2.986,72** Total Item: 477.875,20

Item: 3 Unidade: DIÁRIAS Marca: Serviço Modelo:

Descrição: GRUPO GERADOR SILENCIADO, PARTIDA MANUAL OU AUTOMÁTICA, QUE FORNEÇA POTÊNCIA DE 80,00 KVA, TENSÃO DE 220,00 VOLTS, CICLAGEM EM 60,00 HZ A 1.800,00 RPM, COM MOTOR A DIESEL, TURBINADO, CABOS ELÉTRICOS E AC COM CHAVE DE LIGAÇÃO/REVERSÃO COMPATÍVEIS, HORÍMETRO, ATERRAMENTO DE ACORDO COM AS NORMAS TÉCNICAS, INCLUINDO TRANSPORTE, MONTAGEM, INSTALAÇÕES NECESSÁRIAS, OPERADORES NECESSÁRIOS E DESMONTAGEM

Quantidade: 160 Val. Ref.: 1.673,637 **Valor Unit.: 1.673,637** Total Item: 267.781,92

Item: 4 Unidade: DIÁRIAS Marca: Serviço Modelo:

Descrição: CABO ELÉTRICO – CABO PARA INTERLIGAR UM GERADOR A OUTRO, ENCAPADO, MODELO PP, 04 UNIDADES DE 90MM E VIAS SEPARADAS DE 100M. INCLUINDO TRANSPORTE, MONTAGEM, INSTALAÇÕES NECESSÁRIAS, OPERADORES TÉCNICOS NECESSÁRIOS E DESMONTAGEM

Quantidade: 60 Val. Ref.: 31,36 **Valor Unit.: 31,36** Total Item: 1.881,60

LOTE 14 Quant.: 1 Num: 075 **Total: 409.092,85**

Item: 1 Unidade: DIÁRIAS Marca: Serviço Modelo:

Descrição: SISTEMA DE PONTO SEM FIO: 08 ENEAR COM BORE PACK, 04 ANTENAS ,PILHAS , TÉCNICOS PARA O EVENTO.

Quantidade: 240 Val. Ref.: 61,89 **Valor Unit.: 61,89** Total Item: 14.853,60

Item: 2 Unidade: DIÁRIAS Marca: Serviço Modelo:

MUNICÍPIO DE BOCA DA MATA
BOCA DA MATA-AL

Descrição: SONORIZAÇÃO-TIPO 1, DE GRANDE PORTE, COM CONFIGURAÇÃO MÍNIMA DE 02 (DOIS) CONSOLES DIGITAIS DE 48 CANAIS, COM PRÉ AMPLIFICADORES COM RECALL AUTOMÁTICO PARA TODOS OS CANAIS, 24 AUXILIARES, 08 MATRIX, 08 DCAS, 04 BANDAS DE EQUALIZAÇÃO PARAMÉTRICAS, 04 PROCESSADORES DE EFEITOS, 02 PROCESSADORES DINÂMICOS POR CANAL, 06 CANAIS DE EQUALIZAÇÃO 31 BANDAS OPERACIONAIS, COM RESOLUÇÃO MÍNIMA DE 48 KHZ; 01 MULTICABO 60 VIAS COM MAIS 24 VIAS PARA CANAIS AUXILIARES, COM SPLITER DE NO MÍNIMO 60 METROS; 01 PROCESSADOR DE SISTEMA DIGITAL, ESTÉREO, COM 02 ENTRADAS E 08 SAÍDAS COM MULTICABO EXCLUSIVO, 02 (DOIS) APARELHOS DE COMPACT DISC COM INTERFACE USB E SUPORTE DE REPRODUÇÃO DE ARQUIVOS NO FORMATO (MP3), 16 (DEZESSEIS) MICROFONES COM PEDESTAIS, 01 (UM) KIT DE MICROFONES PARA BATERIA, 02 (UM) MICROFONE SEM FIO PADRÃO UHF, COM PEDESTAL, 01 (UM) CUBO DE CONTRA BAIXO COM 1 CAIXA DE 4 FALANTES DE 10" E 01 CAIXA DE FALANTE DE 15", 02 (DOIS) CUBOS DE GUITARRA COM 2 FALANTES DE 12", 01 (UM) sistema de retorno para teclados, 01 (uma) bateria acústica de 04 tons, 08 (oito) monitores de retorno de palco, 01 (um) monitor de retorno para bateria com 02 falantes, p.a. (padrão line array) para sonorização ao ar livre, contendo no mínimo 16 (dezesseis) caixas acústicas de grave com no mínimo 02 (dois) auto-falantes de 18" (dezoito polegadas) e 16 (dezesseis) CAIXAS ACÚSTICAS DE FREQUÊNCIAS MÉDIAS E ALTAS (INDUSTRIALIZADAS), ALÉM DE SUPORTE PARA SOM AMBIENTE COMPOSTO DE PELO MENOS 08 (OITO) CAIXAS ACÚSTICAS ESPALHADAS OU ALINHADA TIPO LINE ARRAY, INCLUINDO TRANSPORTE, MONTAGEM, OPERAÇÃO E DESMONTAGEM.

Quantidade: 30 Val. Ref.: 4.172,135 Valor Unit.: 4.172,135 Total Item: 125.164,05

Item: 3 Unidade: DIÁRIAS Marca: Serviço Modelo:

Descrição: SONORIZAÇÃO-TIPO 2: DE MÉDIO PORTE, COM CONFIGURAÇÃO MÍNIMA DE 02 (DOIS) CONSOLES MIXER (MESA DE SOM) DE 32 (TRINTA E DOIS) CANAIS, COM PRÉ AMPLIFICADORES COM RECALL AUTOMÁTICO PARA TODOS OS CANAIS, 16 AUXILIARES, 08 MATRIX, 08 DCAS, 04 BANDAS DE EQUALIZAÇÃO PARAMÉTRICAS, 02 PROCESSADORES DE EFEITOS, 02 PROCESSADORES DINÂMICOS POR CANAL, 06 CANAIS DE EQUALIZAÇÃO 31 BANDAS OPERACIONAIS, COM RESOLUÇÃO MÍNIMA DE 48 KHZ; 01 MULTICABO 32 VIAS COM MAIS 8 VIAS PARA CANAIS AUXILIARES, COM SPLITER DE NO MÍNIMO 60 METROS; 01 PROCESSADOR DE SISTEMA DIGITAL, ESTÉREO, COM 02 ENTRADAS E 08 SAÍDAS COM MULTICABO EXCLUSIVO, 02 (DOIS) APARELHOS DE COMPACT DISC COM INTERFACE USB E SUPORTE DE REPRODUÇÃO DE ARQUIVOS NO FORMATO (MP3), 12 (DOZE) MICROFONES COM PEDESTAIS, 01 (UM) KIT DE MICROFONES PARA BATERIA, 01 (UM) MICROFONE SEM FIO COM PEDESTAL, 01 (UM) CUBO DE CONTRA BAIXO, 01 (UM) CUBO DE GUITARRA, 01 (UM) SISTEMA PARA TECLADOS, 01 (UMA) BATERIA ACÚSTICA, 08 (OITO) MONITORES DE RETORNOS DE PALCO, 01 (UM) MONITOR DE RETORNO PARA BATERIA, P.A. (PADRÃO LINE ARRAY) PARA SONORIZAÇÃO AO AR LIVRE, CONTENDO NO MÍNIMO 12 (DOZE) CAIXAS ACÚSTICAS DE GRAVES COM NO MÍNIMO 02 (DOIS) AUTOFALANTES DE 18" (DEZOITO POLEGADAS) E 12 (OITO) CAIXAS ACÚSTICAS DE FREQUÊNCIAS MÉDIAS E ALTAS (INDUSTRIALIZADAS), ALÉM DE SUPORTE PARA SOM AMBIENTE COMPOSTO DE PELO MENOS 08 (OITO) CAIXAS ACÚSTICAS ESPALHADAS, INCLUINDO TRANSPORTE, MONTAGEM, OPERAÇÃO E DESMONTAGEM

Quantidade: 40 Val. Ref.: 2.465,425 Valor Unit.: 2.465,425 Total Item: 98.617,00

Item: 4 Unidade: DIÁRIAS Marca: Serviço Modelo:

Descrição: SONORIZAÇÃO-TIPO 3: DE PEQUENO PORTE, COM CONFIGURAÇÃO MÍNIMA DE 01 (UMA) CONSOLE MIXER (MESA DE SOM) DE 16 (DEZESSEIS) CANAIS, COM PRÉ AMPLIFICADORES COM RECALL AUTOMÁTICO PARA TODOS OS CANAIS, 04 AUXILIARES, 04 BANDAS DE EQUALIZAÇÃO PARAMÉTRICAS, 04 CAIXAS DE FREQUÊNCIAS ALTAS E 04 CAIXAS DE GRAVES, COM 01 CUBO DE BAIXO, 01 CUBO DE GUITARRA, 04 RETORNOS, 08 MICROFONES COM FIO, 01 MICROFONE SEM FIO, INCLUINDO TRANSPORTE, MONTAGEM, OPERAÇÃO E DESMONTAGEM.

Quantidade: 50 Val. Ref.: 1.953,333 Valor Unit.: 1.953,333 Total Item: 97.666,65

Item: 5 Unidade: DIÁRIAS Marca: Serviço Modelo:

Descrição: SONORIZAÇÃO PARA REUNIÃO, 01 MESA COM 12 CANAIS CONTENDO O MÍNIMO DE 04 SUBGRUPOS, 04 VIAS AUXILIARES, 04 BANDAS DE EQUALIZAÇÃO, SENDO TODAS PARAMÉTRICAS, FILTROS DE GRAVES, TODAS AS SAÍDAS DEVERÃO SER BALANCEADAS 04 CAIXAS ATIVAS 300W RMS CONTÍNUOS CADA, COM TRIPÉ, MICROFONE SEM FIO PARA VOZ COM FREQUÊNCIA DE TRABALHO SELECIONÁVEL E FAIXA DE OPERAÇÃO EM UHF, 04 MICROFONES COM FIO, 01 APARELHO DE CD PLAYER PARA SONORIZAÇÃO AMBIENTE, CABOS E CONEXÕES PARA LIGAR TODO O SISTEMA.



Folha 217
A
MUNICÍPIO

MUNICÍPIO DE BOCA DA MATA
BOCA DA MATA-AL

Quantidade: 50	Val. Ref.: 1.078,287	Valor Unit.: 1.078,287	Total Item: 53.914,35
Item: 6	Unidade: DIÁRIAS	Marca: Serviço	Modelo:
Descrição: PASSA CABO - PARA ISOLAMENTO DOS FIOS DOS EQUIPAMENTOS DE SOM E ILUMINAÇÃO DISTRIBUÍDOS NO LOCAL DO EVENTO. INCLUINDO TRANSPORTE, MONTAGEM, INSTALAÇÕES NECESSÁRIAS, E DESMONTAGEM.			
Quantidade: 200	Val. Ref.: 94,386	Valor Unit.: 94,386	Total Item: 18.877,20
LOTE 15	Quant.: 1	Num: 069	Total: 1.310.848,47
Item: 1	Unidade: DIÁRIAS	Marca: Serviço	Modelo:
Descrição: ILUMINAÇÃO GRANDE, CONTENDO PELO MENOS 40 (QUARENTA) PAR LEDS OUTDOOR RGBWA DE 18W CADA, 02 (UMA) MESA DE LUZ COM DUAS TELAS TOUCH SCREEN COMPATÍVEL, 01 (UM) CANHÃO SEGUIDOR, 48 MOVIE HEAD E 01 (UMA) MÁQUINA DE FUMAÇA COM DISSIPADOR, INCLUINDO TRANSPORTE, MONTAGEM, INSTALAÇÕES NECESSÁRIAS, OPERADORES NECESSÁRIOS E DESMONTAGEM			
Quantidade: 50	Val. Ref.: 4.909,504	Valor Unit.: 4.909,504	Total Item: 245.475,20
Item: 2	Unidade: DIÁRIAS	Marca: Serviço	Modelo:
Descrição: ILUMINAÇÃO MÉDIA, CONTENDO PELO MENOS 32 (TRINTA E DOIS) PAR LEDS OUTDOOR RGBWA DE 15W CADA, 01 (UMA) MESA DE LUZ COMPATÍVEL, 01 (UM) CANHÃO SEGUIDOR, 16 MOVIE HEAD E 01 (UMA) MÁQUINA DE FUMAÇA COM DISSIPADOR, INCLUINDO TRANSPORTE, MONTAGEM, INSTALAÇÕES NECESSÁRIAS, OPERADORES NECESSÁRIOS E DESMONTAGEM.			
Quantidade: 50	Val. Ref.: 2.755,375	Valor Unit.: 2.755,375	Total Item: 137.768,75
Item: 3	Unidade: DIÁRIAS	Marca: Serviço	Modelo:
Descrição: ILUMINAÇÃO PEQUENA, CONTENDO, PELO MENOS, 16 (DEZESSEIS) PAR LED DE 12 W CADA, 01 (UMA) MESA DE LUZ COMPATÍVEL, 16 MOVIE HEAD E 01 (UMA) MÁQUINA DE FUMAÇA COM DISSIPADOR, INCLUINDO PESSOAL PARA TRANSPORTE, MONTAGEM, INSTALAÇÕES E DESMONTAGEM			
Quantidade: 50	Val. Ref.: 1.624,036	Valor Unit.: 1.624,036	Total Item: 81.201,80
Item: 4	Unidade: DIÁRIAS	Marca: Serviço	Modelo:
Descrição: TELÃO COM PROJETOR DE RESOLUÇÃO SVGA 800 X 600, 2800 ANSI LÚMENS, CONTRASTE 3.000:1, FULL HD, USB, INCLUINDO TRANSPORTE E MONTAGEM.			
Quantidade: 60	Val. Ref.: 970,688	Valor Unit.: 970,688	Total Item: 58.241,28
Item: 5	Unidade: DIÁRIAS	Marca: Serviço	Modelo:
Descrição: PROJETOR MULTIMÍDIA DE 4000 ANSILUMENS, COM CABOS ADAPTADORES E CONTROLE REMOTO. INCLUINDO TRANSPORTE, MONTAGEM, INSTALAÇÕES NECESSÁRIAS, OPERADORES TÉCNICOS NECESSÁRIOS E DESMONTAGEM			
Quantidade: 60	Val. Ref.: 1.458,195	Valor Unit.: 1.458,195	Total Item: 87.491,70
Item: 6	Unidade: DIÁRIAS	Marca: Serviço	Modelo:
Descrição: TESTEIRA DE LED - DE ALTA DEFINIÇÃO, COM MÍNIMO DE 6 MM POR POLEGADA DE ÁREA, CADA PLACA DE PAINEL DE LED COM DIMENSÃO MÍNIMA DE 96X96 COM ALTA RESOLUÇÃO E DEFINIÇÃO, COM DIMENSÕES 05 M DE ALTURA E 14 M EM COMPRIMENTO TOTALIZANDO 24 M2 COM MONTAGEM E DESMONTAGEM, ATERRAMENTO, INCLUINDO TRANSPORTE E OPERADOR, INTERLIGADA COM A HOUSE MIX PARA DIVULGAÇÃO DE AÇÕES DO MUNICÍPIO			
Quantidade: 60	Val. Ref.: 114,013	Valor Unit.: 114,013	Total Item: 6.840,78
Item: 7	Unidade: DIÁRIAS	Marca: Serviço	Modelo:
Descrição: TV 42" PLANA OU LCD, ENTRADA UHF/VHF/CATV, COM ENTRADA DE HDMI, COMPUTADOR E TÉCNICO INCLUSO			
Quantidade: 50	Val. Ref.: 206,688	Valor Unit.: 206,688	Total Item: 10.334,40
Item: 8	Unidade: DIÁRIAS	Marca: Serviço	Modelo:

MUNICIPIO DE BOCA DA MATA
BOCA DA MATA-AL

Descrição: PAINEL DE LED CURVO DE RESOLUÇÃO 3.0 MILÍMETROS INDOOR, MEDINDO 20M² COM CADA MÓDULO DE 50X100CM, COM RESOLUÇÃO DO ARMÁRIO: (L) 124PIXELSX (H) 248PIXELS (RESOLUÇÃO DE CADA PLACA) DISTANCIA REAL: 3.0MM (DISTÂNCIA ENTRE PIXELS REAIS) PIXEL SMD 3-EM-1 2121 BRANCO LED (TIPO DO LED) DENSIDADE DE PIXEL; 65536 PIXEL / M2 TIPO LEVE; SMD2121 BRILHO; 1300NITS FREQUÊNCIA DE ATUALIZAÇÃO; =1920HZ MTBF; 100000 HORAS. INCLUINDO TRANSPORTE, MONTAGEM, INSTALAÇÕES NECESSÁRIAS, OPERADORES TÉCNICOS NECESSÁRIOS E DESMONTAGEM.

Quantidade: 60 Val. Ref.: 2.629,418 **Valor Unit.: 2.629,418** Total Item: 157.765,08

Item: 9 Unidade: DIÁRIAS Marca: Serviço Modelo:

Descrição: PAINEL DE LED CURVO DE RESOLUÇÃO 3.0 MILÍMETROS OUTDOOR, MEDINDO 20M² COM CADA MÓDULO DE 50X100CM, COM RESOLUÇÃO DO ARMÁRIO: (L) 124PIXELSX (H) 248PIXELS (RESOLUÇÃO DE CADA PLACA) DISTANCIA REAL: 3.0MM (DISTÂNCIA ENTRE PIXELS REAIS) PIXEL SMD 3-EM-1 2121 BRANCO LED (TIPO DO LED) DENSIDADE DE PIXEL; 65536 PIXEL / M2 TIPO LEVE; SMD2121 BRILHO; 1300NITS FREQUÊNCIA DE ATUALIZAÇÃO; =1920HZ MTBF; 100000 HORAS. INCLUINDO TRANSPORTE, MONTAGEM, INSTALAÇÕES NECESSÁRIAS, OPERADORES TÉCNICOS NECESSÁRIOS E DESMONTAGEM.

Quantidade: 60 Val. Ref.: 2.909,559 **Valor Unit.: 2.909,559** Total Item: 174.573,54

Item: 10 Unidade: DIÁRIAS Marca: Serviço Modelo:

Descrição: TELA DE PROJEÇÃO 100 POLEGADAS, COM SUPORTE EM BOX TRUSS. INCLUINDO TRANSPORTE, MONTAGEM E DESMONTAGEM.

Quantidade: 60 Val. Ref.: 240,322 **Valor Unit.: 240,322** Total Item: 14.419,32

Item: 11 Unidade: DIÁRIAS Marca: Serviço Modelo:

Descrição: PROJEÇÃO 3D MAPEADA COM EDIÇÃO DE PROJETOS. INCLUINDO TRANSPORTE, MONTAGEM, INSTALAÇÕES NECESSÁRIAS, OPERADORES TÉCNICOS NECESSÁRIOS E DESMONTAGEM.

Quantidade: 60 Val. Ref.: 5.329,743 **Valor Unit.: 5.329,743** Total Item: 319.784,58

Item: 12 Unidade: DIÁRIAS Marca: Serviço Modelo:

Descrição: ACIONADOR DE EFEITO DMX, COMPOSTO DE 12 UNIDADES DE CANHÃO SERPENTINA. INCLUINDO TRANSPORTE, MONTAGEM E DESMONTAGEM

Quantidade: 60 Val. Ref.: 282,534 **Valor Unit.: 282,534** Total Item: 16.952,04



MUNICÍPIO DE BOCA DA MATA
BOCA DA MATA-AL

Folha 759
[Assinatura]
Rubrica

PROPOSTA DO PARTICIPANTE

PREGÃO ELETRÔNICO Nº 19/2024
Processo Administrativo Nº 04170013/2024
Tipo: REGISTRO DE PREÇO
PREGOEIRO: JUCIANA DAYSE BEZERRA DOS SANTOS
Data de Publicação: 13/05/2024 15:26:51

TOTAL DO PROCESSO: **16.014.856,80**

TOTAL DA PROPOSTA **16.014.856,80**

LOTE 1 Quant.: 1 Num: 009 **Total: 37.567,00**

Item: 1 Unidade: DIÁRIAS Marca: Serviço Modelo:
Descrição: EXTINTOR – LOCAÇÃO DE EXTINTORES DE PÓ QUÍMICO 6 KG COM SUPORTE E ÁGUA PRESSURIZADA.
Quantidade: 40 Val. Ref.: 100,933 **Valor Unit.: 100,93** Total Item: 4.037,20

Item: 2 Unidade: DIÁRIAS Marca: Serviço Modelo:
Descrição: CLIMATIZADOR DE AMBIENTES , COM VAZÃO DE AR DE 12.000 M³/H, PARA ATENDER EVENTOS EM ESPAÇO ABERTO OU FECHADO NUMA ÁREA DE ATÉ 40 M². INCLUINDO TRANSPORTE, MONTAGEM, INSTALAÇÕES NECESSÁRIAS, OPERADORES TÉCNICOS NECESSÁRIOS E DESMONTAGEM. A MÁQUINA DEVERÁ SER ENTREGUE ABASTECIDA. INCLUINDO TRANSPORTE, MONTAGEM, INSTALAÇÕES NECESSÁRIAS, OPERADORES TÉCNICOS NECESSÁRIOS E DESMONTAGEM.
Quantidade: 60 Val. Ref.: 558,834 **Valor Unit.: 558,83** Total Item: 33.529,80

LOTE 2 Quant.: 1 Num: 050 **Total: 216.642,00**

Item: 1 Unidade: DIÁRIAS Marca: Serviço Modelo:
Descrição: FECHAMENTO 20M - LOCAÇÃO COM MONTAGEM E DESMONTAGEM DE FECHAMENTO, SENDO OS MESMOS EM PLACAS METÁLICAS NA ALTURA MÍNIMA DE 2,20 METROS, COM TRAVESSA E SUPORTE PARA FIXAÇÃO E SEM PONTAS DE LANÇA, PORTÕES PARA SAÍDAS DE EMERGÊNCIA, DE NO MÍNIMO 4,40 METROS DE LARGURA
Quantidade: 600 Val. Ref.: 248,99 **Valor Unit.: 248,99** Total Item: 149.394,00

Item: 2 Unidade: DIÁRIAS Marca: Serviço Modelo:
Descrição: DISCIPLINADOR 20M - DISCIPLINADOR - LOCAÇÃO COM MONTAGEM E DESMONTAGEM, DE FECHAMENTO, TIPO GRADE COM ESTRUTURA EM TUBOS GALVANIZADO 1¼ DE DIÂMETRO E 2,65MM DE ESPESSURA, MEDINDO 2,15 X 1,10, MODULAR.
Quantidade: 600 Val. Ref.: 27,553 **Valor Unit.: 27,55** Total Item: 16.530,00

Item: 3 Unidade: DIÁRIAS Marca: Serviço Modelo:
Descrição: BARRICADA DE CONTENÇÃO DE PÚBLICO EM ALUMÍNIO. ESTRUTURA DE GRADE DE BARRICADA DE CONTENÇÃO E PROTEÇÃO DE PÚBLICO, DO TIPO ALTO SUSTENTÁVEL, PADRÃO EUROPEU, COM PISO MEDINDO 2,00M X 1,00M, FIXADAS UMA AS OUTRAS POR PINOS METÁLICOS DE AÇO CONTRAPINADOS E PARAFUSOS, COM MÃO DE FORÇA, DEGRAUS PARA SEGURANÇA
Quantidade: 600 Val. Ref.: 84,537 **Valor Unit.: 84,53** Total Item: 50.718,00

LOTE 3 Quant.: 1 Num: 072 **Total: 948.794,24**

Item: 1 Unidade: DIÁRIAS Marca: Serviço Modelo:

MUNICÍPIO DE BOCA DA MATA
BOCA DA MATA-AL

Descrição: PALCO 01- LOCAÇÃO, INCLUINDO TRANSPORTE, MONTAGEM E DESMONTAGEM DE UM PALCO NAS DIMENSÕES DE 12 METROS DE FRENTE X 12 METROS DE PROFUNDIDADE, COM COBERTURA EM BOX TRUSS, P50, EM FORMA DE DUAS ÁGUAS, COBERTA EM LONA PVC NA COR BRANCA, COM PISO DO PALCO EM ESTRUTURA TUBULAR DE AÇO GALVANIZADO, COBERTO COM COMPENSADO NAVAL OU MADEIRITE COM ESPESSURA MÍNIMA DE 25,00MM CARPETADO, O PALCO DEVERÁ TER LATERAIS E FUNDO FECHADOS COM LONA TIPO PVC NA COR BRANCA, BEM COM DEVERÁ CONTAR COM DUAS TORRES PARA SUSTENTAÇÃO DO PA, EM ESTRUTURA TUBULAR DE AÇO, COM CAPACIDADE MÍNIMA PARA 2.500 KG E COM ALTURA MÍNIMA DE 8M CADA UMA. O SERVIÇO DE LOCAÇÃO INCLUI A MÃO DE OBRA DE TÉCNICOS E OPERÁRIOS NECESSÁRIOS.

Quantidade: 80 Val. Ref.: 5.869,951 Valor Unit.: 5.869,95 Total Item: 469.596,00

Item: 2 Unidade: DIÁRIAS Marca: Serviço Modelo:

Descrição: PALCO 02 -LOCAÇÃO, INCLUINDO TRANSPORTE, MONTAGEM E DESMONTAGEM DE UM PALCO NAS DIMENSÕES DE 09 METROS DE FRENTE X 09 METROS DE PROFUNDIDADE, COM COBERTURA EM BOX TRUSS, P50, EM FORMA DE DUAS ÁGUAS, COBERTA EM LONA PVC NA COR BRANCA, COM PISO DO PALCO EM ESTRUTURA TUBULAR DE AÇO GALVANIZADO, COBERTO COM COMPENSADO NAVAL OU MADEIRITE COM ESPESSURA MÍNIMA DE 25,00MM CARPETADO, O PALCO DEVERÁ TER LATERAIS E FUNDO FECHADOS COM LONA TIPO PVC NA COR BRANCA, BEM COM DEVERÁ CONTAR COM DUAS TORRES PARA SUSTENTAÇÃO DO PA, EM ESTRUTURA TUBULAR DE AÇO, COM CAPACIDADE MÍNIMA PARA 2.500 KG E COM ALTURA MÍNIMA DE 8M CADA UMA. O SERVIÇO DE LOCAÇÃO INCLUI A MÃO DE OBRA DE TÉCNICOS E OPERÁRIOS NECESSÁRIOS

Quantidade: 40 Val. Ref.: 4.173,387 Valor Unit.: 4.173,38 Total Item: 166.935,20

Item: 3 Unidade: DIÁRIAS Marca: Serviço Modelo:

Descrição: PALCO 03- LOCAÇÃO, INCLUINDO TRANSPORTE MONTAGEM E DESMONTAGEM, DE UM PALCO NAS DIMENSÕES DE 06 METROS DE FRENTE X 06 METROS DE PROFUNDIDADE, COM COBERTURA EM ESTRUTURA METÁLICA DE ALUMÍNIO RESISTENTE, EM FORMA DE DUAS ÁGUAS, COBERTA EM LONA BRANCA ANTIMOFO E ANTICHAMAS, COM PISO DO PALCO EM ESTRUTURA TUBULAR DE AÇO GALVANIZADO, COBERTO COM COMPENSADO NAVAL OU MADEIRITE COM ESPESSURA MÍNIMA DE 25,00MM COM CAPACIDADE DE SUPORTE IGUAL OU INFERIOR A 450,00 KG/M2, O PALCO DEVERÁ TER LATERAIS E FUNDO FECHADOS COM LONA TIPO PVC NA COR BRANCA, O SERVIÇO DE LOCAÇÃO INCLUI A MÃO DE OBRA DE TÉCNICOS E OPERÁRIOS NECESSÁRIOS.

Quantidade: 40 Val. Ref.: 3.323,185 Valor Unit.: 3.323,18 Total Item: 132.927,20

Item: 4 Unidade: DIÁRIAS Marca: Serviço Modelo:

Descrição: HOUSE-MIX, 4,40X4,40- ESTRUTURA EM ALUMÍNIO COBERTO COM LONA ANTI-CHAMA E ANTI-MOFO, COM DOIS PISOS E GUARDA CORPO, ATERRAMENTO CONFORME EXIGÊNCIAS DO CORPO DE BOMBEIROS E EXTINTORES SINALIZADOS.

Quantidade: 40 Val. Ref.: 1.851,257 Valor Unit.: 1.851,25 Total Item: 74.050,00

Item: 5 Unidade: DIÁRIAS Marca: Serviço Modelo:

Descrição: LOCAÇÃO DE PRATICÁVEIS- PLATAFORMA EM ALUMÍNIO MEDINDO 2,00X100 COM CAPACIDADE DE CARGA DE 750 KG/M2, PÉS TELESCÓPICOS, PODENDO SER AJUSTADO NA ALTURA DE 0,60 CM A 1,00M E PISO EM COMPENSADO NAVAL DE 25MM.

Quantidade: 120 Val. Ref.: 198,975 Valor Unit.: 198,97 Total Item: 23.876,40

Item: 6 Unidade: DIÁRIAS Marca: Serviço Modelo:

Descrição: PASSARELA EM FORMA DE T - COM MONTAGEM E DESMONTAGEM, SENDO UMA NA VERTICAL NO TAMANHO 6.60 METROS DE COMPRIMENTO POR 2.20 METROS DE LARGURA, SAINDO DO PALCO ENCONTRANDO-SE COM UMA OUTRA PARTE HORIZONTAL MEDINDO DE UM LADO A OUTRO 4.40 METROS DE COMPRIMENTO POR 2.20 METROS DE LARGURA, COM MESMA ALTURA DO PALCO QUE PODE SER NO MÍNIMO 1,60M E NO MÁXIMO ATÉ 2,00M, FECHADO LATERALMENTE COM MALHA PRETA OU SEMELHANTE A FIM DE IMPEDIR ACESSO POR BAIXO DA MESMA

Quantidade: 24 Val. Ref.: 3.392,062 Valor Unit.: 3.392,06 Total Item: 81.409,44

Num: 123

MUNICÍPIO DE BOCA DA MATA
BOCA DA MATA-AL

LOTE 4	Quant.: 1			Total: 1.052.426,36
Item: 1	Unidade: DIÁRIAS	Marca: Serviço	Modelo:	
Descrição: BOX TRUSS - 20M, TIPO P30 COM PARAFUSOS, PARA MONTAGEM CONFORME SOLICITAÇÃO DO CONTRATANTE MEDIANTE PROJETO.				
Quantidade: 300	Val. Ref.: 1.087,969	Valor Unit.: 1.087,96	Total Item: 326.388,00	
Item: 2	Unidade: DIÁRIAS	Marca: Serviço	Modelo:	
Descrição: BOX TRUSS – 20M, TIPO P50 COM PARAFUSOS, PARA MONTAGEM CONFORME SOLICITAÇÃO DO CONTRATANTE MEDIANTE PROJETO.				
Quantidade: 100	Val. Ref.: 1.406,531	Valor Unit.: 1.406,53	Total Item: 140.653,00	
Item: 3	Unidade: DIÁRIAS	Marca: Serviço	Modelo:	
Descrição: BOX TRUSS – 20M, TIPO P38 COM PARAFUSOS, PARA MONTAGEM CONFORME SOLICITAÇÃO DO CONTRATANTE MEDIANTE PROJETO				
Quantidade: 100	Val. Ref.: 2.279,50	Valor Unit.: 2.279,50	Total Item: 227.950,00	
Item: 4	Unidade: DIÁRIAS	Marca: Serviço	Modelo:	
Descrição: PÓRTICO 9X5 - EM ALUMÍNIO P-30, MEDINDO 9M X 5M, SUSPENSO EM TALHAS E ESTEADOS EM CABO DE AÇO, MAIS LONA 7 X 1,5 C/ ILHÓS E IMPRESSÃO DIGITAL.				
Quantidade: 30	Val. Ref.: 5.160,842	Valor Unit.: 5.160,84	Total Item: 154.825,20	
Item: 5	Unidade: DIÁRIAS	Marca: Serviço	Modelo:	
Descrição: PÓRTICO 5X3 - EM ALUMÍNIO P-30, MEDINDO 5M X 3M, SUSPENSO EM TALHAS E ESTEADOS EM CABO DE AÇO, MAIS LONA 7 X 1,5 C/ ILHÓS E IMPRESSÃO DIGITAL				
Quantidade: 20	Val. Ref.: 2.541,667	Valor Unit.: 2.541,66	Total Item: 50.833,20	
Item: 6	Unidade: DIÁRIAS	Marca: Serviço	Modelo:	
Descrição: PA FLY - ESTRUTURA METÁLICA EM BOXTRUSS 1MX9M				
Quantidade: 20	Val. Ref.: 1.562,20	Valor Unit.: 1.562,20	Total Item: 31.244,00	
Item: 7	Unidade: DIÁRIAS	Marca: Serviço	Modelo:	
Descrição: PA FLY - ESTRUTURA METÁLICA EM BOXTRUSS 2MX9M				
Quantidade: 20	Val. Ref.: 3.689,622	Valor Unit.: 3.689,62	Total Item: 73.792,40	
Item: 8	Unidade: DIÁRIAS	Marca: Serviço	Modelo:	
Descrição: BACKDROP Q15- ESTRUTURA METÁLICA BOXTRUSS 3MX3M				
Quantidade: 40	Val. Ref.: 368,514	Valor Unit.: 368,514	Total Item: 14.740,56	
Item: 9	Unidade: DIÁRIAS	Marca: Serviço	Modelo:	
Descrição: BACKDROP Q15- ESTRUTURA METÁLICA BOXTRUSS 6MX3M				
Quantidade: 40	Val. Ref.: 800,00	Valor Unit.: 800,00	Total Item: 32.000,00	
LOTE 5	Quant.: 1	Num: 017		Total: 442.859,80
Item: 1	Unidade: DIÁRIAS	Marca: Serviço	Modelo:	
Descrição: CAMARIM 4,00X4,00M - CAMARIM CLIMATIZADO TIPO OCTANORM MEDINDO 4,00X4,00M COM PISO ACARPETADO E TENDA, COMPOSTO POR: 02 MESAS, 08 CADEIRAS, 01 SOFÁ DE 2 LUGARES, 01 ESPELHO, 01 ARARA, 01 LIXEIRA, 01 CAIXA TÉRMICA, 02 TOMADAS ,ILUMINAÇÃO E CAIXA DE AC.				
Quantidade: 60	Val. Ref.: 2.793,656	Valor Unit.: 2.793,65	Total Item: 167.619,00	
Item: 2	Unidade: DIÁRIAS	Marca: Serviço	Modelo:	

MUNICÍPIO DE BOCA DA MATA
BOCA DA MATA-AL

Descrição: CAMARIM 8,00 X 8,00M - CAMARIM CLIMATIZADO TIPO OCTANORM MEDINDO 8,00X800M COM PISO ACARPETADO E TENDA, COMPOSTO POR: 02 MESAS, 08 CADEIRAS, 01 SOFÁ DE 2 LUGARES, 01 ESPELHO, 01 ARARA, 01 LIXEIRA, 01 CAIXA TÉRMICA, 03 TOMADAS, ILUMINAÇÃO E CAIXA DE AC.

Quantidade: 40 Val. Ref.: 6.881,025 Valor Unit.: 6.881,02 Total Item: 275.240,80

LOTE 6 Quant.: 1 Num: 041 **Total: 526.691,80**

Item: 1 Unidade: DIÁRIAS Marca: Serviço Modelo:

Descrição: SANITÁRIO PORTÁTIL (BANHEIRO QUÍMICO) - EM POLIETILENO DE ALTA DENSIDADE, COM TETO E DIMENSÕES MÍNIMAS DE 1,16 M X 1,22 M X 2,30 M, COMPOSTO POR: CAIXA DE DEJETOS, PORTA PAPEL HIGIÊNICO E FECHAMENTO COM IDENTIFICAÇÃO DE LIVRE/OCUPADO, PARA USO DO PÚBLICO EM GERAL, INCLUINDO TRANSPORTE, MONTAGEM, INSTALAÇÕES NECESSÁRIAS, LIMPEZA, DESCARTE E DESMONTAGEM.

Quantidade: 800 Val. Ref.: 382,031 Valor Unit.: 382,03 Total Item: 305.624,00

Item: 2 Unidade: DIÁRIAS Marca: Serviço Modelo:

Descrição: SANITÁRIO PORTÁTIL (BANHEIRO QUÍMICO) PARA PORTADORES DE DEFICIÊNCIAS -EM POLIETILENO DE ALTA DENSIDADE, COM TETO E DIMENSÕES MÍNIMAS DE 1,57 M X 1,57 M X 2,30 M, COMPOSTO POR: CAIXA DE DEJETOS, PORTA PAPEL HIGIÊNICO E FECHAMENTO COM IDENTIFICAÇÃO DE LIVRE/OCUPADO, PARA USO DO PÚBLICO COM NECESSIDADES ESPECIAIS, INCLUINDO TRANSPORTE, MONTAGEM, INSTALAÇÕES NECESSÁRIAS, LIMPEZA, DESCARTE E DESMONTAGEM.

Quantidade: 300 Val. Ref.: 605,125 Valor Unit.: 605,12 Total Item: 181.536,00

Item: 3 Unidade: DIÁRIAS Marca: Serviço Modelo:

Descrição: CONTAINER CLIMATIZADO, MEDINDO 6X3 COM REVESTIMENTO DE DRYWALL COM 02 JANELAS, 01 PORTA, 04 TOMADAS, PISO VINÍLICO COM HIDRÁULICA DE CAPACIDADE DE 500 LITROS E PIA, JÁ COM TODA INSTALAÇÃO HIDRO- SANITÁRIA.

Quantidade: 20 Val. Ref.: 1.976,592 Valor Unit.: 1.976,59 Total Item: 39.531,80

LOTE 7 Quant.: 1 Num: 032 **Total: 480.987,60**

Item: 1 Unidade: DIÁRIAS Marca: Serviço Modelo:

Descrição: TENDA 12,00 X 12,00M - TENDA TIPO PIRÂMIDE, MEDINDO 12,00 X 12,00M COM LONA BRANCA DE ALTA RESISTÊNCIA, TRATAMENTO ANTI-CHAMA, ANTI- UV, E ANTI-MOFO COM REVESTIMENTO EM VERNIZ, IMPERMEÁVEL E AUTO EXTINGUÍVEL. ESTRUTURA METÁLICA EM FERRO TUBULAR COM BITOLAS DE 1" E 3", E SAFENAS LATERAIS, INCLUINDO TRANSPORTE, MONTAGEM E DESMONTAGEM.

Quantidade: 80 Val. Ref.: 3.210,693 Valor Unit.: 3.210,69 Total Item: 256.855,20

Item: 2 Unidade: DIÁRIAS Marca: Serviço Modelo:

Descrição: TENDA 9,00 X 9,00M - TENDA TIPO PIRÂMIDE, MEDINDO 9,00 X 9,00M COM LONA BRANCA DE ALTA RESISTÊNCIA, TRATAMENTO ANTICHAMA, ANTI- UV, E ANTIMOFO COM REVESTIMENTO EM VERNIZ, IMPERMEÁVEL E AUTO EXTINGUÍVEL. ESTRUTURA METÁLICA EM FERRO TUBULAR COM BITOLAS DE 1" E 3", E SAFENAS LATERAIS, INCLUINDO TRANSPORTE, MONTAGEM E DESMONTAGEM.

Quantidade: 40 Val. Ref.: 1.788,513 Valor Unit.: 1.788,51 Total Item: 71.540,40

Item: 3 Unidade: DIÁRIAS Marca: Serviço Modelo:

Descrição: TENDA 6,00 X 6,00M - TENDA TIPO PIRÂMIDE, MEDINDO 6,00 X 6,00M COM LONA BRANCA DE ALTA RESISTÊNCIA, TRATAMENTO ANTI-CHAMA, ANTI- UV, E ANTI-MOFO COM REVESTIMENTO EM VERNIZ, IMPERMEÁVEL E AUTO EXTINGUÍVEL. ESTRUTURA METÁLICA EM FERRO TUBULAR COM BITOLAS DE 1" E 3", E SAFENAS LATERAIS, INCLUINDO TRANSPORTE, MONTAGEM E DESMONTAGEM

Quantidade: 120 Val. Ref.: 1.271,607 Valor Unit.: 1.271,60 Total Item: 152.592,00

LOTE 8 Quant.: 1 Num: 002 **Total: 1.239.264,20**

Item: 1 Unidade: DIÁRIAS Marca: Serviço Modelo:

MUNICÍPIO DE BOCA DA MATA
BOCA DA MATA-AL

Descrição: ARQUIBANCADAS, MEDINDO 30 M LINEARES - LOCAÇÃO COM MONTAGEM E DESMONTAGEM DE MÓDULO DE ARQUIBANCADA, DE 04 (QUATRO) DEGRAUS, COM INÍCIO DO PRIMEIRO PISO, DE NO MÍNIMO 1,20 METROS DO NÍVEL DO CHÃO, ASSENTOS CONFECCIONADOS EM CHAPAS DOBRADAS E COM REFORÇOS DE SEGURANÇA EM INTERVALOS MÁXIMOS DE 20 (VINTE) CENTÍMETROS, COM ENCAIXES E FIXADORES NOS DEGRAUS COM PINOS OU PARAFUSOS, ESCADAS DE ACESSO COM 2,30 METROS DE LARGURA E ESPELHOS DE DEGRAUS NO MÁXIMO DE 15 (QUINZE) CENTÍMETROS, PARAPEITO E CORRIMÕES NO MÍNIMO DE 1,10 METROS DE ALTURA E INTERVALOS DE VÃOS LIVRES DE NO MÁXIMO 15 (QUINZE) CENTÍMETROS COM PLACA DE IDENTIFICAÇÃO INFORMANDO CAPACIDADE DE PESSOAS.

Quantidade: 20 Val. Ref.: 24.255,50 **Valor Unit.: 24.255,50** Total Item: 485.110,00

Item: 2 Unidade: DIÁRIAS Marca: Serviço Modelo:

Descrição: ARQUIBANCADAS, MEDINDO 90 M LINEARES - LOCAÇÃO COM MONTAGEM E DESMONTAGEM DE MÓDULO DE ARQUIBANCADA, DE 04 (QUATRO) DEGRAUS, COM INÍCIO DO PRIMEIRO PISO, DE NO MÍNIMO 1,20 METROS DO NÍVEL DO CHÃO, ASSENTOS CONFECCIONADOS EM CHAPAS DOBRADAS E COM REFORÇOS DE SEGURANÇA EM INTERVALOS MÁXIMOS DE 20 (VINTE) CENTÍMETROS, COM ENCAIXES E FIXADORES NOS DEGRAUS COM PINOS OU PARAFUSOS, ESCADAS DE ACESSO COM 2,30 METROS DE LARGURA E ESPELHOS DE DEGRAUS NO MÁXIMO DE 15 (QUINZE) CENTÍMETROS, PARAPEITO E CORRIMÕES NO MÍNIMO DE 1,10 METROS DE ALTURA E INTERVALOS DE VÃOS LIVRES DE NO MÁXIMO 15 (QUINZE) CENTÍMETROS COM PLACA DE IDENTIFICAÇÃO INFORMANDO CAPACIDADE DE PESSOAS

Quantidade: 20 Val. Ref.: 37.707,715 **Valor Unit.: 37.707,71** Total Item: 754.154,20

LOTE 9 Quant.: 1 Num: 095 **Total: 2.963.902,80**

Item: 1 Unidade: DIÁRIAS Marca: Serviço Modelo:

Descrição: CAMAROTE COM ACESSIBILIDADE MEDINDO 9,00X 9,00 METROS DE FUNDO COM ESTRUTURA METÁLICA EM AÇO MEDINDO 2,20X2,20 X 0,10 , REVESTIDO COM MADERITE , APOIADO SOBRE COLUNAS DE 2,20M EM AÇO COM DIÂMETRO 2.7/8 X ¼ DE ESPESSURA, COBERTO COM TOLDO 9X9 EM AÇO GALVANIZADO E LONA BRANCA ANTI-MOFO E ANTI CHAMAS.

Quantidade: 60 Val. Ref.: 12.899,834 **Valor Unit.: 12.899,83** Total Item: 773.989,80

Item: 2 Unidade: DIÁRIAS Marca: Serviço Modelo:

Descrição: CAMAROTE COM ACESSIBILIDADE MEDINDO 12,00X 12,00 METROS DE FUNDO COM ESTRUTURA METÁLICA EM AÇO MEDINDO 2,20X2,20 X 0,10 , REVESTIDO COM MADERITE , APOIADO SOBRE COLUNAS DE 2,20M EM AÇO COM DIÂMETRO 2.7/8 X ¼ DE ESPESSURA, COBERTO COM TOLDO 12X12 EM AÇO GALVANIZADO E LONA BRANCA ANTI-MOFO E ANTI CHAMAS

Quantidade: 300 Val. Ref.: 7.299,714 **Valor Unit.: 7.299,71** Total Item: 2.189.913,00

LOTE 10 Quant.: 1 Num: 085 **Total: 257.802,20**

Item: 1 Unidade: DIÁRIAS Marca: Serviço Modelo:

Descrição: DECORAÇÃO COM MIL BALÕES INFLADOS EM LÁTEX, TAMANHO PADRÃO FORMATO OVAL, COM MÃO -DE – OBRA E MATERIAIS NECESSÁRIOS. AS CORES SERÃO DEFINIDAS PELA COORDENAÇÃO DO EVENTO.

Quantidade: 60 Val. Ref.: 525,00 **Valor Unit.: 525,00** Total Item: 31.500,00

Item: 2 Unidade: DIÁRIAS Marca: Serviço Modelo:

Descrição: ARRANJO DE FLORES COM FOLHAGENS MEDINDO DE 30 CM A 60 CM DE ALTURA COM APROVAÇÃO PRÉVIA.

Quantidade: 300 Val. Ref.: 288,225 **Valor Unit.: 288,22** Total Item: 86.466,00

Item: 3 Unidade: DIÁRIAS Marca: Serviço Modelo:

Descrição: CONJUTO DE PISO DE VIDRO COM MICROLAMPADAS, MEDIDA DO MÓDULO 1X1M, ESTRUTURA METÁLICA, PINTURA ELETROSTÁTICA, PLACA DE VIDRO TEMPERADO FUMÊ 10MM, SISTEMA ELÉTRICO E CORDÃO DE LED COM 500 LEDS (BRANCO QUENTE), ALTURA DE 4,5CM, TENSÃO 220V, CONTROLE DE CARTÃO SD DMX. INCLUINDO TRASPORTE, MONTAGEM, INSTALAÇÕES NECESSÁRIAS, OPERADORES TÉCNICOS NECESSÁRIOS E DESMONTAGEM. COM 24 PLACAS

MUNICÍPIO DE BOCA DA MATA
BOCA DA MATA-AL

Quantidade: 40 Val. Ref.: 270,202 Valor Unit.: 270,20 Total Item: 10.808,00

Item: 4 Unidade: DIÁRIAS Marca: Serviço Modelo:

Descrição: ILUMINAÇÃO CÊNICA, COMPOSTA POR 16 VARAS, CADA UMA COM 08 LÂMPADAS, MODELO PIMBIM, 40 UNIDADEES DE PAR 38, 60 UNIDADES REFLETOR BRANCO QUENTES 100W, 60 UNIDADES REFLETOR BRANCO FRIO 100W. INCLUINDO TRANSPORTE, MONTAGEM, INSTALAÇÕES NECESSÁRIAS, OPERADORES TÉCNICOS NECESSÁRIOS E DESMONTAGEM

Quantidade: 60 Val. Ref.: 1.956,875 Valor Unit.: 1.956,87 Total Item: 117.412,20

Item: 5 Unidade: DIÁRIAS Marca: Serviço Modelo:

Descrição: ILUMINAÇÃO TIPO GAMBIARRA - VARAL DE LUZES, COM SOQUETE A CADA 1,00 METRO, CABO NA COR PRETA, BI-VOLT, COM LÂMPADAS BULBO, INCANDESCENTE OU LED. TOTALMENTE ISOLADO, PARA LIGAÇÕES EXTERNAS. INCLUINDO TRANSPORTE, MONTAGEM, INSTALAÇÕES NECESSÁRIAS, OPERADORES TÉCNICOS NECESSÁRIOS E DESMONTAGEM.

Quantidade: 60 Val. Ref.: 193,609 Valor Unit.: 193,60 Total Item: 11.616,00

LOTE 11 Quant.: 1 Num: 009 **Total: 390.020,00**

Item: 1 Unidade: DIÁRIAS Marca: Serviço Modelo:

Descrição: PESSOAL DE APOIO, PROFISSIONAL COM QUALIFICAÇÃO TÉCNICA COMPROVADA E CAPACITADO PARA ATUAR NA PREVENÇÃO E NO MONITORAMENTO TEMPORÁRIO PARA EVENTOS.

Quantidade: 2.000 Val. Ref.: 195,015 Valor Unit.: 195,01 Total Item: 390.020,00

LOTE 12 Quant.: 1 Num: 046 **Total: 4.586.470,40**

Item: 1 Unidade: DIÁRIAS Marca: Serviço Modelo:

Descrição: PROFISSIONAL COM CAPTAÇÃO DE IMAGENS COM O USO DE CÂMERA PROFISSIONAL FULL FRAME, COM TRIPÉ E FLASH COMPATÍVEL PADRÃO 4K ULTRA HD , COM ASSESSÓRIA DE COMUNICAÇÃO E ENTREGA DE MATERIAL FINALIZADO EM RECORTES E TRATAMENTO DE IMAGENS ,JÁ INCLUSO TRANSPORTE.

Quantidade: 820 Val. Ref.: 1.744,947 Valor Unit.: 1.744,94 Total Item: 1.430.850,80

Item: 2 Unidade: DIÁRIAS Marca: Serviço Modelo:

Descrição: TRANSMISSÃO SIMULTÂNEA PARA EVENTOS: CÂMERA SONY XDCAM EX3 / FX3 CABEAMENTO DE FIBRA ÓTICA PROCESSADORA DE IMAGEM SDI CONVERSORES DE SDI PARA FIBRA ÓTICA TRIPÉS HIDRÁULICOS, INTERCOM EXIBIDOR DE VÍDEO PODE DO TER ATE 6 CÂMERAS NA TRANSMISSÃO SIMULTÂNEA

Quantidade: 120 Val. Ref.: 6.070,835 Valor Unit.: 6.070,83 Total Item: 728.499,60

Item: 3 Unidade: DIÁRIAS Marca: Serviço Modelo:

Descrição: SISTEMA DE MONITORAMENTO PARA EVENTOS: 03 GRAVADOR NVD 3316,32 CÂMERA IP 1130 /07 SWITCH 08 PORTAS ,200 PLUG RJ45,3 DISCO RÍGIDO 1TB , 2135 LANDUTTI CAT, 30 ABRAÇADEIRA C/100 UND ,32 CAIXA PLÁSTICA,01 SWITCH ,08 PORTAS POE+SF 800 , 01 NOBREAK 1200 VA- 220 V, 02 CÂMERA SPEED DOME VIP, 03 MONITOR 24 POLEGADAS, 06 CAIXA DE COMANDO 30X20X17 , 07 PROTETOR ELETRÔNICO , 06 ROTEADORES.

Quantidade: 120 Val. Ref.: 16.550,778 Valor Unit.: 16.550,77 Total Item: 1.986.092,40

Item: 4 Unidade: DIÁRIAS Marca: Serviço Modelo:

Descrição: PROFISSIONAL COM EQUIPAMENTO AUDIOVISUAL , FILMAGEM AÉREA: AERONAVE NÃO TRIPULADA TIPO DRONE COM AS SEGUINTEES ESPECIFICAÇÕES ,VELOCIDADE MÁXIMA 20 M/S , DESCIDA VELOCIDADE 4 M/S, ILUMINAÇÃO ADEQUADA ,MODO GPS , TRANSMISSOR, BATERIA 6.000 DE POLÍMERO DE LÍTIO-ION, CONFIGURAÇÃO : 4 S VOLTAGEM 15,2 ,PESO 462 G, POTÊNCIA CARREGAMENTO RÁPIDO, CASE DE VIAGEM COM EXTERIOR RÍGIDO E INTERIOR ACOLCHOADO.

Quantidade: 120 Val. Ref.: 3.675,236 Valor Unit.: 3.675,23 Total Item: 441.027,60

Num: 114



Folha 725
Rubrica

MUNICÍPIO DE BOCA DA MATA
BOCA DA MATA-AL

LOTE 13 Quant.: 1 **Total: 1.151.492,80**

Item: 1 Unidade: DIÁRIAS Marca: Serviço Modelo:
Descrição: GRUPO GERADOR SILENCIADO, PARTIDA MANUAL OU AUTOMÁTICA, QUE FORNEÇA POTÊNCIA DE 260,00 KVA, TENSÃO DE 220,00 VOLTS, CICLAGEM EM 60,00 HZ A 1.800,00 RPM, COM MOTOR A DIESEL, TURBINADO, CABOS ELÉTRICOS E AC COM CHAVE DE LIGAÇÃO/REVERSÃO COMPATÍVEIS, HORÍMETRO, ATERRAMENTO DE ACORDO COM AS NORMAS TÉCNICAS, INCLUINDO TRANSPORTE, MONTAGEM, INSTALAÇÕES NECESSÁRIAS, OPERADORES NECESSÁRIOS E DESMONTAGEM.
Quantidade: 160 Val. Ref.: 2.524,729 **Valor Unit.: 2.524,72** Total Item: 403.955,20

Item: 2 Unidade: DIÁRIAS Marca: Serviço Modelo:
Descrição: GRUPO GERADOR SILENCIADO, PARTIDA MANUAL OU AUTOMÁTICA, QUE FORNEÇA POTÊNCIA DE 180,00 KVA, TENSÃO DE 220,00 VOLTS, CICLAGEM EM 60,00 HZ A 1.800,00 RPM, COM MOTOR A DIESEL, TURBINADO, CABOS ELÉTRICOS E AC COM CHAVE DE LIGAÇÃO/REVERSÃO COMPATÍVEIS, HORÍMETRO, ATERRAMENTO DE ACORDO COM AS NORMAS TÉCNICAS, INCLUINDO TRANSPORTE, MONTAGEM, INSTALAÇÕES NECESSÁRIAS, OPERADORES NECESSÁRIOS E DESMONTAGEM.
Quantidade: 160 Val. Ref.: 2.986,72 **Valor Unit.: 2.986,72** Total Item: 477.875,20

Item: 3 Unidade: DIÁRIAS Marca: Serviço Modelo:
Descrição: GRUPO GERADOR SILENCIADO, PARTIDA MANUAL OU AUTOMÁTICA, QUE FORNEÇA POTÊNCIA DE 80,00 KVA, TENSÃO DE 220,00 VOLTS, CICLAGEM EM 60,00 HZ A 1.800,00 RPM, COM MOTOR A DIESEL, TURBINADO, CABOS ELÉTRICOS E AC COM CHAVE DE LIGAÇÃO/REVERSÃO COMPATÍVEIS, HORÍMETRO, ATERRAMENTO DE ACORDO COM AS NORMAS TÉCNICAS, INCLUINDO TRANSPORTE, MONTAGEM, INSTALAÇÕES NECESSÁRIAS, OPERADORES NECESSÁRIOS E DESMONTAGEM
Quantidade: 160 Val. Ref.: 1.673,637 **Valor Unit.: 1.673,63** Total Item: 267.780,80

Item: 4 Unidade: DIÁRIAS Marca: Serviço Modelo:
Descrição: CABO ELÉTRICO – CABO PARA INTERLIGAR UM GERADOR A OUTRO, ENCAPADO, MODELO PP, 04 UNIDADES DE 90MM E VIAS SEPARADAS DE 100M. INCLUINDO TRANSPORTE, MONTAGEM, INSTALAÇÕES NECESSÁRIAS, OPERADORES TÉCNICOS NECESSÁRIOS E DESMONTAGEM
Quantidade: 60 Val. Ref.: 31,36 **Valor Unit.: 31,36** Total Item: 1.881,60

LOTE 14 Quant.: 1 Num: 043 **Total: 409.090,80**

Item: 1 Unidade: DIÁRIAS Marca: Serviço Modelo:
Descrição: SISTEMA DE PONTO SEM FIO: 08 ENEAR COM BORE PACK, 04 ANTENAS ,PILHAS , TÉCNICOS PARA O EVENTO.
Quantidade: 240 Val. Ref.: 61,89 **Valor Unit.: 61,89** Total Item: 14.853,60

Item: 2 Unidade: DIÁRIAS Marca: Serviço Modelo:

MUNICÍPIO DE BOCA DA MATA
BOCA DA MATA-AL

Descrição: SONORIZAÇÃO-TIPO 1, DE GRANDE PORTE, COM CONFIGURAÇÃO MÍNIMA DE 02 (DOIS) CONSOLES DIGITAIS DE 48 CANAIS, COM PRÉ AMPLIFICADORES COM RECALL AUTOMÁTICO PARA TODOS OS CANAIS, 24 AUXILIARES, 08 MATRIX, 08 DCAS, 04 BANDAS DE EQUALIZAÇÃO PARAMÉTRICAS, 04 PROCESSADORES DE EFEITOS, 02 PROCESSADORES DINÂMICOS POR CANAL, 06 CANAIS DE EQUALIZAÇÃO 31 BANDAS OPERACIONAIS, COM RESOLUÇÃO MÍNIMA DE 48 KHZ; 01 MULTICABO 60 VIAS COM MAIS 24 VIAS PARA CANAIS AUXILIARES, COM SPLITER DE NO MÍNIMO 60 METROS; 01 PROCESSADOR DE SISTEMA DIGITAL, ESTÉREO, COM 02 ENTRADAS E 08 SAÍDAS COM MULTICABO EXCLUSIVO, 02 (DOIS) APARELHOS DE COMPACT DISC COM INTERFACE USB E SUPORTE DE REPRODUÇÃO DE ARQUIVOS NO FORMATO (MP3), 16 (DEZESSEIS) MICROFONES COM PEDESTAIS, 01 (UM) KIT DE MICROFONES PARA BATERIA, 02 (UM) MICROFONE SEM FIO PADRÃO UHF, COM PEDESTAL, 01 (UM) CUBO DE CONTRA BAIXO COM 1 CAIXA DE 4 FALANTES DE 10" E 01 CAIXA DE FALANTE DE 15", 02 (DOIS) CUBOS DE GUITARRA COM 2 FALANTES DE 12", 01 (UM) sistema de retorno para teclados, 01 (uma) bateria acústica de 04 tons, 08 (oito) monitores de retorno de palco, 01 (um) monitor de retorno para bateria com 02 falantes, p.a. (padrão line array) para sonorização ao ar livre, contendo no mínimo 16 (dezesesseis) caixas acústicas de grave com no mínimo 02 (dois) auto-falantes de 18" (dezoito polegadas) e 16 (dezesesseis) CAIXAS ACÚSTICAS DE FREQUÊNCIAS MÉDIAS E ALTAS (INDUSTRIALIZADAS), ALÉM DE SUPORTE PARA SOM AMBIENTE COMPOSTO DE PELO MENOS 08 (OITO) CAIXAS ACÚSTICAS ESPALHADAS OU ALINHADA TIPO LINE ARRAY, INCLUINDO TRANSPORTE, MONTAGEM, OPERAÇÃO E DESMONTAGEM.

Quantidade: 30 Val. Ref.: 4.172,135 Valor Unit.: 4.172,13 Total Item: 125.163,90

Item: 3 Unidade: DIÁRIAS Marca: Serviço Modelo:

Descrição: SONORIZAÇÃO-TIPO 2: DE MÉDIO PORTE, COM CONFIGURAÇÃO MÍNIMA DE 02 (DOIS) CONSOLES MIXER (MESA DE SOM) DE 32 (TRINTA E DOIS) CANAIS, COM PRÉ AMPLIFICADORES COM RECALL AUTOMÁTICO PARA TODOS OS CANAIS, 16 AUXILIARES, 08 MATRIX, 08 DCAS, 04 BANDAS DE EQUALIZAÇÃO PARAMÉTRICAS, 02 PROCESSADORES DE EFEITOS, 02 PROCESSADORES DINÂMICOS POR CANAL, 06 CANAIS DE EQUALIZAÇÃO 31 BANDAS OPERACIONAIS, COM RESOLUÇÃO MÍNIMA DE 48 KHZ; 01 MULTICABO 32 VIAS COM MAIS 8 VIAS PARA CANAIS AUXILIARES, COM SPLITER DE NO MÍNIMO 60 METROS; 01 PROCESSADOR DE SISTEMA DIGITAL, ESTÉREO, COM 02 ENTRADAS E 08 SAÍDAS COM MULTICABO EXCLUSIVO, 02 (DOIS) APARELHOS DE COMPACT DISC COM INTERFACE USB E SUPORTE DE REPRODUÇÃO DE ARQUIVOS NO FORMATO (MP3), 12 (DOZE) MICROFONES COM PEDESTAIS, 01 (UM) KIT DE MICROFONES PARA BATERIA, 01 (UM) MICROFONE SEM FIO COM PEDESTAL, 01 (UM) CUBO DE CONTRA BAIXO, 01 (UM) CUBO DE GUITARRA, 01 (UM) SISTEMA PARA TECLADOS, 01 (UMA) BATERIA ACÚSTICA, 08 (OITO) MONITORES DE RETORNOS DE PALCO, 01 (UM) MONITOR DE RETORNO PARA BATERIA, P.A. (PADRÃO LINE ARRAY) PARA SONORIZAÇÃO AO AR LIVRE, CONTENDO NO MÍNIMO 12 (DOZE) CAIXAS ACÚSTICAS DE GRAVES COM NO MÍNIMO 02 (DOIS) AUTOFALANTES DE 18" (DEZOITO POLEGADAS) E 12 (OITO) CAIXAS ACÚSTICAS DE FREQUÊNCIAS MÉDIAS E ALTAS (INDUSTRIALIZADAS), ALÉM DE SUPORTE PARA SOM AMBIENTE COMPOSTO DE PELO MENOS 08 (OITO) CAIXAS ACÚSTICAS ESPALHADAS, INCLUINDO TRANSPORTE, MONTAGEM, OPERAÇÃO E DESMONTAGEM

Quantidade: 40 Val. Ref.: 2.465,425 Valor Unit.: 2.465,42 Total Item: 98.616,80

Item: 4 Unidade: DIÁRIAS Marca: Serviço Modelo:

Descrição: SONORIZAÇÃO-TIPO 3: DE PEQUENO PORTE, COM CONFIGURAÇÃO MÍNIMA DE 01 (UMA) CONSOLE MIXER (MESA DE SOM) DE 16 (DEZESSEIS) CANAIS, COM PRÉ AMPLIFICADORES COM RECALL AUTOMÁTICO PARA TODOS OS CANAIS, 04 AUXILIARES, 04 BANDAS DE EQUALIZAÇÃO PARAMÉTRICAS, 04 CAIXAS DE FREQUÊNCIAS ALTAS E 04 CAIXAS DE GRAVES, COM 01 CUBO DE BAIXO, 01 CUBO DE GUITARRA, 04 RETORNOS, 08 MICROFONES COM FIO, 01 MICROFONE SEM FIO, INCLUINDO TRANSPORTE, MONTAGEM, OPERAÇÃO E DESMONTAGEM.

Quantidade: 50 Val. Ref.: 1.953,333 Valor Unit.: 1.953,33 Total Item: 97.666,50

Item: 5 Unidade: DIÁRIAS Marca: Serviço Modelo:

Descrição: SONORIZAÇÃO PARA REUNIÃO, 01 MESA COM 12 CANAIS CONTENDO O MÍNIMO DE 04 SUBGRUPOS, 04 VIAS AUXILIARES, 04 BANDAS DE EQUALIZAÇÃO, SENDO TODAS PARAMÉTRICAS, FILTROS DE GRAVES, TODAS AS SAÍDAS DEVERÃO SER BALANCEADAS 04 CAIXAS ATIVAS 300W RMS CONTÍNUOS CADA, COM TRIPÉ, MICROFONE SEM FIO PARA VOZ COM FREQUÊNCIA DE TRABALHO SELECIONÁVEL E FAIXA DE OPERAÇÃO EM UHF, 04 MICROFONES COM FIO, 01 APARELHO DE CD PLAYER PARA SONORIZAÇÃO AMBIENTE, CABOS E CONEXÕES PARA LIGAR TODO O SISTEMA.



Folha 227
Rubrica

MUNICÍPIO DE BOCA DA MATA
BOCA DA MATA-AL

Quantidade: 50 Val. Ref.: 1.078,287 Valor Unit.: 1.078,28 Total Item: 53.914,00

Item: 6 Unidade: DIÁRIAS Marca: Serviço Modelo:

Descrição: PASSA CABO - PARA ISOLAMENTO DOS FIOS DOS EQUIPAMENTOS DE SOM E ILUMINAÇÃO DISTRIBUÍDOS NO LOCAL DO EVENTO. INCLUINDO TRANSPORTE, MONTAGEM, INSTALAÇÕES NECESSÁRIAS, E DESMONTAGEM.

Quantidade: 200 Val. Ref.: 94,386 Valor Unit.: 94,38 Total Item: 18.876,00

LOTE 15 Quant.: 1 Num: 045 **Total: 1.310.844,80**

Item: 1 Unidade: DIÁRIAS Marca: Serviço Modelo:

Descrição: ILUMINAÇÃO GRANDE, CONTENDO PELO MENOS 40 (QUARENTA) PAR LEDS OUTDOOR RGBWA DE 18W CADA, 02 (UMA) MESA DE LUZ COM DUAS TELAS TOUCH SCREEN COMPATÍVEL, 01 (UM) CANHÃO SEGUIDOR, 48 MOVIE HEAD E 01 (UMA) MÁQUINA DE FUMAÇA COM DISSIPADOR, INCLUINDO TRANSPORTE, MONTAGEM, INSTALAÇÕES NECESSÁRIAS, OPERADORES NECESSÁRIOS E DESMONTAGEM

Quantidade: 50 Val. Ref.: 4.909,504 Valor Unit.: 4.909,50 Total Item: 245.475,00

Item: 2 Unidade: DIÁRIAS Marca: Serviço Modelo:

Descrição: ILUMINAÇÃO MÉDIA, CONTENDO PELO MENOS 32 (TRINTA E DOIS) PAR LEDS OUTDOOR RGBWA DE 15W CADA, 01 (UMA) MESA DE LUZ COMPATÍVEL, 01 (UM) CANHÃO SEGUIDOR, 16 MOVIE HEAD E 01 (UMA) MÁQUINA DE FUMAÇA COM DISSIPADOR, INCLUINDO TRANSPORTE, MONTAGEM, INSTALAÇÕES NECESSÁRIAS, OPERADORES NECESSÁRIOS E DESMONTAGEM.

Quantidade: 50 Val. Ref.: 2.755,375 Valor Unit.: 2.755,37 Total Item: 137.768,50

Item: 3 Unidade: DIÁRIAS Marca: Serviço Modelo:

Descrição: ILUMINAÇÃO PEQUENA, CONTENDO, PELO MENOS, 16 (DEZESSEIS) PAR LED DE 12 W CADA, 01 (UMA) MESA DE LUZ COMPATÍVEL, 16 MOVIE HEAD E 01 (UMA) MÁQUINA DE FUMAÇA COM DISSIPADOR, INCLUINDO PESSOAL PARA TRANSPORTE, MONTAGEM, INSTALAÇÕES E DESMONTAGEM

Quantidade: 50 Val. Ref.: 1.624,036 Valor Unit.: 1.624,03 Total Item: 81.201,50

Item: 4 Unidade: DIÁRIAS Marca: Serviço Modelo:

Descrição: TELÃO COM PROJETOR DE RESOLUÇÃO SVGA 800 X 600, 2800 ANSI LÚMENS, CONTRASTE 3.000:1, FULL HD, USB, INCLUINDO TRANSPORTE E MONTAGEM.

Quantidade: 60 Val. Ref.: 970,688 Valor Unit.: 970,68 Total Item: 58.240,80

Item: 5 Unidade: DIÁRIAS Marca: Serviço Modelo:

Descrição: PROJETOR MULTIMÍDIA DE 4000 ANSILUMENS, COM CABOS ADAPTADORES E CONTROLE REMOTO. INCLUINDO TRANSPORTE, MONTAGEM, INSTALAÇÕES NECESSÁRIAS, OPERADORES TÉCNICOS NECESSÁRIOS E DESMONTAGEM

Quantidade: 60 Val. Ref.: 1.458,195 Valor Unit.: 1.458,19 Total Item: 87.491,40

Item: 6 Unidade: DIÁRIAS Marca: Serviço Modelo:

Descrição: TESTEIRA DE LED - DE ALTA DEFINIÇÃO, COM MÍNIMO DE 6 MM POR POLEGADA DE ÁREA, CADA PLACA DE PAINEL DE LED COM DIMENSÃO MÍNIMA DE 96X96 COM ALTA RESOLUÇÃO E DEFINIÇÃO, COM DIMENSÕES 05 M DE ALTURA E 14 M EM COMPRIMENTO TOTALIZANDO 24 M2 COM MONTAGEM E DESMONTAGEM, ATERRAMENTO, INCLUINDO TRANSPORTE E OPERADOR, INTERLIGADA COM A HOUSE MIX PARA DIVULGAÇÃO DE AÇÕES DO MUNICÍPIO

Quantidade: 60 Val. Ref.: 114,013 Valor Unit.: 114,01 Total Item: 6.840,60

Item: 7 Unidade: DIÁRIAS Marca: Serviço Modelo:

Descrição: TV 42" PLANA OU LCD, ENTRADA UFH/VHF/CATV, COM ENTRADA DE HDMI, COMPUTADOR E TÉCNICO INCLUSO

Quantidade: 50 Val. Ref.: 206,688 Valor Unit.: 206,68 Total Item: 10.334,00

Item: 8 Unidade: DIÁRIAS Marca: Serviço Modelo:

MUNICÍPIO DE BOCA DA MATA
BOCA DA MATA-AL

Descrição: PAINEL DE LED CURVO DE RESOLUÇÃO 3.0 MILÍMETROS INDOOR, MEDINDO 20M² COM CADA MÓDULO DE 50X100CM, COM RESOLUÇÃO DO ARMÁRIO: (L) 124PIXELS (H) 248PIXELS (RESOLUÇÃO DE CADA PLACA) DISTANCIA REAL: 3.0MM (DISTÂNCIA ENTRE PIXELS REAIS) PIXEL SMD 3-EM-1 2121 BRANCO LED (TIPO DO LED) DENSIDADE DE PIXEL: 65536 PIXEL / M² TIPO LEVE; SMD2121 BRILHO; 1300NITS FREQUÊNCIA DE ATUALIZAÇÃO; =1920HZ MTBF; 100000 HORAS. INCLUINDO TRANSPORTE, MONTAGEM, INSTALAÇÕES NECESSÁRIAS, OPERADORES TÉCNICOS NECESSÁRIOS E DESMONTAGEM.

Quantidade: 60 Val. Ref.: 2.629,418 **Valor Unit.: 2.629,41** Total Item: 157.764,60

Item: 9 Unidade: DIÁRIAS Marca: Serviço Modelo:

Descrição: PAINEL DE LED CURVO DE RESOLUÇÃO 3.0 MILÍMETROS OUTDOOR, MEDINDO 20M² COM CADA MÓDULO DE 50X100CM, COM RESOLUÇÃO DO ARMÁRIO: (L) 124PIXELS (H) 248PIXELS (RESOLUÇÃO DE CADA PLACA) DISTANCIA REAL: 3.0MM (DISTÂNCIA ENTRE PIXELS REAIS) PIXEL SMD 3-EM-1 2121 BRANCO LED (TIPO DO LED) DENSIDADE DE PIXEL: 65536 PIXEL / M² TIPO LEVE; SMD2121 BRILHO; 1300NITS FREQUÊNCIA DE ATUALIZAÇÃO; =1920HZ MTBF; 100000 HORAS. INCLUINDO TRANSPORTE, MONTAGEM, INSTALAÇÕES NECESSÁRIAS, OPERADORES TÉCNICOS NECESSÁRIOS E DESMONTAGEM.

Quantidade: 60 Val. Ref.: 2.909,559 **Valor Unit.: 2.909,55** Total Item: 174.573,00

Item: 10 Unidade: DIÁRIAS Marca: Serviço Modelo:

Descrição: TELA DE PROJEÇÃO 100 POLEGADAS, COM SUPORTE EM BOX TRUSS. INCLUINDO TRANSPORTE, MONTAGEM E DESMONTAGEM.

Quantidade: 60 Val. Ref.: 240,322 **Valor Unit.: 240,32** Total Item: 14.419,20

Item: 11 Unidade: DIÁRIAS Marca: Serviço Modelo:

Descrição: PROJEÇÃO 3D MAPEADA COM EDIÇÃO DE PROJETOS. INCLUINDO TRANSPORTE, MONTAGEM, INSTALAÇÕES NECESSÁRIAS, OPERADORES TÉCNICOS NECESSÁRIOS E DESMONTAGEM.

Quantidade: 60 Val. Ref.: 5.329,743 **Valor Unit.: 5.329,74** Total Item: 319.784,40

Item: 12 Unidade: DIÁRIAS Marca: Serviço Modelo:

Descrição: ACIONADOR DE EFEITO DMX, COMPOSTO DE 12 UNIDADES DE CANHÃO SERPENTINA. INCLUINDO TRANSPORTE, MONTAGEM E DESMONTAGEM

Quantidade: 60 Val. Ref.: 282,534 **Valor Unit.: 282,53** Total Item: 16.951,80



Folha 729
[Assinatura]
Rubrica

MUNICÍPIO DE BOCA DA MATA
BOCA DA MATA-AL

PROPOSTA DO PARTICIPANTE

PREGÃO ELETRÔNICO Nº 19/2024
Processo Administrativo Nº 04170013/2024
Tipo: REGISTRO DE PREÇO
PREGOEIRO: JUCIANA DAYSE BEZERRA DOS SANTOS
Data de Publicação: 13/05/2024 15:26:51

TOTAL DO PROCESSO: **16.014.844,64**

TOTAL DA PROPOSTA

16.014.844,64

LOTE 1 Quant.: 1 Num: 084 **Total: 37.567,00**

Item: 1 Unidade: DIÁRIAS Marca: Serviço Modelo:
Descrição: EXTINTOR – LOCAÇÃO DE EXTINTORES DE PÓ QUÍMICO 6 KG COM SUPORTE E ÁGUA PRESSURIZADA.
Quantidade: 40 Val. Ref.: 100,933 **Valor Unit.: 100,93** Total Item: 4.037,20

Item: 2 Unidade: DIÁRIAS Marca: Serviço Modelo:
Descrição: CLIMATIZADOR DE AMBIENTES , COM VAZÃO DE AR DE 12.000 M³/H, PARA ATENDER EVENTOS EM ESPAÇO ABERTO OU FECHADO NUMA ÁREA DE ATÉ 40 M². INCLUINDO TRANSPORTE, MONTAGEM, INSTALAÇÕES NECESSÁRIAS, OPERADORES TÉCNICOS NECESSÁRIOS E DESMONTAGEM. A MÁQUINA DEVERÁ SER ENTREGUE ABASTECIDA. INCLUINDO TRANSPORTE, MONTAGEM, INSTALAÇÕES NECESSÁRIAS, OPERADORES TÉCNICOS NECESSÁRIOS E DESMONTAGEM.
Quantidade: 60 Val. Ref.: 558,834 **Valor Unit.: 558,83** Total Item: 33.529,80

LOTE 2 Quant.: 1 Num: 015 **Total: 216.630,00**

Item: 1 Unidade: DIÁRIAS Marca: Serviço Modelo:
Descrição: FECHAMENTO 20M - LOCAÇÃO COM MONTAGEM E DESMONTAGEM DE FECHAMENTO, SENDO OS MESMOS EM PLACAS METÁLICAS NA ALTURA MÍNIMA DE 2,20 METROS, COM TRAVESSA E SUPORTE PARA FIXAÇÃO E SEM PONTAS DE LANÇA, PORTÕES PARA SAÍDAS DE EMERGÊNCIA, DE NO MÍNIMO 4,40 METROS DE LARGURA
Quantidade: 600 Val. Ref.: 248,99 **Valor Unit.: 248,99** Total Item: 149.394,00

Item: 2 Unidade: DIÁRIAS Marca: Serviço Modelo:
Descrição: DISCIPLINADOR 20M - DISCIPLINADOR - LOCAÇÃO COM MONTAGEM E DESMONTAGEM, DE FECHAMENTO, TIPO GRADE COM ESTRUTURA EM TUBOS GALVANIZADO 1¼ DE DIÂMETRO E 2,65MM DE ESPESSURA, MEDINDO 2,15 X 1,10, MODULAR.
Quantidade: 600 Val. Ref.: 27,553 **Valor Unit.: 27,53** Total Item: 16.518,00

Item: 3 Unidade: DIÁRIAS Marca: Serviço Modelo:
Descrição: BARRICADA DE CONTENÇÃO DE PÚBLICO EM ALUMÍNIO. ESTRUTURA DE GRADE DE BARRICADA DE CONTENÇÃO E PROTEÇÃO DE PÚBLICO, DO TIPO ALTO SUSTENTÁVEL, PADRÃO EUROPEU, COM PISO MEDINDO 2,00M X 1,00M, FIXADAS UMA AS OUTRAS POR PINOS METÁLICOS DE AÇO CONTRAPINADOS E PARAFUSOS, COM MÃO DE FORÇA. DEGRAUS PARA SEGURANÇA
Quantidade: 600 Val. Ref.: 84,537 **Valor Unit.: 84,53** Total Item: 50.718,00

LOTE 3 Quant.: 1 Num: 142 **Total: 948.794,24**

Item: 1 Unidade: DIÁRIAS Marca: Serviço Modelo:

MUNICÍPIO DE BOCA DA MATA
BOCA DA MATA-AL

Descrição: PALCO 01- LOCAÇÃO, INCLUINDO TRANSPORTE, MONTAGEM E DESMONTAGEM DE UM PALCO NAS DIMENSÕES DE 12 METROS DE FRENTE X 12 METROS DE PROFUNDIDADE, COM COBERTURA EM BOX TRUSS, P50, EM FORMA DE DUAS ÁGUAS, COBERTA EM LONA PVC NA COR BRANCA, COM PISO DO PALCO EM ESTRUTURA TUBULAR DE AÇO GALVANIZADO, COBERTO COM COMPENSADO NAVAL OU MADEIRITE COM ESPESSURA MÍNIMA DE 25,00MM CARPETADO, O PALCO DEVERÁ TER LATERAIS E FUNDO FECHADOS COM LONA TIPO PVC NA COR BRANCA, BEM COM DEVERÁ CONTAR COM DUAS TORRES PARA SUSTENTAÇÃO DO PA, EM ESTRUTURA TUBULAR DE AÇO, COM CAPACIDADE MÍNIMA PARA 2.500 KG E COM ALTURA MÍNIMA DE 8M CADA UMA. O SERVIÇO DE LOCAÇÃO INCLUI A MÃO DE OBRA DE TÉCNICOS E OPERÁRIOS NECESSÁRIOS.

Quantidade: 80 Val. Ref.: 5.869,951 Valor Unit.: 5.869,95 Total Item: 469.596,00

Item: 2 Unidade: DIÁRIAS Marca: Serviço Modelo:

Descrição: PALCO 02 -LOCAÇÃO, INCLUINDO TRANSPORTE, MONTAGEM E DESMONTAGEM DE UM PALCO NAS DIMENSÕES DE 09 METROS DE FRENTE X 09 METROS DE PROFUNDIDADE, COM COBERTURA EM BOX TRUSS, P50, EM FORMA DE DUAS ÁGUAS, COBERTA EM LONA PVC NA COR BRANCA, COM PISO DO PALCO EM ESTRUTURA TUBULAR DE AÇO GALVANIZADO, COBERTO COM COMPENSADO NAVAL OU MADEIRITE COM ESPESSURA MÍNIMA DE 25,00MM CARPETADO, O PALCO DEVERÁ TER LATERAIS E FUNDO FECHADOS COM LONA TIPO PVC NA COR BRANCA, BEM COM DEVERÁ CONTAR COM DUAS TORRES PARA SUSTENTAÇÃO DO PA, EM ESTRUTURA TUBULAR DE AÇO, COM CAPACIDADE MÍNIMA PARA 2.500 KG E COM ALTURA MÍNIMA DE 8M CADA UMA. O SERVIÇO DE LOCAÇÃO INCLUI A MÃO DE OBRA DE TÉCNICOS E OPERÁRIOS NECESSÁRIOS

Quantidade: 40 Val. Ref.: 4.173,387 Valor Unit.: 4.173,38 Total Item: 166.935,20

Item: 3 Unidade: DIÁRIAS Marca: Serviço Modelo:

Descrição: PALCO 03- LOCAÇÃO, INCLUINDO TRANSPORTE MONTAGEM E DESMONTAGEM, DE UM PALCO NAS DIMENSÕES DE 06 METROS DE FRENTE X 06 METROS DE PROFUNDIDADE, COM COBERTURA EM ESTRUTURA METÁLICA DE ALUMÍNIO RESISTENTE, EM FORMA DE DUAS ÁGUAS, COBERTA EM LONA BRANCA ANTIMOFO E ANTICHAMAS, COM PISO DO PALCO EM ESTRUTURA TUBULAR DE AÇO GALVANIZADO, COBERTO COM COMPENSADO NAVAL OU MADEIRITE COM ESPESSURA MÍNIMA DE 25,00MM COM CAPACIDADE DE SUPORTE IGUAL OU INFERIOR A 450,00 KG/M2, O PALCO DEVERÁ TER LATERAIS E FUNDO FECHADOS COM LONA TIPO PVC NA COR BRANCA, O SERVIÇO DE LOCAÇÃO INCLUI A MÃO DE OBRA DE TÉCNICOS E OPERÁRIOS NECESSÁRIOS.

Quantidade: 40 Val. Ref.: 3.323,185 Valor Unit.: 3.323,18 Total Item: 132.927,20

Item: 4 Unidade: DIÁRIAS Marca: Serviço Modelo:

Descrição: HOUSE-MIX, 4,40X4,40- ESTRUTURA EM ALUMÍNIO COBERTO COM LONA ANTI-CHAMA E ANTI-MOFO, COM DOIS PISOS E GUARDA CORPO, ATERRAMENTO CONFORME EXIGÊNCIAS DO CORPO DE BOMBEIROS E EXTINTORES SINALIZADOS.

Quantidade: 40 Val. Ref.: 1.851,257 Valor Unit.: 1.851,25 Total Item: 74.050,00

Item: 5 Unidade: DIÁRIAS Marca: Serviço Modelo:

Descrição: LOCAÇÃO DE PRATICÁVEIS- PLATAFORMA EM ALUMÍNIO MEDINDO 2,00X100 COM CAPACIDADE DE CARGA DE 750 KG/M2, PÉS TELESCÓPICOS, PODENDO SER AJUSTADO NA ALTURA DE 0,60 CM A 1,00M E PISO EM COMPENSADO NAVAL DE 25MM.

Quantidade: 120 Val. Ref.: 198,975 Valor Unit.: 198,97 Total Item: 23.876,40

Item: 6 Unidade: DIÁRIAS Marca: Serviço Modelo:

Descrição: PASSARELA EM FORMA DE T - COM MONTAGEM E DESMONTAGEM, SENDO UMA NA VERTICAL NO TAMANHO 6.60 METROS DE COMPRIMENTO POR 2.20 METROS DE LARGURA, SAINDO DO PALCO ENCONTRANDO-SE COM UMA OUTRA PARTE HORIZONTAL MEDINDO DE UM LADO A OUTRO 4.40 METROS DE COMPRIMENTO POR 2.20 METROS DE LARGURA, COM MESMA ALTURA DO PALCO QUE PODE SER NO MÍNIMO 1,60M E NO MÁXIMO ATÉ 2,00M, FECHADO LATERALMENTE COM MALHA PRETA OU SEMELHANTE A FIM DE IMPEDIR ACESSO POR BAIXO DA MESMA

Quantidade: 24 Val. Ref.: 3.392,062 Valor Unit.: 3.392,06 Total Item: 81.409,44

Num: 117

MUNICÍPIO DE BOCA DA MATA
BOCA DA MATA-AL

LOTE 4	Quant.: 1			Total: 1.052.426,20
Item: 1	Unidade: DIÁRIAS	Marca: Serviço	Modelo:	
Descrição: BOX TRUSS - 20M, TIPO P30 COM PARAFUSOS, PARA MONTAGEM CONFORME SOLICITAÇÃO DO CONTRATANTE MEDIANTE PROJETO.				
Quantidade: 300	Val. Ref.: 1.087,969	Valor Unit.: 1.087,96	Total Item: 326.388,00	
Item: 2	Unidade: DIÁRIAS	Marca: Serviço	Modelo:	
Descrição: BOX TRUSS – 20M, TIPO P50 COM PARAFUSOS, PARA MONTAGEM CONFORME SOLICITAÇÃO DO CONTRATANTE MEDIANTE PROJETO.				
Quantidade: 100	Val. Ref.: 1.406,531	Valor Unit.: 1.406,53	Total Item: 140.653,00	
Item: 3	Unidade: DIÁRIAS	Marca: Serviço	Modelo:	
Descrição: BOX TRUSS – 20M, TIPO P38 COM PARAFUSOS, PARA MONTAGEM CONFORME SOLICITAÇÃO DO CONTRATANTE MEDIANTE PROJETO				
Quantidade: 100	Val. Ref.: 2.279,50	Valor Unit.: 2.279,50	Total Item: 227.950,00	
Item: 4	Unidade: DIÁRIAS	Marca: Serviço	Modelo:	
Descrição: PÓRTICO 9X5 - EM ALUMÍNIO P-30, MEDINDO 9M X 5M, SUSPENSO EM TALHAS E ESTEADOS EM CABO DE AÇO, MAIS LONA 7 X 1,5 C/ ILHÓS E IMPRESSÃO DIGITAL.				
Quantidade: 30	Val. Ref.: 5.160,842	Valor Unit.: 5.160,84	Total Item: 154.825,20	
Item: 5	Unidade: DIÁRIAS	Marca: Serviço	Modelo:	
Descrição: PÓRTICO 5X3 - EM ALUMÍNIO P-30, MEDINDO 5M X 3M, SUSPENSO EM TALHAS E ESTEADOS EM CABO DE AÇO, MAIS LONA 7 X 1,5 C/ ILHÓS E IMPRESSÃO DIGITAL				
Quantidade: 20	Val. Ref.: 2.541,667	Valor Unit.: 2.541,66	Total Item: 50.833,20	
Item: 6	Unidade: DIÁRIAS	Marca: Serviço	Modelo:	
Descrição: PA FLY - ESTRUTURA METÁLICA EM BOXTRUSS 1MX9M				
Quantidade: 20	Val. Ref.: 1.562,20	Valor Unit.: 1.562,20	Total Item: 31.244,00	
Item: 7	Unidade: DIÁRIAS	Marca: Serviço	Modelo:	
Descrição: PA FLY - ESTRUTURA METÁLICA EM BOXTRUSS 2MX9M				
Quantidade: 20	Val. Ref.: 3.689,622	Valor Unit.: 3.689,62	Total Item: 73.792,40	
Item: 8	Unidade: DIÁRIAS	Marca: Serviço	Modelo:	
Descrição: BACKDROP Q15- ESTRUTURA METÁLICA BOXTRUSS 3MX3M				
Quantidade: 40	Val. Ref.: 368,514	Valor Unit.: 368,51	Total Item: 14.740,40	
Item: 9	Unidade: DIÁRIAS	Marca: Serviço	Modelo:	
Descrição: BACKDROP Q15- ESTRUTURA METÁLICA BOXTRUSS 6MX3M				
Quantidade: 40	Val. Ref.: 800,00	Valor Unit.: 800,00	Total Item: 32.000,00	
LOTE 5	Quant.: 1	Num: 117		Total: 442.859,80
Item: 1	Unidade: DIÁRIAS	Marca: Serviço	Modelo:	
Descrição: CAMARIM 4,00X4,00M - CAMARIM CLIMATIZADO TIPO OCTANORM MEDINDO 4,00X4,00M COM PISO ACARPETADO E TENDA, COMPOSTO POR: 02 MESAS, 08 CADEIRAS, 01 SOFÁ DE 2 LUGARES, 01 ESPELHO, 01 ARARA, 01 LIXEIRA, 01 CAIXA TÉRMICA, 02 TOMADAS ,ILUMINAÇÃO E CAIXA DE AC.				
Quantidade: 60	Val. Ref.: 2.793,656	Valor Unit.: 2.793,65	Total Item: 167.619,00	
Item: 2	Unidade: DIÁRIAS	Marca: Serviço	Modelo:	

MUNICIPIO DE BOCA DA MATA
BOCA DA MATA-AL

Descrição: CAMARIM 8,00 X 8,00M - CAMARIM CLIMATIZADO TIPO OCTANORM MEDINDO 8,00X800M COM PISO ACARPETADO E TENDA, COMPOSTO POR: 02 MESAS, 08 CADEIRAS, 01 SOFÁ DE 2 LUGARES, 01 ESPELHO, 01 ARARA, 01 LIXEIRA, 01 CAIXA TÉRMICA, 03 TOMADAS, ILUMINAÇÃO E CAIXA DE AC.

Quantidade: 40 Val. Ref.: 6.881,025 Valor Unit.: 6.881,02 Total Item: 275.240,80

LOTE 6 Quant.: 1 Num: 045 **Total: 526.691,80**

Item: 1 Unidade: DIÁRIAS Marca: Serviço Modelo:

Descrição: SANITÁRIO PORTÁTIL (BANHEIRO QUÍMICO) - EM POLIETILENO DE ALTA DENSIDADE, COM TETO E DIMENSÕES MÍNIMAS DE 1,16 M X 1,22 M X 2,30 M, COMPOSTO POR: CAIXA DE DEJETOS, PORTA PAPEL HIGIÊNICO E FECHAMENTO COM IDENTIFICAÇÃO DE LIVRE/OCUPADO, PARA USO DO PÚBLICO EM GERAL, INCLUINDO TRANSPORTE, MONTAGEM, INSTALAÇÕES NECESSÁRIAS, LIMPEZA, DESCARTE E DESMONTAGEM.

Quantidade: 800 Val. Ref.: 382,031 Valor Unit.: 382,03 Total Item: 305.624,00

Item: 2 Unidade: DIÁRIAS Marca: Serviço Modelo:

Descrição: SANITÁRIO PORTÁTIL (BANHEIRO QUÍMICO) PARA PORTADORES DE DEFICIÊNCIAS -EM POLIETILENO DE ALTA DENSIDADE, COM TETO E DIMENSÕES MÍNIMAS DE 1,57 M X 1,57 M X 2,30 M, COMPOSTO POR: CAIXA DE DEJETOS, PORTA PAPEL HIGIÊNICO E FECHAMENTO COM IDENTIFICAÇÃO DE LIVRE/OCUPADO, PARA USO DO PÚBLICO COM NECESSIDADES ESPECIAIS, INCLUINDO TRANSPORTE, MONTAGEM, INSTALAÇÕES NECESSÁRIAS, LIMPEZA, DESCARTE E DESMONTAGEM.

Quantidade: 300 Val. Ref.: 605,125 Valor Unit.: 605,12 Total Item: 181.536,00

Item: 3 Unidade: DIÁRIAS Marca: Serviço Modelo:

Descrição: CONTAINER CLIMATIZADO , MEDINDO 6X3 COM REVESTIMENTO DE DRYWALL COM 02 JANELAS ,01 PORTA , 04 TOMADAS , PISO VINÍLICO COM HIDRÁULICA DE CAPACIDADE DE 500 LITROS E PIA , JÁ COM TODA INSTALAÇÃO HIDRO- SANITÁRIA.

Quantidade: 20 Val. Ref.: 1.976,592 Valor Unit.: 1.976,59 Total Item: 39.531,80

LOTE 7 Quant.: 1 Num: 057 **Total: 480.987,60**

Item: 1 Unidade: DIÁRIAS Marca: Serviço Modelo:

Descrição: TENDA 12,00 X 12,00M - TENDA TIPO PIRÂMIDE, MEDINDO 12,00 X 12,00M COM LONA BRANCA DE ALTA RESISTÊNCIA, TRATAMENTO ANTI-CHAMA, ANTI- UV, E ANTI-MOFO COM REVESTIMENTO EM VERNIZ, IMPERMEÁVEL E AUTO EXTINGUÍVEL. ESTRUTURA METÁLICA EM FERRO TUBULAR COM BITOLAS DE 1" E 3", E SAFENAS LATERAIS, INCLUINDO TRANSPORTE, MONTAGEM E DESMONTAGEM.

Quantidade: 80 Val. Ref.: 3.210,693 Valor Unit.: 3.210,69 Total Item: 256.855,20

Item: 2 Unidade: DIÁRIAS Marca: Serviço Modelo:

Descrição: TENDA 9,00 X 9,00M - TENDA TIPO PIRÂMIDE, MEDINDO 9,00 X 9,00M COM LONA BRANCA DE ALTA RESISTÊNCIA, TRATAMENTO ANTICHAMA, ANTI- UV, E ANTIMOFO COM REVESTIMENTO EM VERNIZ, IMPERMEÁVEL E AUTO EXTINGUÍVEL. ESTRUTURA METÁLICA EM FERRO TUBULAR COM BITOLAS DE 1" E 3", E SAFENAS LATERAIS, INCLUINDO TRANSPORTE, MONTAGEM E DESMONTAGEM.

Quantidade: 40 Val. Ref.: 1.788,513 Valor Unit.: 1.788,51 Total Item: 71.540,40

Item: 3 Unidade: DIÁRIAS Marca: Serviço Modelo:

Descrição: TENDA 6,00 X 6,00M - TENDA TIPO PIRÂMIDE, MEDINDO 6,00 X 6,00M COM LONA BRANCA DE ALTA RESISTÊNCIA, TRATAMENTO ANTI-CHAMA, ANTI- UV, E ANTI-MOFO COM REVESTIMENTO EM VERNIZ, IMPERMEÁVEL E AUTO EXTINGUÍVEL. ESTRUTURA METÁLICA EM FERRO TUBULAR COM BITOLAS DE 1" E 3", E SAFENAS LATERAIS, INCLUINDO TRANSPORTE, MONTAGEM E DESMONTAGEM

Quantidade: 120 Val. Ref.: 1.271,607 Valor Unit.: 1.271,60 Total Item: 152.592,00

LOTE 8 Quant.: 1 Num: 146 **Total: 1.239.264,20**

Item: 1 Unidade: DIÁRIAS Marca: Serviço Modelo:

MUNICIPIO DE BOCA DA MATA
BOCA DA MATA-AL

Descrição: ARQUIBANCADAS, MEDINDO 30 M LINEARES - LOCAÇÃO COM MONTAGEM E DESMONTAGEM DE MÓDULO DE ARQUIBANCADA, DE 04 (QUATRO) DEGRAUS, COM INÍCIO DO PRIMEIRO PISO, DE NO MÍNIMO 1,20 METROS DO NÍVEL DO CHÃO, ASSENTOS CONFECCIONADOS EM CHAPAS DOBRADAS E COM REFORÇOS DE SEGURANÇA EM INTERVALOS MÁXIMOS DE 20 (VINTE) CENTÍMETROS, COM ENCAIXES E FIXADORES NOS DEGRAUS COM PINOS OU PARAFUSOS, ESCADAS DE ACESSO COM 2,30 METROS DE LARGURA E ESPELHOS DE DEGRAUS NO MÁXIMO DE 15 (QUINZE) CENTÍMETROS, PARAPEITO E CORRIMÕES NO MÍNIMO DE 1,10 METROS DE ALTURA E INTERVALOS DE VÃOS LIVRES DE NO MÁXIMO 15 (QUINZE) CENTÍMETROS COM PLACA DE IDENTIFICAÇÃO INFORMANDO CAPACIDADE DE PESSOAS.

Quantidade: 20 Val. Ref.: 24.255,50 Valor Unit.: 24.255,50 Total Item: 485.110,00

Item: 2 Unidade: DIÁRIAS Marca: Serviço Modelo:

Descrição: ARQUIBANCADAS, MEDINDO 90 M LINEARES - LOCAÇÃO COM MONTAGEM E DESMONTAGEM DE MÓDULO DE ARQUIBANCADA, DE 04 (QUATRO) DEGRAUS, COM INÍCIO DO PRIMEIRO PISO, DE NO MÍNIMO 1,20 METROS DO NÍVEL DO CHÃO, ASSENTOS CONFECCIONADOS EM CHAPAS DOBRADAS E COM REFORÇOS DE SEGURANÇA EM INTERVALOS MÁXIMOS DE 20 (VINTE) CENTÍMETROS, COM ENCAIXES E FIXADORES NOS DEGRAUS COM PINOS OU PARAFUSOS, ESCADAS DE ACESSO COM 2,30 METROS DE LARGURA E ESPELHOS DE DEGRAUS NO MÁXIMO DE 15 (QUINZE) CENTÍMETROS, PARAPEITO E CORRIMÕES NO MÍNIMO DE 1,10 METROS DE ALTURA E INTERVALOS DE VÃOS LIVRES DE NO MÁXIMO 15 (QUINZE) CENTÍMETROS COM PLACA DE IDENTIFICAÇÃO INFORMANDO CAPACIDADE DE PESSOAS

Quantidade: 20 Val. Ref.: 37.707,715 Valor Unit.: 37.707,71 Total Item: 754.154,20

LOTE 9 Quant.: 1 Num: 071 **Total: 2.963.902,80**

Item: 1 Unidade: DIÁRIAS Marca: Serviço Modelo:

Descrição: CAMAROTE COM ACESSIBILIDADE MEDINDO 9,00X 9,00 METROS DE FUNDO COM ESTRUTURA METÁLICA EM AÇO MEDINDO 2,20X2,20 X 0,10 , REVESTIDO COM MADERITE , APOIADO SOBRE COLUNAS DE 2,20M EM AÇO COM DIÂMETRO 2.7/8 X ¼ DE ESPESSURA, COBERTO COM TOLDO 9X9 EM AÇO GALVANIZADO E LONA BRANCA ANTI-MOFO E ANTI CHAMAS.

Quantidade: 60 Val. Ref.: 12.899,834 Valor Unit.: 12.899,83 Total Item: 773.989,80

Item: 2 Unidade: DIÁRIAS Marca: Serviço Modelo:

Descrição: CAMAROTE COM ACESSIBILIDADE MEDINDO 12,00X 12,00 METROS DE FUNDO COM ESTRUTURA METÁLICA EM AÇO MEDINDO 2,20X2,20 X 0,10 , REVESTIDO COM MADERITE , APOIADO SOBRE COLUNAS DE 2,20M EM AÇO COM DIÂMETRO 2.7/8 X ¼ DE ESPESSURA, COBERTO COM TOLDO 12X12 EM AÇO GALVANIZADO E LONA BRANCA ANTI-MOFO E ANTI CHAMAS

Quantidade: 300 Val. Ref.: 7.299,714 Valor Unit.: 7.299,71 Total Item: 2.189.913,00

LOTE 10 Quant.: 1 Num: 131 **Total: 257.802,20**

Item: 1 Unidade: DIÁRIAS Marca: Serviço Modelo:

Descrição: DECORAÇÃO COM MIL BALÕES INFLADOS EM LÁTEX, TAMANHO PADRÃO FORMATO OVAL, COM MÃO -DE – OBRA E MATERIAIS NECESSÁRIOS. AS CORES SERÃO DEFINIDAS PELA COORDENAÇÃO DO EVENTO.

Quantidade: 60 Val. Ref.: 525,00 Valor Unit.: 525,00 Total Item: 31.500,00

Item: 2 Unidade: DIÁRIAS Marca: Serviço Modelo:

Descrição: ARRANJO DE FLORES COM FOLHAGENS MEDINDO DE 30 CM A 60 CM DE ALTURA COM APROVAÇÃO PRÉVIA.

Quantidade: 300 Val. Ref.: 288,225 Valor Unit.: 288,22 Total Item: 86.466,00

Item: 3 Unidade: DIÁRIAS Marca: Serviço Modelo:

Descrição: CONJUTO DE PISO DE VIDRO COM MICROLAMPADAS, MEDIDA DO MÓDULO 1X1M, ESTRUTURA METÁLICA, PINTURA ELETROSTÁTICA, PLACA DE VIDRO TEMPERADO FUMÊ 10MM, SISTEMA ELÉTRICO E CORDÃO DE LED COM 500 LEDS (BRANCO QUENTE), ALTURA DE 4,5CM, TENSÃO 220V, CONTROLE DE CARTÃO SD DMX. INCLUINDO TRASPORTE, MONTAGEM, INSTALAÇÕES NECESSÁRIAS, OPERADORES TÉCNICOS NECESSÁRIOS E DESMONTAGEM. COM 24 PLACAS

MUNICIPIO DE BOCA DA MATA
BOCA DA MATA-AL

Quantidade: 40 Val. Ref.: 270,202 Valor Unit.: 270,20 Total Item: 10.808,00

Item: 4 Unidade: DIÁRIAS Marca: Serviço Modelo:

Descrição: ILUMINAÇÃO CÊNICA, COMPOSTA POR 16 VARAS, CADA UMA COM 08 LÂMPADAS, MODELO PIMBIM, 40 UNIDADEES DE PAR 38, 60 UNIDADES REFLETOR BRANCO QUENTES 100W, 60 UNIDADES REFLETOR BRANCO FRIO 100W. INCLUINDO TRANSPORTE, MONTAGEM, INSTALAÇÕES NECESSÁRIAS, OPERADORES TÉCNICOS NECESSÁRIOS E DESMONTAGEM

Quantidade: 60 Val. Ref.: 1.956,875 Valor Unit.: 1.956,87 Total Item: 117.412,20

Item: 5 Unidade: DIÁRIAS Marca: Serviço Modelo:

Descrição: ILUMINAÇÃO TIPO GAMBIARRA - VARAL DE LUZES, COM SOQUETE A CADA 1,00 METRO, CABO NA COR PRETA, BI-VOLT, COM LÂMPADAS BULBO, INCANDESCENTE OU LED. TOTALMENTE ISOLADO, PARA LIGAÇÕES EXTERNAS. INCLUINDO TRANSPORTE, MONTAGEM, INSTALAÇÕES NECESSÁRIAS, OPERADORES TÉCNICOS NECESSÁRIOS E DESMONTAGEM.

Quantidade: 60 Val. Ref.: 193,609 Valor Unit.: 193,60 Total Item: 11.616,00

LOTE 11 Quant.: 1 Num: 116 **Total: 390.020,00**

Item: 1 Unidade: DIÁRIAS Marca: Serviço Modelo:

Descrição: PESSOAL DE APOIO, PROFISSIONAL COM QUALIFICAÇÃO TÉCNICA COMPROVADA E CAPACITADO PARA ATUAR NA PREVENÇÃO E NO MONITORAMENTO TEMPORÁRIO PARA EVENTOS.

Quantidade: 2.000 Val. Ref.: 195,015 Valor Unit.: 195,01 Total Item: 390.020,00

LOTE 12 Quant.: 1 Num: 133 **Total: 4.586.470,40**

Item: 1 Unidade: DIÁRIAS Marca: Serviço Modelo:

Descrição: PROFISSIONAL COM CAPTAÇÃO DE IMAGENS COM O USO DE CÂMERA PROFISSIONAL FULL FRAME, COM TRIPÉ E FLASH COMPATÍVEL PADRÃO 4K ULTRA HD, COM ASSESSÓRIA DE COMUNICAÇÃO E ENTREGA DE MATERIAL FINALIZADO EM RECORTES E TRATAMENTO DE IMAGENS, JÁ INCLUSO TRANSPORTE.

Quantidade: 820 Val. Ref.: 1.744,947 Valor Unit.: 1.744,94 Total Item: 1.430.850,80

Item: 2 Unidade: DIÁRIAS Marca: Serviço Modelo:

Descrição: TRANSMISSÃO SIMULTÂNEA PARA EVENTOS: CÂMERA SONY XDCAM EX3 / FX3 CABEAMENTO DE FIBRA ÓTICA PROCESSADORA DE IMAGEM SDI CONVERSORES DE SDI PARA FIBRA ÓTICA TRIPÉS HIDRÁULICOS, INTERCOM EXIBIDOR DE VÍDEO PODE DO TER ATÉ 6 CÂMERAS NA TRANSMISSÃO SIMULTÂNEA

Quantidade: 120 Val. Ref.: 6.070,835 Valor Unit.: 6.070,83 Total Item: 728.499,60

Item: 3 Unidade: DIÁRIAS Marca: Serviço Modelo:

Descrição: SISTEMA DE MONITORAMENTO PARA EVENTOS: 03 GRAVADOR NVD 3316,32 CÂMERA IP 1130 /07 SWITCH 08 PORTAS, 200 PLUG RJ45,3 DISCO RÍGIDO 1TB, 2135 LANDUTTI CAT, 30 ABRAÇADEIRA C/100 UND, 32 CAIXA PLÁSTICA, 01 SWITCH, 08 PORTAS POE+SF 800, 01 NOBREAK 1200 VA- 220 V, 02 CÂMERA SPEED DOME VIP, 03 MONITOR 24 POLEGADAS, 06 CAIXA DE COMANDO 30X20X17, 07 PROTETOR ELETRÔNICO, 06 ROTEADORES.

Quantidade: 120 Val. Ref.: 16.550,778 Valor Unit.: 16.550,77 Total Item: 1.986.092,40

Item: 4 Unidade: DIÁRIAS Marca: Serviço Modelo:

Descrição: PROFISSIONAL COM EQUIPAMENTO AUDIOVISUAL, FILMAGEM AÉREA: AERONAVE NÃO TRIPULADA TIPO DRONE COM AS SEGUINTEES ESPECIFICAÇÕES, VELOCIDADE MÁXIMA 20 M/S, DESCIDA VELOCIDADE 4 M/S, ILUMINAÇÃO ADEQUADA, MODO GPS, TRANSMISSOR, BATERIA 6.000 DE POLÍMERO DE LÍTIO-ION, CONFIGURAÇÃO: 4 S VOLTAGEM 15,2, PESO 462 G, POTÊNCIA CARREGAMENTO RÁPIDO, CASE DE VIAGEM COM EXTERIOR RÍGIDO E INTERIOR ACOLCHOADO.

Quantidade: 120 Val. Ref.: 3.675,236 Valor Unit.: 3.675,23 Total Item: 441.027,60

Num: 022

MUNICÍPIO DE BOCA DA MATA
BOCA DA MATA-AL

LOTE 13 Quant.: 1 **Total: 1.151.492,80**

Item: 1 Unidade: DIÁRIAS Marca: Serviço Modelo:

Descrição: GRUPO GERADOR SILENCIADO, PARTIDA MANUAL OU AUTOMÁTICA, QUE FORNEÇA POTÊNCIA DE 260,00 KVA, TENSÃO DE 220,00 VOLTS, CICLAGEM EM 60,00 HZ A 1.800,00 RPM, COM MOTOR A DIESEL, TURBINADO, CABOS ELÉTRICOS E AC COM CHAVE DE LIGAÇÃO/REVERSÃO COMPATÍVEIS, HORÍMETRO, ATERRAMENTO DE ACORDO COM AS NORMAS TÉCNICAS, INCLUINDO TRANSPORTE, MONTAGEM, INSTALAÇÕES NECESSÁRIAS, OPERADORES NECESSÁRIOS E DESMONTAGEM.

Quantidade: 160 Val. Ref.: 2.524,729 **Valor Unit.: 2.524,72** Total Item: 403.955,20

Item: 2 Unidade: DIÁRIAS Marca: Serviço Modelo:

Descrição: GRUPO GERADOR SILENCIADO, PARTIDA MANUAL OU AUTOMÁTICA, QUE FORNEÇA POTÊNCIA DE 180,00 KVA, TENSÃO DE 220,00 VOLTS, CICLAGEM EM 60,00 HZ A 1.800,00 RPM, COM MOTOR A DIESEL, TURBINADO, CABOS ELÉTRICOS E AC COM CHAVE DE LIGAÇÃO/REVERSÃO COMPATÍVEIS, HORÍMETRO, ATERRAMENTO DE ACORDO COM AS NORMAS TÉCNICAS, INCLUINDO TRANSPORTE, MONTAGEM, INSTALAÇÕES NECESSÁRIAS, OPERADORES NECESSÁRIOS E DESMONTAGEM.

Quantidade: 160 Val. Ref.: 2.986,72 **Valor Unit.: 2.986,72** Total Item: 477.875,20

Item: 3 Unidade: DIÁRIAS Marca: Serviço Modelo:

Descrição: GRUPO GERADOR SILENCIADO, PARTIDA MANUAL OU AUTOMÁTICA, QUE FORNEÇA POTÊNCIA DE 80,00 KVA, TENSÃO DE 220,00 VOLTS, CICLAGEM EM 60,00 HZ A 1.800,00 RPM, COM MOTOR A DIESEL, TURBINADO, CABOS ELÉTRICOS E AC COM CHAVE DE LIGAÇÃO/REVERSÃO COMPATÍVEIS, HORÍMETRO, ATERRAMENTO DE ACORDO COM AS NORMAS TÉCNICAS, INCLUINDO TRANSPORTE, MONTAGEM, INSTALAÇÕES NECESSÁRIAS, OPERADORES NECESSÁRIOS E DESMONTAGEM

Quantidade: 160 Val. Ref.: 1.673,637 **Valor Unit.: 1.673,63** Total Item: 267.780,80

Item: 4 Unidade: DIÁRIAS Marca: Serviço Modelo:

Descrição: CABO ELÉTRICO – CABO PARA INTERLIGAR UM GERADOR A OUTRO, ENCAPADO, MODELO PP, 04 UNIDADES DE 90MM E VIAS SEPARADAS DE 100M. INCLUINDO TRANSPORTE, MONTAGEM, INSTALAÇÕES NECESSÁRIAS, OPERADORES TÉCNICOS NECESSÁRIOS E DESMONTAGEM

Quantidade: 60 Val. Ref.: 31,36 **Valor Unit.: 31,36** Total Item: 1.881,60

LOTE 14 Quant.: 1 Num: 056 **Total: 409.090,80**

Item: 1 Unidade: DIÁRIAS Marca: Serviço Modelo:

Descrição: SISTEMA DE PONTO SEM FIO: 08 ENEAR COM BORE PACK, 04 ANTENAS ,PILHAS , TÉCNICOS PARA O EVENTO.

Quantidade: 240 Val. Ref.: 61,89 **Valor Unit.: 61,89** Total Item: 14.853,60

Item: 2 Unidade: DIÁRIAS Marca: Serviço Modelo:

MUNICÍPIO DE BOCA DA MATA
BOCA DA MATA-AL

Descrição: SONORIZAÇÃO-TIPO 1, DE GRANDE PORTE, COM CONFIGURAÇÃO MÍNIMA DE 02 (DOIS) CONSOLES DIGITAIS DE 48 CANAIS, COM PRÉ AMPLIFICADORES COM RECALL AUTOMÁTICO PARA TODOS OS CANAIS, 24 AUXILIARES, 08 MATRIX, 08 DCAS, 04 BANDAS DE EQUALIZAÇÃO PARAMÉTRICAS, 04 PROCESSADORES DE EFEITOS, 02 PROCESSADORES DINÂMICOS POR CANAL, 06 CANAIS DE EQUALIZAÇÃO 31 BANDAS OPERACIONAIS, COM RESOLUÇÃO MÍNIMA DE 48 KHZ; 01 MULTICABO 60 VIAS COM MAIS 24 VIAS PARA CANAIS AUXILIARES, COM SPLITER DE NO MÍNIMO 60 METROS; 01 PROCESSADOR DE SISTEMA DIGITAL, ESTÉREO, COM 02 ENTRADAS E 08 SAÍDAS COM MULTICABO EXCLUSIVO, 02 (DOIS) APARELHOS DE COMPACT DISC COM INTERFACE USB E SUPORTE DE REPRODUÇÃO DE ARQUIVOS NO FORMATO (MP3), 16 (DEZESSEIS) MICROFONES COM PEDESTAIS, 01 (UM) KIT DE MICROFONES PARA BATERIA, 02 (UM) MICROFONE SEM FIO PADRÃO UHF, COM PEDESTAL, 01 (UM) CUBO DE CONTRA BAIXO COM 1 CAIXA DE 4 FALANTES DE 10" E 01 CAIXA DE FALANTE DE 15", 02 (DOIS) CUBOS DE GUITARRA COM 2 FALANTES DE 12", 01 (UM) sistema de retorno para teclados, 01 (uma) bateria acústica de 04 tons, 08 (oito) monitores de retorno de palco, 01 (um) monitor de retorno para bateria com 02 falantes, p.a. (padrão line array) para sonorização ao ar livre, contendo no mínimo 16 (dezesseis) caixas acústicas de grave com no mínimo 02 (dois) auto-falantes de 18" (dezoito polegadas) e 16 (dezesseis) CAIXAS ACÚSTICAS DE FREQUÊNCIAS MÉDIAS E ALTAS (INDUSTRIALIZADAS), ALÉM DE SUPORTE PARA SOM AMBIENTE COMPOSTO DE PELO MENOS 08 (OITO) CAIXAS ACÚSTICAS ESPALHADAS OU ALINHADA TIPO LINE ARRAY, INCLUINDO TRANSPORTE, MONTAGEM, OPERAÇÃO E DESMONTAGEM.

Quantidade: 30 Val. Ref.: 4.172,135 Valor Unit.: 4.172,13 Total Item: 125.163,90

Item: 3 Unidade: DIÁRIAS Marca: Serviço Modelo:

Descrição: SONORIZAÇÃO-TIPO 2: DE MÉDIO PORTE, COM CONFIGURAÇÃO MÍNIMA DE 02 (DOIS) CONSOLES MIXER (MESA DE SOM) DE 32 (TRINTA E DOIS) CANAIS, COM PRÉ AMPLIFICADORES COM RECALL AUTOMÁTICO PARA TODOS OS CANAIS, 16 AUXILIARES, 08 MATRIX, 08 DCAS, 04 BANDAS DE EQUALIZAÇÃO PARAMÉTRICAS, 02 PROCESSADORES DE EFEITOS, 02 PROCESSADORES DINÂMICOS POR CANAL, 06 CANAIS DE EQUALIZAÇÃO 31 BANDAS OPERACIONAIS, COM RESOLUÇÃO MÍNIMA DE 48 KHZ; 01 MULTICABO 32 VIAS COM MAIS 8 VIAS PARA CANAIS AUXILIARES, COM SPLITER DE NO MÍNIMO 60 METROS; 01 PROCESSADOR DE SISTEMA DIGITAL, ESTÉREO, COM 02 ENTRADAS E 08 SAÍDAS COM MULTICABO EXCLUSIVO, 02 (DOIS) APARELHOS DE COMPACT DISC COM INTERFACE USB E SUPORTE DE REPRODUÇÃO DE ARQUIVOS NO FORMATO (MP3), 12 (DOZE) MICROFONES COM PEDESTAIS, 01 (UM) KIT DE MICROFONES PARA BATERIA, 01 (UM) MICROFONE SEM FIO COM PEDESTAL, 01 (UM) CUBO DE CONTRA BAIXO, 01 (UM) CUBO DE GUITARRA, 01 (UM) SISTEMA PARA TECLADOS, 01 (UMA) BATERIA ACÚSTICA, 08 (OITO) MONITORES DE RETORNOS DE PALCO, 01 (UM) MONITOR DE RETORNO PARA BATERIA, P.A. (PADRÃO LINE ARRAY) PARA SONORIZAÇÃO AO AR LIVRE, CONTENDO NO MÍNIMO 12 (DOZE) CAIXAS ACÚSTICAS DE GRAVES COM NO MÍNIMO 02 (DOIS) AUTOFALANTES DE 18" (DEZOITO POLEGADAS) E 12 (OITO) CAIXAS ACÚSTICAS DE FREQUÊNCIAS MÉDIAS E ALTAS (INDUSTRIALIZADAS), ALÉM DE SUPORTE PARA SOM AMBIENTE COMPOSTO DE PELO MENOS 08 (OITO) CAIXAS ACÚSTICAS ESPALHADAS, INCLUINDO TRANSPORTE, MONTAGEM, OPERAÇÃO E DESMONTAGEM

Quantidade: 40 Val. Ref.: 2.465,425 Valor Unit.: 2.465,42 Total Item: 98.616,80

Item: 4 Unidade: DIÁRIAS Marca: Serviço Modelo:

Descrição: SONORIZAÇÃO-TIPO 3: DE PEQUENO PORTE, COM CONFIGURAÇÃO MÍNIMA DE 01 (UMA) CONSOLE MIXER (MESA DE SOM) DE 16 (DEZESSEIS) CANAIS, COM PRÉ AMPLIFICADORES COM RECALL AUTOMÁTICO PARA TODOS OS CANAIS, 04 AUXILIARES, 04 BANDAS DE EQUALIZAÇÃO PARAMÉTRICAS, 04 CAIXAS DE FREQUÊNCIAS ALTAS E 04 CAIXAS DE GRAVES, COM 01 CUBO DE BAIXO, 01 CUBO DE GUITARRA, 04 RETORNOS, 08 MICROFONES COM FIO, 01 MICROFONE SEM FIO, INCLUINDO TRANSPORTE, MONTAGEM, OPERAÇÃO E DESMONTAGEM.

Quantidade: 50 Val. Ref.: 1.953,333 Valor Unit.: 1.953,33 Total Item: 97.666,50

Item: 5 Unidade: DIÁRIAS Marca: Serviço Modelo:

Descrição: SONORIZAÇÃO PARA REUNIÃO, 01 MESA COM 12 CANAIS CONTENDO O MÍNIMO DE 04 SUBGRUPOS, 04 VIAS AUXILIARES, 04 BANDAS DE EQUALIZAÇÃO, SENDO TODAS PARAMÉTRICAS, FILTROS DE GRAVES, TODAS AS SAÍDAS DEVERÃO SER BALANCEADAS 04 CAIXAS ATIVAS 300W RMS CONTÍNUOS CADA, COM TRIPÉ, MICROFONE SEM FIO PARA VOZ COM FREQUÊNCIA DE TRABALHO SELECIONÁVEL E FAIXA DE OPERAÇÃO EM UHF, 04 MICROFONES COM FIO, 01 APARELHO DE CD PLAYER PARA SONORIZAÇÃO AMBIENTE, CABOS E CONEXÕES PARA LIGAR TODO O SISTEMA.



Folha 737
Município

MUNICÍPIO DE BOCA DA MATA
BOCA DA MATA-AL

Quantidade: 50 Val. Ref.: 1.078,28 Valor Unit.: 1.078,28 Total Item: 53.914,00

Item: 6 Unidade: DIÁRIAS Marca: Serviço Modelo:

Descrição: PASSA CABO - PARA ISOLAMENTO DOS FIOS DOS EQUIPAMENTOS DE SOM E ILUMINAÇÃO DISTRIBUÍDOS NO LOCAL DO EVENTO. INCLUINDO TRANSPORTE, MONTAGEM, INSTALAÇÕES NECESSÁRIAS, E DESMONTAGEM.

Quantidade: 200 Val. Ref.: 94,386 Valor Unit.: 94,38 Total Item: 18.876,00

LOTE 15 Quant.: 1 Num: 023 **Total: 1.310.844,80**

Item: 1 Unidade: DIÁRIAS Marca: Serviço Modelo:

Descrição: ILUMINAÇÃO GRANDE, CONTENDO PELO MENOS 40 (QUARENTA) PAR LEDS OUTDOOR RGBWA DE 18W CADA, 02 (UMA) MESA DE LUZ COM DUAS TELAS TOUCH SCREEN COMPATÍVEL, 01 (UM) CANHÃO SEGUIDOR, 48 MOVIE HEAD E 01 (UMA) MÁQUINA DE FUMAÇA COM DISSIPADOR, INCLUINDO TRANSPORTE, MONTAGEM, INSTALAÇÕES NECESSÁRIAS, OPERADORES NECESSÁRIOS E DESMONTAGEM

Quantidade: 50 Val. Ref.: 4.909,504 Valor Unit.: 4.909,50 Total Item: 245.475,00

Item: 2 Unidade: DIÁRIAS Marca: Serviço Modelo:

Descrição: ILUMINAÇÃO MÉDIA, CONTENDO PELO MENOS 32 (TRINTA E DOIS) PAR LEDS OUTDOOR RGBWA DE 15W CADA, 01 (UMA) MESA DE LUZ COMPATÍVEL, 01 (UM) CANHÃO SEGUIDOR, 16 MOVIE HEAD E 01 (UMA) MÁQUINA DE FUMAÇA COM DISSIPADOR, INCLUINDO TRANSPORTE, MONTAGEM, INSTALAÇÕES NECESSÁRIAS, OPERADORES NECESSÁRIOS E DESMONTAGEM.

Quantidade: 50 Val. Ref.: 2.755,375 Valor Unit.: 2.755,37 Total Item: 137.768,50

Item: 3 Unidade: DIÁRIAS Marca: Serviço Modelo:

Descrição: ILUMINAÇÃO PEQUENA, CONTENDO, PELO MENOS, 16 (DEZESSEIS) PAR LED DE 12 W CADA, 01 (UMA) MESA DE LUZ COMPATÍVEL, 16 MOVIE HEAD E 01 (UMA) MÁQUINA DE FUMAÇA COM DISSIPADOR, INCLUINDO PESSOAL PARA TRANSPORTE, MONTAGEM, INSTALAÇÕES E DESMONTAGEM

Quantidade: 50 Val. Ref.: 1.624,036 Valor Unit.: 1.624,03 Total Item: 81.201,50

Item: 4 Unidade: DIÁRIAS Marca: Serviço Modelo:

Descrição: TELÃO COM PROJETOR DE RESOLUÇÃO SVGA 800 X 600, 2800 ANSI LÚMENS, CONTRASTE 3.000:1, FULL HD, USB, INCLUINDO TRANSPORTE E MONTAGEM.

Quantidade: 60 Val. Ref.: 970,688 Valor Unit.: 970,68 Total Item: 58.240,80

Item: 5 Unidade: DIÁRIAS Marca: Serviço Modelo:

Descrição: PROJETOR MULTIMÍDIA DE 4000 ANSILUMENS, COM CABOS ADAPTADORES E CONTROLE REMOTO. INCLUINDO TRANSPORTE, MONTAGEM, INSTALAÇÕES NECESSÁRIAS, OPERADORES TÉCNICOS NECESSÁRIOS E DESMONTAGEM

Quantidade: 60 Val. Ref.: 1.458,195 Valor Unit.: 1.458,19 Total Item: 87.491,40

Item: 6 Unidade: DIÁRIAS Marca: Serviço Modelo:

Descrição: TESTEIRA DE LED - DE ALTA DEFINIÇÃO, COM MÍNIMO DE 6 MM POR POLEGADA DE ÁREA, CADA PLACA DE PAINEL DE LED COM DIMENSÃO MÍNIMA DE 96X96 COM ALTA RESOLUÇÃO E DEFINIÇÃO, COM DIMENSÕES 05 M DE ALTURA E 14 M EM COMPRIMENTO TOTALIZANDO 24 M2 COM MONTAGEM E DESMONTAGEM, ATERRAMENTO, INCLUINDO TRANSPORTE E OPERADOR, INTERLIGADA COM A HOUSE MIX PARA DIVULGAÇÃO DE AÇÕES DO MUNICÍPIO

Quantidade: 60 Val. Ref.: 114,013 Valor Unit.: 114,01 Total Item: 6.840,60

Item: 7 Unidade: DIÁRIAS Marca: Serviço Modelo:

Descrição: TV 42" PLANA OU LCD, ENTRADA UFH/VHF/CATV, COM ENTRADA DE HDMI, COMPUTADOR E TÉCNICO INCLUSO

Quantidade: 50 Val. Ref.: 206,688 Valor Unit.: 206,68 Total Item: 10.334,00

Item: 8 Unidade: DIÁRIAS Marca: Serviço Modelo:

MUNICÍPIO DE BOCA DA MATA
BOCA DA MATA-AL

Descrição: PAINEL DE LED CURVO DE RESOLUÇÃO 3.0 MILÍMETROS INDOOR, MEDINDO 20M² COM CADA MÓDULO DE 50X100CM, COM RESOLUÇÃO DO ARMÁRIO: (L) 124PIXELS X (H) 248PIXELS (RESOLUÇÃO DE CADA PLACA) DISTANCIA REAL: 3.0MM (DISTÂNCIA ENTRE PIXELS REAIS) PIXEL SMD 3-EM-1 2121 BRANCO LED (TIPO DO LED) DENSIDADE DE PIXEL: 65536 PIXEL / M² TIPO LEVE; SMD2121 BRILHO; 1300NITS FREQUÊNCIA DE ATUALIZAÇÃO; =1920HZ MTBF; 100000 HORAS. INCLUINDO TRANSPORTE, MONTAGEM, INSTALAÇÕES NECESSÁRIAS, OPERADORES TÉCNICOS NECESSÁRIOS E DESMONTAGEM.

Quantidade: 60 Val. Ref.: 2.629,418 **Valor Unit.: 2.629,41** Total Item: 157.764,60

Item: 9 Unidade: DIÁRIAS Marca: Serviço Modelo:

Descrição: PAINEL DE LED CURVO DE RESOLUÇÃO 3.0 MILÍMETROS OUTDOOR, MEDINDO 20M² COM CADA MÓDULO DE 50X100CM, COM RESOLUÇÃO DO ARMÁRIO: (L) 124PIXELS X (H) 248PIXELS (RESOLUÇÃO DE CADA PLACA) DISTANCIA REAL: 3.0MM (DISTÂNCIA ENTRE PIXELS REAIS) PIXEL SMD 3-EM-1 2121 BRANCO LED (TIPO DO LED) DENSIDADE DE PIXEL: 65536 PIXEL / M² TIPO LEVE; SMD2121 BRILHO; 1300NITS FREQUÊNCIA DE ATUALIZAÇÃO; =1920HZ MTBF; 100000 HORAS. INCLUINDO TRANSPORTE, MONTAGEM, INSTALAÇÕES NECESSÁRIAS, OPERADORES TÉCNICOS NECESSÁRIOS E DESMONTAGEM.

Quantidade: 60 Val. Ref.: 2.909,559 **Valor Unit.: 2.909,55** Total Item: 174.573,00

Item: 10 Unidade: DIÁRIAS Marca: Serviço Modelo:

Descrição: TELA DE PROJEÇÃO 100 POLEGADAS, COM SUPORTE EM BOX TRUSS. INCLUINDO TRANSPORTE, MONTAGEM E DESMONTAGEM.

Quantidade: 60 Val. Ref.: 240,322 **Valor Unit.: 240,32** Total Item: 14.419,20

Item: 11 Unidade: DIÁRIAS Marca: Serviço Modelo:

Descrição: PROJEÇÃO 3D MAPEADA COM EDIÇÃO DE PROJETOS. INCLUINDO TRANSPORTE, MONTAGEM, INSTALAÇÕES NECESSÁRIAS, OPERADORES TÉCNICOS NECESSÁRIOS E DESMONTAGEM.

Quantidade: 60 Val. Ref.: 5.329,743 **Valor Unit.: 5.329,74** Total Item: 319.784,40

Item: 12 Unidade: DIÁRIAS Marca: Serviço Modelo:

Descrição: ACIONADOR DE EFEITO DMX, COMPOSTO DE 12 UNIDADES DE CANHÃO SERPENTINA. INCLUINDO TRANSPORTE, MONTAGEM E DESMONTAGEM

Quantidade: 60 Val. Ref.: 282,534 **Valor Unit.: 282,53** Total Item: 16.951,80



MUNICÍPIO DE BOCA DA MATA
BOCA DA MATA-AL

Folha 739
Auditoria

PROPOSTA DO PARTICIPANTE

PREGÃO ELETRÔNICO Nº 19/2024
Processo Administrativo Nº 04170013/2024
Tipo: REGISTRO DE PREÇO
PREGOEIRO: JUCIANA DAYSE BEZERRA DOS SANTOS
Data de Publicação: 13/05/2024 15:26:51

TOTAL DO PROCESSO: **16.014.902,048**

TOTAL DA PROPOSTA **16.014.902,048**

LOTE 1 Quant.: 1 Num: 111 **Total: 37.567,36**

Item: 1 Unidade: DIÁRIAS Marca: Serviço Modelo:
Descrição: EXTINTOR – LOCAÇÃO DE EXTINTORES DE PÓ QUÍMICO 6 KG COM SUPORTE E ÁGUA PRESSURIZADA.
Quantidade: 40 Val. Ref.: 100,933 **Valor Unit.: 100,933** Total Item: 4.037,32

Item: 2 Unidade: DIÁRIAS Marca: Serviço Modelo:
Descrição: CLIMATIZADOR DE AMBIENTES , COM VAZÃO DE AR DE 12.000 M³/H, PARA ATENDER EVENTOS EM ESPAÇO ABERTO OU FECHADO NUMA ÁREA DE ATÉ 40 M². INCLUINDO TRANSPORTE, MONTAGEM, INSTALAÇÕES NECESSÁRIAS, OPERADORES TÉCNICOS NECESSÁRIOS E DESMONTAGEM. A MÁQUINA DEVERÁ SER ENTREGUE ABASTECIDA. INCLUINDO TRANSPORTE, MONTAGEM, INSTALAÇÕES NECESSÁRIAS, OPERADORES TÉCNICOS NECESSÁRIOS E DESMONTAGEM.
Quantidade: 60 Val. Ref.: 558,834 **Valor Unit.: 558,834** Total Item: 33.530,04

LOTE 2 Quant.: 1 Num: 055 **Total: 216.648,00**

Item: 1 Unidade: DIÁRIAS Marca: Serviço Modelo:
Descrição: FECHAMENTO 20M - LOCAÇÃO COM MONTAGEM E DESMONTAGEM DE FECHAMENTO, SENDO OS MESMOS EM PLACAS METÁLICAS NA ALTURA MÍNIMA DE 2,20 METROS, COM TRAVESSA E SUPORTE PARA FIXAÇÃO E SEM PONTAS DE LANÇA, PORTÕES PARA SAÍDAS DE EMERGÊNCIA, DE NO MÍNIMO 4,40 METROS DE LARGURA
Quantidade: 600 Val. Ref.: 248,99 **Valor Unit.: 248,99** Total Item: 149.394,00

Item: 2 Unidade: DIÁRIAS Marca: Serviço Modelo:
Descrição: DISCIPLINADOR 20M - DISCIPLINADOR - LOCAÇÃO COM MONTAGEM E DESMONTAGEM, DE FECHAMENTO, TIPO GRADE COM ESTRUTURA EM TUBOS GALVANIZADO 1¼ DE DIÂMETRO E 2,65MM DE ESPESSURA, MEDINDO 2,15 X 1,10, MODULAR.
Quantidade: 600 Val. Ref.: 27,553 **Valor Unit.: 27,553** Total Item: 16.531,80

Item: 3 Unidade: DIÁRIAS Marca: Serviço Modelo:
Descrição: BARRICADA DE CONTENÇÃO DE PÚBLICO EM ALUMÍNIO. ESTRUTURA DE GRADE DE BARRICADA DE CONTENÇÃO E PROTEÇÃO DE PÚBLICO, DO TIPO ALTO SUSTENTÁVEL, PADRÃO EUROPEU, COM PISO MEDINDO 2,00M X 1,00M, FIXADAS UMA AS OUTRAS POR PINOS METÁLICOS DE AÇO CONTRAPINADOS E PARAFUSOS, COM MÃO DE FORÇA, DEGRAUS PARA SEGURANÇA
Quantidade: 600 Val. Ref.: 84,537 **Valor Unit.: 84,537** Total Item: 50.722,20

LOTE 3 Quant.: 1 Num: 134 **Total: 948.795,728**

Item: 1 Unidade: DIÁRIAS Marca: Serviço Modelo:

MUNICÍPIO DE BOCA DA MATA
BOCA DA MATA-AL

Descrição: PALCO 01- LOCAÇÃO, INCLUINDO TRANSPORTE, MONTAGEM E DESMONTAGEM DE UM PALCO NAS DIMENSÕES DE 12 METROS DE FRENTE X 12 METROS DE PROFUNDIDADE, COM COBERTURA EM BOX TRUSS, P50, EM FORMA DE DUAS ÁGUAS, COBERTA EM LONA PVC NA COR BRANCA, COM PISO DO PALCO EM ESTRUTURA TUBULAR DE AÇO GALVANIZADO, COBERTO COM COMPENSADO NAVAL OU MADEIRITE COM ESPESSURA MÍNIMA DE 25,00MM CARPETADO, O PALCO DEVERÁ TER LATERAIS E FUNDO FECHADOS COM LONA TIPO PVC NA COR BRANCA, BEM COM DEVERÁ CONTAR COM DUAS TORRES PARA SUSTENTAÇÃO DO PA, EM ESTRUTURA TUBULAR DE AÇO, COM CAPACIDADE MÍNIMA PARA 2.500 KG E COM ALTURA MÍNIMA DE 8M CADA UMA. O SERVIÇO DE LOCAÇÃO INCLUI A MÃO DE OBRA DE TÉCNICOS E OPERÁRIOS NECESSÁRIOS.

Quantidade: 80 Val. Ref.: 5.869,951 Valor Unit.: 5.869,951 Total Item: 469.596,08

Item: 2 Unidade: DIÁRIAS Marca: Serviço Modelo:

Descrição: PALCO 02 -LOCAÇÃO, INCLUINDO TRANSPORTE, MONTAGEM E DESMONTAGEM DE UM PALCO NAS DIMENSÕES DE 09 METROS DE FRENTE X 09 METROS DE PROFUNDIDADE, COM COBERTURA EM BOX TRUSS, P50, EM FORMA DE DUAS ÁGUAS, COBERTA EM LONA PVC NA COR BRANCA, COM PISO DO PALCO EM ESTRUTURA TUBULAR DE AÇO GALVANIZADO, COBERTO COM COMPENSADO NAVAL OU MADEIRITE COM ESPESSURA MÍNIMA DE 25,00MM CARPETADO, O PALCO DEVERÁ TER LATERAIS E FUNDO FECHADOS COM LONA TIPO PVC NA COR BRANCA, BEM COM DEVERÁ CONTAR COM DUAS TORRES PARA SUSTENTAÇÃO DO PA, EM ESTRUTURA TUBULAR DE AÇO, COM CAPACIDADE MÍNIMA PARA 2.500 KG E COM ALTURA MÍNIMA DE 8M CADA UMA. O SERVIÇO DE LOCAÇÃO INCLUI A MÃO DE OBRA DE TÉCNICOS E OPERÁRIOS NECESSÁRIOS

Quantidade: 40 Val. Ref.: 4.173,387 Valor Unit.: 4.173,387 Total Item: 166.935,48

Item: 3 Unidade: DIÁRIAS Marca: Serviço Modelo:

Descrição: PALCO 03- LOCAÇÃO, INCLUINDO TRANSPORTE MONTAGEM E DESMONTAGEM, DE UM PALCO NAS DIMENSÕES DE 06 METROS DE FRENTE X 06 METROS DE PROFUNDIDADE, COM COBERTURA EM ESTRUTURA METÁLICA DE ALUMÍNIO RESISTENTE, EM FORMA DE DUAS ÁGUAS, COBERTA EM LONA BRANCA ANTIMOFO E ANTICHAMAS, COM PISO DO PALCO EM ESTRUTURA TUBULAR DE AÇO GALVANIZADO, COBERTO COM COMPENSADO NAVAL OU MADEIRITE COM ESPESSURA MÍNIMA DE 25,00MM COM CAPACIDADE DE SUPORTE IGUAL OU INFERIOR A 450,00 KG/M2, O PALCO DEVERÁ TER LATERAIS E FUNDO FECHADOS COM LONA TIPO PVC NA COR BRANCA, O SERVIÇO DE LOCAÇÃO INCLUI A MÃO DE OBRA DE TÉCNICOS E OPERÁRIOS NECESSÁRIOS.

Quantidade: 40 Val. Ref.: 3.323,185 Valor Unit.: 3.323,185 Total Item: 132.927,40

Item: 4 Unidade: DIÁRIAS Marca: Serviço Modelo:

Descrição: HOUSE-MIX, 4,40X4,40- ESTRUTURA EM ALUMÍNIO COBERTO COM LONA ANTI-CHAMA E ANTI-MOFO, COM DOIS PISOS E GUARDA CORPO, ATERRAMENTO CONFORME EXIGÊNCIAS DO CORPO DE BOMBEIROS E EXTINTORES SINALIZADOS.

Quantidade: 40 Val. Ref.: 1.851,257 Valor Unit.: 1.851,257 Total Item: 74.050,28

Item: 5 Unidade: DIÁRIAS Marca: Serviço Modelo:

Descrição: LOCAÇÃO DE PRATICÁVEIS- PLATAFORMA EM ALUMÍNIO MEDINDO 2,00X100 COM CAPACIDADE DE CARGA DE 750 KG/M2, PÉS TELESCÓPICOS, PODENDO SER AJUSTADO NA ALTURA DE 0,60 CM A 1,00M E PISO EM COMPENSADO NAVAL DE 25MM.

Quantidade: 120 Val. Ref.: 198,975 Valor Unit.: 198,975 Total Item: 23.877,00

Item: 6 Unidade: DIÁRIAS Marca: Serviço Modelo:

Descrição: PASSARELA EM FORMA DE T - COM MONTAGEM E DESMONTAGEM, SENDO UMA NA VERTICAL NO TAMANHO 6.60 METROS DE COMPRIMENTO POR 2.20 METROS DE LARGURA, SAINDO DO PALCO ENCONTRANDO-SE COM UMA OUTRA PARTE HORIZONTAL MEDINDO DE UM LADO A OUTRO 4.40 METROS DE COMPRIMENTO POR 2.20 METROS DE LARGURA, COM MESMA ALTURA DO PALCO QUE PODE SER NO MÍNIMO 1,60M E NO MÁXIMO ATÉ 2,00M, FECHADO LATERALMENTE COM MALHA PRETA OU SEMELHANTE A FIM DE IMPEDIR ACESSO POR BAIXO DA MESMA

Quantidade: 24 Val. Ref.: 3.392,062 Valor Unit.: 3.392,062 Total Item: 81.409,488

Num: 088



Folha 742
Rubrica

MUNICÍPIO DE BOCA DA MATA
BOCA DA MATA-AL

LOTE 4		Quant.: 1			Total: 1.052.429,40
Item: 1	Unidade: DIÁRIAS	Marca: Serviço	Modelo:		
Descrição: BOX TRUSS - 20M, TIPO P30 COM PARAFUSOS, PARA MONTAGEM CONFORME SOLICITAÇÃO DO CONTRATANTE MEDIANTE PROJETO.					
Quantidade: 300	Val. Ref.: 1.087,969	Valor Unit.: 1.087,969	Total Item: 326.390,70		
Item: 2	Unidade: DIÁRIAS	Marca: Serviço	Modelo:		
Descrição: BOX TRUSS - 20M, TIPO P50 COM PARAFUSOS, PARA MONTAGEM CONFORME SOLICITAÇÃO DO CONTRATANTE MEDIANTE PROJETO.					
Quantidade: 100	Val. Ref.: 1.406,531	Valor Unit.: 1.406,531	Total Item: 140.653,10		
Item: 3	Unidade: DIÁRIAS	Marca: Serviço	Modelo:		
Descrição: BOX TRUSS - 20M, TIPO P38 COM PARAFUSOS, PARA MONTAGEM CONFORME SOLICITAÇÃO DO CONTRATANTE MEDIANTE PROJETO					
Quantidade: 100	Val. Ref.: 2.279,50	Valor Unit.: 2.279,50	Total Item: 227.950,00		
Item: 4	Unidade: DIÁRIAS	Marca: Serviço	Modelo:		
Descrição: PÓRTICO 9X5 - EM ALUMÍNIO P-30, MEDINDO 9M X 5M, SUSPENSO EM TALHAS E ESTEADOS EM CABO DE AÇO, MAIS LONA 7 X 1,5 C/ ILHÓS E IMPRESSÃO DIGITAL.					
Quantidade: 30	Val. Ref.: 5.160,842	Valor Unit.: 5.160,842	Total Item: 154.825,26		
Item: 5	Unidade: DIÁRIAS	Marca: Serviço	Modelo:		
Descrição: PÓRTICO 5X3 - EM ALUMÍNIO P-30, MEDINDO 5M X 3M, SUSPENSO EM TALHAS E ESTEADOS EM CABO DE AÇO, MAIS LONA 7 X 1,5 C/ ILHÓS E IMPRESSÃO DIGITAL					
Quantidade: 20	Val. Ref.: 2.541,667	Valor Unit.: 2.541,667	Total Item: 50.833,34		
Item: 6	Unidade: DIÁRIAS	Marca: Serviço	Modelo:		
Descrição: PA FLY - ESTRUTURA METÁLICA EM BOXTRUSS 1MX9M					
Quantidade: 20	Val. Ref.: 1.562,20	Valor Unit.: 1.562,20	Total Item: 31.244,00		
Item: 7	Unidade: DIÁRIAS	Marca: Serviço	Modelo:		
Descrição: PA FLY - ESTRUTURA METÁLICA EM BOXTRUSS 2MX9M					
Quantidade: 20	Val. Ref.: 3.689,622	Valor Unit.: 3.689,622	Total Item: 73.792,44		
Item: 8	Unidade: DIÁRIAS	Marca: Serviço	Modelo:		
Descrição: BACKDROP Q15- ESTRUTURA METÁLICA BOXTRUSS 3MX3M					
Quantidade: 40	Val. Ref.: 368,514	Valor Unit.: 368,514	Total Item: 14.740,56		
Item: 9	Unidade: DIÁRIAS	Marca: Serviço	Modelo:		
Descrição: BACKDROP Q15- ESTRUTURA METÁLICA BOXTRUSS 6MX3M					
Quantidade: 40	Val. Ref.: 800,00	Valor Unit.: 800,00	Total Item: 32.000,00		
LOTE 5		Quant.: 1	Num: 142	Total: 442.860,36	
Item: 1	Unidade: DIÁRIAS	Marca: Serviço	Modelo:		
Descrição: CAMARIM 4,00X4,00M - CAMARIM CLIMATIZADO TIPO OCTANORM MEDINDO 4,00X4,00M COM PISO ACARPETADO E TENDA, COMPOSTO POR: 02 MESAS, 08 CADEIRAS, 01 SOFÁ DE 2 LUGARES, 01 ESPELHO, 01 ARARA, 01 LIXEIRA, 01 CAIXA TÉRMICA, 02 TOMADAS ,ILUMINAÇÃO E CAIXA DE AC.					
Quantidade: 60	Val. Ref.: 2.793,656	Valor Unit.: 2.793,656	Total Item: 167.619,36		
Item: 2	Unidade: DIÁRIAS	Marca: Serviço	Modelo:		

MUNICÍPIO DE BOCA DA MATA
BOCA DA MATA-AL

Descrição: CAMARIM 8,00 X 8,00M - CAMARIM CLIMATIZADO TIPO OCTANORM MEDINDO 8,00X800M COM PISO ACARPETADO E TENDA, COMPOSTO POR: 02 MESAS, 08 CADEIRAS, 01 SOFÁ DE 2 LUGARES, 01 ESPELHO, 01 ARARA, 01 LIXEIRA, 01 CAIXA TÉRMICA, 03 TOMADAS, ILUMINAÇÃO E CAIXA DE AC.

Quantidade: 40 Val. Ref.: 6.881,025 Valor Unit.: 6.881,025 Total Item: 275.241,00

LOTE 6 Quant.: 1 Num: 123 **Total: 526.694,14**

Item: 1 Unidade: DIÁRIAS Marca: Serviço Modelo:

Descrição: SANITÁRIO PORTÁTIL (BANHEIRO QUÍMICO) - EM POLIETILENO DE ALTA DENSIDADE, COM TETO E DIMENSÕES MÍNIMAS DE 1,16 M X 1,22 M X 2,30 M, COMPOSTO POR: CAIXA DE DEJETOS, PORTA PAPEL HIGIÊNICO E FECHAMENTO COM IDENTIFICAÇÃO DE LIVRE/OCUPADO, PARA USO DO PÚBLICO EM GERAL, INCLUINDO TRANSPORTE, MONTAGEM, INSTALAÇÕES NECESSÁRIAS, LIMPEZA, DESCARTE E DESMONTAGEM.

Quantidade: 800 Val. Ref.: 382,031 Valor Unit.: 382,031 Total Item: 305.624,80

Item: 2 Unidade: DIÁRIAS Marca: Serviço Modelo:

Descrição: SANITÁRIO PORTÁTIL (BANHEIRO QUÍMICO) PARA PORTADORES DE DEFICIÊNCIAS -EM POLIETILENO DE ALTA DENSIDADE, COM TETO E DIMENSÕES MÍNIMAS DE 1,57 M X 1,57 M X 2,30 M, COMPOSTO POR: CAIXA DE DEJETOS, PORTA PAPEL HIGIÊNICO E FECHAMENTO COM IDENTIFICAÇÃO DE LIVRE/OCUPADO, PARA USO DO PÚBLICO COM NECESSIDADES ESPECIAIS, INCLUINDO TRANSPORTE, MONTAGEM, INSTALAÇÕES NECESSÁRIAS, LIMPEZA, DESCARTE E DESMONTAGEM.

Quantidade: 300 Val. Ref.: 605,125 Valor Unit.: 605,125 Total Item: 181.537,50

Item: 3 Unidade: DIÁRIAS Marca: Serviço Modelo:

Descrição: CONTAINER CLIMATIZADO, MEDINDO 6X3 COM REVESTIMENTO DE DRYWALL COM 02 JANELAS, 01 PORTA, 04 TOMADAS, PISO VINÍLICO COM HIDRÁULICA DE CAPACIDADE DE 500 LITROS E PIA, JÁ COM TODA INSTALAÇÃO HIDRO- SANITÁRIA.

Quantidade: 20 Val. Ref.: 1.976,592 Valor Unit.: 1.976,592 Total Item: 39.531,84

LOTE 7 Quant.: 1 Num: 015 **Total: 480.988,80**

Item: 1 Unidade: DIÁRIAS Marca: Serviço Modelo:

Descrição: TENDA 12,00 X 12,00M - TENDA TIPO PIRÂMIDE, MEDINDO 12,00 X 12,00M COM LONA BRANCA DE ALTA RESISTÊNCIA, TRATAMENTO ANTI-CHAMA, ANTI- UV, E ANTI-MOFO COM REVESTIMENTO EM VERNIZ, IMPERMEÁVEL E AUTO EXTINGUÍVEL. ESTRUTURA METÁLICA EM FERRO TUBULAR COM BITOLAS DE 1" E 3", E SAFENAS LATERAIS, INCLUINDO TRANSPORTE, MONTAGEM E DESMONTAGEM.

Quantidade: 80 Val. Ref.: 3.210,693 Valor Unit.: 3.210,693 Total Item: 256.855,44

Item: 2 Unidade: DIÁRIAS Marca: Serviço Modelo:

Descrição: TENDA 9,00 X 9,00M - TENDA TIPO PIRÂMIDE, MEDINDO 9,00 X 9,00M COM LONA BRANCA DE ALTA RESISTÊNCIA, TRATAMENTO ANTICHAMA, ANTI- UV, E ANTIMOFO COM REVESTIMENTO EM VERNIZ, IMPERMEÁVEL E AUTO EXTINGUÍVEL. ESTRUTURA METÁLICA EM FERRO TUBULAR COM BITOLAS DE 1" E 3", E SAFENAS LATERAIS, INCLUINDO TRANSPORTE, MONTAGEM E DESMONTAGEM.

Quantidade: 40 Val. Ref.: 1.788,513 Valor Unit.: 1.788,513 Total Item: 71.540,52

Item: 3 Unidade: DIÁRIAS Marca: Serviço Modelo:

Descrição: TENDA 6,00 X 6,00M - TENDA TIPO PIRÂMIDE, MEDINDO 6,00 X 6,00M COM LONA BRANCA DE ALTA RESISTÊNCIA, TRATAMENTO ANTI-CHAMA, ANTI- UV, E ANTI-MOFO COM REVESTIMENTO EM VERNIZ, IMPERMEÁVEL E AUTO EXTINGUÍVEL. ESTRUTURA METÁLICA EM FERRO TUBULAR COM BITOLAS DE 1" E 3", E SAFENAS LATERAIS, INCLUINDO TRANSPORTE, MONTAGEM E DESMONTAGEM

Quantidade: 120 Val. Ref.: 1.271,607 Valor Unit.: 1.271,607 Total Item: 152.592,84

LOTE 8 Quant.: 1 Num: 091 **Total: 1.239.264,30**

Item: 1 Unidade: DIÁRIAS Marca: Serviço Modelo:

MUNICIPIO DE BOCA DA MATA
BOCA DA MATA-AL

Descrição: ARQUIBANCADAS, MEDINDO 30 M LINEARES - LOCAÇÃO COM MONTAGEM E DESMONTAGEM DE MÓDULO DE ARQUIBANCADA, DE 04 (QUATRO) DEGRAUS, COM INÍCIO DO PRIMEIRO PISO, DE NO MÍNIMO 1,20 METROS DO NÍVEL DO CHÃO, ASSENTOS CONFECCIONADOS EM CHAPAS DOBRADAS E COM REFORÇOS DE SEGURANÇA EM INTERVALOS MÁXIMOS DE 20 (VINTE) CENTÍMETROS, COM ENCAIXES E FIXADORES NOS DEGRAUS COM PINOS OU PARAFUSOS, ESCADAS DE ACESSO COM 2,30 METROS DE LARGURA E ESPELHOS DE DEGRAUS NO MÁXIMO DE 15 (QUINZE) CENTÍMETROS, PARAPEITO E CORRIMÕES NO MÍNIMO DE 1,10 METROS DE ALTURA E INTERVALOS DE VÃOS LIVRES DE NO MÁXIMO 15 (QUINZE) CENTÍMETROS COM PLACA DE IDENTIFICAÇÃO INFORMANDO CAPACIDADE DE PESSOAS.

Quantidade: 20 Val. Ref.: 24.255,50 Valor Unit.: 24.255,50 Total Item: 485.110,00

Item: 2 Unidade: DIÁRIAS Marca: Serviço Modelo:

Descrição: ARQUIBANCADAS, MEDINDO 90 M LINEARES - LOCAÇÃO COM MONTAGEM E DESMONTAGEM DE MÓDULO DE ARQUIBANCADA, DE 04 (QUATRO) DEGRAUS, COM INÍCIO DO PRIMEIRO PISO, DE NO MÍNIMO 1,20 METROS DO NÍVEL DO CHÃO, ASSENTOS CONFECCIONADOS EM CHAPAS DOBRADAS E COM REFORÇOS DE SEGURANÇA EM INTERVALOS MÁXIMOS DE 20 (VINTE) CENTÍMETROS, COM ENCAIXES E FIXADORES NOS DEGRAUS COM PINOS OU PARAFUSOS, ESCADAS DE ACESSO COM 2,30 METROS DE LARGURA E ESPELHOS DE DEGRAUS NO MÁXIMO DE 15 (QUINZE) CENTÍMETROS, PARAPEITO E CORRIMÕES NO MÍNIMO DE 1,10 METROS DE ALTURA E INTERVALOS DE VÃOS LIVRES DE NO MÁXIMO 15 (QUINZE) CENTÍMETROS COM PLACA DE IDENTIFICAÇÃO INFORMANDO CAPACIDADE DE PESSOAS

Quantidade: 20 Val. Ref.: 37.707,715 Valor Unit.: 37.707,715 Total Item: 754.154,30

LOTE 9 Quant.: 1 Num: 028 **Total: 2.963.904,24**

Item: 1 Unidade: DIÁRIAS Marca: Serviço Modelo:

Descrição: CAMAROTE COM ACESSIBILIDADE MEDINDO 9,00X 9,00 METROS DE FUNDO COM ESTRUTURA METÁLICA EM AÇO MEDINDO 2,20X2,20 X 0,10 , REVESTIDO COM MADERITE , APOIADO SOBRE COLUNAS DE 2,20M EM AÇO COM DIÂMETRO 2.7/8 X ¼ DE ESPESSURA, COBERTO COM TOLDO 9X9 EM AÇO GALVANIZADO E LONA BRANCA ANTI-MOFO E ANTI CHAMAS.

Quantidade: 60 Val. Ref.: 12.899,834 Valor Unit.: 12.899,834 Total Item: 773.990,04

Item: 2 Unidade: DIÁRIAS Marca: Serviço Modelo:

Descrição: CAMAROTE COM ACESSIBILIDADE MEDINDO 12,00X 12,00 METROS DE FUNDO COM ESTRUTURA METÁLICA EM AÇO MEDINDO 2,20X2,20 X 0,10 , REVESTIDO COM MADERITE , APOIADO SOBRE COLUNAS DE 2,20M EM AÇO COM DIÂMETRO 2.7/8 X ¼ DE ESPESSURA, COBERTO COM TOLDO 12X12 EM AÇO GALVANIZADO E LONA BRANCA ANTI-MOFO E ANTI CHAMAS

Quantidade: 300 Val. Ref.: 7.299,714 Valor Unit.: 7.299,714 Total Item: 2.189.914,20

LOTE 10 Quant.: 1 Num: 144 **Total: 257.804,62**

Item: 1 Unidade: DIÁRIAS Marca: Serviço Modelo:

Descrição: DECORAÇÃO COM MIL BALÕES INFLADOS EM LÁTEX, TAMANHO PADRÃO FORMATO OVAL, COM MÃO -DE – OBRA E MATERIAIS NECESSÁRIOS. AS CORES SERÃO DEFINIDAS PELA COORDENAÇÃO DO EVENTO.

Quantidade: 60 Val. Ref.: 525,00 Valor Unit.: 525,00 Total Item: 31.500,00

Item: 2 Unidade: DIÁRIAS Marca: Serviço Modelo:

Descrição: ARRANJO DE FLORES COM FOLHAGENS MEDINDO DE 30 CM A 60 CM DE ALTURA COM APROVAÇÃO PRÉVIA.

Quantidade: 300 Val. Ref.: 288,225 Valor Unit.: 288,225 Total Item: 86.467,50

Item: 3 Unidade: DIÁRIAS Marca: Serviço Modelo:

Descrição: CONJUTO DE PISO DE VIDRO COM MICROLAMPADAS, MEDIDA DO MÓDULO 1X1M, ESTRUTURA METÁLICA, PINTURA ELETROSTÁTICA, PLACA DE VIDRO TEMPERADO FUMÊ 10MM, SISTEMA ELÉTRICO E CORDÃO DE LED COM 500 LEDS (BRANCO QUENTE), ALTURA DE 4,5CM, TENSÃO 220V, CONTROLE DE CARTÃO SD DMX. INCLUINDO TRASPORTE, MONTAGEM, INSTALAÇÕES NECESSÁRIAS, OPERADORES TÉCNICOS NECESSÁRIOS E DESMONTAGEM. COM 24 PLACAS

MUNICÍPIO DE BOCA DA MATA
BOCA DA MATA-AL

Quantidade: 40 Val. Ref.: 270,202 Valor Unit.: 270,202 Total Item: 10.808,08

Item: 4 Unidade: DIÁRIAS Marca: Serviço Modelo:

Descrição: ILUMINAÇÃO CÊNICA, COMPOSTA POR 16 VARAS, CADA UMA COM 08 LÂMPADAS, MODELO PIMBIM, 40 UNIDADEES DE PAR 38, 60 UNIDADES REFLETOR BRANCO QUENTES 100W, 60 UNIDADES REFLETOR BRANCO FRIO 100W. INCLUINDO TRANSPORTE, MONTAGEM, INSTALAÇÕES NECESSÁRIAS, OPERADORES TÉCNICOS NECESSÁRIOS E DESMONTAGEM

Quantidade: 60 Val. Ref.: 1.956,875 Valor Unit.: 1.956,875 Total Item: 117.412,50

Item: 5 Unidade: DIÁRIAS Marca: Serviço Modelo:

Descrição: ILUMINAÇÃO TIPO GAMBIARRA - VARAL DE LUZES, COM SOQUETE A CADA 1,00 METRO, CABO NA COR PRETA, BI-VOLT, COM LÂMPADAS BULBO, INCANDESCENTE OU LED. TOTALMENTE ISOLADO, PARA LIGAÇÕES EXTERNAS. INCLUINDO TRANSPORTE, MONTAGEM, INSTALAÇÕES NECESSÁRIAS, OPERADORES TÉCNICOS NECESSÁRIOS E DESMONTAGEM.

Quantidade: 60 Val. Ref.: 193,609 Valor Unit.: 193,609 Total Item: 11.616,54

LOTE 11 Quant.: 1 Num: 138 **Total: 390.030,00**

Item: 1 Unidade: DIÁRIAS Marca: Serviço Modelo:

Descrição: PESSOAL DE APOIO, PROFISSIONAL COM QUALIFICAÇÃO TÉCNICA COMPROVADA E CAPACITADO PARA ATUAR NA PREVENÇÃO E NO MONITORAMENTO TEMPORÁRIO PARA EVENTOS.

Quantidade: 2.000 Val. Ref.: 195,015 Valor Unit.: 195,015 Total Item: 390.030,00

LOTE 12 Quant.: 1 Num: 134 **Total: 4.586.478,42**

Item: 1 Unidade: DIÁRIAS Marca: Serviço Modelo:

Descrição: PROFISSIONAL COM CAPTAÇÃO DE IMAGENS COM O USO DE CÂMERA PROFISSIONAL FULL FRAME, COM TRIPÉ E FLASH COMPATÍVEL PADRÃO 4K ULTRA HD , COM ASSESSÓRIA DE COMUNICAÇÃO E ENTREGA DE MATERIAL FINALIZADO EM RECORTES E TRATAMENTO DE IMAGENS ,JÁ INCLUSO TRANSPORTE.

Quantidade: 820 Val. Ref.: 1.744,947 Valor Unit.: 1.744,947 Total Item: 1.430.856,54

Item: 2 Unidade: DIÁRIAS Marca: Serviço Modelo:

Descrição: TRANSMISSÃO SIMULTÂNEA PARA EVENTOS: CÂMERA SONY XDCAM EX3 / FX3 CABEAMENTO DE FIBRA ÓTICA PROCESSADORA DE IMAGEM SDI CONVERSORES DE SDI PARA FIBRA ÓTICATRIPIÉS HIDRÁULICOS, INTERCOM EXIBIDOR DE VÍDEO PODE DO TER ATE 6 CÂMERAS NA TRANSMISSÃO SIMULTÂNEA

Quantidade: 120 Val. Ref.: 6.070,835 Valor Unit.: 6.070,835 Total Item: 728.500,20

Item: 3 Unidade: DIÁRIAS Marca: Serviço Modelo:

Descrição: SISTEMA DE MONITORAMENTO PARA EVENTOS: 03 GRAVADOR NVD 3316,32 CÂMERA IP 1130 /07 SWITCH 08 PORTAS ,200 PLUG RJ45,3 DISCO RÍGIDO 1TB , 2135 LANDUTTI CAT, 30 ABRAÇADEIRA C/100 UND ,32 CAIXA PLÁSTICA,01 SWITCH ,08 PORTAS POE+SF 800 , 01 NOBREAK 1200 VA- 220 V, 02 CÂMERA SPEED DOME VIP, 03 MONITOR 24 POLEGADAS, 06 CAIXA DE COMANDO 30X20X17 , 07 PROTETOR ELETRÔNICO , 06 ROTEADORES.

Quantidade: 120 Val. Ref.: 16.550,778 Valor Unit.: 16.550,778 Total Item: 1.986.093,36

Item: 4 Unidade: DIÁRIAS Marca: Serviço Modelo:

Descrição: PROFISSIONAL COM EQUIPAMENTO AUDIOVISUAL , FILMAGEM AÉREA: AERONAVE NÃO TRIPULADA TIPO DRONE COM AS SEGUINTEES ESPECIFICAÇÕES ,VELOCIDADE MÁXIMA 20 M/S , DESCIDA VELOCIDADE 4 M/S, ILUMINAÇÃO ADEQUADA ,MODO GPS , TRANSMISSOR, BATERIA 6.000 DE POLÍMERO DE LÍTIO-ION, CONFIGURAÇÃO : 4 S VOLTAGEM 15,2 ,PESO 462 G, POTÊNCIA CARREGAMENTO RÁPIDO, CASE DE VIAGEM COM EXTERIOR RÍGIDO E INTERIOR ACOLCHOADO.

Quantidade: 120 Val. Ref.: 3.675,236 Valor Unit.: 3.675,236 Total Item: 441.028,32

Num: 058



Folha 245
Rubrica

**MUNICIPIO DE BOCA DA MATA
BOCA DA MATA-AL**

LOTE 13 Quant.: 1 **Total: 1.151.495,36**

Item: 1 Unidade: DIÁRIAS Marca: Serviço Modelo:
Descrição: GRUPO GERADOR SILENCIADO, PARTIDA MANUAL OU AUTOMÁTICA, QUE FORNEÇA POTÊNCIA DE 260,00 KVA, TENSÃO DE 220,00 VOLTS, CICLAGEM EM 60,00 HZ A 1.800,00 RPM, COM MOTOR A DIESEL, TURBINADO, CABOS ELÉTRICOS E AC COM CHAVE DE LIGAÇÃO/REVERSÃO COMPATÍVEIS, HORÍMETRO, ATERRAMENTO DE ACORDO COM AS NORMAS TÉCNICAS, INCLUINDO TRANSPORTE, MONTAGEM, INSTALAÇÕES NECESSÁRIAS, OPERADORES NECESSÁRIOS E DESMONTAGEM.
Quantidade: 160 Val. Ref.: 2.524,729 **Valor Unit.: 2.524,729** Total Item: 403.956,64

Item: 2 Unidade: DIÁRIAS Marca: Serviço Modelo:
Descrição: GRUPO GERADOR SILENCIADO, PARTIDA MANUAL OU AUTOMÁTICA, QUE FORNEÇA POTÊNCIA DE 180,00 KVA, TENSÃO DE 220,00 VOLTS, CICLAGEM EM 60,00 HZ A 1.800,00 RPM, COM MOTOR A DIESEL, TURBINADO, CABOS ELÉTRICOS E AC COM CHAVE DE LIGAÇÃO/REVERSÃO COMPATÍVEIS, HORÍMETRO, ATERRAMENTO DE ACORDO COM AS NORMAS TÉCNICAS, INCLUINDO TRANSPORTE, MONTAGEM, INSTALAÇÕES NECESSÁRIAS, OPERADORES NECESSÁRIOS E DESMONTAGEM.
Quantidade: 160 Val. Ref.: 2.986,72 **Valor Unit.: 2.986,72** Total Item: 477.875,20

Item: 3 Unidade: DIÁRIAS Marca: Serviço Modelo:
Descrição: GRUPO GERADOR SILENCIADO, PARTIDA MANUAL OU AUTOMÁTICA, QUE FORNEÇA POTÊNCIA DE 80,00 KVA, TENSÃO DE 220,00 VOLTS, CICLAGEM EM 60,00 HZ A 1.800,00 RPM, COM MOTOR A DIESEL, TURBINADO, CABOS ELÉTRICOS E AC COM CHAVE DE LIGAÇÃO/REVERSÃO COMPATÍVEIS, HORÍMETRO, ATERRAMENTO DE ACORDO COM AS NORMAS TÉCNICAS, INCLUINDO TRANSPORTE, MONTAGEM, INSTALAÇÕES NECESSÁRIAS, OPERADORES NECESSÁRIOS E DESMONTAGEM
Quantidade: 160 Val. Ref.: 1.673,637 **Valor Unit.: 1.673,637** Total Item: 267.781,92

Item: 4 Unidade: DIÁRIAS Marca: Serviço Modelo:
Descrição: CABO ELÉTRICO – CABO PARA INTERLIGAR UM GERADOR A OUTRO, ENCAPADO, MODELO PP, 04 UNIDADES DE 90MM E VIAS SEPARADAS DE 100M. INCLUINDO TRANSPORTE, MONTAGEM, INSTALAÇÕES NECESSÁRIAS, OPERADORES TÉCNICOS NECESSÁRIOS E DESMONTAGEM
Quantidade: 60 Val. Ref.: 31,36 **Valor Unit.: 31,36** Total Item: 1.881,60

LOTE 14 Quant.: 1 Num: 060 **Total: 409.092,85**

Item: 1 Unidade: DIÁRIAS Marca: Serviço Modelo:
Descrição: SISTEMA DE PONTO SEM FIO: 08 ENEAR COM BORE PACK, 04 ANTENAS ,PILHAS , TÉCNICOS PARA O EVENTO.
Quantidade: 240 Val. Ref.: 61,89 **Valor Unit.: 61,89** Total Item: 14.853,60

Item: 2 Unidade: DIÁRIAS Marca: Serviço Modelo:

MUNICIPIO DE BOCA DA MATA
BOCA DA MATA-AL

Descrição: SONORIZAÇÃO-TIPO 1, DE GRANDE PORTE, COM CONFIGURAÇÃO MÍNIMA DE 02 (DOIS) CONSOLES DIGITAIS DE 48 CANAIS, COM PRÉ AMPLIFICADORES COM RECALL AUTOMÁTICO PARA TODOS OS CANAIS, 24 AUXILIARES, 08 MATRIX, 08 DCAS, 04 BANDAS DE EQUALIZAÇÃO PARAMÉTRICAS, 04 PROCESSADORES DE EFEITOS, 02 PROCESSADORES DINÂMICOS POR CANAL, 06 CANAIS DE EQUALIZAÇÃO 31 BANDAS OPERACIONAIS, COM RESOLUÇÃO MÍNIMA DE 48 KHZ; 01 MULTICABO 60 VIAS COM MAIS 24 VIAS PARA CANAIS AUXILIARES, COM SPLITER DE NO MÍNIMO 60 METROS; 01 PROCESSADOR DE SISTEMA DIGITAL, ESTÉREO, COM 02 ENTRADAS E 08 SAÍDAS COM MULTICABO EXCLUSIVO, 02 (DOIS) APARELHOS DE COMPACT DISC COM INTERFACE USB E SUPORTE DE REPRODUÇÃO DE ARQUIVOS NO FORMATO (MP3), 16 (DEZESSEIS) MICROFONES COM PEDESTAIS, 01 (UM) KIT DE MICROFONES PARA BATERIA, 02 (UM) MICROFONE SEM FIO PADRÃO UHF, COM PEDESTAL, 01 (UM) CUBO DE CONTRA BAIXO COM 1 CAIXA DE 4 FALANTES DE 10" E 01 CAIXA DE FALANTE DE 15", 02 (DOIS) CUBOS DE GUITARRA COM 2 FALANTES DE 12", 01 (UM) sistema de retorno para teclados, 01 (uma) bateria acústica de 04 tons, 08 (oito) monitores de retorno de palco, 01 (um) monitor de retorno para bateria com 02 falantes, p.a. (padrão line array) para sonorização ao ar livre, contendo no mínimo 16 (dezesseis) caixas acústicas de grave com no mínimo 02 (dois) auto-falantes de 18" (dezoito polegadas) e 16 (dezesseis) CAIXAS ACÚSTICAS DE FREQUÊNCIAS MÉDIAS E ALTAS (INDUSTRIALIZADAS), ALÉM DE SUPORTE PARA SOM AMBIENTE COMPOSTO DE PELO MENOS 08 (OITO) CAIXAS ACÚSTICAS ESPALHADAS OU ALINHADA TIPO LINE ARRAY, INCLUINDO TRANSPORTE, MONTAGEM, OPERAÇÃO E DESMONTAGEM.

Quantidade: 30 Val. Ref.: 4.172,135 Valor Unit.: 4.172,135 Total Item: 125.164,05

Item: 3 Unidade: DIÁRIAS Marca: Serviço Modelo:

Descrição: SONORIZAÇÃO-TIPO 2: DE MÉDIO PORTE, COM CONFIGURAÇÃO MÍNIMA DE 02 (DOIS) CONSOLES MIXER (MESA DE SOM) DE 32 (TRINTA E DOIS) CANAIS, COM PRÉ AMPLIFICADORES COM RECALL AUTOMÁTICO PARA TODOS OS CANAIS, 16 AUXILIARES, 08 MATRIX, 08 DCAS, 04 BANDAS DE EQUALIZAÇÃO PARAMÉTRICAS, 02 PROCESSADORES DE EFEITOS, 02 PROCESSADORES DINÂMICOS POR CANAL, 06 CANAIS DE EQUALIZAÇÃO 31 BANDAS OPERACIONAIS, COM RESOLUÇÃO MÍNIMA DE 48 KHZ; 01 MULTICABO 32 VIAS COM MAIS 8 VIAS PARA CANAIS AUXILIARES, COM SPLITER DE NO MÍNIMO 60 METROS; 01 PROCESSADOR DE SISTEMA DIGITAL, ESTÉREO, COM 02 ENTRADAS E 08 SAÍDAS COM MULTICABO EXCLUSIVO, 02 (DOIS) APARELHOS DE COMPACT DISC COM INTERFACE USB E SUPORTE DE REPRODUÇÃO DE ARQUIVOS NO FORMATO (MP3), 12 (DOZE) MICROFONES COM PEDESTAIS, 01 (UM) KIT DE MICROFONES PARA BATERIA, 01 (UM) MICROFONE SEM FIO COM PEDESTAL, 01 (UM) CUBO DE CONTRA BAIXO, 01 (UM) CUBO DE GUITARRA, 01 (UM) SISTEMA PARA TECLADOS, 01 (UMA) BATERIA ACÚSTICA, 08 (OITO) MONITORES DE RETORNOS DE PALCO, 01 (UM) MONITOR DE RETORNO PARA BATERIA, P.A. (PADRÃO LINE ARRAY) PARA SONORIZAÇÃO AO AR LIVRE, CONTENDO NO MÍNIMO 12 (DOZE) CAIXAS ACÚSTICAS DE GRAVES COM NO MÍNIMO 02 (DOIS) AUTOFALANTES DE 18" (DEZOITO POLEGADAS) E 12 (OITO) CAIXAS ACÚSTICAS DE FREQUÊNCIAS MÉDIAS E ALTAS (INDUSTRIALIZADAS), ALÉM DE SUPORTE PARA SOM AMBIENTE COMPOSTO DE PELO MENOS 08 (OITO) CAIXAS ACÚSTICAS ESPALHADAS, INCLUINDO TRANSPORTE, MONTAGEM, OPERAÇÃO E DESMONTAGEM

Quantidade: 40 Val. Ref.: 2.465,425 Valor Unit.: 2.465,425 Total Item: 98.617,00

Item: 4 Unidade: DIÁRIAS Marca: Serviço Modelo:

Descrição: SONORIZAÇÃO-TIPO 3: DE PEQUENO PORTE, COM CONFIGURAÇÃO MÍNIMA DE 01 (UMA) CONSOLE MIXER (MESA DE SOM) DE 16 (DEZESSEIS) CANAIS, COM PRÉ AMPLIFICADORES COM RECALL AUTOMÁTICO PARA TODOS OS CANAIS, 04 AUXILIARES, 04 BANDAS DE EQUALIZAÇÃO PARAMÉTRICAS, 04 CAIXAS DE FREQUÊNCIAS ALTAS E 04 CAIXAS DE GRAVES, COM 01 CUBO DE BAIXO, 01 CUBO DE GUITARRA, 04 RETORNOS, 08 MICROFONES COM FIO, 01 MICROFONE SEM FIO, INCLUINDO TRANSPORTE, MONTAGEM, OPERAÇÃO E DESMONTAGEM.

Quantidade: 50 Val. Ref.: 1.953,333 Valor Unit.: 1.953,333 Total Item: 97.666,65

Item: 5 Unidade: DIÁRIAS Marca: Serviço Modelo:

Descrição: SONORIZAÇÃO PARA REUNIÃO, 01 MESA COM 12 CANAIS CONTENDO O MÍNIMO DE 04 SUBGRUPOS, 04 VIAS AUXILIARES, 04 BANDAS DE EQUALIZAÇÃO, SENDO TODAS PARAMÉTRICAS, FILTROS DE GRAVES, TODAS AS SAÍDAS DEVERÃO SER BALANCEADAS 04 CAIXAS ATIVAS 300W RMS CONTÍNUOS CADA, COM TRIPÉ, MICROFONE SEM FIO PARA VOZ COM FREQUÊNCIA DE TRABALHO SELECIONÁVEL E FAIXA DE OPERAÇÃO EM UHF, 04 MICROFONES COM FIO, 01 APARELHO DE CD PLAYER PARA SONORIZAÇÃO AMBIENTE, CABOS E CONEXÕES PARA LIGAR TODO O SISTEMA.

MUNICÍPIO DE BOCA DA MATA
BOCA DA MATA-AL

Quantidade: 50 Val. Ref.: 1.078,287 Valor Unit.: 1.078,287 Total Item: 53.914,35

Item: 6 Unidade: DIÁRIAS Marca: Serviço Modelo:

Descrição: PASSA CABO - PARA ISOLAMENTO DOS FIOS DOS EQUIPAMENTOS DE SOM E ILUMINAÇÃO DISTRIBUÍDOS NO LOCAL DO EVENTO. INCLUINDO TRANSPORTE, MONTAGEM, INSTALAÇÕES NECESSÁRIAS, E DESMONTAGEM.

Quantidade: 200 Val. Ref.: 94,386 Valor Unit.: 94,386 Total Item: 18.877,20

LOTE 15 Quant.: 1 Num: 067 **Total: 1.310.848,47**

Item: 1 Unidade: DIÁRIAS Marca: Serviço Modelo:

Descrição: ILUMINAÇÃO GRANDE, CONTENDO PELO MENOS 40 (QUARENTA) PAR LEDS OUTDOOR RGBWA DE 18W CADA, 02 (UMA) MESA DE LUZ COM DUAS TELAS TOUCH SCREEN COMPATÍVEL, 01 (UM) CANHÃO SEGUIDOR, 48 MOVIE HEAD E 01 (UMA) MÁQUINA DE FUMAÇA COM DISSIPADOR, INCLUINDO TRANSPORTE, MONTAGEM, INSTALAÇÕES NECESSÁRIAS, OPERADORES NECESSÁRIOS E DESMONTAGEM

Quantidade: 50 Val. Ref.: 4.909,504 Valor Unit.: 4.909,504 Total Item: 245.475,20

Item: 2 Unidade: DIÁRIAS Marca: Serviço Modelo:

Descrição: ILUMINAÇÃO MÉDIA, CONTENDO PELO MENOS 32 (TRINTA E DOIS) PAR LEDS OUTDDOR RGBWA DE 15W CADA, 01 (UMA) MESA DE LUZ COMPATÍVEL, 01 (UM) CANHÃO SEGUIDOR, 16 MOVIE HEAD E 01 (UMA) MÁQUINA DE FUMAÇA COM DISSIPADOR, INCLUINDO TRANSPORTE, MONTAGEM, INSTALAÇÕES NECESSÁRIAS, OPERADORES NECESSÁRIOS E DESMONTAGEM.

Quantidade: 50 Val. Ref.: 2.755,375 Valor Unit.: 2.755,375 Total Item: 137.768,75

Item: 3 Unidade: DIÁRIAS Marca: Serviço Modelo:

Descrição: ILUMINAÇÃO PEQUENA, CONTENDO, PELO MENOS, 16 (DEZESSEIS) PAR LED DE 12 W CADA, 01 (UMA) MESA DE LUZ COMPATÍVEL, 16 MOVIE HEAD E 01 (UMA) MÁQUINA DE FUMAÇA COM DISSIPADOR, INCLUINDO PESSOAL PARA TRANSPORTE, MONTAGEM, INSTALAÇÕES E DESMONTAGEM

Quantidade: 50 Val. Ref.: 1.624,036 Valor Unit.: 1.624,036 Total Item: 81.201,80

Item: 4 Unidade: DIÁRIAS Marca: Serviço Modelo:

Descrição: TELÃO COM PROJETOR DE RESOLUÇÃO SVGA 800 X 600, 2800 ANSI LÚMENS, CONTRASTE 3.000:1, FULL HD, USB, INCLUINDO TRANSPORTE E MONTAGEM.

Quantidade: 60 Val. Ref.: 970,688 Valor Unit.: 970,688 Total Item: 58.241,28

Item: 5 Unidade: DIÁRIAS Marca: Serviço Modelo:

Descrição: PROJETOR MULTIMÍDIA DE 4000 ANSILUMENS, COM CABOS ADAPTADORES E CONTROLE REMOTO. INCLUINDO TRANSPORTE, MONTAGEM, INSTALAÇÕES NECESSÁRIAS, OPERADORES TÉCNICOS NECESSÁRIOS E DESMONTAGEM

Quantidade: 60 Val. Ref.: 1.458,195 Valor Unit.: 1.458,195 Total Item: 87.491,70

Item: 6 Unidade: DIÁRIAS Marca: Serviço Modelo:

Descrição: TESTEIRA DE LED - DE ALTA DEFINIÇÃO, COM MÍNIMO DE 6 MM POR POLEGADA DE ÁREA.CADA PLACA DE PAINEL DE LED COM DIMENSÃO MÍNIMA DE 96X96 COM ALTA RESOLUÇÃO E DEFINIÇÃO, COM DIMENSÕES 05 M DE ALTURA E 14 M EM COMPRIMENTO TOTALIZANDO 24 M2 COM MONTAGEM E DESMONTAGEM, ATERRAMENTO, INCLUINDO TRANSPORTE E OPERADOR, INTERLIGADA COM A HOUSE MIX PARA DIVULGAÇÃO DE AÇÕES DO MUNICÍPIO

Quantidade: 60 Val. Ref.: 114,013 Valor Unit.: 114,013 Total Item: 6.840,78

Item: 7 Unidade: DIÁRIAS Marca: Serviço Modelo:

Descrição: TV 42" PLANA OU LCD, ENTRADA UFH/VHF/CATV, COM ENTRADA DE HDMI, COMPUTADOR E TÉCNICO INCLUSO

Quantidade: 50 Val. Ref.: 206,688 Valor Unit.: 206,688 Total Item: 10.334,40

Item: 8 Unidade: DIÁRIAS Marca: Serviço Modelo:



Folha

2/8

Rubrica

**MUNICÍPIO DE BOCA DA MATA
BOCA DA MATA-AL**

Descrição: PAINEL DE LED CURVO DE RESOLUÇÃO 3.0 MILÍMETROS INDOOR, MEDINDO 20M² COM CADA MÓDULO DE 50X100CM, COM RESOLUÇÃO DO ARMÁRIO: (L) 124PIXELS X (H) 248PIXELS (RESOLUÇÃO DE CADA PLACA) DISTANCIA REAL: 3.0MM (DISTÂNCIA ENTRE PIXELS REAIS) PIXEL SMD 3-EM-1 2121 BRANCO LED (TIPO DO LED) DENSIDADE DE PIXEL: 65536 PIXEL / M² TIPO LEVE; SMD2121 BRILHO: 1300NITS FREQUÊNCIA DE ATUALIZAÇÃO: =1920HZ MTBF; 100000 HORAS. INCLUINDO TRANSPORTE, MONTAGEM, INSTALAÇÕES NECESSÁRIAS, OPERADORES TÉCNICOS NECESSÁRIOS E DESMONTAGEM.

Quantidade: 60 Val. Ref.: 2.629,418 **Valor Unit.: 2.629,418** Total Item: 157.765,08

Item: 9 Unidade: DIÁRIAS Marca: Serviço Modelo:

Descrição: PAINEL DE LED CURVO DE RESOLUÇÃO 3.0 MILÍMETROS OUTDOOR, MEDINDO 20M² COM CADA MÓDULO DE 50X100CM, COM RESOLUÇÃO DO ARMÁRIO: (L) 124PIXELS X (H) 248PIXELS (RESOLUÇÃO DE CADA PLACA) DISTANCIA REAL: 3.0MM (DISTÂNCIA ENTRE PIXELS REAIS) PIXEL SMD 3-EM-1 2121 BRANCO LED (TIPO DO LED) DENSIDADE DE PIXEL: 65536 PIXEL / M² TIPO LEVE; SMD2121 BRILHO: 1300NITS FREQUÊNCIA DE ATUALIZAÇÃO: =1920HZ MTBF; 100000 HORAS. INCLUINDO TRANSPORTE, MONTAGEM, INSTALAÇÕES NECESSÁRIAS, OPERADORES TÉCNICOS NECESSÁRIOS E DESMONTAGEM.

Quantidade: 60 Val. Ref.: 2.909,559 **Valor Unit.: 2.909,559** Total Item: 174.573,54

Item: 10 Unidade: DIÁRIAS Marca: Serviço Modelo:

Descrição: TELA DE PROJEÇÃO 100 POLEGADAS, COM SUPORTE EM BOX TRUSS. INCLUINDO TRANSPORTE, MONTAGEM E DESMONTAGEM.

Quantidade: 60 Val. Ref.: 240,322 **Valor Unit.: 240,322** Total Item: 14.419,32

Item: 11 Unidade: DIÁRIAS Marca: Serviço Modelo:

Descrição: PROJEÇÃO 3D MAPEADA COM EDIÇÃO DE PROJETOS. INCLUINDO TRANSPORTE, MONTAGEM, INSTALAÇÕES NECESSÁRIAS, OPERADORES TÉCNICOS NECESSÁRIOS E DESMONTAGEM.

Quantidade: 60 Val. Ref.: 5.329,743 **Valor Unit.: 5.329,743** Total Item: 319.784,58

Item: 12 Unidade: DIÁRIAS Marca: Serviço Modelo:

Descrição: ACIONADOR DE EFEITO DMX, COMPOSTO DE 12 UNIDADES DE CANHÃO SERPENTINA. INCLUINDO TRANSPORTE, MONTAGEM E DESMONTAGEM

Quantidade: 60 Val. Ref.: 282,534 **Valor Unit.: 282,534** Total Item: 16.952,04



Folha 248
Rubrica

MUNICÍPIO DE BOCA DA MATA
BOCA DA MATA-AL

PROPOSTA DO PARTICIPANTE

PREGÃO ELETRÔNICO Nº 19/2024
Processo Administrativo Nº 04170013/2024
Tipo: REGISTRO DE PREÇO
PREGOEIRO: JUCIANA DAYSE BEZERRA DOS SANTOS
Data de Publicação: 13/05/2024 15:26:51

TOTAL DO PROCESSO: **16.014.902,048**

TOTAL DA PROPOSTA

16.014.902,048

LOTE 1 Quant.: 1 Num: 128 **Total: 37.567,36**

Item: 1 Unidade: DIÁRIAS Marca: Serviço Modelo:
Descrição: EXTINTOR – LOCAÇÃO DE EXTINTORES DE PÓ QUÍMICO 6 KG COM SUPORTE E ÁGUA PRESSURIZADA.
Quantidade: 40 Val. Ref.: 100,933 **Valor Unit.: 100,933** Total Item: 4.037,32

Item: 2 Unidade: DIÁRIAS Marca: Serviço Modelo:
Descrição: CLIMATIZADOR DE AMBIENTES , COM VAZÃO DE AR DE 12.000 M³/H, PARA ATENDER EVENTOS EM ESPAÇO ABERTO OU FECHADO NUMA ÁREA DE ATÉ 40 M². INCLUINDO TRANSPORTE, MONTAGEM, INSTALAÇÕES NECESSÁRIAS, OPERADORES TÉCNICOS NECESSÁRIOS E DESMONTAGEM. A MÁQUINA DEVERÁ SER ENTREGUE ABASTECIDA. INCLUINDO TRANSPORTE, MONTAGEM, INSTALAÇÕES NECESSÁRIAS, OPERADORES TÉCNICOS NECESSÁRIOS E DESMONTAGEM.
Quantidade: 60 Val. Ref.: 558,834 **Valor Unit.: 558,834** Total Item: 33.530,04

LOTE 2 Quant.: 1 Num: 001 **Total: 216.648,00**

Item: 1 Unidade: DIÁRIAS Marca: Serviço Modelo:
Descrição: FECHAMENTO 20M - LOCAÇÃO COM MONTAGEM E DESMONTAGEM DE FECHAMENTO, SENDO OS MESMOS EM PLACAS METÁLICAS NA ALTURA MÍNIMA DE 2,20 METROS, COM TRAVESSA E SUPORTE PARA FIXAÇÃO E SEM PONTAS DE LANÇA, PORTÕES PARA SAÍDAS DE EMERGÊNCIA, DE NO MÍNIMO 4,40 METROS DE LARGURA
Quantidade: 600 Val. Ref.: 248,99 **Valor Unit.: 248,99** Total Item: 149.394,00

Item: 2 Unidade: DIÁRIAS Marca: Serviço Modelo:
Descrição: DISCIPLINADOR 20M - DISCIPLINADOR - LOCAÇÃO COM MONTAGEM E DESMONTAGEM, DE FECHAMENTO, TIPO GRADE COM ESTRUTURA EM TUBOS GALVANIZADO 1/4 DE DIÂMETRO E 2,65MM DE ESPESSURA, MEDINDO 2,15 X 1,10, MODULAR.
Quantidade: 600 Val. Ref.: 27,553 **Valor Unit.: 27,553** Total Item: 16.531,80

Item: 3 Unidade: DIÁRIAS Marca: Serviço Modelo:
Descrição: BARRICADA DE CONTENÇÃO DE PÚBLICO EM ALUMÍNIO. ESTRUTURA DE GRADE DE BARRICADA DE CONTENÇÃO E PROTEÇÃO DE PÚBLICO, DO TIPO ALTO SUSTENTÁVEL, PADRÃO EUROPEU, COM PISO MEDINDO 2,00M X 1,00M, FIXADAS UMA AS OUTRAS POR PINOS METÁLICOS DE AÇO CONTRAPINADOS E PARAFUSOS, COM MÃO DE FORÇA, DEGRAUS PARA SEGURANÇA
Quantidade: 600 Val. Ref.: 84,537 **Valor Unit.: 84,537** Total Item: 50.722,20

LOTE 3 Quant.: 1 Num: 070 **Total: 948.795,728**

Item: 1 Unidade: DIÁRIAS Marca: Serviço Modelo:

MUNICÍPIO DE BOCA DA MATA
BOCA DA MATA-AL

Descrição: PALCO 01- LOCAÇÃO, INCLUINDO TRANSPORTE, MONTAGEM E DESMONTAGEM DE UM PALCO NAS DIMENSÕES DE 12 METROS DE FRENTE X 12 METROS DE PROFUNDIDADE, COM COBERTURA EM BOX TRUSS, P50, EM FORMA DE DUAS ÁGUAS, COBERTA EM LONA PVC NA COR BRANCA, COM PISO DO PALCO EM ESTRUTURA TUBULAR DE AÇO GALVANIZADO, COBERTO COM COMPENSADO NAVAL OU MADEIRITE COM ESPESSURA MÍNIMA DE 25,00MM CARPETADO, O PALCO DEVERÁ TER LATERAIS E FUNDO FECHADOS COM LONA TIPO PVC NA COR BRANCA, BEM COM DEVERÁ CONTAR COM DUAS TORRES PARA SUSTENTAÇÃO DO PA, EM ESTRUTURA TUBULAR DE AÇO, COM CAPACIDADE MÍNIMA PARA 2.500 KG E COM ALTURA MÍNIMA DE 8M CADA UMA. O SERVIÇO DE LOCAÇÃO INCLUI A MÃO DE OBRA DE TÉCNICOS E OPERÁRIOS NECESSÁRIOS.

Quantidade: 80 Val. Ref.: 5.869,951 Valor Unit.: 5.869,951 Total Item: 469.596,08

Item: 2 Unidade: DIÁRIAS Marca: Serviço Modelo:

Descrição: PALCO 02 -LOCAÇÃO, INCLUINDO TRANSPORTE, MONTAGEM E DESMONTAGEM DE UM PALCO NAS DIMENSÕES DE 09 METROS DE FRENTE X 09 METROS DE PROFUNDIDADE, COM COBERTURA EM BOX TRUSS, P50, EM FORMA DE DUAS ÁGUAS, COBERTA EM LONA PVC NA COR BRANCA, COM PISO DO PALCO EM ESTRUTURA TUBULAR DE AÇO GALVANIZADO, COBERTO COM COMPENSADO NAVAL OU MADEIRITE COM ESPESSURA MÍNIMA DE 25,00MM CARPETADO, O PALCO DEVERÁ TER LATERAIS E FUNDO FECHADOS COM LONA TIPO PVC NA COR BRANCA, BEM COM DEVERÁ CONTAR COM DUAS TORRES PARA SUSTENTAÇÃO DO PA, EM ESTRUTURA TUBULAR DE AÇO, COM CAPACIDADE MÍNIMA PARA 2.500 KG E COM ALTURA MÍNIMA DE 8M CADA UMA. O SERVIÇO DE LOCAÇÃO INCLUI A MÃO DE OBRA DE TÉCNICOS E OPERÁRIOS NECESSÁRIOS

Quantidade: 40 Val. Ref.: 4.173,387 Valor Unit.: 4.173,387 Total Item: 166.935,48

Item: 3 Unidade: DIÁRIAS Marca: Serviço Modelo:

Descrição: PALCO 03- LOCAÇÃO, INCLUINDO TRANSPORTE MONTAGEM E DESMONTAGEM, DE UM PALCO NAS DIMENSÕES DE 06 METROS DE FRENTE X 06 METROS DE PROFUNDIDADE, COM COBERTURA EM ESTRUTURA METÁLICA DE ALUMÍNIO RESISTENTE, EM FORMA DE DUAS ÁGUAS, COBERTA EM LONA BRANCA ANTIMOFO E ANTICHAMAS, COM PISO DO PALCO EM ESTRUTURA TUBULAR DE AÇO GALVANIZADO, COBERTO COM COMPENSADO NAVAL OU MADEIRITE COM ESPESSURA MÍNIMA DE 25,00MM COM CAPACIDADE DE SUPORTE IGUAL OU INFERIOR A 450,00 KG/M2, O PALCO DEVERÁ TER LATERAIS E FUNDO FECHADOS COM LONA TIPO PVC NA COR BRANCA, O SERVIÇO DE LOCAÇÃO INCLUI A MÃO DE OBRA DE TÉCNICOS E OPERÁRIOS NECESSÁRIOS.

Quantidade: 40 Val. Ref.: 3.323,185 Valor Unit.: 3.323,185 Total Item: 132.927,40

Item: 4 Unidade: DIÁRIAS Marca: Serviço Modelo:

Descrição: HOUSE-MIX, 4,40X4,40- ESTRUTURA EM ALUMÍNIO COBERTO COM LONA ANTI-CHAMA E ANTI-MOFO, COM DOIS PISOS E GUARDA CORPO, ATERRAMENTO CONFORME EXIGÊNCIAS DO CORPO DE BOMBEIROS E EXTINTORES SINALIZADOS.

Quantidade: 40 Val. Ref.: 1.851,257 Valor Unit.: 1.851,257 Total Item: 74.050,28

Item: 5 Unidade: DIÁRIAS Marca: Serviço Modelo:

Descrição: LOCAÇÃO DE PRATICÁVEIS- PLATAFORMA EM ALUMÍNIO MEDINDO 2,00X100 COM CAPACIDADE DE CARGA DE 750 KG/M2, PÉS TELESCÓPICOS, PODENDO SER AJUSTADO NA ALTURA DE 0,60 CM A 1,00M E PISO EM COMPENSADO NAVAL DE 25MM.

Quantidade: 120 Val. Ref.: 198,975 Valor Unit.: 198,975 Total Item: 23.877,00

Item: 6 Unidade: DIÁRIAS Marca: Serviço Modelo:

Descrição: PASSARELA EM FORMA DE T - COM MONTAGEM E DESMONTAGEM, SENDO UMA NA VERTICAL NO TAMANHO 6.60 METROS DE COMPRIMENTO POR 2.20 METROS DE LARGURA, SAINDO DO PALCO ENCONTRANDO-SE COM UMA OUTRA PARTE HORIZONTAL MEDINDO DE UM LADO A OUTRO 4.40 METROS DE COMPRIMENTO POR 2.20 METROS DE LARGURA, COM MESMA ALTURA DO PALCO QUE PODE SER NO MÍNIMO 1,60M E NO MÁXIMO ATÉ 2,00M, FECHADO LATERALMENTE COM MALHA PRETA OU SEMELHANTE A FIM DE IMPEDIR ACESSO POR BAIXO DA MESMA

Quantidade: 24 Val. Ref.: 3.392,062 Valor Unit.: 3.392,062 Total Item: 81.409,488

Num: 029

MUNICÍPIO DE BOCA DA MATA
BOCA DA MATA-AL

LOTE 4		Quant.: 1			Total: 1.052.429,40
Item: 1	Unidade: DIÁRIAS	Marca: Serviço	Modelo:		
Descrição: BOX TRUSS - 20M, TIPO P30 COM PARAFUSOS, PARA MONTAGEM CONFORME SOLICITAÇÃO DO CONTRATANTE MEDIANTE PROJETO.					
Quantidade: 300	Val. Ref.: 1.087,969	Valor Unit.: 1.087,969	Total Item: 326.390,70		
Item: 2	Unidade: DIÁRIAS	Marca: Serviço	Modelo:		
Descrição: BOX TRUSS – 20M, TIPO P50 COM PARAFUSOS, PARA MONTAGEM CONFORME SOLICITAÇÃO DO CONTRATANTE MEDIANTE PROJETO.					
Quantidade: 100	Val. Ref.: 1.406,531	Valor Unit.: 1.406,531	Total Item: 140.653,10		
Item: 3	Unidade: DIÁRIAS	Marca: Serviço	Modelo:		
Descrição: BOX TRUSS – 20M, TIPO P38 COM PARAFUSOS, PARA MONTAGEM CONFORME SOLICITAÇÃO DO CONTRATANTE MEDIANTE PROJETO					
Quantidade: 100	Val. Ref.: 2.279,50	Valor Unit.: 2.279,50	Total Item: 227.950,00		
Item: 4	Unidade: DIÁRIAS	Marca: Serviço	Modelo:		
Descrição: PÓRTICO 9X5 - EM ALUMÍNIO P-30, MEDINDO 9M X 5M, SUSPENSO EM TALHAS E ESTEADOS EM CABO DE AÇO, MAIS LONA 7 X 1,5 C/ ILHÓS E IMPRESSÃO DIGITAL.					
Quantidade: 30	Val. Ref.: 5.160,842	Valor Unit.: 5.160,842	Total Item: 154.825,26		
Item: 5	Unidade: DIÁRIAS	Marca: Serviço	Modelo:		
Descrição: PÓRTICO 5X3 - EM ALUMÍNIO P-30, MEDINDO 5M X 3M, SUSPENSO EM TALHAS E ESTEADOS EM CABO DE AÇO, MAIS LONA 7 X 1,5 C/ ILHÓS E IMPRESSÃO DIGITAL					
Quantidade: 20	Val. Ref.: 2.541,667	Valor Unit.: 2.541,667	Total Item: 50.833,34		
Item: 6	Unidade: DIÁRIAS	Marca: Serviço	Modelo:		
Descrição: PA FLY - ESTRUTURA METÁLICA EM BOXTRUSS 1MX9M					
Quantidade: 20	Val. Ref.: 1.562,20	Valor Unit.: 1.562,20	Total Item: 31.244,00		
Item: 7	Unidade: DIÁRIAS	Marca: Serviço	Modelo:		
Descrição: PA FLY - ESTRUTURA METÁLICA EM BOXTRUSS 2MX9M					
Quantidade: 20	Val. Ref.: 3.689,622	Valor Unit.: 3.689,622	Total Item: 73.792,44		
Item: 8	Unidade: DIÁRIAS	Marca: Serviço	Modelo:		
Descrição: BACKDROP Q15- ESTRUTURA METÁLICA BOXTRUSS 3MX3M					
Quantidade: 40	Val. Ref.: 368,514	Valor Unit.: 368,514	Total Item: 14.740,56		
Item: 9	Unidade: DIÁRIAS	Marca: Serviço	Modelo:		
Descrição: BACKDROP Q15- ESTRUTURA METÁLICA BOXTRUSS 6MX3M					
Quantidade: 40	Val. Ref.: 800,00	Valor Unit.: 800,00	Total Item: 32.000,00		
LOTE 5		Quant.: 1	Num: 044	Total: 442.860,36	
Item: 1	Unidade: DIÁRIAS	Marca: Serviço	Modelo:		
Descrição: CAMARIM 4,00X4,00M - CAMARIM CLIMATIZADO TIPO OCTANORM MEDINDO 4,00X4,00M COM PISO ACARPETADO E TENDA, COMPOSTO POR: 02 MESAS, 08 CADEIRAS, 01 SOFÁ DE 2 LUGARES, 01 ESPELHO, 01 ARARA, 01 LIXEIRA, 01 CAIXA TÉRMICA, 02 TOMADAS ,ILUMINAÇÃO E CAIXA DE AC.					
Quantidade: 60	Val. Ref.: 2.793,656	Valor Unit.: 2.793,656	Total Item: 167.619,36		
Item: 2	Unidade: DIÁRIAS	Marca: Serviço	Modelo:		

MUNICÍPIO DE BOCA DA MATA
BOCA DA MATA-AL

Descrição: CAMARIM 8,00 X 8,00M - CAMARIM CLIMATIZADO TIPO OCTANORM MEDINDO 8,00X800M COM PISO ACARPETADO E TENDA, COMPOSTO POR: 02 MESAS, 08 CADEIRAS, 01 SOFÁ DE 2 LUGARES, 01 ESPELHO, 01 ARARA, 01 LIXEIRA, 01 CAIXA TÉRMICA, 03 TOMADAS, ILUMINAÇÃO E CAIXA DE AC.

Quantidade: 40 Val. Ref.: 6.881,025 Valor Unit.: 6.881,025 Total Item: 275.241,00

LOTE 6 Quant.: 1 Num: 059 **Total: 526.694,14**

Item: 1 Unidade: DIÁRIAS Marca: Serviço Modelo:

Descrição: SANITÁRIO PORTÁTIL (BANHEIRO QUÍMICO) - EM POLIETILENO DE ALTA DENSIDADE, COM TETO E DIMENSÕES MÍNIMAS DE 1,16 M X 1,22 M X 2,30 M, COMPOSTO POR: CAIXA DE DEJETOS, PORTA PAPEL HIGIÊNICO E FECHAMENTO COM IDENTIFICAÇÃO DE LIVRE/OCUPADO, PARA USO DO PÚBLICO EM GERAL, INCLUINDO TRANSPORTE, MONTAGEM, INSTALAÇÕES NECESSÁRIAS, LIMPEZA, DESCARTE E DESMONTAGEM.

Quantidade: 800 Val. Ref.: 382,031 Valor Unit.: 382,031 Total Item: 305.624,80

Item: 2 Unidade: DIÁRIAS Marca: Serviço Modelo:

Descrição: SANITÁRIO PORTÁTIL (BANHEIRO QUÍMICO) PARA PORTADORES DE DEFICIÊNCIAS -EM POLIETILENO DE ALTA DENSIDADE, COM TETO E DIMENSÕES MÍNIMAS DE 1,57 M X 1,57 M X 2,30 M, COMPOSTO POR: CAIXA DE DEJETOS, PORTA PAPEL HIGIÊNICO E FECHAMENTO COM IDENTIFICAÇÃO DE LIVRE/OCUPADO, PARA USO DO PÚBLICO COM NECESSIDADES ESPECIAIS, INCLUINDO TRANSPORTE, MONTAGEM, INSTALAÇÕES NECESSÁRIAS, LIMPEZA, DESCARTE E DESMONTAGEM.

Quantidade: 300 Val. Ref.: 605,125 Valor Unit.: 605,125 Total Item: 181.537,50

Item: 3 Unidade: DIÁRIAS Marca: Serviço Modelo:

Descrição: CONTAINER CLIMATIZADO, MEDINDO 6X3 COM REVESTIMENTO DE DRYWALL COM 02 JANELAS, 01 PORTA, 04 TOMADAS, PISO VINÍLICO COM HIDRÁULICA DE CAPACIDADE DE 500 LITROS E PIA, JÁ COM TODA INSTALAÇÃO HIDRO- SANITÁRIA.

Quantidade: 20 Val. Ref.: 1.976,592 Valor Unit.: 1.976,592 Total Item: 39.531,84

LOTE 7 Quant.: 1 Num: 064 **Total: 480.988,80**

Item: 1 Unidade: DIÁRIAS Marca: Serviço Modelo:

Descrição: TENDA 12,00 X 12,00M - TENDA TIPO PIRÂMIDE, MEDINDO 12,00 X 12,00M COM LONA BRANCA DE ALTA RESISTÊNCIA, TRATAMENTO ANTI-CHAMA, ANTI- UV, E ANTI-MOFO COM REVESTIMENTO EM VERNIZ, IMPERMEÁVEL E AUTO EXTINGUÍVEL. ESTRUTURA METÁLICA EM FERRO TUBULAR COM BITOLAS DE 1" E 3", E SAFENAS LATERAIS, INCLUINDO TRANSPORTE, MONTAGEM E DESMONTAGEM.

Quantidade: 80 Val. Ref.: 3.210,693 Valor Unit.: 3.210,693 Total Item: 256.855,44

Item: 2 Unidade: DIÁRIAS Marca: Serviço Modelo:

Descrição: TENDA 9,00 X 9,00M - TENDA TIPO PIRÂMIDE, MEDINDO 9,00 X 9,00M COM LONA BRANCA DE ALTA RESISTÊNCIA, TRATAMENTO ANTICHAMA, ANTI- UV, E ANTIMOFO COM REVESTIMENTO EM VERNIZ, IMPERMEÁVEL E AUTO EXTINGUÍVEL. ESTRUTURA METÁLICA EM FERRO TUBULAR COM BITOLAS DE 1" E 3", E SAFENAS LATERAIS, INCLUINDO TRANSPORTE, MONTAGEM E DESMONTAGEM.

Quantidade: 40 Val. Ref.: 1.788,513 Valor Unit.: 1.788,513 Total Item: 71.540,52

Item: 3 Unidade: DIÁRIAS Marca: Serviço Modelo:

Descrição: TENDA 6,00 X 6,00M - TENDA TIPO PIRÂMIDE, MEDINDO 6,00 X 6,00M COM LONA BRANCA DE ALTA RESISTÊNCIA, TRATAMENTO ANTI-CHAMA, ANTI- UV, E ANTI-MOFO COM REVESTIMENTO EM VERNIZ, IMPERMEÁVEL E AUTO EXTINGUÍVEL. ESTRUTURA METÁLICA EM FERRO TUBULAR COM BITOLAS DE 1" E 3", E SAFENAS LATERAIS, INCLUINDO TRANSPORTE, MONTAGEM E DESMONTAGEM

Quantidade: 120 Val. Ref.: 1.271,607 Valor Unit.: 1.271,607 Total Item: 152.592,84

LOTE 8 Quant.: 1 Num: 105 **Total: 1.239.264,30**

Item: 1 Unidade: DIÁRIAS Marca: Serviço Modelo:

MUNICÍPIO DE BOCA DA MATA
BOCA DA MATA-AL

Descrição: ARQUIBANCADAS, MEDINDO 30 M LINEARES - LOCAÇÃO COM MONTAGEM E DESMONTAGEM DE MÓDULO DE ARQUIBANCADA, DE 04 (QUATRO) DEGRAUS, COM INÍCIO DO PRIMEIRO PISO, DE NO MÍNIMO 1,20 METROS DO NÍVEL DO CHÃO, ASSENTOS CONFECCIONADOS EM CHAPAS DOBRADAS E COM REFORÇOS DE SEGURANÇA EM INTERVALOS MÁXIMOS DE 20 (VINTE) CENTÍMETROS, COM ENCAIXES E FIXADORES NOS DEGRAUS COM PINOS OU PARAFUSOS, ESCADAS DE ACESSO COM 2,30 METROS DE LARGURA E ESPELHOS DE DEGRAUS NO MÁXIMO DE 15 (QUINZE) CENTÍMETROS, PARAPEITO E CORRIMÕES NO MÍNIMO DE 1,10 METROS DE ALTURA E INTERVALOS DE VÃOS LIVRES DE NO MÁXIMO 15 (QUINZE) CENTÍMETROS COM PLACA DE IDENTIFICAÇÃO INFORMANDO CAPACIDADE DE PESSOAS.

Quantidade: 20 Val. Ref.: 24.255,50 Valor Unit.: 24.255,50 Total Item: 485.110,00

Item: 2 Unidade: DIÁRIAS Marca: Serviço Modelo:

Descrição: ARQUIBANCADAS, MEDINDO 90 M LINEARES - LOCAÇÃO COM MONTAGEM E DESMONTAGEM DE MÓDULO DE ARQUIBANCADA, DE 04 (QUATRO) DEGRAUS, COM INÍCIO DO PRIMEIRO PISO, DE NO MÍNIMO 1,20 METROS DO NÍVEL DO CHÃO, ASSENTOS CONFECCIONADOS EM CHAPAS DOBRADAS E COM REFORÇOS DE SEGURANÇA EM INTERVALOS MÁXIMOS DE 20 (VINTE) CENTÍMETROS, COM ENCAIXES E FIXADORES NOS DEGRAUS COM PINOS OU PARAFUSOS, ESCADAS DE ACESSO COM 2,30 METROS DE LARGURA E ESPELHOS DE DEGRAUS NO MÁXIMO DE 15 (QUINZE) CENTÍMETROS, PARAPEITO E CORRIMÕES NO MÍNIMO DE 1,10 METROS DE ALTURA E INTERVALOS DE VÃOS LIVRES DE NO MÁXIMO 15 (QUINZE) CENTÍMETROS COM PLACA DE IDENTIFICAÇÃO INFORMANDO CAPACIDADE DE PESSOAS

Quantidade: 20 Val. Ref.: 37.707,715 Valor Unit.: 37.707,715 Total Item: 754.154,30

LOTE 9 Quant.: 1 Num: 117 **Total: 2.963.904,24**

Item: 1 Unidade: DIÁRIAS Marca: Serviço Modelo:

Descrição: CAMAROTE COM ACESSIBILIDADE MEDINDO 9,00X 9,00 METROS DE FUNDO COM ESTRUTURA METÁLICA EM AÇO MEDINDO 2,20X2,20 X 0,10 , REVESTIDO COM MADERITE , APOIADO SOBRE COLUNAS DE 2,20M EM AÇO COM DIÂMETRO 2.7/8 X ¼ DE ESPESSURA, COBERTO COM TOLDO 9X9 EM AÇO GALVANIZADO E LONA BRANCA ANTI-MOFO E ANTI CHAMAS.

Quantidade: 60 Val. Ref.: 12.899,834 Valor Unit.: 12.899,834 Total Item: 773.990,04

Item: 2 Unidade: DIÁRIAS Marca: Serviço Modelo:

Descrição: CAMAROTE COM ACESSIBILIDADE MEDINDO 12,00X 12,00 METROS DE FUNDO COM ESTRUTURA METÁLICA EM AÇO MEDINDO 2,20X2,20 X 0,10 , REVESTIDO COM MADERITE , APOIADO SOBRE COLUNAS DE 2,20M EM AÇO COM DIÂMETRO 2.7/8 X ¼ DE ESPESSURA, COBERTO COM TOLDO 12X12 EM AÇO GALVANIZADO E LONA BRANCA ANTI-MOFO E ANTI CHAMAS

Quantidade: 300 Val. Ref.: 7.299,714 Valor Unit.: 7.299,714 Total Item: 2.189.914,20

LOTE 10 Quant.: 1 Num: 149 **Total: 257.804,62**

Item: 1 Unidade: DIÁRIAS Marca: Serviço Modelo:

Descrição: DECORAÇÃO COM MIL BALÕES INFLADOS EM LÁTEX, TAMANHO PADRÃO FORMATO OVAL, COM MÃO -DE - OBRA E MATERIAIS NECESSÁRIOS. AS CORES SERÃO DEFINIDAS PELA COORDENAÇÃO DO EVENTO.

Quantidade: 60 Val. Ref.: 525,00 Valor Unit.: 525,00 Total Item: 31.500,00

Item: 2 Unidade: DIÁRIAS Marca: Serviço Modelo:

Descrição: ARRANJO DE FLORES COM FOLHAGENS MEDINDO DE 30 CM A 60 CM DE ALTURA COM APROVAÇÃO PRÉVIA.

Quantidade: 300 Val. Ref.: 288,225 Valor Unit.: 288,225 Total Item: 86.467,50

Item: 3 Unidade: DIÁRIAS Marca: Serviço Modelo:

Descrição: CONJUNTO DE PISO DE VIDRO COM MICROLAMPADAS, MEDIDA DO MÓDULO 1X1M, ESTRUTURA METÁLICA, PINTURA ELETROSTÁTICA, PLACA DE VIDRO TEMPERADO FUMÊ 10MM, SISTEMA ELÉTRICO E CORDÃO DE LED COM 500 LEDS (BRANCO QUENTE), ALTURA DE 4,5CM, TENSÃO 220V, CONTROLE DE CARTÃO SD DMX. INCLUINDO TRANSPORTE, MONTAGEM, INSTALAÇÕES NECESSÁRIAS, OPERADORES TÉCNICOS NECESSÁRIOS E DESMONTAGEM. COM 24 PLACAS

**MUNICIPIO DE BOCA DA MATA
 BOCA DA MATA-AL**

Quantidade: 40 Val. Ref.: 270,202 Valor Unit.: 270,202 Total Item: 10.808,08

Item: 4 Unidade: DIÁRIAS Marca: Serviço Modelo:

Descrição: ILUMINAÇÃO CÊNICA, COMPOSTA POR 16 VARAS, CADA UMA COM 08 LÂMPADAS, MODELO PIMBIM, 40 UNIDADEES DE PAR 38, 60 UNIDADES REFLETOR BRANCO QUENTES 100W, 60 UNIDADES REFLETOR BRANCO FRIO 100W. INCLUINDO TRANSPORTE, MONTAGEM, INSTALAÇÕES NECESSÁRIAS, OPERADORES TÉCNICOS NECESSÁRIOS E DESMONTAGEM

Quantidade: 60 Val. Ref.: 1.956,875 Valor Unit.: 1.956,875 Total Item: 117.412,50

Item: 5 Unidade: DIÁRIAS Marca: Serviço Modelo:

Descrição: ILUMINAÇÃO TIPO GAMBIARRA - VARAL DE LUZES, COM SOQUETE A CADA 1,00 METRO, CABO NA COR PRETA, BI-VOLT, COM LÂMPADAS BULBO, INCANDESCENTE OU LED. TOTALMENTE ISOLADO, PARA LIGAÇÕES EXTERNAS. INCLUINDO TRANSPORTE, MONTAGEM, INSTALAÇÕES NECESSÁRIAS, OPERADORES TÉCNICOS NECESSÁRIOS E DESMONTAGEM.

Quantidade: 60 Val. Ref.: 193,609 Valor Unit.: 193,609 Total Item: 11.616,54

LOTE 11 Quant.: 1 Num: 033 **Total: 390.030,00**

Item: 1 Unidade: DIÁRIAS Marca: Serviço Modelo:

Descrição: PESSOAL DE APOIO, PROFISSIONAL COM QUALIFICAÇÃO TÉCNICA COMPROVADA E CAPACITADO PARA ATUAR NA PREVENÇÃO E NO MONITORAMENTO TEMPORÁRIO PARA EVENTOS.

Quantidade: 2.000 Val. Ref.: 195,015 Valor Unit.: 195,015 Total Item: 390.030,00

LOTE 12 Quant.: 1 Num: 110 **Total: 4.586.478,42**

Item: 1 Unidade: DIÁRIAS Marca: Serviço Modelo:

Descrição: PROFISSIONAL COM CAPTAÇÃO DE IMAGENS COM O USO DE CÂMERA PROFISSIONAL FULL FRAME, COM TRIPÉ E FLASH COMPATÍVEL PADRÃO 4K ULTRA HD , COM ASSESSÓRIA DE COMUNICAÇÃO E ENTREGA DE MATERIAL FINALIZADO EM RECORTES E TRATAMENTO DE IMAGENS ,JÁ INCLUSO TRANSPORTE.

Quantidade: 820 Val. Ref.: 1.744,947 Valor Unit.: 1.744,947 Total Item: 1.430.856,54

Item: 2 Unidade: DIÁRIAS Marca: Serviço Modelo:

Descrição: TRANSMISSÃO SIMULTÂNEA PARA EVENTOS: CÂMERA SONY XDCAM EX3 / FX3 CABEAMENTO DE FIBRA ÓTICA PROCESSADORA DE IMAGEM SDI CONVERSORES DE SDI PARA FIBRA ÓTICATRIPIÉS HIDRÁULICOS,INTERCOM EXIBIDOR DE VÍDEO PODE DO TER ATE 6 CÂMERAS NA TRANSMISSÃO SIMULTÂNEA

Quantidade: 120 Val. Ref.: 6.070,835 Valor Unit.: 6.070,835 Total Item: 728.500,20

Item: 3 Unidade: DIÁRIAS Marca: Serviço Modelo:

Descrição: SISTEMA DE MONITORAMENTO PARA EVENTOS: 03 GRAVADOR NVD 3316,32 CÂMERA IP 1130 /07 SWITCH 08 PORTAS ,200 PLUG RJ45,3 DISCO RÍGIDO 1TB , 2135 LANDUTTI CAT, 30 ABRAÇADEIRA C/100 UND ,32 CAIXA PLÁSTICA,01 SWITCH ,08 PORTAS POE+SF 800 , 01 NOBREAK 1200 VA- 220 V, 02 CÂMERA SPEED DOME VIP, 03 MONITOR 24 POLEGADAS, 06 CAIXA DE COMANDO 30X20X17 , 07 PROTETOR ELETRÔNICO , 06 ROTEADORES.

Quantidade: 120 Val. Ref.: 16.550,778 Valor Unit.: 16.550,778 Total Item: 1.986.093,36

Item: 4 Unidade: DIÁRIAS Marca: Serviço Modelo:

Descrição: PROFISSIONAL COM EQUIPAMENTO AUDIOVISUAL , FILMAGEM AÉREA: AERONAVE NÃO TRIPULADA TIPO DRONE COM AS SEGUINTEES ESPECIFICAÇÕES ,VELOCIDADE MÁXIMA 20 M/S , DESCIDA VELOCIDADE 4 M/S, ILUMINAÇÃO ADEQUADA ,MODO GPS , TRANSMISSOR, BATERIA 6.000 DE POLÍMERO DE LÍTIO-ION, CONFIGURAÇÃO : 4 S VOLTAGEM 15,2 ,PESO 462 G, POTÊNCIA CARREGAMENTO RÁPIDO, CASE DE VIAGEM COM EXTERIOR RÍGIDO E INTERIOR ACOLCHOADO.

Quantidade: 120 Val. Ref.: 3.675,236 Valor Unit.: 3.675,236 Total Item: 441.028,32

Num: 018

MUNICIPIO DE BOCA DA MATA
BOCA DA MATA-AL

LOTE 13 Quant.: 1 **Total: 1.151.495,36**

Item: 1 Unidade: DIÁRIAS Marca: Serviço Modelo:

Descrição: GRUPO GERADOR SILENCIADO, PARTIDA MANUAL OU AUTOMÁTICA, QUE FORNEÇA POTÊNCIA DE 260,00 KVA, TENSÃO DE 220,00 VOLTS, CICLAGEM EM 60,00 HZ A 1.800,00 RPM, COM MOTOR A DIESEL, TURBINADO, CABOS ELÉTRICOS E AC COM CHAVE DE LIGAÇÃO/REVERSÃO COMPATÍVEIS, HORÍMETRO, ATERRAMENTO DE ACORDO COM AS NORMAS TÉCNICAS, INCLUINDO TRANSPORTE, MONTAGEM, INSTALAÇÕES NECESSÁRIAS, OPERADORES NECESSÁRIOS E DESMONTAGEM.

Quantidade: 160 Val. Ref.: 2.524,729 **Valor Unit.: 2.524,729** Total Item: 403.956,64

Item: 2 Unidade: DIÁRIAS Marca: Serviço Modelo:

Descrição: GRUPO GERADOR SILENCIADO, PARTIDA MANUAL OU AUTOMÁTICA, QUE FORNEÇA POTÊNCIA DE 180,00 KVA, TENSÃO DE 220,00 VOLTS, CICLAGEM EM 60,00 HZ A 1.800,00 RPM, COM MOTOR A DIESEL, TURBINADO, CABOS ELÉTRICOS E AC COM CHAVE DE LIGAÇÃO/REVERSÃO COMPATÍVEIS, HORÍMETRO, ATERRAMENTO DE ACORDO COM AS NORMAS TÉCNICAS, INCLUINDO TRANSPORTE, MONTAGEM, INSTALAÇÕES NECESSÁRIAS, OPERADORES NECESSÁRIOS E DESMONTAGEM.

Quantidade: 160 Val. Ref.: 2.986,72 **Valor Unit.: 2.986,72** Total Item: 477.875,20

Item: 3 Unidade: DIÁRIAS Marca: Serviço Modelo:

Descrição: GRUPO GERADOR SILENCIADO, PARTIDA MANUAL OU AUTOMÁTICA, QUE FORNEÇA POTÊNCIA DE 80,00 KVA, TENSÃO DE 220,00 VOLTS, CICLAGEM EM 60,00 HZ A 1.800,00 RPM, COM MOTOR A DIESEL, TURBINADO, CABOS ELÉTRICOS E AC COM CHAVE DE LIGAÇÃO/REVERSÃO COMPATÍVEIS, HORÍMETRO, ATERRAMENTO DE ACORDO COM AS NORMAS TÉCNICAS, INCLUINDO TRANSPORTE, MONTAGEM, INSTALAÇÕES NECESSÁRIAS, OPERADORES NECESSÁRIOS E DESMONTAGEM

Quantidade: 160 Val. Ref.: 1.673,637 **Valor Unit.: 1.673,637** Total Item: 267.781,92

Item: 4 Unidade: DIÁRIAS Marca: Serviço Modelo:

Descrição: CABO ELÉTRICO – CABO PARA INTERLIGAR UM GERADOR A OUTRO, ENCAPADO, MODELO PP, 04 UNIDADES DE 90MM E VIAS SEPARADAS DE 100M. INCLUINDO TRANSPORTE, MONTAGEM, INSTALAÇÕES NECESSÁRIAS, OPERADORES TÉCNICOS NECESSÁRIOS E DESMONTAGEM

Quantidade: 60 Val. Ref.: 31,36 **Valor Unit.: 31,36** Total Item: 1.881,60

LOTE 14 Quant.: 1 Num: 040 **Total: 409.092,85**

Item: 1 Unidade: DIÁRIAS Marca: Serviço Modelo:

Descrição: SISTEMA DE PONTO SEM FIO: 08 ENEAR COM BORE PACK, 04 ANTENAS ,PILHAS , TÉCNICOS PARA O EVENTO.

Quantidade: 240 Val. Ref.: 61,89 **Valor Unit.: 61,89** Total Item: 14.853,60

Item: 2 Unidade: DIÁRIAS Marca: Serviço Modelo:

MUNICÍPIO DE BOCA DA MATA
BOCA DA MATA-AL

Descrição: SONORIZAÇÃO-TIPO 1, DE GRANDE PORTE, COM CONFIGURAÇÃO MÍNIMA DE 02 (DOIS) CONSOLES DIGITAIS DE 48 CANAIS, COM PRÉ AMPLIFICADORES COM RECALL AUTOMÁTICO PARA TODOS OS CANAIS, 24 AUXILIARES, 08 MATRIX, 08 DCAS, 04 BANDAS DE EQUALIZAÇÃO PARAMÉTRICAS, 04 PROCESSADORES DE EFEITOS, 02 PROCESSADORES DINÂMICOS POR CANAL, 06 CANAIS DE EQUALIZAÇÃO 31 BANDAS OPERACIONAIS, COM RESOLUÇÃO MÍNIMA DE 48 KHZ; 01 MULTICABO 60 VIAS COM MAIS 24 VIAS PARA CANAIS AUXILIARES, COM SPLITER DE NO MÍNIMO 60 METROS; 01 PROCESSADOR DE SISTEMA DIGITAL, ESTÉREO, COM 02 ENTRADAS E 08 SAÍDAS COM MULTICABO EXCLUSIVO, 02 (DOIS) APARELHOS DE COMPACT DISC COM INTERFACE USB E SUPORTE DE REPRODUÇÃO DE ARQUIVOS NO FORMATO (MP3), 16 (DEZESSEIS) MICROFONES COM PEDESTAIS, 01 (UM) KIT DE MICROFONES PARA BATERIA, 02 (UM) MICROFONE SEM FIO PADRÃO UHF, COM PEDESTAL, 01 (UM) CUBO DE CONTRA BAIXO COM 1 CAIXA DE 4 FALANTES DE 10" E 01 CAIXA DE FALANTE DE 15", 02 (DOIS) CUBOS DE GUITARRA COM 2 FALANTES DE 12", 01 (UM) sistema de retorno para teclados, 01 (uma) bateria acústica de 04 tons, 08 (oito) monitores de retorno de palco, 01 (um) monitor de retorno para bateria com 02 falantes, p.a. (padrão line array) para sonorização ao ar livre, contendo no mínimo 16 (dezesseis) caixas acústicas de grave com no mínimo 02 (dois) auto-falantes de 18" (dezoito polegadas) e 16 (dezesseis) CAIXAS ACÚSTICAS DE FREQUÊNCIAS MÉDIAS E ALTAS (INDUSTRIALIZADAS), ALÉM DE SUPORTE PARA SOM AMBIENTE COMPOSTO DE PELO MENOS 08 (OITO) CAIXAS ACÚSTICAS ESPALHADAS OU ALINHADA TIPO LINE ARRAY, INCLUINDO TRANSPORTE, MONTAGEM, OPERAÇÃO E DESMONTAGEM.

Quantidade: 30 Val. Ref.: 4.172,135 Valor Unit.: 4.172,135 Total Item: 125.164,05

Item: 3 Unidade: DIÁRIAS Marca: Serviço Modelo:

Descrição: SONORIZAÇÃO-TIPO 2: DE MÉDIO PORTE, COM CONFIGURAÇÃO MÍNIMA DE 02 (DOIS) CONSOLES MIXER (MESA DE SOM) DE 32 (TRINTA E DOIS) CANAIS, COM PRÉ AMPLIFICADORES COM RECALL AUTOMÁTICO PARA TODOS OS CANAIS, 16 AUXILIARES, 08 MATRIX, 08 DCAS, 04 BANDAS DE EQUALIZAÇÃO PARAMÉTRICAS, 02 PROCESSADORES DE EFEITOS, 02 PROCESSADORES DINÂMICOS POR CANAL, 06 CANAIS DE EQUALIZAÇÃO 31 BANDAS OPERACIONAIS, COM RESOLUÇÃO MÍNIMA DE 48 KHZ; 01 MULTICABO 32 VIAS COM MAIS 8 VIAS PARA CANAIS AUXILIARES, COM SPLITER DE NO MÍNIMO 60 METROS; 01 PROCESSADOR DE SISTEMA DIGITAL, ESTÉREO, COM 02 ENTRADAS E 08 SAÍDAS COM MULTICABO EXCLUSIVO, 02 (DOIS) APARELHOS DE COMPACT DISC COM INTERFACE USB E SUPORTE DE REPRODUÇÃO DE ARQUIVOS NO FORMATO (MP3), 12 (DOZE) MICROFONES COM PEDESTAIS, 01 (UM) KIT DE MICROFONES PARA BATERIA, 01 (UM) MICROFONE SEM FIO COM PEDESTAL, 01 (UM) CUBO DE CONTRA BAIXO, 01 (UM) CUBO DE GUITARRA, 01 (UM) SISTEMA PARA TECLADOS, 01 (UMA) BATERIA ACÚSTICA, 08 (OITO) MONITORES DE RETORNOS DE PALCO, 01 (UM) MONITOR DE RETORNO PARA BATERIA, P.A. (PADRÃO LINE ARRAY) PARA SONORIZAÇÃO AO AR LIVRE, CONTENDO NO MÍNIMO 12 (DOZE) CAIXAS ACÚSTICAS DE GRAVES COM NO MÍNIMO 02 (DOIS) AUTOFALANTES DE 18" (DEZOITO POLEGADAS) E 12 (OITO) CAIXAS ACÚSTICAS DE FREQUÊNCIAS MÉDIAS E ALTAS (INDUSTRIALIZADAS), ALÉM DE SUPORTE PARA SOM AMBIENTE COMPOSTO DE PELO MENOS 08 (OITO) CAIXAS ACÚSTICAS ESPALHADAS, INCLUINDO TRANSPORTE, MONTAGEM, OPERAÇÃO E DESMONTAGEM

Quantidade: 40 Val. Ref.: 2.465,425 Valor Unit.: 2.465,425 Total Item: 98.617,00

Item: 4 Unidade: DIÁRIAS Marca: Serviço Modelo:

Descrição: SONORIZAÇÃO-TIPO 3: DE PEQUENO PORTE, COM CONFIGURAÇÃO MÍNIMA DE 01 (UMA) CONSOLE MIXER (MESA DE SOM) DE 16 (DEZESSEIS) CANAIS, COM PRÉ AMPLIFICADORES COM RECALL AUTOMÁTICO PARA TODOS OS CANAIS, 04 AUXILIARES, 04 BANDAS DE EQUALIZAÇÃO PARAMÉTRICAS, 04 CAIXAS DE FREQUÊNCIAS ALTAS E 04 CAIXAS DE GRAVES, COM 01 CUBO DE BAIXO, 01 CUBO DE GUITARRA, 04 RETORNOS, 08 MICROFONES COM FIO, 01 MICROFONE SEM FIO, INCLUINDO TRANSPORTE, MONTAGEM, OPERAÇÃO E DESMONTAGEM.

Quantidade: 50 Val. Ref.: 1.953,333 Valor Unit.: 1.953,333 Total Item: 97.666,65

Item: 5 Unidade: DIÁRIAS Marca: Serviço Modelo:

Descrição: SONORIZAÇÃO PARA REUNIÃO, 01 MESA COM 12 CANAIS CONTENDO O MÍNIMO DE 04 SUBGRUPOS, 04 VIAS AUXILIARES, 04 BANDAS DE EQUALIZAÇÃO, SENDO TODAS PARAMÉTRICAS, FILTROS DE GRAVES, TODAS AS SAÍDAS DEVERÃO SER BALANCEADAS 04 CAIXAS ATIVAS 300W RMS CONTÍNUOS CADA, COM TRIPÉ, MICROFONE SEM FIO PARA VOZ COM FREQUÊNCIA DE TRABALHO SELECIONÁVEL E FAIXA DE OPERAÇÃO EM UHF, 04 MICROFONES COM FIO, 01 APARELHO DE CD PLAYER PARA SONORIZAÇÃO AMBIENTE, CABOS E CONEXÕES PARA LIGAR TODO O SISTEMA.

MUNICÍPIO DE BOCA DA MATA
BOCA DA MATA-AL

Quantidade: 50	Val. Ref.: 1.078,287	Valor Unit.: 1.078,287	Total Item: 53.914,35
Item: 6	Unidade: DIÁRIAS	Marca: Serviço	Modelo:
Descrição: PASSA CABO - PARA ISOLAMENTO DOS FIOS DOS EQUIPAMENTOS DE SOM E ILUMINAÇÃO DISTRIBUÍDOS NO LOCAL DO EVENTO. INCLUINDO TRANSPORTE, MONTAGEM, INSTALAÇÕES NECESSÁRIAS, E DESMONTAGEM.			
Quantidade: 200	Val. Ref.: 94,386	Valor Unit.: 94,386	Total Item: 18.877,20
LOTE 15	Quant.: 1	Num: 066	Total: 1.310.848,47
Item: 1	Unidade: DIÁRIAS	Marca: Serviço	Modelo:
Descrição: ILUMINAÇÃO GRANDE, CONTENDO PELO MENOS 40 (QUARENTA) PAR LEDS OUTDOOR RGBWA DE 18W CADA, 02 (UMA) MESA DE LUZ COM DUAS TELAS TOUCH SCREEN COMPATÍVEL, 01 (UM) CANHÃO SEGUIDOR, 48 MOVIE HEAD E 01 (UMA) MÁQUINA DE FUMAÇA COM DISSIPADOR, INCLUINDO TRANSPORTE, MONTAGEM, INSTALAÇÕES NECESSÁRIAS, OPERADORES NECESSÁRIOS E DESMONTAGEM			
Quantidade: 50	Val. Ref.: 4.909,504	Valor Unit.: 4.909,504	Total Item: 245.475,20
Item: 2	Unidade: DIÁRIAS	Marca: Serviço	Modelo:
Descrição: ILUMINAÇÃO MÉDIA, CONTENDO PELO MENOS 32 (TRINTA E DOIS) PAR LEDS OUTDOOR RGBWA DE 15W CADA, 01 (UMA) MESA DE LUZ COMPATÍVEL, 01 (UM) CANHÃO SEGUIDOR, 16 MOVIE HEAD E 01 (UMA) MÁQUINA DE FUMAÇA COM DISSIPADOR, INCLUINDO TRANSPORTE, MONTAGEM, INSTALAÇÕES NECESSÁRIAS, OPERADORES NECESSÁRIOS E DESMONTAGEM.			
Quantidade: 50	Val. Ref.: 2.755,375	Valor Unit.: 2.755,375	Total Item: 137.768,75
Item: 3	Unidade: DIÁRIAS	Marca: Serviço	Modelo:
Descrição: ILUMINAÇÃO PEQUENA, CONTENDO, PELO MENOS, 16 (DEZESSEIS) PAR LED DE 12 W CADA, 01 (UMA) MESA DE LUZ COMPATÍVEL, 16 MOVIE HEAD E 01 (UMA) MÁQUINA DE FUMAÇA COM DISSIPADOR, INCLUINDO PESSOAL PARA TRANSPORTE, MONTAGEM, INSTALAÇÕES E DESMONTAGEM			
Quantidade: 50	Val. Ref.: 1.624,036	Valor Unit.: 1.624,036	Total Item: 81.201,80
Item: 4	Unidade: DIÁRIAS	Marca: Serviço	Modelo:
Descrição: TELÃO COM PROJETOR DE RESOLUÇÃO SVGA 800 X 600, 2800 ANSI LÚMENS, CONTRASTE 3.000:1, FULL HD, USB, INCLUINDO TRANSPORTE E MONTAGEM.			
Quantidade: 60	Val. Ref.: 970,688	Valor Unit.: 970,688	Total Item: 58.241,28
Item: 5	Unidade: DIÁRIAS	Marca: Serviço	Modelo:
Descrição: PROJETOR MULTIMÍDIA DE 4000 ANSILUMENS, COM CABOS ADAPTADORES E CONTROLE REMOTO. INCLUINDO TRANSPORTE, MONTAGEM, INSTALAÇÕES NECESSÁRIAS, OPERADORES TÉCNICOS NECESSÁRIOS E DESMONTAGEM			
Quantidade: 60	Val. Ref.: 1.458,195	Valor Unit.: 1.458,195	Total Item: 87.491,70
Item: 6	Unidade: DIÁRIAS	Marca: Serviço	Modelo:
Descrição: TESTEIRA DE LED - DE ALTA DEFINIÇÃO, COM MÍNIMO DE 6 MM POR POLEGADA DE ÁREA, CADA PLACA DE PAINEL DE LED COM DIMENSÃO MÍNIMA DE 96X96 COM ALTA RESOLUÇÃO E DEFINIÇÃO, COM DIMENSÕES 05 M DE ALTURA E 14 M EM COMPRIMENTO TOTALIZANDO 24 M2 COM MONTAGEM E DESMONTAGEM, ATERRAMENTO, INCLUINDO TRANSPORTE E OPERADOR, INTERLIGADA COM A HOUSE MIX PARA DIVULGAÇÃO DE AÇÕES DO MUNICÍPIO			
Quantidade: 60	Val. Ref.: 114,013	Valor Unit.: 114,013	Total Item: 6.840,78
Item: 7	Unidade: DIÁRIAS	Marca: Serviço	Modelo:
Descrição: TV 42" PLANA OU LCD, ENTRADA UFH/VHF/CATV, COM ENTRADA DE HDMI, COMPUTADOR E TÉCNICO INCLUSO			
Quantidade: 50	Val. Ref.: 206,688	Valor Unit.: 206,688	Total Item: 10.334,40
Item: 8	Unidade: DIÁRIAS	Marca: Serviço	Modelo:

MUNICÍPIO DE BOCA DA MATA
BOCA DA MATA-AL

Descrição: PAINEL DE LED CURVO DE RESOLUÇÃO 3.0 MILÍMETROS INDOOR, MEDINDO 20M² COM CADA MÓDULO DE 50X100CM, COM RESOLUÇÃO DO ARMÁRIO: (L) 124PIXELSX (H) 248PIXELS (RESOLUÇÃO DE CADA PLACA) DISTANCIA REAL: 3.0MM (DISTÂNCIA ENTRE PIXELS REAIS) PIXEL SMD 3-EM-1 2121 BRANCO LED (TIPODO LED) DENSIDADE DE PIXEL; 65536 PIXEL / M2 TIPO LEVE; SMD2121 BRILHO; 1300NITS FREQUÊNCIA DE ATUALIZAÇÃO; =1920HZ MTBF; 100000 HORAS. INCLUINDO TRANSPORTE, MONTAGEM, INSTALAÇÕES NECESSÁRIAS, OPERADORES TÉCNICOS NECESSÁRIOS E DESMONTAGEM.

Quantidade: 60 Val. Ref.: 2.629,418 **Valor Unit.: 2.629,418** Total Item: 157.765,08

Item: 9 Unidade: DIÁRIAS Marca: Serviço Modelo:

Descrição: PAINEL DE LED CURVO DE RESOLUÇÃO 3.0 MILÍMETROS OUTDOOR, MEDINDO 20M² COM CADA MÓDULO DE 50X100CM, COM RESOLUÇÃO DO ARMÁRIO: (L) 124PIXELSX (H) 248PIXELS (RESOLUÇÃO DE CADA PLACA) DISTANCIA REAL: 3.0MM (DISTÂNCIA ENTRE PIXELS REAIS) PIXEL SMD 3-EM-1 2121 BRANCO LED (TIPODO LED) DENSIDADE DE PIXEL; 65536 PIXEL / M2 TIPO LEVE; SMD2121 BRILHO; 1300NITS FREQUÊNCIA DE ATUALIZAÇÃO; =1920HZ MTBF; 100000 HORAS. INCLUINDO TRANSPORTE, MONTAGEM, INSTALAÇÕES NECESSÁRIAS, OPERADORES TÉCNICOS NECESSÁRIOS E DESMONTAGEM.

Quantidade: 60 Val. Ref.: 2.909,559 **Valor Unit.: 2.909,559** Total Item: 174.573,54

Item: 10 Unidade: DIÁRIAS Marca: Serviço Modelo:

Descrição: TELA DE PROJEÇÃO 100 POLEGADAS, COM SUPORTE EM BOX TRUSS. INCLUINDO TRANSPORTE, MONTAGEM E DESMONTAGEM.

Quantidade: 60 Val. Ref.: 240,322 **Valor Unit.: 240,322** Total Item: 14.419,32

Item: 11 Unidade: DIÁRIAS Marca: Serviço Modelo:

Descrição: PROJEÇÃO 3D MAPEADA COM EDIÇÃO DE PROJETOS. INCLUINDO TRANSPORTE, MONTAGEM, INSTALAÇÕES NECESSÁRIAS, OPERADORES TÉCNICOS NECESSÁRIOS E DESMONTAGEM.

Quantidade: 60 Val. Ref.: 5.329,743 **Valor Unit.: 5.329,743** Total Item: 319.784,58

Item: 12 Unidade: DIÁRIAS Marca: Serviço Modelo:

Descrição: ACIONADOR DE EFEITO DMX, COMPOSTO DE 12 UNIDADES DE CANHÃO SERPENTINA. INCLUINDO TRANSPORTE, MONTAGEM E DESMONTAGEM

Quantidade: 60 Val. Ref.: 282,534 **Valor Unit.: 282,534** Total Item: 16.952,04



MUNICÍPIO DE BOCA DA MATA
BOCA DA MATA-AL

Folha 259
Autógrafa

PROPOSTA DO PARTICIPANTE

PREGÃO ELETRÔNICO Nº 19/2024
Processo Administrativo Nº 04170013/2024
Tipo: REGISTRO DE PREÇO
PREGOEIRO: JUCIANA DAYSE BEZERRA DOS SANTOS
Data de Publicação: 13/05/2024 15:26:51

				TOTAL DO PROCESSO:	16.014.902,048
TOTAL DA PROPOSTA					16.014.902,048
LOTE 1	Quant.: 1	Num: 063			Total: 37.567,36
Item: 1	Unidade: DIÁRIAS	Marca: Serviço	Modelo:		
Descrição: EXTINTOR – LOCAÇÃO DE EXTINTORES DE PÓ QUÍMICO 6 KG COM SUPORTE E ÁGUA PRESSURIZADA.					
Quantidade: 40	Val. Ref.: 100,933	Valor Unit.: 100,933		Total Item: 4.037,32	
Item: 2	Unidade: DIÁRIAS	Marca: Serviço	Modelo:		
Descrição: CLIMATIZADOR DE AMBIENTES , COM VAZÃO DE AR DE 12.000 M³/H, PARA ATENDER EVENTOS EM ESPAÇO ABERTO OU FECHADO NUMA ÁREA DE ATÉ 40 M². INCLUINDO TRANSPORTE, MONTAGEM, INSTALAÇÕES NECESSÁRIAS, OPERADORES TÉCNICOS NECESSÁRIOS E DESMONTAGEM. A MÁQUINA DEVERÁ SER ENTREGUE ABASTECIDA. INCLUINDO TRANSPORTE, MONTAGEM, INSTALAÇÕES NECESSÁRIAS, OPERADORES TÉCNICOS NECESSÁRIOS E DESMONTAGEM.					
Quantidade: 60	Val. Ref.: 558,834	Valor Unit.: 558,834		Total Item: 33.530,04	
LOTE 2	Quant.: 1	Num: 092			Total: 216.648,00
Item: 1	Unidade: DIÁRIAS	Marca: Serviço	Modelo:		
Descrição: FECHAMENTO 20M - LOCAÇÃO COM MONTAGEM E DESMONTAGEM DE FECHAMENTO, SENDO OS MESMOS EM PLACAS METÁLICAS NA ALTURA MÍNIMA DE 2,20 METROS, COM TRAVESSA E SUPORTE PARA FIXAÇÃO E SEM PONTAS DE LANÇA, PORTÕES PARA SAÍDAS DE EMERGÊNCIA, DE NO MÍNIMO 4,40 METROS DE LARGURA					
Quantidade: 600	Val. Ref.: 248,99	Valor Unit.: 248,99		Total Item: 149.394,00	
Item: 2	Unidade: DIÁRIAS	Marca: Serviço	Modelo:		
Descrição: DISCIPLINADOR 20M - DISCIPLINADOR - LOCAÇÃO COM MONTAGEM E DESMONTAGEM, DE FECHAMENTO, TIPO GRADE COM ESTRUTURA EM TUBOS GALVANIZADO 1¼ DE DIÂMETRO E 2,65MM DE ESPESSURA, MEDINDO 2,15 X 1,10, MODULAR.					
Quantidade: 600	Val. Ref.: 27,553	Valor Unit.: 27,553		Total Item: 16.531,80	
Item: 3	Unidade: DIÁRIAS	Marca: Serviço	Modelo:		
Descrição: BARRICADA DE CONTENÇÃO DE PÚBLICO EM ALUMÍNIO. ESTRUTURA DE GRADE DE BARRICADA DE CONTENÇÃO E PROTEÇÃO DE PÚBLICO, DO TIPO ALTO SUSTENTÁVEL, PADRÃO EUROPEU, COM PISO MEDINDO 2,00M X 1,00M, FIXADAS UMA AS OUTRAS POR PINOS METÁLICOS DE AÇO CONTRAPINADOS E PARAFUSOS, COM MÃO DE FORÇA, DEGRAUS PARA SEGURANÇA					
Quantidade: 600	Val. Ref.: 84,537	Valor Unit.: 84,537		Total Item: 50.722,20	
LOTE 3	Quant.: 1	Num: 128			Total: 948.795,728
Item: 1	Unidade: DIÁRIAS	Marca: Serviço	Modelo:		

MUNICÍPIO DE BOCA DA MATA
BOCA DA MATA-AL

Descrição: PALCO 01- LOCAÇÃO, INCLUINDO TRANSPORTE, MONTAGEM E DESMONTAGEM DE UM PALCO NAS DIMENSÕES DE 12 METROS DE FRENTE X 12 METROS DE PROFUNDIDADE, COM COBERTURA EM BOX TRUSS, P50, EM FORMA DE DUAS ÁGUAS, COBERTA EM LONA PVC NA COR BRANCA, COM PISO DO PALCO EM ESTRUTURA TUBULAR DE AÇO GALVANIZADO, COBERTO COM COMPENSADO NAVAL OU MADEIRITE COM ESPESSURA MÍNIMA DE 25,00MM CARPETADO, O PALCO DEVERÁ TER LATERAIS E FUNDO FECHADOS COM LONA TIPO PVC NA COR BRANCA, BEM COM DEVERÁ CONTAR COM DUAS TORRES PARA SUSTENTAÇÃO DO PA, EM ESTRUTURA TUBULAR DE AÇO, COM CAPACIDADE MÍNIMA PARA 2.500 KG E COM ALTURA MÍNIMA DE 8M CADA UMA. O SERVIÇO DE LOCAÇÃO INCLUI A MÃO DE OBRA DE TÉCNICOS E OPERÁRIOS NECESSÁRIOS.

Quantidade: 80 Val. Ref.: 5.869,951 **Valor Unit.: 5.869,951** Total Item: 469.596,08

Item: 2 Unidade: DIÁRIAS Marca: Serviço Modelo:

Descrição: PALCO 02 -LOCAÇÃO, INCLUINDO TRANSPORTE, MONTAGEM E DESMONTAGEM DE UM PALCO NAS DIMENSÕES DE 09 METROS DE FRENTE X 09 METROS DE PROFUNDIDADE, COM COBERTURA EM BOX TRUSS, P50, EM FORMA DE DUAS ÁGUAS, COBERTA EM LONA PVC NA COR BRANCA, COM PISO DO PALCO EM ESTRUTURA TUBULAR DE AÇO GALVANIZADO, COBERTO COM COMPENSADO NAVAL OU MADEIRITE COM ESPESSURA MÍNIMA DE 25,00MM CARPETADO, O PALCO DEVERÁ TER LATERAIS E FUNDO FECHADOS COM LONA TIPO PVC NA COR BRANCA, BEM COM DEVERÁ CONTAR COM DUAS TORRES PARA SUSTENTAÇÃO DO PA, EM ESTRUTURA TUBULAR DE AÇO, COM CAPACIDADE MÍNIMA PARA 2.500 KG E COM ALTURA MÍNIMA DE 8M CADA UMA. O SERVIÇO DE LOCAÇÃO INCLUI A MÃO DE OBRA DE TÉCNICOS E OPERÁRIOS NECESSÁRIOS

Quantidade: 40 Val. Ref.: 4.173,387 **Valor Unit.: 4.173,387** Total Item: 166.935,48

Item: 3 Unidade: DIÁRIAS Marca: Serviço Modelo:

Descrição: PALCO 03- LOCAÇÃO, INCLUINDO TRANSPORTE MONTAGEM E DESMONTAGEM, DE UM PALCO NAS DIMENSÕES DE 06 METROS DE FRENTE X 06 METROS DE PROFUNDIDADE, COM COBERTURA EM ESTRUTURA METÁLICA DE ALUMÍNIO RESISTENTE, EM FORMA DE DUAS ÁGUAS, COBERTA EM LONA BRANCA ANTIMOFO E ANTICHAMAS, COM PISO DO PALCO EM ESTRUTURA TUBULAR DE AÇO GALVANIZADO, COBERTO COM COMPENSADO NAVAL OU MADEIRITE COM ESPESSURA MÍNIMA DE 25,00MM COM CAPACIDADE DE SUPORTE IGUAL OU INFERIOR A 450,00 KG/M2, O PALCO DEVERÁ TER LATERAIS E FUNDO FECHADOS COM LONA TIPO PVC NA COR BRANCA, O SERVIÇO DE LOCAÇÃO INCLUI A MÃO DE OBRA DE TÉCNICOS E OPERÁRIOS NECESSÁRIOS.

Quantidade: 40 Val. Ref.: 3.323,185 **Valor Unit.: 3.323,185** Total Item: 132.927,40

Item: 4 Unidade: DIÁRIAS Marca: Serviço Modelo:

Descrição: HOUSE-MIX, 4,40X4,40- ESTRUTURA EM ALUMÍNIO COBERTO COM LONA ANTI-CHAMA E ANTI-MOFO, COM DOIS PISOS E GUARDA CORPO, ATERRAMENTO CONFORME EXIGÊNCIAS DO CORPO DE BOMBEIROS E EXTINTORES SINALIZADOS.

Quantidade: 40 Val. Ref.: 1.851,257 **Valor Unit.: 1.851,257** Total Item: 74.050,28

Item: 5 Unidade: DIÁRIAS Marca: Serviço Modelo:

Descrição: LOCAÇÃO DE PRATICÁVEIS- PLATAFORMA EM ALUMÍNIO MEDINDO 2,00X100 COM CAPACIDADE DE CARGA DE 750 KG/M2, PÉS TELESCÓPICOS, PODENDO SER AJUSTADO NA ALTURA DE 0,60 CM A 1,00M E PISO EM COMPENSADO NAVAL DE 25MM.

Quantidade: 120 Val. Ref.: 198,975 **Valor Unit.: 198,975** Total Item: 23.877,00

Item: 6 Unidade: DIÁRIAS Marca: Serviço Modelo:

Descrição: PASSARELA EM FORMA DE T - COM MONTAGEM E DESMONTAGEM, SENDO UMA NA VERTICAL NO TAMANHO 6.60 METROS DE COMPRIMENTO POR 2.20 METROS DE LARGURA, SAINDO DO PALCO ENCONTRANDO-SE COM UMA OUTRA PARTE HORIZONTAL MEDINDO DE UM LADO A OUTRO 4.40 METROS DE COMPRIMENTO POR 2.20 METROS DE LARGURA, COM MESMA ALTURA DO PALCO QUE PODE SER NO MÍNIMO 1,60M E NO MÁXIMO ATÉ 2,00M, FECHADO LATERALMENTE COM MALHA PRETA OU SEMELHANTE A FIM DE IMPEDIR ACESSO POR BAIXO DA MESMA

Quantidade: 24 Val. Ref.: 3.392,062 **Valor Unit.: 3.392,062** Total Item: 81.409,488

Num: 071

MUNICÍPIO DE BOCA DA MATA
BOCA DA MATA-AL

Descrição: CAMARIM 8,00 X 8,00M - CAMARIM CLIMATIZADO TIPO OCTANORM MEDINDO 8,00X800M COM PISO ACARPETADO E TENDA, COMPOSTO POR: 02 MESAS, 08 CADEIRAS, 01 SOFÁ DE 2 LUGARES, 01 ESPELHO, 01 ARARA, 01 LIXEIRA, 01 CAIXA TÉRMICA, 03 TOMADAS, ILUMINAÇÃO E CAIXA DE AC.

Quantidade: 40 Val. Ref.: 6.881,025 Valor Unit.: 6.881,025 Total Item: 275.241,00

LOTE 6 Quant.: 1 Num: 101 **Total: 526.694,14**

Item: 1 Unidade: DIÁRIAS Marca: Serviço Modelo:

Descrição: SANITÁRIO PORTÁTIL (BANHEIRO QUÍMICO) - EM POLIETILENO DE ALTA DENSIDADE, COM TETO E DIMENSÕES MÍNIMAS DE 1,16 M X 1,22 M X 2,30 M, COMPOSTO POR: CAIXA DE DEJETOS, PORTA PAPEL HIGIÊNICO E FECHAMENTO COM IDENTIFICAÇÃO DE LIVRE/OCUPADO, PARA USO DO PÚBLICO EM GERAL, INCLUINDO TRANSPORTE, MONTAGEM, INSTALAÇÕES NECESSÁRIAS, LIMPEZA, DESCARTE E DESMONTAGEM.

Quantidade: 800 Val. Ref.: 382,031 Valor Unit.: 382,031 Total Item: 305.624,80

Item: 2 Unidade: DIÁRIAS Marca: Serviço Modelo:

Descrição: SANITÁRIO PORTÁTIL (BANHEIRO QUÍMICO) PARA PORTADORES DE DEFICIÊNCIAS -EM POLIETILENO DE ALTA DENSIDADE, COM TETO E DIMENSÕES MÍNIMAS DE 1,57 M X 1,57 M X 2,30 M, COMPOSTO POR: CAIXA DE DEJETOS, PORTA PAPEL HIGIÊNICO E FECHAMENTO COM IDENTIFICAÇÃO DE LIVRE/OCUPADO, PARA USO DO PÚBLICO COM NECESSIDADES ESPECIAIS, INCLUINDO TRANSPORTE, MONTAGEM, INSTALAÇÕES NECESSÁRIAS, LIMPEZA, DESCARTE E DESMONTAGEM.

Quantidade: 300 Val. Ref.: 605,125 Valor Unit.: 605,125 Total Item: 181.537,50

Item: 3 Unidade: DIÁRIAS Marca: Serviço Modelo:

Descrição: CONTAINER CLIMATIZADO , MEDINDO 6X3 COM REVESTIMENTO DE DRYWALL COM 02 JANELAS ,01 PORTA , 04 TOMADAS , PISO VINÍLICO COM HIDRÁULICA DE CAPACIDADE DE 500 LITROS E PIA , JÁ COM TODA INSTALAÇÃO HIDRO- SANITÁRIA.

Quantidade: 20 Val. Ref.: 1.976,592 Valor Unit.: 1.976,592 Total Item: 39.531,84

LOTE 7 Quant.: 1 Num: 087 **Total: 480.988,80**

Item: 1 Unidade: DIÁRIAS Marca: Serviço Modelo:

Descrição: TENDA 12,00 X 12,00M - TENDA TIPO PIRÂMIDE, MEDINDO 12,00 X 12,00M COM LONA BRANCA DE ALTA RESISTÊNCIA, TRATAMENTO ANTI-CHAMA, ANTI- UV, E ANTI-MOFO COM REVESTIMENTO EM VERNIZ, IMPERMEÁVEL E AUTO EXTINGUÍVEL. ESTRUTURA METÁLICA EM FERRO TUBULAR COM BITOLAS DE 1" E 3", E SAFENAS LATERAIS, INCLUINDO TRANSPORTE, MONTAGEM E DESMONTAGEM.

Quantidade: 80 Val. Ref.: 3.210,693 Valor Unit.: 3.210,693 Total Item: 256.855,44

Item: 2 Unidade: DIÁRIAS Marca: Serviço Modelo:

Descrição: TENDA 9,00 X 9,00M - TENDA TIPO PIRÂMIDE, MEDINDO 9,00 X 9,00M COM LONA BRANCA DE ALTA RESISTÊNCIA, TRATAMENTO ANTICHAMA, ANTI- UV, E ANTIMOFO COM REVESTIMENTO EM VERNIZ, IMPERMEÁVEL E AUTO EXTINGUÍVEL. ESTRUTURA METÁLICA EM FERRO TUBULAR COM BITOLAS DE 1" E 3", E SAFENAS LATERAIS, INCLUINDO TRANSPORTE, MONTAGEM E DESMONTAGEM.

Quantidade: 40 Val. Ref.: 1.788,513 Valor Unit.: 1.788,513 Total Item: 71.540,52

Item: 3 Unidade: DIÁRIAS Marca: Serviço Modelo:

Descrição: TENDA 6,00 X 6,00M - TENDA TIPO PIRÂMIDE, MEDINDO 6,00 X 6,00M COM LONA BRANCA DE ALTA RESISTÊNCIA, TRATAMENTO ANTI-CHAMA, ANTI- UV, E ANTI-MOFO COM REVESTIMENTO EM VERNIZ, IMPERMEÁVEL E AUTO EXTINGUÍVEL. ESTRUTURA METÁLICA EM FERRO TUBULAR COM BITOLAS DE 1" E 3", E SAFENAS LATERAIS, INCLUINDO TRANSPORTE, MONTAGEM E DESMONTAGEM

Quantidade: 120 Val. Ref.: 1.271,607 Valor Unit.: 1.271,607 Total Item: 152.592,84

LOTE 8 Quant.: 1 Num: 094 **Total: 1.239.264,30**

Item: 1 Unidade: DIÁRIAS Marca: Serviço Modelo:

MUNICÍPIO DE BOCA DA MATA
BOCA DA MATA-AL

Descrição: ARQUIBANCADAS, MEDINDO 30 M LINEARES - LOCAÇÃO COM MONTAGEM E DESMONTAGEM DE MÓDULO DE ARQUIBANCADA, DE 04 (QUATRO) DEGRAUS, COM INÍCIO DO PRIMEIRO PISO, DE NO MÍNIMO 1,20 METROS DO NÍVEL DO CHÃO, ASSENTOS CONFECCIONADOS EM CHAPAS DOBRADAS E COM REFORÇOS DE SEGURANÇA EM INTERVALOS MÁXIMOS DE 20 (VINTE) CENTÍMETROS, COM ENCAIXES E FIXADORES NOS DEGRAUS COM PINOS OU PARAFUSOS, ESCADAS DE ACESSO COM 2,30 METROS DE LARGURA E ESPELHOS DE DEGRAUS NO MÁXIMO DE 15 (QUINZE) CENTÍMETROS, PARAPEITO E CORRIMÕES NO MÍNIMO DE 1,10 METROS DE ALTURA E INTERVALOS DE VÃOS LIVRES DE NO MÁXIMO 15 (QUINZE) CENTÍMETROS COM PLACA DE IDENTIFICAÇÃO INFORMANDO CAPACIDADE DE PESSOAS.

Quantidade: 20 Val. Ref.: 24.255,50 **Valor Unit.: 24.255,50** Total Item: 485.110,00

Item: 2 Unidade: DIÁRIAS Marca: Serviço Modelo:

Descrição: ARQUIBANCADAS, MEDINDO 90 M LINEARES - LOCAÇÃO COM MONTAGEM E DESMONTAGEM DE MÓDULO DE ARQUIBANCADA, DE 04 (QUATRO) DEGRAUS, COM INÍCIO DO PRIMEIRO PISO, DE NO MÍNIMO 1,20 METROS DO NÍVEL DO CHÃO, ASSENTOS CONFECCIONADOS EM CHAPAS DOBRADAS E COM REFORÇOS DE SEGURANÇA EM INTERVALOS MÁXIMOS DE 20 (VINTE) CENTÍMETROS, COM ENCAIXES E FIXADORES NOS DEGRAUS COM PINOS OU PARAFUSOS, ESCADAS DE ACESSO COM 2,30 METROS DE LARGURA E ESPELHOS DE DEGRAUS NO MÁXIMO DE 15 (QUINZE) CENTÍMETROS, PARAPEITO E CORRIMÕES NO MÍNIMO DE 1,10 METROS DE ALTURA E INTERVALOS DE VÃOS LIVRES DE NO MÁXIMO 15 (QUINZE) CENTÍMETROS COM PLACA DE IDENTIFICAÇÃO INFORMANDO CAPACIDADE DE PESSOAS

Quantidade: 20 Val. Ref.: 37.707,715 **Valor Unit.: 37.707,715** Total Item: 754.154,30

LOTE 9 Quant.: 1 Num: 093 **Total: 2.963.904,24**

Item: 1 Unidade: DIÁRIAS Marca: Serviço Modelo:

Descrição: CAMAROTE COM ACESSIBILIDADE MEDINDO 9,00X 9,00 METROS DE FUNDO COM ESTRUTURA METÁLICA EM AÇO MEDINDO 2,20X2,20 X 0,10 , REVESTIDO COM MADERITE , APOIADO SOBRE COLUNAS DE 2,20M EM AÇO COM DIÂMETRO 2.7/8 X ¼ DE ESPESSURA, COBERTO COM TOLDO 9X9 EM AÇO GALVANIZADO E LONA BRANCA ANTI-MOFO E ANTI CHAMAS.

Quantidade: 60 Val. Ref.: 12.899,834 **Valor Unit.: 12.899,834** Total Item: 773.990,04

Item: 2 Unidade: DIÁRIAS Marca: Serviço Modelo:

Descrição: CAMAROTE COM ACESSIBILIDADE MEDINDO 12,00X 12,00 METROS DE FUNDO COM ESTRUTURA METÁLICA EM AÇO MEDINDO 2,20X2,20 X 0,10 , REVESTIDO COM MADERITE , APOIADO SOBRE COLUNAS DE 2,20M EM AÇO COM DIÂMETRO 2.7/8 X ¼ DE ESPESSURA, COBERTO COM TOLDO 12X12 EM AÇO GALVANIZADO E LONA BRANCA ANTI-MOFO E ANTI CHAMAS

Quantidade: 300 Val. Ref.: 7.299,714 **Valor Unit.: 7.299,714** Total Item: 2.189.914,20

LOTE 10 Quant.: 1 Num: 049 **Total: 257.804,62**

Item: 1 Unidade: DIÁRIAS Marca: Serviço Modelo:

Descrição: DECORAÇÃO COM MIL BALÕES INFLADOS EM LÁTEX, TAMANHO PADRÃO FORMATO OVAL, COM MÃO -DE – OBRA E MATERIAIS NECESSÁRIOS. AS CORES SERÃO DEFINIDAS PELA COORDENAÇÃO DO EVENTO.

Quantidade: 60 Val. Ref.: 525,00 **Valor Unit.: 525,00** Total Item: 31.500,00

Item: 2 Unidade: DIÁRIAS Marca: Serviço Modelo:

Descrição: ARRANJO DE FLORES COM FOLHAGENS MEDINDO DE 30 CM A 60 CM DE ALTURA COM APROVAÇÃO PRÉVIA.

Quantidade: 300 Val. Ref.: 288,225 **Valor Unit.: 288,225** Total Item: 86.467,50

Item: 3 Unidade: DIÁRIAS Marca: Serviço Modelo:

Descrição: CONJUNTO DE PISO DE VIDRO COM MICROLAMPADAS, MEDIDA DO MÓDULO 1X1M, ESTRUTURA METÁLICA, PINTURA ELETROSTÁTICA, PLACA DE VIDRO TEMPERADO FUMÉ 10MM, SISTEMA ELÉTRICO E CORDÃO DE LED COM 500 LEDS (BRANCO QUENTE), ALTURA DE 4,5CM, TENSÃO 220V, CONTROLE DE CARTÃO SD DMX. INCLUINDO TRASPORTE, MONTAGEM, INSTALAÇÕES NECESSÁRIAS, OPERADORES TÉCNICOS NECESSÁRIOS E DESMONTAGEM. COM 24 PLACAS



Folha 769
Assinatura

MUNICÍPIO DE BOCA DA MATA
BOCA DA MATA-AL

Quantidade: 40 Val. Ref.: 270,202 Valor Unit.: 270,202 Total Item: 10.808,08

Item: 4 Unidade: DIÁRIAS Marca: Serviço Modelo:

Descrição: ILUMINAÇÃO CÊNICA, COMPOSTA POR 16 VARAS, CADA UMA COM 08 LÂMPADAS, MODELO PIMBIM, 40 UNIDADEES DE PAR 38, 60 UNIDADES REFLETOR BRANCO QUENTES 100W, 60 UNIDADES REFLETOR BRANCO FRIO 100W. INCLUINDO TRANSPORTE, MONTAGEM, INSTALAÇÕES NECESSÁRIAS, OPERADORES TÉCNICOS NECESSÁRIOS E DESMONTAGEM

Quantidade: 60 Val. Ref.: 1.956,875 Valor Unit.: 1.956,875 Total Item: 117.412,50

Item: 5 Unidade: DIÁRIAS Marca: Serviço Modelo:

Descrição: ILUMINAÇÃO TIPO GAMBIARRA - VARAL DE LUZES, COM SOQUETE A CADA 1,00 METRO, CABO NA COR PRETA, BI-VOLT, COM LÂMPADAS BULBO, INCANDESCENTE OU LED. TOTALMENTE ISOLADO, PARA LIGAÇÕES EXTERNAS. INCLUINDO TRANSPORTE, MONTAGEM, INSTALAÇÕES NECESSÁRIAS, OPERADORES TÉCNICOS NECESSÁRIOS E DESMONTAGEM.

Quantidade: 60 Val. Ref.: 193,609 Valor Unit.: 193,609 Total Item: 11.616,54

LOTE 11 Quant.: 1 Num: 023 **Total: 390.030,00**

Item: 1 Unidade: DIÁRIAS Marca: Serviço Modelo:

Descrição: PESSOAL DE APOIO, PROFISSIONAL COM QUALIFICAÇÃO TÉCNICA COMPROVADA E CAPACITADO PARA ATUAR NA PREVENÇÃO E NO MONITORAMENTO TEMPORÁRIO PARA EVENTOS.

Quantidade: 2.000 Val. Ref.: 195,015 Valor Unit.: 195,015 Total Item: 390.030,00

LOTE 12 Quant.: 1 Num: 124 **Total: 4.586.478,42**

Item: 1 Unidade: DIÁRIAS Marca: Serviço Modelo:

Descrição: PROFISSIONAL COM CAPTAÇÃO DE IMAGENS COM O USO DE CÂMERA PROFISSIONAL FULL FRAME, COM TRIPÉ E FLASH COMPATÍVEL PADRÃO 4K ULTRA HD , COM ASSESSÓRIA DE COMUNICAÇÃO E ENTREGA DE MATERIAL FINALIZADO EM RECORTES E TRATAMENTO DE IMAGENS ,JÁ INCLUSO TRANSPORTE.

Quantidade: 820 Val. Ref.: 1.744,947 Valor Unit.: 1.744,947 Total Item: 1.430.856,54

Item: 2 Unidade: DIÁRIAS Marca: Serviço Modelo:

Descrição: TRANSMISSÃO SIMULTÂNEA PARA EVENTOS: CÂMERA SONY XDCAM EX3 / FX3 CABEAMENTO DE FIBRA ÓTICA PROCESSADORA DE IMAGEM SDI CONVERSORES DE SDI PARA FIBRA ÓTICA TRIPÉS HIDRÁULICOS, INTERCOM EXIBIDOR DE VÍDEO PODE DO TER ATE 6 CÂMERAS NA TRANSMISSÃO SIMULTÂNEA

Quantidade: 120 Val. Ref.: 6.070,835 Valor Unit.: 6.070,835 Total Item: 728.500,20

Item: 3 Unidade: DIÁRIAS Marca: Serviço Modelo:

Descrição: SISTEMA DE MONITORAMENTO PARA EVENTOS: 03 GRAVADOR NVD 3316,32 CÂMERA IP 1130 /07 SWITCH 08 PORTAS ,200 PLUG RJ45,3 DISCO RÍGIDO 1TB , 2135 LANDUTTI CAT, 30 ABRAÇADEIRA C/100 UND ,32 CAIXA PLÁSTICA,01 SWITCH ,08 PORTAS POE+SF 800 , 01 NOBREAK 1200 VA- 220 V, 02 CÂMERA SPEED DOME VIP, 03 MONITOR 24 POLEGADAS, 06 CAIXA DE COMANDO 30X20X17 , 07 PROTETOR ELETRÔNICO , 06 ROTEADORES.

Quantidade: 120 Val. Ref.: 16.550,778 Valor Unit.: 16.550,778 Total Item: 1.986.093,36

Item: 4 Unidade: DIÁRIAS Marca: Serviço Modelo:

Descrição: PROFISSIONAL COM EQUIPAMENTO AUDIOVISUAL , FILMAGEM AÉREA: AERONAVE NÃO TRIPULADA TIPO DRONE COM AS SEGUINTEES ESPECIFICAÇÕES , VELOCIDADE MÁXIMA 20 M/S , DESCIDA VELOCIDADE 4 M/S, ILUMINAÇÃO ADEQUADA ,MODO GPS , TRANSMISSOR, BATERIA 6.000 DE POLÍMERO DE LÍTIO-ION, CONFIGURAÇÃO : 4 S VOLTAGEM 15,2 ,PESO 462 G, POTÊNCIA CARREGAMENTO RÁPIDO, CASE DE VIAGEM COM EXTERIOR RÍGIDO E INTERIOR ACOLCHOADO.

Quantidade: 120 Val. Ref.: 3.675,236 Valor Unit.: 3.675,236 Total Item: 441.028,32

Num: 130



Folha 765
Rubrica

MUNICÍPIO DE BOCA DA MATA
BOCA DA MATA-AL

LOTE 13 Quant.: 1 **Total: 1.151.495,36**

Item: 1 Unidade: DIÁRIAS Marca: Serviço Modelo:

Descrição: GRUPO GERADOR SILENCIADO, PARTIDA MANUAL OU AUTOMÁTICA, QUE FORNEÇA POTÊNCIA DE 260,00 KVA, TENSÃO DE 220,00 VOLTS, CICLAGEM EM 60,00 HZ A 1.800,00 RPM, COM MOTOR A DIESEL, TURBINADO, CABOS ELÉTRICOS E AC COM CHAVE DE LIGAÇÃO/REVERSÃO COMPATÍVEIS, HORÍMETRO, ATERRAMENTO DE ACORDO COM AS NORMAS TÉCNICAS, INCLUINDO TRANSPORTE, MONTAGEM, INSTALAÇÕES NECESSÁRIAS, OPERADORES NECESSÁRIOS E DESMONTAGEM.

Quantidade: 160 Val. Ref.: 2.524,729 **Valor Unit.: 2.524,729** Total Item: 403.956,64

Item: 2 Unidade: DIÁRIAS Marca: Serviço Modelo:

Descrição: GRUPO GERADOR SILENCIADO, PARTIDA MANUAL OU AUTOMÁTICA, QUE FORNEÇA POTÊNCIA DE 180,00 KVA, TENSÃO DE 220,00 VOLTS, CICLAGEM EM 60,00 HZ A 1.800,00 RPM, COM MOTOR A DIESEL, TURBINADO, CABOS ELÉTRICOS E AC COM CHAVE DE LIGAÇÃO/REVERSÃO COMPATÍVEIS, HORÍMETRO, ATERRAMENTO DE ACORDO COM AS NORMAS TÉCNICAS, INCLUINDO TRANSPORTE, MONTAGEM, INSTALAÇÕES NECESSÁRIAS, OPERADORES NECESSÁRIOS E DESMONTAGEM.

Quantidade: 160 Val. Ref.: 2.986,72 **Valor Unit.: 2.986,72** Total Item: 477.875,20

Item: 3 Unidade: DIÁRIAS Marca: Serviço Modelo:

Descrição: GRUPO GERADOR SILENCIADO, PARTIDA MANUAL OU AUTOMÁTICA, QUE FORNEÇA POTÊNCIA DE 80,00 KVA, TENSÃO DE 220,00 VOLTS, CICLAGEM EM 60,00 HZ A 1.800,00 RPM, COM MOTOR A DIESEL, TURBINADO, CABOS ELÉTRICOS E AC COM CHAVE DE LIGAÇÃO/REVERSÃO COMPATÍVEIS, HORÍMETRO, ATERRAMENTO DE ACORDO COM AS NORMAS TÉCNICAS, INCLUINDO TRANSPORTE, MONTAGEM, INSTALAÇÕES NECESSÁRIAS, OPERADORES NECESSÁRIOS E DESMONTAGEM

Quantidade: 160 Val. Ref.: 1.673,637 **Valor Unit.: 1.673,637** Total Item: 267.781,92

Item: 4 Unidade: DIÁRIAS Marca: Serviço Modelo:

Descrição: CABO ELÉTRICO – CABO PARA INTERLIGAR UM GERADOR A OUTRO, ENCAPADO, MODELO PP, 04 UNIDADES DE 90MM E VIAS SEPARADAS DE 100M. INCLUINDO TRANSPORTE, MONTAGEM, INSTALAÇÕES NECESSÁRIAS, OPERADORES TÉCNICOS NECESSÁRIOS E DESMONTAGEM

Quantidade: 60 Val. Ref.: 31,36 **Valor Unit.: 31,36** Total Item: 1.881,60

LOTE 14 Quant.: 1 Num: 085 **Total: 409.092,85**

Item: 1 Unidade: DIÁRIAS Marca: Serviço Modelo:

Descrição: SISTEMA DE PONTO SEM FIO: 08 ENEAR COM BORE PACK, 04 ANTENAS ,PILHAS , TÉCNICOS PARA O EVENTO.

Quantidade: 240 Val. Ref.: 61,89 **Valor Unit.: 61,89** Total Item: 14.853,60

Item: 2 Unidade: DIÁRIAS Marca: Serviço Modelo:

MUNICÍPIO DE BOCA DA MATA
BOCA DA MATA-AL

Descrição: SONORIZAÇÃO-TIPO 1, DE GRANDE PORTE, COM CONFIGURAÇÃO MÍNIMA DE 02 (DOIS) CONSOLES DIGITAIS DE 48 CANAIS, COM PRÉ AMPLIFICADORES COM RECALL AUTOMÁTICO PARA TODOS OS CANAIS, 24 AUXILIARES, 08 MATRIX, 08 DCAS, 04 BANDAS DE EQUALIZAÇÃO PARAMÉTRICAS, 04 PROCESSADORES DE EFEITOS, 02 PROCESSADORES DINÂMICOS POR CANAL, 06 CANAIS DE EQUALIZAÇÃO 31 BANDAS OPERACIONAIS, COM RESOLUÇÃO MÍNIMA DE 48 KHZ; 01 MULTICABO 60 VIAS COM MAIS 24 VIAS PARA CANAIS AUXILIARES, COM SPLITER DE NO MÍNIMO 60 METROS; 01 PROCESSADOR DE SISTEMA DIGITAL, ESTÉREO, COM 02 ENTRADAS E 08 SAÍDAS COM MULTICABO EXCLUSIVO, 02 (DOIS) APARELHOS DE COMPACT DISC COM INTERFACE USB E SUPORTE DE REPRODUÇÃO DE ARQUIVOS NO FORMATO (MP3), 16 (DEZESSEIS) MICROFONES COM PEDESTAIS, 01 (UM) KIT DE MICROFONES PARA BATERIA, 02 (UM) MICROFONE SEM FIO PADRÃO UHF, COM PEDESTAL, 01 (UM) CUBO DE CONTRA BAIXO COM 1 CAIXA DE 4 FALANTES DE 10" E 01 CAIXA DE FALANTE DE 15", 02 (DOIS) CUBOS DE GUITARRA COM 2 FALANTES DE 12", 01 (UM) sistema de retorno para teclados, 01 (uma) bateria acústica de 04 tons, 08 (oito) monitores de retorno de palco, 01 (um) monitor de retorno para bateria com 02 falantes, p.a. (padrão line array) para sonorização ao ar livre, contendo no mínimo 16 (dezesseis) caixas acústicas de grave com no mínimo 02 (dois) auto-falantes de 18" (dezoito polegadas) e 16 (dezesseis) CAIXAS ACÚSTICAS DE FREQUÊNCIAS MÉDIAS E ALTAS (INDUSTRIALIZADAS), ALÉM DE SUPORTE PARA SOM AMBIENTE COMPOSTO DE PELO MENOS 08 (OITO) CAIXAS ACÚSTICAS ESPALHADAS OU ALINHADA TIPO LINE ARRAY, INCLUINDO TRANSPORTE, MONTAGEM, OPERAÇÃO E DESMONTAGEM.

Quantidade: 30 Val. Ref.: 4.172,135 Valor Unit.: 4.172,135 Total Item: 125.164,05

Item: 3 Unidade: DIÁRIAS Marca: Serviço Modelo:

Descrição: SONORIZAÇÃO-TIPO 2: DE MÉDIO PORTE, COM CONFIGURAÇÃO MÍNIMA DE 02 (DOIS) CONSOLES MIXER (MESA DE SOM) DE 32 (TRINTA E DOIS) CANAIS, COM PRÉ AMPLIFICADORES COM RECALL AUTOMÁTICO PARA TODOS OS CANAIS, 16 AUXILIARES, 08 MATRIX, 08 DCAS, 04 BANDAS DE EQUALIZAÇÃO PARAMÉTRICAS, 02 PROCESSADORES DE EFEITOS, 02 PROCESSADORES DINÂMICOS POR CANAL, 06 CANAIS DE EQUALIZAÇÃO 31 BANDAS OPERACIONAIS, COM RESOLUÇÃO MÍNIMA DE 48 KHZ; 01 MULTICABO 32 VIAS COM MAIS 8 VIAS PARA CANAIS AUXILIARES, COM SPLITER DE NO MÍNIMO 60 METROS; 01 PROCESSADOR DE SISTEMA DIGITAL, ESTÉREO, COM 02 ENTRADAS E 08 SAÍDAS COM MULTICABO EXCLUSIVO, 02 (DOIS) APARELHOS DE COMPACT DISC COM INTERFACE USB E SUPORTE DE REPRODUÇÃO DE ARQUIVOS NO FORMATO (MP3), 12 (DOZE) MICROFONES COM PEDESTAIS, 01 (UM) KIT DE MICROFONES PARA BATERIA, 01 (UM) MICROFONE SEM FIO COM PEDESTAL, 01 (UM) CUBO DE CONTRA BAIXO, 01 (UM) CUBO DE GUITARRA, 01 (UM) SISTEMA PARA TECLADOS, 01 (UMA) BATERIA ACÚSTICA, 08 (OITO) MONITORES DE RETORNOS DE PALCO, 01 (UM) MONITOR DE RETORNO PARA BATERIA, P.A. (PADRÃO LINE ARRAY) PARA SONORIZAÇÃO AO AR LIVRE, CONTENDO NO MÍNIMO 12 (DOZE) CAIXAS ACÚSTICAS DE GRAVES COM NO MÍNIMO 02 (DOIS) AUTOFALANTES DE 18" (DEZOITO POLEGADAS) E 12 (OITO) CAIXAS ACÚSTICAS DE FREQUÊNCIAS MÉDIAS E ALTAS (INDUSTRIALIZADAS), ALÉM DE SUPORTE PARA SOM AMBIENTE COMPOSTO DE PELO MENOS 08 (OITO) CAIXAS ACÚSTICAS ESPALHADAS, INCLUINDO TRANSPORTE, MONTAGEM, OPERAÇÃO E DESMONTAGEM

Quantidade: 40 Val. Ref.: 2.465,425 Valor Unit.: 2.465,425 Total Item: 98.617,00

Item: 4 Unidade: DIÁRIAS Marca: Serviço Modelo:

Descrição: SONORIZAÇÃO-TIPO 3: DE PEQUENO PORTE, COM CONFIGURAÇÃO MÍNIMA DE 01 (UMA) CONSOLE MIXER (MESA DE SOM) DE 16 (DEZESSEIS) CANAIS, COM PRÉ AMPLIFICADORES COM RECALL AUTOMÁTICO PARA TODOS OS CANAIS, 04 AUXILIARES, 04 BANDAS DE EQUALIZAÇÃO PARAMÉTRICAS, 04 CAIXAS DE FREQUÊNCIAS ALTAS E 04 CAIXAS DE GRAVES, COM 01 CUBO DE BAIXO, 01 CUBO DE GUITARRA, 04 RETORNOS, 08 MICROFONES COM FIO, 01 MICROFONE SEM FIO, INCLUINDO TRANSPORTE, MONTAGEM, OPERAÇÃO E DESMONTAGEM.

Quantidade: 50 Val. Ref.: 1.953,333 Valor Unit.: 1.953,333 Total Item: 97.666,65

Item: 5 Unidade: DIÁRIAS Marca: Serviço Modelo:

Descrição: SONORIZAÇÃO PARA REUNIÃO, 01 MESA COM 12 CANAIS CONTENDO O MÍNIMO DE 04 SUBGRUPOS, 04 VIAS AUXILIARES, 04 BANDAS DE EQUALIZAÇÃO, SENDO TODAS PARAMÉTRICAS, FILTROS DE GRAVES, TODAS AS SAÍDAS DEVERÃO SER BALANCEADAS 04 CAIXAS ATIVAS 300W RMS CONTÍNUOS CADA, COM TRIPÉ, MICROFONE SEM FIO PARA VOZ COM FREQUÊNCIA DE TRABALHO SELECIONÁVEL E FAIXA DE OPERAÇÃO EM UHF, 04 MICROFONES COM FIO, 01 APARELHO DE CD PLAYER PARA SONORIZAÇÃO AMBIENTE, CABOS E CONEXÕES PARA LIGAR TODO O SISTEMA.

MUNICIPIO DE BOCA DA MATA
BOCA DA MATA-AL

Quantidade: 50 Val. Ref.: 1.078,287 **Valor Unit.: 1.078,287** Total Item: 53.914,35

Item: 6 Unidade: DIÁRIAS Marca: Serviço Modelo:

Descrição: PASSA CABO - PARA ISOLAMENTO DOS FIOS DOS EQUIPAMENTOS DE SOM E ILUMINAÇÃO DISTRIBUÍDOS NO LOCAL DO EVENTO. INCLUINDO TRANSPORTE, MONTAGEM, INSTALAÇÕES NECESSÁRIAS, E DESMONTAGEM.

Quantidade: 200 Val. Ref.: 94,386 **Valor Unit.: 94,386** Total Item: 18.877,20

LOTE 15 Quant.: 1 Num: 130 **Total: 1.310.848,47**

Item: 1 Unidade: DIÁRIAS Marca: Serviço Modelo:

Descrição: ILUMINAÇÃO GRANDE, CONTENDO PELO MENOS 40 (QUARENTA) PAR LEDS OUTDOOR RGBWA DE 18W CADA, 02 (UMA) MESA DE LUZ COM DUAS TELAS TOUCH SCREEN COMPATÍVEL, 01 (UM) CANHÃO SEGUIDOR, 48 MOVIE HEAD E 01 (UMA) MÁQUINA DE FUMAÇA COM DISSIPADOR, INCLUINDO TRANSPORTE, MONTAGEM, INSTALAÇÕES NECESSÁRIAS, OPERADORES NECESSÁRIOS E DESMONTAGEM

Quantidade: 50 Val. Ref.: 4.909,504 **Valor Unit.: 4.909,504** Total Item: 245.475,20

Item: 2 Unidade: DIÁRIAS Marca: Serviço Modelo:

Descrição: ILUMINAÇÃO MÉDIA, CONTENDO PELO MENOS 32 (TRINTA E DOIS) PAR LEDS OUTDOOR RGBWA DE 15W CADA, 01 (UMA) MESA DE LUZ COMPATÍVEL, 01 (UM) CANHÃO SEGUIDOR, 16 MOVIE HEAD E 01 (UMA) MÁQUINA DE FUMAÇA COM DISSIPADOR, INCLUINDO TRANSPORTE, MONTAGEM, INSTALAÇÕES NECESSÁRIAS, OPERADORES NECESSÁRIOS E DESMONTAGEM.

Quantidade: 50 Val. Ref.: 2.755,375 **Valor Unit.: 2.755,375** Total Item: 137.768,75

Item: 3 Unidade: DIÁRIAS Marca: Serviço Modelo:

Descrição: ILUMINAÇÃO PEQUENA, CONTENDO, PELO MENOS, 16 (DEZESSEIS) PAR LED DE 12 W CADA, 01 (UMA) MESA DE LUZ COMPATÍVEL, 16 MOVIE HEAD E 01 (UMA) MÁQUINA DE FUMAÇA COM DISSIPADOR, INCLUINDO PESSOAL PARA TRANSPORTE, MONTAGEM, INSTALAÇÕES E DESMONTAGEM

Quantidade: 50 Val. Ref.: 1.624,036 **Valor Unit.: 1.624,036** Total Item: 81.201,80

Item: 4 Unidade: DIÁRIAS Marca: Serviço Modelo:

Descrição: TELÃO COM PROJETOR DE RESOLUÇÃO SVGA 800 X 600, 2800 ANSI LÚMENS, CONTRASTE 3.000:1, FULL HD, USB, INCLUINDO TRANSPORTE E MONTAGEM.

Quantidade: 60 Val. Ref.: 970,688 **Valor Unit.: 970,688** Total Item: 58.241,28

Item: 5 Unidade: DIÁRIAS Marca: Serviço Modelo:

Descrição: PROJETOR MULTIMÍDIA DE 4000 ANSILUMENS, COM CABOS ADAPTADORES E CONTROLE REMOTO. INCLUINDO TRANSPORTE, MONTAGEM, INSTALAÇÕES NECESSÁRIAS, OPERADORES TÉCNICOS NECESSÁRIOS E DESMONTAGEM

Quantidade: 60 Val. Ref.: 1.458,195 **Valor Unit.: 1.458,195** Total Item: 87.491,70

Item: 6 Unidade: DIÁRIAS Marca: Serviço Modelo:

Descrição: TESTEIRA DE LED - DE ALTA DEFINIÇÃO, COM MÍNIMO DE 6 MM POR POLEGADA DE ÁREA, CADA PLACA DE PAINEL DE LED COM DIMENSÃO MÍNIMA DE 96X96 COM ALTA RESOLUÇÃO E DEFINIÇÃO, COM DIMENSÕES 05 M DE ALTURA E 14 M EM COMPRIMENTO TOTALIZANDO 24 M2 COM MONTAGEM E DESMONTAGEM, ATERRAMENTO, INCLUINDO TRANSPORTE E OPERADOR, INTERLIGADA COM A HOUSE MIX PARA DIVULGAÇÃO DE AÇÕES DO MUNICÍPIO

Quantidade: 60 Val. Ref.: 114,013 **Valor Unit.: 114,013** Total Item: 6.840,78

Item: 7 Unidade: DIÁRIAS Marca: Serviço Modelo:

Descrição: TV 42" PLANA OU LCD, ENTRADA UFH/VHF/CATV, COM ENTRADA DE HDMI, COMPUTADOR E TÉCNICO INCLUSO

Quantidade: 50 Val. Ref.: 206,688 **Valor Unit.: 206,688** Total Item: 10.334,40

Item: 8 Unidade: DIÁRIAS Marca: Serviço Modelo:

MUNICÍPIO DE BOCA DA MATA
BOCA DA MATA-AL

Descrição: PAINEL DE LED CURVO DE RESOLUÇÃO 3.0 MILÍMETROS INDOOR, MEDINDO 20M² COM CADA MÓDULO DE 50X100CM, COM RESOLUÇÃO DO ARMÁRIO: (L) 124PIXELS X (H) 248PIXELS (RESOLUÇÃO DE CADA PLACA) DISTANCIA REAL: 3.0MM (DISTÂNCIA ENTRE PIXELS REAIS) PIXEL SMD 3-EM-1 2121 BRANCO LED (TIPO DO LED) DENSIDADE DE PIXEL: 65536 PIXEL / M² TIPO LEVE; SMD2121 BRILHO; 1300NITS FREQUÊNCIA DE ATUALIZAÇÃO; =1920HZ MTBF; 100000 HORAS. INCLUINDO TRANSPORTE, MONTAGEM, INSTALAÇÕES NECESSÁRIAS, OPERADORES TÉCNICOS NECESSÁRIOS E DESMONTAGEM.

Quantidade: 60 Val. Ref.: 2.629,418 Valor Unit.: 2.629,418 Total Item: 157.765,08

Item: 9 Unidade: DIÁRIAS Marca: Serviço Modelo:

Descrição: PAINEL DE LED CURVO DE RESOLUÇÃO 3.0 MILÍMETROS OUTDOOR, MEDINDO 20M² COM CADA MÓDULO DE 50X100CM, COM RESOLUÇÃO DO ARMÁRIO: (L) 124PIXELS X (H) 248PIXELS (RESOLUÇÃO DE CADA PLACA) DISTANCIA REAL: 3.0MM (DISTÂNCIA ENTRE PIXELS REAIS) PIXEL SMD 3-EM-1 2121 BRANCO LED (TIPO DO LED) DENSIDADE DE PIXEL: 65536 PIXEL / M² TIPO LEVE; SMD2121 BRILHO; 1300NITS FREQUÊNCIA DE ATUALIZAÇÃO; =1920HZ MTBF; 100000 HORAS. INCLUINDO TRANSPORTE, MONTAGEM, INSTALAÇÕES NECESSÁRIAS, OPERADORES TÉCNICOS NECESSÁRIOS E DESMONTAGEM.

Quantidade: 60 Val. Ref.: 2.909,559 Valor Unit.: 2.909,559 Total Item: 174.573,54

Item: 10 Unidade: DIÁRIAS Marca: Serviço Modelo:

Descrição: TELA DE PROJEÇÃO 100 POLEGADAS, COM SUPORTE EM BOX TRUSS. INCLUINDO TRANSPORTE, MONTAGEM E DESMONTAGEM.

Quantidade: 60 Val. Ref.: 240,322 Valor Unit.: 240,322 Total Item: 14.419,32

Item: 11 Unidade: DIÁRIAS Marca: Serviço Modelo:

Descrição: PROJEÇÃO 3D MAPEADA COM EDIÇÃO DE PROJETOS. INCLUINDO TRANSPORTE, MONTAGEM, INSTALAÇÕES NECESSÁRIAS, OPERADORES TÉCNICOS NECESSÁRIOS E DESMONTAGEM.

Quantidade: 60 Val. Ref.: 5.329,743 Valor Unit.: 5.329,743 Total Item: 319.784,58

Item: 12 Unidade: DIÁRIAS Marca: Serviço Modelo:

Descrição: ACIONADOR DE EFEITO DMX, COMPOSTO DE 12 UNIDADES DE CANHÃO SERPENTINA. INCLUINDO TRANSPORTE, MONTAGEM E DESMONTAGEM

Quantidade: 60 Val. Ref.: 282,534 Valor Unit.: 282,534 Total Item: 16.952,04



Folha 269
ALGONCA

MUNICÍPIO DE BOCA DA MATA
BOCA DA MATA-AL

PROPOSTA DO PARTICIPANTE

PREGÃO ELETRÔNICO Nº 19/2024
Processo Administrativo Nº 04170013/2024
Tipo: REGISTRO DE PREÇO
PREGOEIRO: JUCIANA DAYSE BEZERRA DOS SANTOS
Data de Publicação: 13/05/2024 15:26:51

				TOTAL DO PROCESSO:	16.014.902,048
TOTAL DA PROPOSTA					16.014.902,048
LOTE 1	Quant.: 1	Num: 026			Total: 37.567,36
Item: 1	Unidade: DIÁRIAS	Marca: Serviço	Modelo:		
Descrição: EXTINTOR – LOCAÇÃO DE EXTINTORES DE PÓ QUÍMICO 6 KG COM SUPORTE E ÁGUA PRESSURIZADA.					
Quantidade: 40	Val. Ref.: 100,933	Valor Unit.: 100,933		Total Item: 4.037,32	
Item: 2	Unidade: DIÁRIAS	Marca: Serviço	Modelo:		
Descrição: CLIMATIZADOR DE AMBIENTES , COM VAZÃO DE AR DE 12.000 M³/H, PARA ATENDER EVENTOS EM ESPAÇO ABERTO OU FECHADO NUMA ÁREA DE ATÉ 40 M². INCLUINDO TRANSPORTE, MONTAGEM, INSTALAÇÕES NECESSÁRIAS, OPERADORES TÉCNICOS NECESSÁRIOS E DESMONTAGEM. A MÁQUINA DEVERÁ SER ENTREGUE ABASTECIDA. INCLUINDO TRANSPORTE, MONTAGEM, INSTALAÇÕES NECESSÁRIAS, OPERADORES TÉCNICOS NECESSÁRIOS E DESMONTAGEM.					
Quantidade: 60	Val. Ref.: 558,834	Valor Unit.: 558,834		Total Item: 33.530,04	
LOTE 2	Quant.: 1	Num: 140			Total: 216.648,00
Item: 1	Unidade: DIÁRIAS	Marca: Serviço	Modelo:		
Descrição: FECHAMENTO 20M - LOCAÇÃO COM MONTAGEM E DESMONTAGEM DE FECHAMENTO, SENDO OS MESMOS EM PLACAS METÁLICAS NA ALTURA MÍNIMA DE 2,20 METROS, COM TRAVESSA E SUPORTE PARA FIXAÇÃO E SEM PONTAS DE LANÇA, PORTÕES PARA SAÍDAS DE EMERGÊNCIA, DE NO MÍNIMO 4,40 METROS DE LARGURA					
Quantidade: 600	Val. Ref.: 248,99	Valor Unit.: 248,99		Total Item: 149.394,00	
Item: 2	Unidade: DIÁRIAS	Marca: Serviço	Modelo:		
Descrição: DISCIPLINADOR 20M - DISCIPLINADOR - LOCAÇÃO COM MONTAGEM E DESMONTAGEM, DE FECHAMENTO, TIPO GRADE COM ESTRUTURA EM TUBOS GALVANIZADO 1¼ DE DIÂMETRO E 2,65MM DE ESPESSURA, MEDINDO 2,15 X 1,10, MODULAR.					
Quantidade: 600	Val. Ref.: 27,553	Valor Unit.: 27,553		Total Item: 16.531,80	
Item: 3	Unidade: DIÁRIAS	Marca: Serviço	Modelo:		
Descrição: BARRICADA DE CONTENÇÃO DE PÚBLICO EM ALUMÍNIO. ESTRUTURA DE GRADE DE BARRICADA DE CONTENÇÃO E PROTEÇÃO DE PÚBLICO, DO TIPO ALTO SUSTENTÁVEL, PADRÃO EUROPEU, COM PISO MEDINDO 2,00M X 1,00M, FIXADAS UMA AS OUTRAS POR PINOS METÁLICOS DE AÇO CONTRAPINADOS E PARAFUSOS, COM MÃO DE FORÇA, DEGRAUS PARA SEGURANÇA					
Quantidade: 600	Val. Ref.: 84,537	Valor Unit.: 84,537		Total Item: 50.722,20	
LOTE 3	Quant.: 1	Num: 093			Total: 948.795,728
Item: 1	Unidade: DIÁRIAS	Marca: Serviço	Modelo:		

MUNICÍPIO DE BOCA DA MATA
BOCA DA MATA-AL

Descrição: PALCO 01- LOCAÇÃO, INCLUINDO TRANSPORTE ,MONTAGEM E DESMONTAGEM DE UM PALCO NAS DIMENSÕES DE 12 METROS DE FRENTE X 12 METROS DE PROFUNDIDADE ,COM COBERTURA EM BOX TRUSS,P50, EM FORMA DE DUAS ÁGUAS ,COBERTA EM LONA PVC NA COR BRANCA, COM PISO DO PALCO EM ESTRUTURA TUBULAR DE AÇO GALVANIZADO ,COBERTO COM COMPENSADO NAVAL OU MADEIRITE COM ESPESSURA MÍNIMA DE 25,00MM CARPETADO, O PALCO DEVERÁ TER LATERAIS E FUNDO FECHADOS COM LONA TIPO PVC NA COR BRANCA, BEM COM DEVERÁ CONTAR COM DUAS TORRES PARA SUSTENTAÇÃO DO PA, EM ESTRUTURA TUBULAR DE AÇO ,COM CAPACIDADE MÍNIMA PARA 2.500 KG E COM ALTURA MÍNIMA DE 8M CADA UMA. O SERVIÇO DE LOCAÇÃO INCLUI A MÃO DE OBRA DE TÉCNICOS E OPERÁRIOS NECESSÁRIOS.

Quantidade: 80 Val. Ref.: 5.869,951 **Valor Unit.: 5.869,951** Total Item: 469.596,08

Item: 2 Unidade: DIÁRIAS Marca: Serviço Modelo:

Descrição: PALCO 02 -LOCAÇÃO, INCLUINDO TRANSPORTE ,MONTAGEM E DESMONTAGEM DE UM PALCO NAS DIMENSÕES DE 09 METROS DE FRENTE X 09 METROS DE PROFUNDIDADE ,COM COBERTURA EM BOX TRUSS,P50, EM FORMA DE DUAS ÁGUAS ,COBERTA EM LONA PVC NA COR BRANCA, COM PISO DO PALCO EM ESTRUTURA TUBULAR DE AÇO GALVANIZADO ,COBERTO COM COMPENSADO NAVAL OU MADEIRITE COM ESPESSURA MÍNIMA DE 25,00MM CARPETADO, O PALCO DEVERÁ TER LATERAIS E FUNDO FECHADOS COM LONA TIPO PVC NA COR BRANCA, BEM COM DEVERÁ CONTAR COM DUAS TORRES PARA SUSTENTAÇÃO DO PA, EM ESTRUTURA TUBULAR DE AÇO ,COM CAPACIDADE MÍNIMA PARA 2.500 KG E COM ALTURA MÍNIMA DE 8M CADA UMA. O SERVIÇO DE LOCAÇÃO INCLUI A MÃO DE OBRA DE TÉCNICOS E OPERÁRIOS NECESSÁRIOS

Quantidade: 40 Val. Ref.: 4.173,387 **Valor Unit.: 4.173,387** Total Item: 166.935,48

Item: 3 Unidade: DIÁRIAS Marca: Serviço Modelo:

Descrição: PALCO 03- LOCAÇÃO, INCLUINDO TRANSPORTE MONTAGEM E DESMONTAGEM, DE UM PALCO NAS DIMENSÕES DE 06 METROS DE FRENTE X 06 METROS DE PROFUNDIDADE, COM COBERTURA EM ESTRUTURA METÁLICA DE ALUMÍNIO RESISTENTE, EM FORMA DE DUAS ÁGUAS, COBERTA EM LONA BRANCA ANTIMOFO E ANTICHAMAS, COM PISO DO PALCO EM ESTRUTURA TUBULAR DE AÇO GALVANIZADO ,COBERTO COM COMPENSADO NAVAL OU MADEIRITE COM ESPESSURA MÍNIMA DE 25,00MM COM CAPACIDADE DE SUPORTE IGUAL OU INFERIOR A 450,00 KG/M2, O PALCO DEVERÁ TER LATERAIS E FUNDO FECHADOS COM LONA TIPO PVC NA COR BRANCA, O SERVIÇO DE LOCAÇÃO INCLUI A MÃO DE OBRA DE TÉCNICOS E OPERÁRIOS NECESSÁRIOS.

Quantidade: 40 Val. Ref.: 3.323,185 **Valor Unit.: 3.323,185** Total Item: 132.927,40

Item: 4 Unidade: DIÁRIAS Marca: Serviço Modelo:

Descrição: HOUSE-MIX,4,40X4,40- ESTRUTURA EM ALUMÍNIO COBERTO COM LONA ANTI-CHAMA E ANTI-MOFO, COM DOIS PISOS E GUARDA CORPO, ATERRAMENTO CONFORME EXIGÊNCIAS DO CORPO DE BOMBEIROS E EXTINTORES SINALIZADOS.

Quantidade: 40 Val. Ref.: 1.851,257 **Valor Unit.: 1.851,257** Total Item: 74.050,28

Item: 5 Unidade: DIÁRIAS Marca: Serviço Modelo:

Descrição: LOCAÇÃO DE PRATICÁVEIS- PLATAFORMA EM ALUMÍNIO MEDINDO 2,00X100 COM CAPACIDADE DE CARGA DE 750 KG/M2, PÉS TELESCÓPICOS, PODENDO SER AJUSTADO NA ALTURA DE 0,60 CM A 1,00M E PISO EM COMPENSADO NALVAL DE 25MM.

Quantidade: 120 Val. Ref.: 198,975 **Valor Unit.: 198,975** Total Item: 23.877,00

Item: 6 Unidade: DIÁRIAS Marca: Serviço Modelo:

Descrição: PASSARELA EM FORMA DE T - COM MONTAGEM E DESMONTAGEM, SENDO UMA NA VERTICAL NO TAMANHO 6.60 METROS DE COMPRIMENTO POR 2.20 METROS DE LARGURA, SAINDO DO PALCO ENCONTRANDO-SE COM UMA OUTRA PARTE HORIZONTAL MEDINDO DE UM LADO A OUTRO 4.40 METROS DE COMPRIMENTO POR 2.20 METROS DE LARGURA, COM MESMA ALTURA DO PALCO QUE PODE SER NO MÍNIMO 1,60M E NO MÁXIMO ATÉ 2,00M, FECHADO LATERALMENTE COM MALHA PRETA OU SEMELHANTE A FIM DE IMPEDIR ACESSO POR BAIXO DA MESMA

Quantidade: 24 Val. Ref.: 3.392,062 **Valor Unit.: 3.392,062** Total Item: 81.409,488

Num: 102

MUNICÍPIO DE BOCA DA MATA
BOCA DA MATA-AL

LOTE 4				Quant.: 1			Total: 1.052.429,40
Item: 1	Unidade: DIÁRIAS	Marca: Serviço			Modelo:		
Descrição: BOX TRUSS - 20M, TIPO P30 COM PARAFUSOS, PARA MONTAGEM CONFORME SOLICITAÇÃO DO CONTRATANTE MEDIANTE PROJETO.							
Quantidade: 300	Val. Ref.: 1.087,969	Valor Unit.: 1.087,969			Total Item: 326.390,70		
Item: 2	Unidade: DIÁRIAS	Marca: Serviço			Modelo:		
Descrição: BOX TRUSS – 20M, TIPO P50 COM PARAFUSOS, PARA MONTAGEM CONFORME SOLICITAÇÃO DO CONTRATANTE MEDIANTE PROJETO.							
Quantidade: 100	Val. Ref.: 1.406,531	Valor Unit.: 1.406,531			Total Item: 140.653,10		
Item: 3	Unidade: DIÁRIAS	Marca: Serviço			Modelo:		
Descrição: BOX TRUSS – 20M, TIPO P38 COM PARAFUSOS, PARA MONTAGEM CONFORME SOLICITAÇÃO DO CONTRATANTE MEDIANTE PROJETO							
Quantidade: 100	Val. Ref.: 2.279,50	Valor Unit.: 2.279,50			Total Item: 227.950,00		
Item: 4	Unidade: DIÁRIAS	Marca: Serviço			Modelo:		
Descrição: PÓRTICO 9X5 - EM ALUMÍNIO P-30, MEDINDO 9M X 5M, SUSPENSO EM TALHAS E ESTEADOS EM CABO DE AÇO, MAIS LONA 7 X 1,5 C/ ILHÓS E IMPRESSÃO DIGITAL.							
Quantidade: 30	Val. Ref.: 5.160,842	Valor Unit.: 5.160,842			Total Item: 154.825,26		
Item: 5	Unidade: DIÁRIAS	Marca: Serviço			Modelo:		
Descrição: PÓRTICO 5X3 - EM ALUMÍNIO P-30, MEDINDO 5M X 3M, SUSPENSO EM TALHAS E ESTEADOS EM CABO DE AÇO, MAIS LONA 7 X 1,5 C/ ILHÓS E IMPRESSÃO DIGITAL							
Quantidade: 20	Val. Ref.: 2.541,667	Valor Unit.: 2.541,667			Total Item: 50.833,34		
Item: 6	Unidade: DIÁRIAS	Marca: Serviço			Modelo:		
Descrição: PA FLY - ESTRUTURA METÁLICA EM BOXTRUSS 1MX9M							
Quantidade: 20	Val. Ref.: 1.562,20	Valor Unit.: 1.562,20			Total Item: 31.244,00		
Item: 7	Unidade: DIÁRIAS	Marca: Serviço			Modelo:		
Descrição: PA FLY - ESTRUTURA METÁLICA EM BOXTRUSS 2MX9M							
Quantidade: 20	Val. Ref.: 3.689,622	Valor Unit.: 3.689,622			Total Item: 73.792,44		
Item: 8	Unidade: DIÁRIAS	Marca: Serviço			Modelo:		
Descrição: BACKDROP Q15- ESTRUTURA METÁLICA BOXTRUSS 3MX3M							
Quantidade: 40	Val. Ref.: 368,514	Valor Unit.: 368,514			Total Item: 14.740,56		
Item: 9	Unidade: DIÁRIAS	Marca: Serviço			Modelo:		
Descrição: BACKDROP Q15- ESTRUTURA METÁLICA BOXTRUSS 6MX3M							
Quantidade: 40	Val. Ref.: 800,00	Valor Unit.: 800,00			Total Item: 32.000,00		
LOTE 5				Quant.: 1	Num: 132	Total: 442.860,36	
Item: 1	Unidade: DIÁRIAS	Marca: Serviço			Modelo:		
Descrição: CAMARIM 4,00X4,00M - CAMARIM CLIMATIZADO TIPO OCTANORM MEDINDO 4,00X4,00M COM PISO ACARPETADO E TENDA, COMPOSTO POR: 02 MESAS, 08 CADEIRAS, 01 SOFÁ DE 2 LUGARES, 01 ESPELHO, 01 ARARA, 01 LIXEIRA, 01 CAIXA TÉRMICA, 02 TOMADAS ,ILUMINAÇÃO E CAIXA DE AC.							
Quantidade: 60	Val. Ref.: 2.793,656	Valor Unit.: 2.793,656			Total Item: 167.619,36		
Item: 2	Unidade: DIÁRIAS	Marca: Serviço			Modelo:		

MUNICÍPIO DE BOCA DA MATA
BOCA DA MATA-AL

Descrição: CAMARIM 8,00 X 8,00M - CAMARIM CLIMATIZADO TIPO OCTANORM MEDINDO 8,00X800M COM PISO ACARPETADO E TENDA, COMPOSTO POR: 02 MESAS, 08 CADEIRAS, 01 SOFÁ DE 2 LUGARES, 01 ESPELHO, 01 ARARA, 01 LIXEIRA, 01 CAIXA TÉRMICA, 03 TOMADAS, ILUMINAÇÃO E CAIXA DE AC.

Quantidade: 40 Val. Ref.: 6.881,025 Valor Unit.: **6.881,025** Total Item: 275.241,00

LOTE 6 Quant.: 1 Num: 079 **Total: 526.694,14**

Item: 1 Unidade: DIÁRIAS Marca: Serviço Modelo:

Descrição: SANITÁRIO PORTÁTIL (BANHEIRO QUÍMICO) - EM POLIETILENO DE ALTA DENSIDADE, COM TETO E DIMENSÕES MÍNIMAS DE 1,16 M X 1,22 M X 2,30 M, COMPOSTO POR: CAIXA DE DEJETOS, PORTA PAPEL HIGIÊNICO E FECHAMENTO COM IDENTIFICAÇÃO DE LIVRE/OCUPADO, PARA USO DO PÚBLICO EM GERAL, INCLUINDO TRANSPORTE, MONTAGEM, INSTALAÇÕES NECESSÁRIAS, LIMPEZA, DESCARTE E DESMONTAGEM.

Quantidade: 800 Val. Ref.: 382,031 Valor Unit.: **382,031** Total Item: 305.624,80

Item: 2 Unidade: DIÁRIAS Marca: Serviço Modelo:

Descrição: SANITÁRIO PORTÁTIL (BANHEIRO QUÍMICO) PARA PORTADORES DE DEFICIÊNCIAS -EM POLIETILENO DE ALTA DENSIDADE, COM TETO E DIMENSÕES MÍNIMAS DE 1,57 M X 1,57 M X 2,30 M, COMPOSTO POR: CAIXA DE DEJETOS, PORTA PAPEL HIGIÊNICO E FECHAMENTO COM IDENTIFICAÇÃO DE LIVRE/OCUPADO, PARA USO DO PÚBLICO COM NECESSIDADES ESPECIAIS, INCLUINDO TRANSPORTE, MONTAGEM, INSTALAÇÕES NECESSÁRIAS, LIMPEZA, DESCARTE E DESMONTAGEM.

Quantidade: 300 Val. Ref.: 605,125 Valor Unit.: **605,125** Total Item: 181.537,50

Item: 3 Unidade: DIÁRIAS Marca: Serviço Modelo:

Descrição: CONTAINER CLIMATIZADO , MEDINDO 6X3 COM REVESTIMENTO DE DRYWALL COM 02 JANELAS ,01 PORTA , 04 TOMADAS , PISO VINÍLICO COM HIDRÁULICA DE CAPACIDADE DE 500 LITROS E PIA , JÁ COM TODA INSTALAÇÃO HIDRO- SANITÁRIA.

Quantidade: 20 Val. Ref.: 1.976,592 Valor Unit.: **1.976,592** Total Item: 39.531,84

LOTE 7 Quant.: 1 Num: 075 **Total: 480.988,80**

Item: 1 Unidade: DIÁRIAS Marca: Serviço Modelo:

Descrição: TENDA 12,00 X 12,00M - TENDA TIPO PIRÂMIDE, MEDINDO 12,00 X 12,00M COM LONA BRANCA DE ALTA RESISTÊNCIA, TRATAMENTO ANTI-CHAMA, ANTI- UV, E ANTI-MOFO COM REVESTIMENTO EM VERNIZ, IMPERMEÁVEL E AUTO EXTINGUÍVEL. ESTRUTURA METÁLICA EM FERRO TUBULAR COM BITOLAS DE 1" E 3", E SAFENAS LATERAIS, INCLUINDO TRANSPORTE, MONTAGEM E DESMONTAGEM.

Quantidade: 80 Val. Ref.: 3.210,693 Valor Unit.: **3.210,693** Total Item: 256.855,44

Item: 2 Unidade: DIÁRIAS Marca: Serviço Modelo:

Descrição: TENDA 9,00 X 9,00M - TENDA TIPO PIRÂMIDE, MEDINDO 9,00 X 9,00M COM LONA BRANCA DE ALTA RESISTÊNCIA, TRATAMENTO ANTICHAMA, ANTI- UV, E ANTIMOFO COM REVESTIMENTO EM VERNIZ, IMPERMEÁVEL E AUTO EXTINGUÍVEL. ESTRUTURA METÁLICA EM FERRO TUBULAR COM BITOLAS DE 1" E 3", E SAFENAS LATERAIS, INCLUINDO TRANSPORTE, MONTAGEM E DESMONTAGEM.

Quantidade: 40 Val. Ref.: 1.788,513 Valor Unit.: **1.788,513** Total Item: 71.540,52

Item: 3 Unidade: DIÁRIAS Marca: Serviço Modelo:

Descrição: TENDA 6,00 X 6,00M - TENDA TIPO PIRÂMIDE, MEDINDO 6,00 X 6,00M COM LONA BRANCA DE ALTA RESISTÊNCIA, TRATAMENTO ANTI-CHAMA, ANTI- UV, E ANTI-MOFO COM REVESTIMENTO EM VERNIZ, IMPERMEÁVEL E AUTO EXTINGUÍVEL. ESTRUTURA METÁLICA EM FERRO TUBULAR COM BITOLAS DE 1" E 3", E SAFENAS LATERAIS, INCLUINDO TRANSPORTE, MONTAGEM E DESMONTAGEM

Quantidade: 120 Val. Ref.: 1.271,607 Valor Unit.: **1.271,607** Total Item: 152.592,84

LOTE 8 Quant.: 1 Num: 081 **Total: 1.239.264,30**

Item: 1 Unidade: DIÁRIAS Marca: Serviço Modelo:

MUNICÍPIO DE BOCA DA MATA
BOCA DA MATA-AL

Descrição: ARQUIBANCADAS, MEDINDO 30 M LINEARES - LOCAÇÃO COM MONTAGEM E DESMONTAGEM DE MÓDULO DE ARQUIBANCADA, DE 04 (QUATRO) DEGRAUS, COM INÍCIO DO PRIMEIRO PISO, DE NO MÍNIMO 1,20 METROS DO NÍVEL DO CHÃO, ASSENTOS CONFECCIONADOS EM CHAPAS DOBRADAS E COM REFORÇOS DE SEGURANÇA EM INTERVALOS MÁXIMOS DE 20 (VINTE) CENTÍMETROS, COM ENCAIXES E FIXADORES NOS DEGRAUS COM PINOS OU PARAFUSOS, ESCADAS DE ACESSO COM 2,30 METROS DE LARGURA E ESPELHOS DE DEGRAUS NO MÁXIMO DE 15 (QUINZE) CENTÍMETROS, PARAPEITO E CORRIMÕES NO MÍNIMO DE 1,10 METROS DE ALTURA E INTERVALOS DE VÃOS LIVRES DE NO MÁXIMO 15 (QUINZE) CENTÍMETROS COM PLACA DE IDENTIFICAÇÃO INFORMANDO CAPACIDADE DE PESSOAS.

Quantidade: 20 Val. Ref.: 24.255,50 Valor Unit.: 24.255,50 Total Item: 485.110,00

Item: 2 Unidade: DIÁRIAS Marca: Serviço Modelo:

Descrição: ARQUIBANCADAS, MEDINDO 90 M LINEARES - LOCAÇÃO COM MONTAGEM E DESMONTAGEM DE MÓDULO DE ARQUIBANCADA, DE 04 (QUATRO) DEGRAUS, COM INÍCIO DO PRIMEIRO PISO, DE NO MÍNIMO 1,20 METROS DO NÍVEL DO CHÃO, ASSENTOS CONFECCIONADOS EM CHAPAS DOBRADAS E COM REFORÇOS DE SEGURANÇA EM INTERVALOS MÁXIMOS DE 20 (VINTE) CENTÍMETROS, COM ENCAIXES E FIXADORES NOS DEGRAUS COM PINOS OU PARAFUSOS, ESCADAS DE ACESSO COM 2,30 METROS DE LARGURA E ESPELHOS DE DEGRAUS NO MÁXIMO DE 15 (QUINZE) CENTÍMETROS, PARAPEITO E CORRIMÕES NO MÍNIMO DE 1,10 METROS DE ALTURA E INTERVALOS DE VÃOS LIVRES DE NO MÁXIMO 15 (QUINZE) CENTÍMETROS COM PLACA DE IDENTIFICAÇÃO INFORMANDO CAPACIDADE DE PESSOAS

Quantidade: 20 Val. Ref.: 37.707,715 Valor Unit.: 37.707,715 Total Item: 754.154,30

LOTE 9 Quant.: 1 Num: 097 **Total: 2.963.904,24**

Item: 1 Unidade: DIÁRIAS Marca: Serviço Modelo:

Descrição: CAMAROTE COM ACESSIBILIDADE MEDINDO 9,00X 9,00 METROS DE FUNDO COM ESTRUTURA METÁLICA EM AÇO MEDINDO 2,20X2,20 X 0,10 , REVESTIDO COM MADERITE , APOIADO SOBRE COLUNAS DE 2,20M EM AÇO COM DIÂMETRO 2.7/8 X ¼ DE ESPESSURA, COBERTO COM TOLDO 9X9 EM AÇO GALVANIZADO E LONA BRANCA ANTI-MOFO E ANTI CHAMAS.

Quantidade: 60 Val. Ref.: 12.899,834 Valor Unit.: 12.899,834 Total Item: 773.990,04

Item: 2 Unidade: DIÁRIAS Marca: Serviço Modelo:

Descrição: CAMAROTE COM ACESSIBILIDADE MEDINDO 12,00X 12,00 METROS DE FUNDO COM ESTRUTURA METÁLICA EM AÇO MEDINDO 2,20X2,20 X 0,10 , REVESTIDO COM MADERITE , APOIADO SOBRE COLUNAS DE 2,20M EM AÇO COM DIÂMETRO 2.7/8 X ¼ DE ESPESSURA, COBERTO COM TOLDO 12X12 EM AÇO GALVANIZADO E LONA BRANCA ANTI-MOFO E ANTI CHAMAS

Quantidade: 300 Val. Ref.: 7.299,714 Valor Unit.: 7.299,714 Total Item: 2.189.914,20

LOTE 10 Quant.: 1 Num: 103 **Total: 257.804,62**

Item: 1 Unidade: DIÁRIAS Marca: Serviço Modelo:

Descrição: DECORAÇÃO COM MIL BALÕES INFLADOS EM LÁTEX, TAMANHO PADRÃO FORMATO OVAL, COM MÃO -DE – OBRA E MATERIAIS NECESSÁRIOS. AS CORES SERÃO DEFINIDAS PELA COORDENAÇÃO DO EVENTO.

Quantidade: 60 Val. Ref.: 525,00 Valor Unit.: 525,00 Total Item: 31.500,00

Item: 2 Unidade: DIÁRIAS Marca: Serviço Modelo:

Descrição: ARRANJO DE FLORES COM FOLHAGENS MEDINDO DE 30 CM A 60 CM DE ALTURA COM APROVAÇÃO PRÉVIA.

Quantidade: 300 Val. Ref.: 288,225 Valor Unit.: 288,225 Total Item: 86.467,50

Item: 3 Unidade: DIÁRIAS Marca: Serviço Modelo:

Descrição: CONJUTO DE PISO DE VIDRO COM MICROLAMPADAS, MEDIDA DO MÓDULO 1X1M, ESTRUTURA METÁLICA, PINTURA ELETROSTÁTICA, PLACA DE VIDRO TEMPERADO FUMÊ 10MM, SISTEMA ELÉTRICO E CORDÃO DE LED COM 500 LEDS (BRANCO QUENTE), ALTURA DE 4,5CM, TENSÃO 220V, CONTROLE DE CARTÃO SD DMX. INCLUINDO TRASPORTE, MONTAGEM, INSTALAÇÕES NECESSÁRIAS, OPERADORES TÉCNICOS NECESSÁRIOS E DESMONTAGEM. COM 24 PLACAS



Folha 294
Pública

MUNICÍPIO DE BOCA DA MATA
BOCA DA MATA-AL

Quantidade: 40	Val. Ref.: 270,202	Valor Unit.: 270,202	Total Item: 10.808,08
Item: 4	Unidade: DIÁRIAS	Marca: Serviço	Modelo:
Descrição: ILUMINAÇÃO CÊNICA, COMPOSTA POR 16 VARAS, CADA UMA COM 08 LÂMPADAS, MODELO PIMBIM, 40 UNIDADEES DE PAR 38, 60 UNIDADES REFLETOR BRANCO QUENTES 100W, 60 UNIDADES REFLETOR BRANCO FRIO 100W. INCLUINDO TRANSPORTE, MONTAGEM, INSTALAÇÕES NECESSÁRIAS, OPERADORES TÉCNICOS NECESSÁRIOS E DESMONTAGEM			
Quantidade: 60	Val. Ref.: 1.956,875	Valor Unit.: 1.956,875	Total Item: 117.412,50
Item: 5	Unidade: DIÁRIAS	Marca: Serviço	Modelo:
Descrição: ILUMINAÇÃO TIPO GAMBIARRA - VARAL DE LUZES, COM SOQUETE A CADA 1,00 METRO, CABO NA COR PRETA, BI-VOLT, COM LÂMPADAS BULBO, INCANDESCENTE OU LED. TOTALMENTE ISOLADO, PARA LIGAÇÕES EXTERNAS. INCLUINDO TRANSPORTE, MONTAGEM, INSTALAÇÕES NECESSÁRIAS, OPERADORES TÉCNICOS NECESSÁRIOS E DESMONTAGEM.			
Quantidade: 60	Val. Ref.: 193,609	Valor Unit.: 193,609	Total Item: 11.616,54
LOTE 11	Quant.: 1	Num: 064	Total: 390.030,00
Item: 1	Unidade: DIÁRIAS	Marca: Serviço	Modelo:
Descrição: PESSOAL DE APOIO, PROFISSIONAL COM QUALIFICAÇÃO TÉCNICA COMPROVADA E CAPACITADO PARA ATUAR NA PREVENÇÃO E NO MONITORAMENTO TEMPORÁRIO PARA EVENTOS.			
Quantidade: 2.000	Val. Ref.: 195,015	Valor Unit.: 195,015	Total Item: 390.030,00
LOTE 12	Quant.: 1	Num: 069	Total: 4.586.478,42
Item: 1	Unidade: DIÁRIAS	Marca: Serviço	Modelo:
Descrição: PROFISSIONAL COM CAPTAÇÃO DE IMAGENS COM O USO DE CÂMERA PROFISSIONAL FULL FRAME, COM TRIPÉ E FLASH COMPATÍVEL PADRÃO 4K ULTRA HD , COM ASSESSÓRIA DE COMUNICAÇÃO E ENTREGA DE MATERIAL FINALIZADO EM RECORTES E TRATAMENTO DE IMAGENS ,JÁ INCLUSO TRANSPORTE.			
Quantidade: 820	Val. Ref.: 1.744,947	Valor Unit.: 1.744,947	Total Item: 1.430.856,54
Item: 2	Unidade: DIÁRIAS	Marca: Serviço	Modelo:
Descrição: TRANSMISSÃO SIMULTÂNEA PARA EVENTOS: CÂMERA SONY XDCAM EX3 / FX3 CABEAMENTO DE FIBRA ÓTICA PROCESSADORA DE IMAGEM SDI CONVERSORES DE SDI PARA FIBRA ÓTICATRIPIÉS HIDRÁULICOS,INTERCOM EXIBIDOR DE VÍDEO PODE DO TER ATE 6 CÂMERAS NA TRANSMISSÃO SIMULTÂNEA			
Quantidade: 120	Val. Ref.: 6.070,835	Valor Unit.: 6.070,835	Total Item: 728.500,20
Item: 3	Unidade: DIÁRIAS	Marca: Serviço	Modelo:
Descrição: SISTEMA DE MONITORAMENTO PARA EVENTOS: 03 GRAVADOR NVD 3316,32 CÂMERA IP 1130 /07 SWITCH 08 PORTAS ,200 PLUG RJ45,3 DISCO RÍGIDO 1TB , 2135 LANDUTTI CAT, 30 ABRAÇADEIRA C/100 UND ,32 CAIXA PLÁSTICA,01 SWITCH ,08 PORTAS POE+SF 800 , 01 NOBREAK 1200 VA- 220 V, 02 CÂMERA SPEED DOME VIP, 03 MONITOR 24 POLEGADAS, 06 CAIXA DE COMANDO 30X20X17 , 07 PROTETOR ELETRÔNICO , 06 ROTEADORES.			
Quantidade: 120	Val. Ref.: 16.550,778	Valor Unit.: 16.550,778	Total Item: 1.986.093,36
Item: 4	Unidade: DIÁRIAS	Marca: Serviço	Modelo:
Descrição: PROFISSIONAL COM EQUIPAMENTO AUDIOVISUAL , FILMAGEM AÉREA: AERONAVE NÃO TRIPULADA TIPO DRONE COM AS SEGUINTEES ESPECIFICAÇÕES ,VELOCIDADE MÁXIMA 20 M/S , DESCIDA VELOCIDADE 4 M/S, ILUMINAÇÃO ADEQUADA ,MODO GPS , TRANSMISSOR, BATERIA 6.000 DE POLÍMERO DE LÍTIO-ION, CONFIGURAÇÃO : 4 S VOLTAGEM 15,2 ,PESO 462 G, POTÊNCIA CARREGAMENTO RÁPIDO, CASE DE VIAGEM COM EXTERIOR RÍGIDO E INTERIOR ACOLCHOADO.			
Quantidade: 120	Val. Ref.: 3.675,236	Valor Unit.: 3.675,236	Total Item: 441.028,32

Num: 133

MUNICÍPIO DE BOCA DA MATA
BOCA DA MATA-AL

LOTE 13 Quant.: 1 **Total: 1.151.495,36**

Item: 1 Unidade: DIÁRIAS Marca: Serviço Modelo:
 Descrição: GRUPO GERADOR SILENCIADO, PARTIDA MANUAL OU AUTOMÁTICA, QUE FORNEÇA POTÊNCIA DE 260,00 KVA, TENSÃO DE 220,00 VOLTS, CICLAGEM EM 60,00 HZ A 1.800,00 RPM, COM MOTOR A DIESEL, TURBINADO, CABOS ELÉTRICOS E AC COM CHAVE DE LIGAÇÃO/REVERSÃO COMPATÍVEIS, HORÍMETRO, ATERRAMENTO DE ACORDO COM AS NORMAS TÉCNICAS, INCLUINDO TRANSPORTE, MONTAGEM, INSTALAÇÕES NECESSÁRIAS, OPERADORES NECESSÁRIOS E DESMONTAGEM.
 Quantidade: 160 Val. Ref.: 2.524,729 **Valor Unit.: 2.524,729** Total Item: 403.956,64

Item: 2 Unidade: DIÁRIAS Marca: Serviço Modelo:
 Descrição: GRUPO GERADOR SILENCIADO, PARTIDA MANUAL OU AUTOMÁTICA, QUE FORNEÇA POTÊNCIA DE 180,00 KVA, TENSÃO DE 220,00 VOLTS, CICLAGEM EM 60,00 HZ A 1.800,00 RPM, COM MOTOR A DIESEL, TURBINADO, CABOS ELÉTRICOS E AC COM CHAVE DE LIGAÇÃO/REVERSÃO COMPATÍVEIS, HORÍMETRO, ATERRAMENTO DE ACORDO COM AS NORMAS TÉCNICAS, INCLUINDO TRANSPORTE, MONTAGEM, INSTALAÇÕES NECESSÁRIAS, OPERADORES NECESSÁRIOS E DESMONTAGEM.
 Quantidade: 160 Val. Ref.: 2.986,72 **Valor Unit.: 2.986,72** Total Item: 477.875,20

Item: 3 Unidade: DIÁRIAS Marca: Serviço Modelo:
 Descrição: GRUPO GERADOR SILENCIADO, PARTIDA MANUAL OU AUTOMÁTICA, QUE FORNEÇA POTÊNCIA DE 80,00 KVA, TENSÃO DE 220,00 VOLTS, CICLAGEM EM 60,00 HZ A 1.800,00 RPM, COM MOTOR A DIESEL, TURBINADO, CABOS ELÉTRICOS E AC COM CHAVE DE LIGAÇÃO/REVERSÃO COMPATÍVEIS, HORÍMETRO, ATERRAMENTO DE ACORDO COM AS NORMAS TÉCNICAS, INCLUINDO TRANSPORTE, MONTAGEM, INSTALAÇÕES NECESSÁRIAS, OPERADORES NECESSÁRIOS E DESMONTAGEM
 Quantidade: 160 Val. Ref.: 1.673,637 **Valor Unit.: 1.673,637** Total Item: 267.781,92

Item: 4 Unidade: DIÁRIAS Marca: Serviço Modelo:
 Descrição: CABO ELÉTRICO – CABO PARA INTERLIGAR UM GERADOR A OUTRO, ENCAPADO, MODELO PP, 04 UNIDADES DE 90MM E VIAS SEPARADAS DE 100M. INCLUINDO TRANSPORTE, MONTAGEM, INSTALAÇÕES NECESSÁRIAS, OPERADORES TÉCNICOS NECESSÁRIOS E DESMONTAGEM
 Quantidade: 60 Val. Ref.: 31,36 **Valor Unit.: 31,36** Total Item: 1.881,60

LOTE 14 Quant.: 1 Num: 128 **Total: 409.092,85**

Item: 1 Unidade: DIÁRIAS Marca: Serviço Modelo:
 Descrição: SISTEMA DE PONTO SEM FIO: 08 ENEAR COM BORE PACK, 04 ANTENAS ,PILHAS , TÉCNICOS PARA O EVENTO.
 Quantidade: 240 Val. Ref.: 61,89 **Valor Unit.: 61,89** Total Item: 14.853,60

Item: 2 Unidade: DIÁRIAS Marca: Serviço Modelo:

MUNICÍPIO DE BOCA DA MATA
BOCA DA MATA-AL

Descrição: SONORIZAÇÃO-TIPO 1, DE GRANDE PORTE, COM CONFIGURAÇÃO MÍNIMA DE 02 (DOIS) CONSOLES DIGITAIS DE 48 CANAIS, COM PRÉ AMPLIFICADORES COM RECALL AUTOMÁTICO PARA TODOS OS CANAIS, 24 AUXILIARES, 08 MATRIX, 08 DCAS, 04 BANDAS DE EQUALIZAÇÃO PARAMÉTRICAS, 04 PROCESSADORES DE EFEITOS, 02 PROCESSADORES DINÂMICOS POR CANAL, 06 CANAIS DE EQUALIZAÇÃO 31 BANDAS OPERACIONAIS, COM RESOLUÇÃO MÍNIMA DE 48 KHZ; 01 MULTICABO 60 VIAS COM MAIS 24 VIAS PARA CANAIS AUXILIARES, COM SPLITER DE NO MÍNIMO 60 METROS; 01 PROCESSADOR DE SISTEMA DIGITAL, ESTÉREO, COM 02 ENTRADAS E 08 SAÍDAS COM MULTICABO EXCLUSIVO, 02 (DOIS) APARELHOS DE COMPACT DISC COM INTERFACE USB E SUPORTE DE REPRODUÇÃO DE ARQUIVOS NO FORMATO (MP3), 16 (DEZESSEIS) MICROFONES COM PEDESTAIS, 01 (UM) KIT DE MICROFONES PARA BATERIA, 02 (UM) MICROFONE SEM FIO PADRÃO UHF, COM PEDESTAL, 01 (UM) CUBO DE CONTRA BAIXO COM 1 CAIXA DE 4 FALANTES DE 10" E 01 CAIXA DE FALANTE DE 15", 02 (DOIS) CUBOS DE GUITARRA COM 2 FALANTES DE 12", 01 (UM) sistema de retorno para teclados, 01 (uma) bateria acústica de 04 tons, 08 (oito) monitores de retorno de palco, 01 (um) monitor de retorno para bateria com 02 falantes, p.a. (padrão line array) para sonorização ao ar livre, contendo no mínimo 16 (dezesesseis) caixas acústicas de grave com no mínimo 02 (dois) auto-falantes de 18" (dezoito polegadas) e 16 (dezesesseis) CAIXAS ACÚSTICAS DE FREQUÊNCIAS MÉDIAS E ALTAS (INDUSTRIALIZADAS), ALÉM DE SUPORTE PARA SOM AMBIENTE COMPOSTO DE PELO MENOS 08 (OITO) CAIXAS ACÚSTICAS ESPALHADAS OU ALINHADA TIPO LINE ARRAY, INCLUINDO TRANSPORTE, MONTAGEM, OPERAÇÃO E DESMONTAGEM.

Quantidade: 30 Val. Ref.: 4.172,135 Valor Unit.: 4.172,135 Total Item: 125.164,05

Item: 3 Unidade: DIÁRIAS Marca: Serviço Modelo:

Descrição: SONORIZAÇÃO-TIPO 2: DE MÉDIO PORTE, COM CONFIGURAÇÃO MÍNIMA DE 02 (DOIS) CONSOLES MIXER (MESA DE SOM) DE 32 (TRINTA E DOIS) CANAIS, COM PRÉ AMPLIFICADORES COM RECALL AUTOMÁTICO PARA TODOS OS CANAIS, 16 AUXILIARES, 08 MATRIX, 08 DCAS, 04 BANDAS DE EQUALIZAÇÃO PARAMÉTRICAS, 02 PROCESSADORES DE EFEITOS, 02 PROCESSADORES DINÂMICOS POR CANAL, 06 CANAIS DE EQUALIZAÇÃO 31 BANDAS OPERACIONAIS, COM RESOLUÇÃO MÍNIMA DE 48 KHZ; 01 MULTICABO 32 VIAS COM MAIS 8 VIAS PARA CANAIS AUXILIARES, COM SPLITER DE NO MÍNIMO 60 METROS; 01 PROCESSADOR DE SISTEMA DIGITAL, ESTÉREO, COM 02 ENTRADAS E 08 SAÍDAS COM MULTICABO EXCLUSIVO, 02 (DOIS) APARELHOS DE COMPACT DISC COM INTERFACE USB E SUPORTE DE REPRODUÇÃO DE ARQUIVOS NO FORMATO (MP3), 12 (DOZE) MICROFONES COM PEDESTAIS, 01 (UM) KIT DE MICROFONES PARA BATERIA, 01 (UM) MICROFONE SEM FIO COM PEDESTAL, 01 (UM) CUBO DE CONTRA BAIXO, 01 (UM) CUBO DE GUITARRA, 01 (UM) SISTEMA PARA TECLADOS, 01 (UMA) BATERIA ACÚSTICA, 08 (OITO) MONITORES DE RETORNOS DE PALCO, 01 (UM) MONITOR DE RETORNO PARA BATERIA, P.A. (PADRÃO LINE ARRAY) PARA SONORIZAÇÃO AO AR LIVRE, CONTENDO NO MÍNIMO 12 (DOZE) CAIXAS ACÚSTICAS DE GRAVES COM NO MÍNIMO 02 (DOIS) AUTOFALANTES DE 18" (DEZOITO POLEGADAS) E 12 (OITO) CAIXAS ACÚSTICAS DE FREQUÊNCIAS MÉDIAS E ALTAS (INDUSTRIALIZADAS), ALÉM DE SUPORTE PARA SOM AMBIENTE COMPOSTO DE PELO MENOS 08 (OITO) CAIXAS ACÚSTICAS ESPALHADAS, INCLUINDO TRANSPORTE, MONTAGEM, OPERAÇÃO E DESMONTAGEM

Quantidade: 40 Val. Ref.: 2.465,425 Valor Unit.: 2.465,425 Total Item: 98.617,00

Item: 4 Unidade: DIÁRIAS Marca: Serviço Modelo:

Descrição: SONORIZAÇÃO-TIPO 3: DE PEQUENO PORTE, COM CONFIGURAÇÃO MÍNIMA DE 01 (UMA) CONSOLE MIXER (MESA DE SOM) DE 16 (DEZESSEIS) CANAIS, COM PRÉ AMPLIFICADORES COM RECALL AUTOMÁTICO PARA TODOS OS CANAIS, 04 AUXILIARES, 04 BANDAS DE EQUALIZAÇÃO PARAMÉTRICAS, 04 CAIXAS DE FREQUÊNCIAS ALTAS E 04 CAIXAS DE GRAVES, COM 01 CUBO DE BAIXO, 01 CUBO DE GUITARRA, 04 RETORNOS, 08 MICROFONES COM FIO, 01 MICROFONE SEM FIO, INCLUINDO TRANSPORTE, MONTAGEM, OPERAÇÃO E DESMONTAGEM.

Quantidade: 50 Val. Ref.: 1.953,333 Valor Unit.: 1.953,333 Total Item: 97.666,65

Item: 5 Unidade: DIÁRIAS Marca: Serviço Modelo:

Descrição: SONORIZAÇÃO PARA REUNIÃO, 01 MESA COM 12 CANAIS CONTENDO O MÍNIMO DE 04 SUBGRUPOS, 04 VIAS AUXILIARES, 04 BANDAS DE EQUALIZAÇÃO, SENDO TODAS PARAMÉTRICAS, FILTROS DE GRAVES, TODAS AS SAÍDAS DEVERÃO SER BALANCEADAS 04 CAIXAS ATIVAS 300W RMS CONTÍNUOS CADA, COM TRIPÉ, MICROFONE SEM FIO PARA VOZ COM FREQUÊNCIA DE TRABALHO SELECIONÁVEL E FAIXA DE OPERAÇÃO EM UHF, 04 MICROFONES COM FIO, 01 APARELHO DE CD PLAYER PARA SONORIZAÇÃO AMBIENTE, CABOS E CONEXÕES PARA LIGAR TODO O SISTEMA.



Folha 227
Publica

MUNICÍPIO DE BOCA DA MATA
BOCA DA MATA-AL

Quantidade: 50	Val. Ref.: 1.078,287	Valor Unit.: 1.078,287	Total Item: 53.914,35
Item: 6	Unidade: DIÁRIAS	Marca: Serviço	Modelo:
Descrição: PASSA CABO - PARA ISOLAMENTO DOS FIOS DOS EQUIPAMENTOS DE SOM E ILUMINAÇÃO DISTRIBUÍDOS NO LOCAL DO EVENTO. INCLUINDO TRANSPORTE, MONTAGEM, INSTALAÇÕES NECESSÁRIAS, E DESMONTAGEM.			
Quantidade: 200	Val. Ref.: 94,386	Valor Unit.: 94,386	Total Item: 18.877,20
LOTE 15	Quant.: 1	Num: 026	Total: 1.310.848,47
Item: 1	Unidade: DIÁRIAS	Marca: Serviço	Modelo:
Descrição: ILUMINAÇÃO GRANDE, CONTENDO PELO MENOS 40 (QUARENTA) PAR LEDS OUTDOOR RGBWA DE 18W CADA, 02 (UMA) MESA DE LUZ COM DUAS TELAS TOUCH SCREEN COMPATÍVEL, 01 (UM) CANHÃO SEGUIDOR, 48 MOVIE HEAD E 01 (UMA) MÁQUINA DE FUMAÇA COM DISSIPADOR, INCLUINDO TRANSPORTE, MONTAGEM, INSTALAÇÕES NECESSÁRIAS, OPERADORES NECESSÁRIOS E DESMONTAGEM			
Quantidade: 50	Val. Ref.: 4.909,504	Valor Unit.: 4.909,504	Total Item: 245.475,20
Item: 2	Unidade: DIÁRIAS	Marca: Serviço	Modelo:
Descrição: ILUMINAÇÃO MÉDIA, CONTENDO PELO MENOS 32 (TRINTA E DOIS) PAR LEDS OUTDDOR RGBWA DE 15W CADA, 01 (UMA) MESA DE LUZ COMPATÍVEL, 01 (UM) CANHÃO SEGUIDOR, 16 MOVIE HEAD E 01 (UMA) MÁQUINA DE FUMAÇA COM DISSIPADOR, INCLUINDO TRANSPORTE, MONTAGEM, INSTALAÇÕES NECESSÁRIAS, OPERADORES NECESSÁRIOS E DESMONTAGEM.			
Quantidade: 50	Val. Ref.: 2.755,375	Valor Unit.: 2.755,375	Total Item: 137.768,75
Item: 3	Unidade: DIÁRIAS	Marca: Serviço	Modelo:
Descrição: ILUMINAÇÃO PEQUENA, CONTENDO, PELO MENOS, 16 (DEZESSEIS) PAR LED DE 12 W CADA, 01 (UMA) MESA DE LUZ COMPATÍVEL, 16 MOVIE HEAD E 01 (UMA) MÁQUINA DE FUMAÇA COM DISSIPADOR, INCLUINDO PESSOAL PARA TRANSPORTE, MONTAGEM, INSTALAÇÕES E DESMONTAGEM			
Quantidade: 50	Val. Ref.: 1.624,036	Valor Unit.: 1.624,036	Total Item: 81.201,80
Item: 4	Unidade: DIÁRIAS	Marca: Serviço	Modelo:
Descrição: TELÃO COM PROJETOR DE RESOLUÇÃO SVGA 800 X 600, 2800 ANSI LÚMENS, CONTRASTE 3.000:1, FULL HD, USB, INCLUINDO TRANSPORTE E MONTAGEM.			
Quantidade: 60	Val. Ref.: 970,688	Valor Unit.: 970,688	Total Item: 58.241,28
Item: 5	Unidade: DIÁRIAS	Marca: Serviço	Modelo:
Descrição: PROJETOR MULTIMÍDIA DE 4000 ANSILUMENS, COM CABOS ADAPTADORES E CONTROLE REMOTO. INCLUINDO TRANSPORTE, MONTAGEM, INSTALAÇÕES NECESSÁRIAS, OPERADORES TÉCNICOS NECESSÁRIOS E DESMONTAGEM			
Quantidade: 60	Val. Ref.: 1.458,195	Valor Unit.: 1.458,195	Total Item: 87.491,70
Item: 6	Unidade: DIÁRIAS	Marca: Serviço	Modelo:
Descrição: TESTEIRA DE LED - DE ALTA DEFINIÇÃO, COM MÍNIMO DE 6 MM POR POLEGADA DE ÁREA, CADA PLACA DE PAINEL DE LED COM DIMENSÃO MÍNIMA DE 96X96 COM ALTA RESOLUÇÃO E DEFINIÇÃO, COM DIMENSÕES 05 M DE ALTURA E 14 M EM COMPRIMENTO TOTALIZANDO 24 M2 COM MONTAGEM E DESMONTAGEM, ATERRAMENTO, INCLUINDO TRANSPORTE E OPERADOR, INTERLIGADA COM A HOUSE MIX PARA DIVULGAÇÃO DE AÇÕES DO MUNICÍPIO			
Quantidade: 60	Val. Ref.: 114,013	Valor Unit.: 114,013	Total Item: 6.840,78
Item: 7	Unidade: DIÁRIAS	Marca: Serviço	Modelo:
Descrição: TV 42" PLANA OU LCD, ENTRADA UHF/VHF/CATV, COM ENTRADA DE HDMI, COMPUTADOR E TÉCNICO INCLUSO			
Quantidade: 50	Val. Ref.: 206,688	Valor Unit.: 206,688	Total Item: 10.334,40
Item: 8	Unidade: DIÁRIAS	Marca: Serviço	Modelo:

MUNICÍPIO DE BOCA DA MATA
BOCA DA MATA-AL

Descrição: PAINEL DE LED CURVO DE RESOLUÇÃO 3.0 MILÍMETROS INDOOR, MEDINDO 20M² COM CADA MÓDULO DE 50X100CM, COM RESOLUÇÃO DO ARMÁRIO: (L) 124PIXELS (H) 248PIXELS (RESOLUÇÃO DE CADA PLACA) DISTANCIA REAL: 3.0MM (DISTÂNCIA ENTRE PIXELS REAIS) PIXEL SMD 3-EM-1 2121 BRANCO LED (TIPO DO LED) DENSIDADE DE PIXEL: 65536 PIXEL / M² TIPO LEVE; SMD2121 BRILHO; 1300NITS FREQUÊNCIA DE ATUALIZAÇÃO; =1920HZ MTBF; 100000 HORAS. INCLUINDO TRANSPORTE, MONTAGEM, INSTALAÇÕES NECESSÁRIAS, OPERADORES TÉCNICOS NECESSÁRIOS E DESMONTAGEM.

Quantidade: 60 Val. Ref.: 2.629,418 **Valor Unit.: 2.629,418** Total Item: 157.765,08

Item: 9 Unidade: DIÁRIAS Marca: Serviço Modelo:

Descrição: PAINEL DE LED CURVO DE RESOLUÇÃO 3.0 MILÍMETROS OUTDOOR, MEDINDO 20M² COM CADA MÓDULO DE 50X100CM, COM RESOLUÇÃO DO ARMÁRIO: (L) 124PIXELS (H) 248PIXELS (RESOLUÇÃO DE CADA PLACA) DISTANCIA REAL: 3.0MM (DISTÂNCIA ENTRE PIXELS REAIS) PIXEL SMD 3-EM-1 2121 BRANCO LED (TIPO DO LED) DENSIDADE DE PIXEL: 65536 PIXEL / M² TIPO LEVE; SMD2121 BRILHO; 1300NITS FREQUÊNCIA DE ATUALIZAÇÃO; =1920HZ MTBF; 100000 HORAS. INCLUINDO TRANSPORTE, MONTAGEM, INSTALAÇÕES NECESSÁRIAS, OPERADORES TÉCNICOS NECESSÁRIOS E DESMONTAGEM.

Quantidade: 60 Val. Ref.: 2.909,559 **Valor Unit.: 2.909,559** Total Item: 174.573,54

Item: 10 Unidade: DIÁRIAS Marca: Serviço Modelo:

Descrição: TELA DE PROJEÇÃO 100 POLEGADAS, COM SUPORTE EM BOX TRUSS. INCLUINDO TRANSPORTE, MONTAGEM E DESMONTAGEM.

Quantidade: 60 Val. Ref.: 240,322 **Valor Unit.: 240,322** Total Item: 14.419,32

Item: 11 Unidade: DIÁRIAS Marca: Serviço Modelo:

Descrição: PROJEÇÃO 3D MAPEADA COM EDIÇÃO DE PROJETOS. INCLUINDO TRANSPORTE, MONTAGEM, INSTALAÇÕES NECESSÁRIAS, OPERADORES TÉCNICOS NECESSÁRIOS E DESMONTAGEM.

Quantidade: 60 Val. Ref.: 5.329,743 **Valor Unit.: 5.329,743** Total Item: 319.784,58

Item: 12 Unidade: DIÁRIAS Marca: Serviço Modelo:

Descrição: ACIONADOR DE EFEITO DMX, COMPOSTO DE 12 UNIDADES DE CANHÃO SERPENTINA. INCLUINDO TRANSPORTE, MONTAGEM E DESMONTAGEM

Quantidade: 60 Val. Ref.: 282,534 **Valor Unit.: 282,534** Total Item: 16.952,04



Folha 229
[Assinatura]
Rubrica

MUNICÍPIO DE BOCA DA MATA
BOCA DA MATA-AL

PROPOSTA DO PARTICIPANTE

PREGÃO ELETRÔNICO Nº 19/2024
Processo Administrativo Nº 04170013/2024
Tipo: REGISTRO DE PREÇO
PREGOEIRO: JUCIANA DAYSE BEZERRA DOS SANTOS
Data de Publicação: 13/05/2024 15:26:51

TOTAL DO PROCESSO: **16.014.815,69**

TOTAL DA PROPOSTA **16.014.815,69**

LOTE 1 Quant.: 1 Num: 043 **Total: 37.530,04**

Item: 1 Unidade: DIÁRIAS Marca: Serviço Modelo:

Descrição: EXTINTOR – LOCAÇÃO DE EXTINTORES DE PÓ QUÍMICO 6 KG COM SUPORTE E ÁGUA PRESSURIZADA.

Quantidade: 40 Val. Ref.: 100,933 **Valor Unit.: 100,00** Total Item: 4.000,00

Item: 2 Unidade: DIÁRIAS Marca: Serviço Modelo:

Descrição: CLIMATIZADOR DE AMBIENTES , COM VAZÃO DE AR DE 12.000 M³/H, PARA ATENDER EVENTOS EM ESPAÇO ABERTO OU FECHADO NUMA ÁREA DE ATÉ 40 M². INCLUINDO TRANSPORTE, MONTAGEM, INSTALAÇÕES NECESSÁRIAS, OPERADORES TÉCNICOS NECESSÁRIOS E DESMONTAGEM. A MÁQUINA DEVERÁ SER ENTREGUE ABASTECIDA. INCLUINDO TRANSPORTE, MONTAGEM, INSTALAÇÕES NECESSÁRIAS, OPERADORES TÉCNICOS NECESSÁRIOS E DESMONTAGEM.

Quantidade: 60 Val. Ref.: 558,834 **Valor Unit.: 558,834** Total Item: 33.530,04

LOTE 2 Quant.: 1 Num: 058 **Total: 216.643,80**

Item: 1 Unidade: DIÁRIAS Marca: Serviço Modelo:

Descrição: FECHAMENTO 20M - LOCAÇÃO COM MONTAGEM E DESMONTAGEM DE FECHAMENTO, SENDO OS MESMOS EM PLACAS METÁLICAS NA ALTURA MÍNIMA DE 2,20 METROS, COM TRAVESSA E SUPORTE PARA FIXAÇÃO E SEM PONTAS DE LANÇA, PORTÕES PARA SAÍDAS DE EMERGÊNCIA, DE NO MÍNIMO 4,40 METROS DE LARGURA

Quantidade: 600 Val. Ref.: 248,99 **Valor Unit.: 248,99** Total Item: 149.394,00

Item: 2 Unidade: DIÁRIAS Marca: Serviço Modelo:

Descrição: DISCIPLINADOR 20M - DISCIPLINADOR - LOCAÇÃO COM MONTAGEM E DESMONTAGEM, DE FECHAMENTO, TIPO GRADE COM ESTRUTURA EM TUBOS GALVANIZADO 1¼ DE DIÂMETRO E 2,65MM DE ESPESSURA, MEDINDO 2,15 X 1,10, MODULAR.

Quantidade: 600 Val. Ref.: 27,553 **Valor Unit.: 27,553** Total Item: 16.531,80

Item: 3 Unidade: DIÁRIAS Marca: Serviço Modelo:

Descrição: BARRICADA DE CONTENÇÃO DE PÚBLICO EM ALUMÍNIO. ESTRUTURA DE GRADE DE BARRICADA DE CONTENÇÃO E PROTEÇÃO DE PÚBLICO, DO TIPO ALTO SUSTENTÁVEL, PADRÃO EUROPEU, COM PISO MEDINDO 2,00M X 1,00M, FIXADAS UMA AS OUTRAS POR PINOS METÁLICOS DE AÇO CONTRAPINADOS E PARAFUSOS, COM MÃO DE FORÇA, DEGRAUS PARA SEGURANÇA

Quantidade: 600 Val. Ref.: 84,537 **Valor Unit.: 84,53** Total Item: 50.718,00

LOTE 3 Quant.: 1 Num: 141 **Total: 948.787,04**

Item: 1 Unidade: DIÁRIAS Marca: Serviço Modelo:

MUNICÍPIO DE BOCA DA MATA
BOCA DA MATA-AL

Descrição: PALCO 01- LOCAÇÃO, INCLUINDO TRANSPORTE, MONTAGEM E DESMONTAGEM DE UM PALCO NAS DIMENSÕES DE 12 METROS DE FRENTE X 12 METROS DE PROFUNDIDADE, COM COBERTURA EM BOX TRUSS, P50, EM FORMA DE DUAS ÁGUAS, COBERTA EM LONA PVC NA COR BRANCA, COM PISO DO PALCO EM ESTRUTURA TUBULAR DE AÇO GALVANIZADO, COBERTO COM COMPENSADO NAVAL OU MADEIRITE COM ESPESSURA MÍNIMA DE 25,00MM CARPETADO, O PALCO DEVERÁ TER LATERAIS E FUNDO FECHADOS COM LONA TIPO PVC NA COR BRANCA, BEM COM DEVERÁ CONTAR COM DUAS TORRES PARA SUSTENTAÇÃO DO PA, EM ESTRUTURA TUBULAR DE AÇO, COM CAPACIDADE MÍNIMA PARA 2.500 KG E COM ALTURA MÍNIMA DE 8M CADA UMA. O SERVIÇO DE LOCAÇÃO INCLUI A MÃO DE OBRA DE TÉCNICOS E OPERÁRIOS NECESSÁRIOS.

Quantidade: 80 Val. Ref.: 5.869,951 Valor Unit.: 5.869,90 Total Item: 469.592,00

Item: 2 Unidade: DIÁRIAS Marca: Serviço Modelo:

Descrição: PALCO 02 -LOCAÇÃO, INCLUINDO TRANSPORTE, MONTAGEM E DESMONTAGEM DE UM PALCO NAS DIMENSÕES DE 09 METROS DE FRENTE X 09 METROS DE PROFUNDIDADE, COM COBERTURA EM BOX TRUSS, P50, EM FORMA DE DUAS ÁGUAS, COBERTA EM LONA PVC NA COR BRANCA, COM PISO DO PALCO EM ESTRUTURA TUBULAR DE AÇO GALVANIZADO, COBERTO COM COMPENSADO NAVAL OU MADEIRITE COM ESPESSURA MÍNIMA DE 25,00MM CARPETADO, O PALCO DEVERÁ TER LATERAIS E FUNDO FECHADOS COM LONA TIPO PVC NA COR BRANCA, BEM COM DEVERÁ CONTAR COM DUAS TORRES PARA SUSTENTAÇÃO DO PA, EM ESTRUTURA TUBULAR DE AÇO, COM CAPACIDADE MÍNIMA PARA 2.500 KG E COM ALTURA MÍNIMA DE 8M CADA UMA. O SERVIÇO DE LOCAÇÃO INCLUI A MÃO DE OBRA DE TÉCNICOS E OPERÁRIOS NECESSÁRIOS

Quantidade: 40 Val. Ref.: 4.173,387 Valor Unit.: 4.173,30 Total Item: 166.932,00

Item: 3 Unidade: DIÁRIAS Marca: Serviço Modelo:

Descrição: PALCO 03- LOCAÇÃO, INCLUINDO TRANSPORTE MONTAGEM E DESMONTAGEM, DE UM PALCO NAS DIMENSÕES DE 06 METROS DE FRENTE X 06 METROS DE PROFUNDIDADE, COM COBERTURA EM ESTRUTURA METÁLICA DE ALUMÍNIO RESISTENTE, EM FORMA DE DUAS ÁGUAS, COBERTA EM LONA BRANCA ANTIMOFO E ANTICHAMAS, COM PISO DO PALCO EM ESTRUTURA TUBULAR DE AÇO GALVANIZADO, COBERTO COM COMPENSADO NAVAL OU MADEIRITE COM ESPESSURA MÍNIMA DE 25,00MM COM CAPACIDADE DE SUPORTE IGUAL OU INFERIOR A 450,00 KG/M2, O PALCO DEVERÁ TER LATERAIS E FUNDO FECHADOS COM LONA TIPO PVC NA COR BRANCA, O SERVIÇO DE LOCAÇÃO INCLUI A MÃO DE OBRA DE TÉCNICOS E OPERÁRIOS NECESSÁRIOS.

Quantidade: 40 Val. Ref.: 3.323,185 Valor Unit.: 3.323,18 Total Item: 132.927,20

Item: 4 Unidade: DIÁRIAS Marca: Serviço Modelo:

Descrição: HOUSE-MIX, 4,40X4,40- ESTRUTURA EM ALUMÍNIO COBERTO COM LONA ANTI-CHAMA E ANTI-MOFO, COM DOIS PISOS E GUARDA CORPO, ATERRAMENTO CONFORME EXIGÊNCIAS DO CORPO DE BOMBEIROS E EXTINTORES SINALIZADOS.

Quantidade: 40 Val. Ref.: 1.851,257 Valor Unit.: 1.851,25 Total Item: 74.050,00

Item: 5 Unidade: DIÁRIAS Marca: Serviço Modelo:

Descrição: LOCAÇÃO DE PRATICÁVEIS- PLATAFORMA EM ALUMÍNIO MEDINDO 2,00X100 COM CAPACIDADE DE CARGA DE 750 KG/M2, PÉS TELESCÓPICOS, PODENDO SER AJUSTADO NA ALTURA DE 0,60 CM A 1,00M E PISO EM COMPENSADO NAVAL DE 25MM.

Quantidade: 120 Val. Ref.: 198,975 Valor Unit.: 198,97 Total Item: 23.876,40

Item: 6 Unidade: DIÁRIAS Marca: Serviço Modelo:

Descrição: PASSARELA EM FORMA DE T - COM MONTAGEM E DESMONTAGEM, SENDO UMA NA VERTICAL NO TAMANHO 6.60 METROS DE COMPRIMENTO POR 2.20 METROS DE LARGURA, SAINDO DO PALCO ENCONTRANDO-SE COM UMA OUTRA PARTE HORIZONTAL MEDINDO DE UM LADO A OUTRO 4.40 METROS DE COMPRIMENTO POR 2.20 METROS DE LARGURA, COM MESMA ALTURA DO PALCO QUE PODE SER NO MÍNIMO 1,60M E NO MÁXIMO ATÉ 2,00M, FECHADO LATERALMENTE COM MALHA PRETA OU SEMELHANTE A FIM DE IMPEDIR ACESSO POR BAIXO DA MESMA

Quantidade: 24 Val. Ref.: 3.392,062 Valor Unit.: 3.392,06 Total Item: 81.409,44

Num: 125

MUNICÍPIO DE BOCA DA MATA
BOCA DA MATA-AL

LOTE 4	Quant.: 1			Total: 1.052.426,34
Item: 1	Unidade: DIÁRIAS	Marca: Serviço	Modelo:	
Descrição: BOX TRUSS - 20M, TIPO P30 COM PARAFUSOS, PARA MONTAGEM CONFORME SOLICITAÇÃO DO CONTRATANTE MEDIANTE PROJETO.				
Quantidade: 300	Val. Ref.: 1.087,969	Valor Unit.: 1.087,96	Total Item: 326.388,00	
Item: 2	Unidade: DIÁRIAS	Marca: Serviço	Modelo:	
Descrição: BOX TRUSS - 20M, TIPO P50 COM PARAFUSOS, PARA MONTAGEM CONFORME SOLICITAÇÃO DO CONTRATANTE MEDIANTE PROJETO.				
Quantidade: 100	Val. Ref.: 1.406,531	Valor Unit.: 1.406,53	Total Item: 140.653,00	
Item: 3	Unidade: DIÁRIAS	Marca: Serviço	Modelo:	
Descrição: BOX TRUSS - 20M, TIPO P38 COM PARAFUSOS, PARA MONTAGEM CONFORME SOLICITAÇÃO DO CONTRATANTE MEDIANTE PROJETO				
Quantidade: 100	Val. Ref.: 2.279,50	Valor Unit.: 2.279,50	Total Item: 227.950,00	
Item: 4	Unidade: DIÁRIAS	Marca: Serviço	Modelo:	
Descrição: PÓRTICO 9X5 - EM ALUMÍNIO P-30, MEDINDO 9M X 5M, SUSPENSO EM TALHAS E ESTEADOS EM CABO DE AÇO, MAIS LONA 7 X 1,5 C/ ILHÓS E IMPRESSÃO DIGITAL.				
Quantidade: 30	Val. Ref.: 5.160,842	Valor Unit.: 5.160,84	Total Item: 154.825,20	
Item: 5	Unidade: DIÁRIAS	Marca: Serviço	Modelo:	
Descrição: PÓRTICO 5X3 - EM ALUMÍNIO P-30, MEDINDO 5M X 3M, SUSPENSO EM TALHAS E ESTEADOS EM CABO DE AÇO, MAIS LONA 7 X 1,5 C/ ILHÓS E IMPRESSÃO DIGITAL				
Quantidade: 20	Val. Ref.: 2.541,667	Valor Unit.: 2.541,667	Total Item: 50.833,34	
Item: 6	Unidade: DIÁRIAS	Marca: Serviço	Modelo:	
Descrição: PA FLY - ESTRUTURA METÁLICA EM BOXTRUSS 1MX9M				
Quantidade: 20	Val. Ref.: 1.562,20	Valor Unit.: 1.562,20	Total Item: 31.244,00	
Item: 7	Unidade: DIÁRIAS	Marca: Serviço	Modelo:	
Descrição: PA FLY - ESTRUTURA METÁLICA EM BOXTRUSS 2MX9M				
Quantidade: 20	Val. Ref.: 3.689,622	Valor Unit.: 3.689,62	Total Item: 73.792,40	
Item: 8	Unidade: DIÁRIAS	Marca: Serviço	Modelo:	
Descrição: BACKDROP Q15- ESTRUTURA METÁLICA BOXTRUSS 3MX3M				
Quantidade: 40	Val. Ref.: 368,514	Valor Unit.: 368,51	Total Item: 14.740,40	
Item: 9	Unidade: DIÁRIAS	Marca: Serviço	Modelo:	
Descrição: BACKDROP Q15- ESTRUTURA METÁLICA BOXTRUSS 6MX3M				
Quantidade: 40	Val. Ref.: 800,00	Valor Unit.: 800,00	Total Item: 32.000,00	
LOTE 5	Quant.: 1	Num: 046		Total: 442.859,80
Item: 1	Unidade: DIÁRIAS	Marca: Serviço	Modelo:	
Descrição: CAMARIM 4,00X4,00M - CAMARIM CLIMATIZADO TIPO OCTANORM MEDINDO 4,00X4,00M COM PISO ACARPETADO E TENDA, COMPOSTO POR: 02 MESAS, 08 CADEIRAS, 01 SOFÁ DE 2 LUGARES, 01 ESPELHO, 01 ARARA, 01 LIXEIRA, 01 CAIXA TÉRMICA, 02 TOMADAS ,ILUMINAÇÃO E CAIXA DE AC.				
Quantidade: 60	Val. Ref.: 2.793,656	Valor Unit.: 2.793,65	Total Item: 167.619,00	
Item: 2	Unidade: DIÁRIAS	Marca: Serviço	Modelo:	

MUNICÍPIO DE BOCA DA MATA
BOCA DA MATA-AL

Descrição: CAMARIM 8,00 X 8,00M - CAMARIM CLIMATIZADO TIPO OCTANORM MEDINDO 8,00X800M COM PISO ACARPETADO E TENDA, COMPOSTO POR: 02 MESAS, 08 CADEIRAS, 01 SOFÁ DE 2 LUGARES, 01 ESPELHO, 01 ARARA, 01 LIXEIRA, 01 CAIXA TÉRMICA, 03 TOMADAS, ILUMINAÇÃO E CAIXA DE AC.

Quantidade: 40 Val. Ref.: 6.881,025 Valor Unit.: 6.881,02 Total Item: 275.240,80

LOTE 6 Quant.: 1 Num: 143 **Total: 526.691,80**

Item: 1 Unidade: DIÁRIAS Marca: Serviço Modelo:

Descrição: SANITÁRIO PORTÁTIL (BANHEIRO QUÍMICO) - EM POLIETILENO DE ALTA DENSIDADE, COM TETO E DIMENSÕES MÍNIMAS DE 1,16 M X 1,22 M X 2,30 M, COMPOSTO POR: CAIXA DE DEJETOS, PORTA PAPEL HIGIÊNICO E FECHAMENTO COM IDENTIFICAÇÃO DE LIVRE/OCUPADO, PARA USO DO PÚBLICO EM GERAL, INCLUINDO TRANSPORTE, MONTAGEM, INSTALAÇÕES NECESSÁRIAS, LIMPEZA, DESCARTE E DESMONTAGEM.

Quantidade: 800 Val. Ref.: 382,031 Valor Unit.: 382,03 Total Item: 305.624,00

Item: 2 Unidade: DIÁRIAS Marca: Serviço Modelo:

Descrição: SANITÁRIO PORTÁTIL (BANHEIRO QUÍMICO) PARA PORTADORES DE DEFICIÊNCIAS - EM POLIETILENO DE ALTA DENSIDADE, COM TETO E DIMENSÕES MÍNIMAS DE 1,57 M X 1,57 M X 2,30 M, COMPOSTO POR: CAIXA DE DEJETOS, PORTA PAPEL HIGIÊNICO E FECHAMENTO COM IDENTIFICAÇÃO DE LIVRE/OCUPADO, PARA USO DO PÚBLICO COM NECESSIDADES ESPECIAIS, INCLUINDO TRANSPORTE, MONTAGEM, INSTALAÇÕES NECESSÁRIAS, LIMPEZA, DESCARTE E DESMONTAGEM.

Quantidade: 300 Val. Ref.: 605,125 Valor Unit.: 605,12 Total Item: 181.536,00

Item: 3 Unidade: DIÁRIAS Marca: Serviço Modelo:

Descrição: CONTAINER CLIMATIZADO, MEDINDO 6X3 COM REVESTIMENTO DE DRYWALL COM 02 JANELAS, 01 PORTA, 04 TOMADAS, PISO VINÍLICO COM HIDRÁULICA DE CAPACIDADE DE 500 LITROS E PIA, JÁ COM TODA INSTALAÇÃO HIDRO- SANITÁRIA.

Quantidade: 20 Val. Ref.: 1.976,592 Valor Unit.: 1.976,59 Total Item: 39.531,80

LOTE 7 Quant.: 1 Num: 050 **Total: 480.987,60**

Item: 1 Unidade: DIÁRIAS Marca: Serviço Modelo:

Descrição: TENDA 12,00 X 12,00M - TENDA TIPO PIRÂMIDE, MEDINDO 12,00 X 12,00M COM LONA BRANCA DE ALTA RESISTÊNCIA, TRATAMENTO ANTI-CHAMA, ANTI- UV, E ANTI-MOFO COM REVESTIMENTO EM VERNIZ, IMPERMEÁVEL E AUTO EXTINGUÍVEL. ESTRUTURA METÁLICA EM FERRO TUBULAR COM BITOLAS DE 1" E 3", E SAFENAS LATERAIS, INCLUINDO TRANSPORTE, MONTAGEM E DESMONTAGEM.

Quantidade: 80 Val. Ref.: 3.210,693 Valor Unit.: 3.210,69 Total Item: 256.855,20

Item: 2 Unidade: DIÁRIAS Marca: Serviço Modelo:

Descrição: TENDA 9,00 X 9,00M - TENDA TIPO PIRÂMIDE, MEDINDO 9,00 X 9,00M COM LONA BRANCA DE ALTA RESISTÊNCIA, TRATAMENTO ANTICHAMA, ANTI- UV, E ANTIMOFO COM REVESTIMENTO EM VERNIZ, IMPERMEÁVEL E AUTO EXTINGUÍVEL. ESTRUTURA METÁLICA EM FERRO TUBULAR COM BITOLAS DE 1" E 3", E SAFENAS LATERAIS, INCLUINDO TRANSPORTE, MONTAGEM E DESMONTAGEM.

Quantidade: 40 Val. Ref.: 1.788,513 Valor Unit.: 1.788,51 Total Item: 71.540,40

Item: 3 Unidade: DIÁRIAS Marca: Serviço Modelo:

Descrição: TENDA 6,00 X 6,00M - TENDA TIPO PIRÂMIDE, MEDINDO 6,00 X 6,00M COM LONA BRANCA DE ALTA RESISTÊNCIA, TRATAMENTO ANTI-CHAMA, ANTI- UV, E ANTI-MOFO COM REVESTIMENTO EM VERNIZ, IMPERMEÁVEL E AUTO EXTINGUÍVEL. ESTRUTURA METÁLICA EM FERRO TUBULAR COM BITOLAS DE 1" E 3", E SAFENAS LATERAIS, INCLUINDO TRANSPORTE, MONTAGEM E DESMONTAGEM

Quantidade: 120 Val. Ref.: 1.271,607 Valor Unit.: 1.271,60 Total Item: 152.592,00

LOTE 8 Quant.: 1 Num: 141 **Total: 1.239.264,20**

Item: 1 Unidade: DIÁRIAS Marca: Serviço Modelo:

MUNICÍPIO DE BOCA DA MATA
BOCA DA MATA-AL

Descrição: ARQUIBANCADAS, MEDINDO 30 M LINEARES - LOCAÇÃO COM MONTAGEM E DESMONTAGEM DE MÓDULO DE ARQUIBANCADA, DE 04 (QUATRO) DEGRAUS, COM INÍCIO DO PRIMEIRO PISO, DE NO MÍNIMO 1,20 METROS DO NÍVEL DO CHÃO, ASSENTOS CONFECCIONADOS EM CHAPAS DOBRADAS E COM REFORÇOS DE SEGURANÇA EM INTERVALOS MÁXIMOS DE 20 (VINTE) CENTÍMETROS, COM ENCAIXES E FIXADORES NOS DEGRAUS COM PINOS OU PARAFUSOS, ESCADAS DE ACESSO COM 2,30 METROS DE LARGURA E ESPELHOS DE DEGRAUS NO MÁXIMO DE 15 (QUINZE) CENTÍMETROS, PARAPEITO E CORRIMÕES NO MÍNIMO DE 1,10 METROS DE ALTURA E INTERVALOS DE VÃOS LIVRES DE NO MÁXIMO 15 (QUINZE) CENTÍMETROS COM PLACA DE IDENTIFICAÇÃO INFORMANDO CAPACIDADE DE PESSOAS.

Quantidade: 20 Val. Ref.: 24.255,50 **Valor Unit.: 24.255,50** Total Item: 485.110,00

Item: 2 Unidade: DIÁRIAS Marca: Serviço Modelo:

Descrição: ARQUIBANCADAS, MEDINDO 90 M LINEARES - LOCAÇÃO COM MONTAGEM E DESMONTAGEM DE MÓDULO DE ARQUIBANCADA, DE 04 (QUATRO) DEGRAUS, COM INÍCIO DO PRIMEIRO PISO, DE NO MÍNIMO 1,20 METROS DO NÍVEL DO CHÃO, ASSENTOS CONFECCIONADOS EM CHAPAS DOBRADAS E COM REFORÇOS DE SEGURANÇA EM INTERVALOS MÁXIMOS DE 20 (VINTE) CENTÍMETROS, COM ENCAIXES E FIXADORES NOS DEGRAUS COM PINOS OU PARAFUSOS, ESCADAS DE ACESSO COM 2,30 METROS DE LARGURA E ESPELHOS DE DEGRAUS NO MÁXIMO DE 15 (QUINZE) CENTÍMETROS, PARAPEITO E CORRIMÕES NO MÍNIMO DE 1,10 METROS DE ALTURA E INTERVALOS DE VÃOS LIVRES DE NO MÁXIMO 15 (QUINZE) CENTÍMETROS COM PLACA DE IDENTIFICAÇÃO INFORMANDO CAPACIDADE DE PESSOAS

Quantidade: 20 Val. Ref.: 37.707,715 **Valor Unit.: 37.707,71** Total Item: 754.154,20

LOTE 9 Quant.: 1 Num: 079 **Total: 2.963.902,80**

Item: 1 Unidade: DIÁRIAS Marca: Serviço Modelo:

Descrição: CAMAROTE COM ACESSIBILIDADE MEDINDO 9,00X 9,00 METROS DE FUNDO COM ESTRUTURA METÁLICA EM AÇO MEDINDO 2,20X2,20 X 0,10 , REVESTIDO COM MADERITE , APOIADO SOBRE COLUNAS DE 2,20M EM AÇO COM DIÂMETRO 2.7/8 X ¼ DE ESPESSURA, COBERTO COM TOLDO 9X9 EM AÇO GALVANIZADO E LONA BRANCA ANTI-MOFO E ANTI CHAMAS.

Quantidade: 60 Val. Ref.: 12.899,834 **Valor Unit.: 12.899,83** Total Item: 773.989,80

Item: 2 Unidade: DIÁRIAS Marca: Serviço Modelo:

Descrição: CAMAROTE COM ACESSIBILIDADE MEDINDO 12,00X 12,00 METROS DE FUNDO COM ESTRUTURA METÁLICA EM AÇO MEDINDO 2,20X2,20 X 0,10 , REVESTIDO COM MADERITE , APOIADO SOBRE COLUNAS DE 2,20M EM AÇO COM DIÂMETRO 2.7/8 X ¼ DE ESPESSURA, COBERTO COM TOLDO 12X12 EM AÇO GALVANIZADO E LONA BRANCA ANTI-MOFO E ANTI CHAMAS

Quantidade: 300 Val. Ref.: 7.299,714 **Valor Unit.: 7.299,71** Total Item: 2.189.913,00

LOTE 10 Quant.: 1 Num: 013 **Total: 257.802,20**

Item: 1 Unidade: DIÁRIAS Marca: Serviço Modelo:

Descrição: DECORAÇÃO COM MIL BALÕES INFLADOS EM LÁTEX, TAMANHO PADRÃO FORMATO OVAL, COM MÃO -DE – OBRA E MATERIAIS NECESSÁRIOS. AS CORES SERÃO DEFINIDAS PELA COORDENAÇÃO DO EVENTO.

Quantidade: 60 Val. Ref.: 525,00 **Valor Unit.: 525,00** Total Item: 31.500,00

Item: 2 Unidade: DIÁRIAS Marca: Serviço Modelo:

Descrição: ARRANJO DE FLORES COM FOLHAGENS MEDINDO DE 30 CM A 60 CM DE ALTURA COM APROVAÇÃO PRÉVIA.

Quantidade: 300 Val. Ref.: 288,225 **Valor Unit.: 288,22** Total Item: 86.466,00

Item: 3 Unidade: DIÁRIAS Marca: Serviço Modelo:

Descrição: CONJUNTO DE PISO DE VIDRO COM MICROLAMPADAS, MEDIDA DO MÓDULO 1X1M, ESTRUTURA METÁLICA, PINTURA ELETROSTÁTICA, PLACA DE VIDRO TEMPERADO FUMÊ 10MM, SISTEMA ELÉTRICO E CORDÃO DE LED COM 500 LEDS (BRANCO QUENTE), ALTURA DE 4,5CM, TENSÃO 220V, CONTROLE DE CARTÃO SD DMX. INCLUINDO TRANSPORTE, MONTAGEM, INSTALAÇÕES NECESSÁRIAS, OPERADORES TÉCNICOS NECESSÁRIOS E DESMONTAGEM. COM 24 PLACAS

MUNICÍPIO DE BOCA DA MATA
BOCA DA MATA-AL

Quantidade: 40 Val. Ref.: 270,202 Valor Unit.: 270,20 Total Item: 10.808,00

Item: 4 Unidade: DIÁRIAS Marca: Serviço Modelo:

Descrição: ILUMINAÇÃO CÊNICA, COMPOSTA POR 16 VARAS, CADA UMA COM 08 LÂMPADAS, MODELO PIMBIM, 40 UNIDADES DE PAR 38, 60 UNIDADES REFLETOR BRANCO QUENTES 100W, 60 UNIDADES REFLETOR BRANCO FRIO 100W. INCLUINDO TRANSPORTE, MONTAGEM, INSTALAÇÕES NECESSÁRIAS, OPERADORES TÉCNICOS NECESSÁRIOS E DESMONTAGEM

Quantidade: 60 Val. Ref.: 1.956,875 Valor Unit.: 1.956,87 Total Item: 117.412,20

Item: 5 Unidade: DIÁRIAS Marca: Serviço Modelo:

Descrição: ILUMINAÇÃO TIPO GAMBIARRA - VARAL DE LUZES, COM SOQUETE A CADA 1,00 METRO, CABO NA COR PRETA, BI-VOLT, COM LÂMPADAS BULBO, INCANDESCENTE OU LED. TOTALMENTE ISOLADO, PARA LIGAÇÕES EXTERNAS. INCLUINDO TRANSPORTE, MONTAGEM, INSTALAÇÕES NECESSÁRIAS, OPERADORES TÉCNICOS NECESSÁRIOS E DESMONTAGEM.

Quantidade: 60 Val. Ref.: 193,609 Valor Unit.: 193,60 Total Item: 11.616,00

LOTE 11 Quant.: 1 Num: 087 **Total: 390.020,00**

Item: 1 Unidade: DIÁRIAS Marca: Serviço Modelo:

Descrição: PESSOAL DE APOIO, PROFISSIONAL COM QUALIFICAÇÃO TÉCNICA COMPROVADA E CAPACITADO PARA ATUAR NA PREVENÇÃO E NO MONITORAMENTO TEMPORÁRIO PARA EVENTOS.

Quantidade: 2.000 Val. Ref.: 195,015 Valor Unit.: 195,01 Total Item: 390.020,00

LOTE 12 Quant.: 1 Num: 147 **Total: 4.586.470,40**

Item: 1 Unidade: DIÁRIAS Marca: Serviço Modelo:

Descrição: PROFISSIONAL COM CAPTAÇÃO DE IMAGENS COM O USO DE CÂMERA PROFISSIONAL FULL FRAME, COM TRIPÉ E FLASH COMPATÍVEL PADRÃO 4K ULTRA HD, COM ASSESSORIA DE COMUNICAÇÃO E ENTREGA DE MATERIAL FINALIZADO EM RECORTES E TRATAMENTO DE IMAGENS, JÁ INCLUSO TRANSPORTE.

Quantidade: 820 Val. Ref.: 1.744,947 Valor Unit.: 1.744,94 Total Item: 1.430.850,80

Item: 2 Unidade: DIÁRIAS Marca: Serviço Modelo:

Descrição: TRANSMISSÃO SIMULTÂNEA PARA EVENTOS: CÂMERA SONY XDCAM EX3 / FX3 CABEAMENTO DE FIBRA ÓTICA PROCESSADORA DE IMAGEM SDI CONVERSORES DE SDI PARA FIBRA ÓTICA TRIPÉS HIDRÁULICOS, INTERCOM EXIBIDOR DE VÍDEO PODE TER ATÉ 6 CÂMERAS NA TRANSMISSÃO SIMULTÂNEA

Quantidade: 120 Val. Ref.: 6.070,835 Valor Unit.: 6.070,83 Total Item: 728.499,60

Item: 3 Unidade: DIÁRIAS Marca: Serviço Modelo:

Descrição: SISTEMA DE MONITORAMENTO PARA EVENTOS: 03 GRAVADOR NVD 3316,32 CÂMERA IP 1130 /07 SWITCH 08 PORTAS, 200 PLUG RJ45, 3 DISCO RÍGIDO 1TB, 2135 LANDUTTI CAT, 30 ABRAÇADEIRA C/100 UND, 32 CAIXA PLÁSTICA, 01 SWITCH, 08 PORTAS POE+SF 800, 01 NOBREAK 1200 VA- 220 V, 02 CÂMERA SPEED DOME VIP, 03 MONITOR 24 POLEGADAS, 06 CAIXA DE COMANDO 30X20X17, 07 PROTETOR ELETRÔNICO, 06 ROTEADORES.

Quantidade: 120 Val. Ref.: 16.550,778 Valor Unit.: 16.550,77 Total Item: 1.986.092,40

Item: 4 Unidade: DIÁRIAS Marca: Serviço Modelo:

Descrição: PROFISSIONAL COM EQUIPAMENTO AUDIOVISUAL, FILMAGEM AÉREA: AERONAVE NÃO TRIPULADA TIPO DRONE COM AS SEGUINTEES ESPECIFICAÇÕES, VELOCIDADE MÁXIMA 20 M/S, DESCIDA VELOCIDADE 4 M/S, ILUMINAÇÃO ADEQUADA, MODO GPS, TRANSMISSOR, BATERIA 6.000 DE POLÍMERO DE LÍTIO-ION, CONFIGURAÇÃO: 4 S VOLTAGEM 15,2, PESO 462 G, POTÊNCIA CARREGAMENTO RÁPIDO, CASE DE VIAGEM COM EXTERIOR RÍGIDO E INTERIOR ACOLCHOADO.

Quantidade: 120 Val. Ref.: 3.675,236 Valor Unit.: 3.675,23 Total Item: 441.027,60

Num: 013

MUNICÍPIO DE BOCA DA MATA
BOCA DA MATA-AL

LOTE 13 Quant.: 1 **Total: 1.151.493,92**

Item: 1 Unidade: DIÁRIAS Marca: Serviço Modelo:
Descrição: GRUPO GERADOR SILENCIADO, PARTIDA MANUAL OU AUTOMÁTICA, QUE FORNEÇA POTÊNCIA DE 260,00 KVA, TENSÃO DE 220,00 VOLTS, CICLAGEM EM 60,00 HZ A 1.800,00 RPM, COM MOTOR A DIESEL, TURBINADO, CABOS ELÉTRICOS E AC COM CHAVE DE LIGAÇÃO/REVERSÃO COMPATÍVEIS, HORÍMETRO, ATERRAMENTO DE ACORDO COM AS NORMAS TÉCNICAS, INCLUINDO TRANSPORTE, MONTAGEM, INSTALAÇÕES NECESSÁRIAS, OPERADORES NECESSÁRIOS E DESMONTAGEM.
Quantidade: 160 Val. Ref.: 2.524,729 **Valor Unit.: 2.524,72** Total Item: 403.955,20

Item: 2 Unidade: DIÁRIAS Marca: Serviço Modelo:
Descrição: GRUPO GERADOR SILENCIADO, PARTIDA MANUAL OU AUTOMÁTICA, QUE FORNEÇA POTÊNCIA DE 180,00 KVA, TENSÃO DE 220,00 VOLTS, CICLAGEM EM 60,00 HZ A 1.800,00 RPM, COM MOTOR A DIESEL, TURBINADO, CABOS ELÉTRICOS E AC COM CHAVE DE LIGAÇÃO/REVERSÃO COMPATÍVEIS, HORÍMETRO, ATERRAMENTO DE ACORDO COM AS NORMAS TÉCNICAS, INCLUINDO TRANSPORTE, MONTAGEM, INSTALAÇÕES NECESSÁRIAS, OPERADORES NECESSÁRIOS E DESMONTAGEM.
Quantidade: 160 Val. Ref.: 2.986,72 **Valor Unit.: 2.986,72** Total Item: 477.875,20

Item: 3 Unidade: DIÁRIAS Marca: Serviço Modelo:
Descrição: GRUPO GERADOR SILENCIADO, PARTIDA MANUAL OU AUTOMÁTICA, QUE FORNEÇA POTÊNCIA DE 80,00 KVA, TENSÃO DE 220,00 VOLTS, CICLAGEM EM 60,00 HZ A 1.800,00 RPM, COM MOTOR A DIESEL, TURBINADO, CABOS ELÉTRICOS E AC COM CHAVE DE LIGAÇÃO/REVERSÃO COMPATÍVEIS, HORÍMETRO, ATERRAMENTO DE ACORDO COM AS NORMAS TÉCNICAS, INCLUINDO TRANSPORTE, MONTAGEM, INSTALAÇÕES NECESSÁRIAS, OPERADORES NECESSÁRIOS E DESMONTAGEM
Quantidade: 160 Val. Ref.: 1.673,637 **Valor Unit.: 1.673,637** Total Item: 267.781,92

Item: 4 Unidade: DIÁRIAS Marca: Serviço Modelo:
Descrição: CABO ELÉTRICO – CABO PARA INTERLIGAR UM GERADOR A OUTRO, ENCAPADO, MODELO PP, 04 UNIDADES DE 90MM E VIAS SEPARADAS DE 100M. INCLUINDO TRANSPORTE, MONTAGEM, INSTALAÇÕES NECESSÁRIAS, OPERADORES TÉCNICOS NECESSÁRIOS E DESMONTAGEM
Quantidade: 60 Val. Ref.: 31,36 **Valor Unit.: 31,36** Total Item: 1.881,60

LOTE 14 Quant.: 1 Num: 044 **Total: 409.090,95**

Item: 1 Unidade: DIÁRIAS Marca: Serviço Modelo:
Descrição: SISTEMA DE PONTO SEM FIO: 08 ENEAR COM BORE PACK, 04 ANTENAS ,PILHAS , TÉCNICOS PARA O EVENTO.
Quantidade: 240 Val. Ref.: 61,89 **Valor Unit.: 61,89** Total Item: 14.853,60

Item: 2 Unidade: DIÁRIAS Marca: Serviço Modelo:

MUNICÍPIO DE BOCA DA MATA
BOCA DA MATA-AL

Descrição: SONORIZAÇÃO-TIPO 1, DE GRANDE PORTE, COM CONFIGURAÇÃO MÍNIMA DE 02 (DOIS) CONSOLES DIGITAIS DE 48 CANAIS, COM PRÉ AMPLIFICADORES COM RECALL AUTOMÁTICO PARA TODOS OS CANAIS, 24 AUXILIARES, 08 MATRIX, 08 DCAS, 04 BANDAS DE EQUALIZAÇÃO PARAMÉTRICAS, 04 PROCESSADORES DE EFEITOS, 02 PROCESSADORES DINÂMICOS POR CANAL, 06 CANAIS DE EQUALIZAÇÃO 31 BANDAS OPERACIONAIS, COM RESOLUÇÃO MÍNIMA DE 48 KHZ; 01 MULTICABO 60 VIAS COM MAIS 24 VIAS PARA CANAIS AUXILIARES, COM SPLITER DE NO MÍNIMO 60 METROS; 01 PROCESSADOR DE SISTEMA DIGITAL, ESTÉREO, COM 02 ENTRADAS E 08 SAÍDAS COM MULTICABO EXCLUSIVO, 02 (DOIS) APARELHOS DE COMPACT DISC COM INTERFACE USB E SUPORTE DE REPRODUÇÃO DE ARQUIVOS NO FORMATO (MP3), 16 (DEZESSEIS) MICROFONES COM PEDESTAIS, 01 (UM) KIT DE MICROFONES PARA BATERIA, 02 (UM) MICROFONE SEM FIO PADRÃO UHF, COM PEDESTAL, 01 (UM) CUBO DE CONTRA BAIXO COM 1 CAIXA DE 4 FALANTES DE 10" E 01 CAIXA DE FALANTE DE 15", 02 (DOIS) CUBOS DE GUITARRA COM 2 FALANTES DE 12", 01 (UM) sistema de retorno para teclados, 01 (uma) bateria acústica de 04 tons, 08 (oito) monitores de retorno de palco, 01 (um) monitor de retorno para bateria com 02 falantes, p.a. (padrão line array) para sonorização ao ar livre, contendo no mínimo 16 (dezesesseis) caixas acústicas de grave com no mínimo 02 (dois) auto-falantes de 18" (dezoito polegadas) e 16 (dezesesseis) CAIXAS ACÚSTICAS DE FREQUÊNCIAS MÉDIAS E ALTAS (INDUSTRIALIZADAS), ALÉM DE SUPORTE PARA SOM AMBIENTE COMPOSTO DE PELO MENOS 08 (OITO) CAIXAS ACÚSTICAS ESPALHADAS OU ALINHADA TIPO LINE ARRAY, INCLUINDO TRANSPORTE, MONTAGEM, OPERAÇÃO E DESMONTAGEM.

Quantidade: 30 Val. Ref.: 4.172,135 Valor Unit.: 4.172,135 Total Item: 125.164,05

Item: 3 Unidade: DIÁRIAS Marca: Serviço Modelo:

Descrição: SONORIZAÇÃO-TIPO 2: DE MÉDIO PORTE, COM CONFIGURAÇÃO MÍNIMA DE 02 (DOIS) CONSOLES MIXER (MESA DE SOM) DE 32 (TRINTA E DOIS) CANAIS, COM PRÉ AMPLIFICADORES COM RECALL AUTOMÁTICO PARA TODOS OS CANAIS, 16 AUXILIARES, 08 MATRIX, 08 DCAS, 04 BANDAS DE EQUALIZAÇÃO PARAMÉTRICAS, 02 PROCESSADORES DE EFEITOS, 02 PROCESSADORES DINÂMICOS POR CANAL, 06 CANAIS DE EQUALIZAÇÃO 31 BANDAS OPERACIONAIS, COM RESOLUÇÃO MÍNIMA DE 48 KHZ; 01 MULTICABO 32 VIAS COM MAIS 8 VIAS PARA CANAIS AUXILIARES, COM SPLITER DE NO MÍNIMO 60 METROS; 01 PROCESSADOR DE SISTEMA DIGITAL, ESTÉREO, COM 02 ENTRADAS E 08 SAÍDAS COM MULTICABO EXCLUSIVO, 02 (DOIS) APARELHOS DE COMPACT DISC COM INTERFACE USB E SUPORTE DE REPRODUÇÃO DE ARQUIVOS NO FORMATO (MP3), 12 (DOZE) MICROFONES COM PEDESTAIS, 01 (UM) KIT DE MICROFONES PARA BATERIA, 01 (UM) MICROFONE SEM FIO COM PEDESTAL, 01 (UM) CUBO DE CONTRA BAIXO, 01 (UM) CUBO DE GUITARRA, 01 (UM) SISTEMA PARA TECLADOS, 01 (UMA) BATERIA ACÚSTICA, 08 (OITO) MONITORES DE RETORNOS DE PALCO, 01 (UM) MONITOR DE RETORNO PARA BATERIA, P.A. (PADRÃO LINE ARRAY) PARA SONORIZAÇÃO AO AR LIVRE, CONTENDO NO MÍNIMO 12 (DOZE) CAIXAS ACÚSTICAS DE GRAVES COM NO MÍNIMO 02 (DOIS) AUTOFALANTES DE 18" (DEZOITO POLEGADAS) E 12 (OITO) CAIXAS ACÚSTICAS DE FREQUÊNCIAS MÉDIAS E ALTAS (INDUSTRIALIZADAS), ALÉM DE SUPORTE PARA SOM AMBIENTE COMPOSTO DE PELO MENOS 08 (OITO) CAIXAS ACÚSTICAS ESPALHADAS, INCLUINDO TRANSPORTE, MONTAGEM, OPERAÇÃO E DESMONTAGEM

Quantidade: 40 Val. Ref.: 2.465,425 Valor Unit.: 2.465,42 Total Item: 98.616,80

Item: 4 Unidade: DIÁRIAS Marca: Serviço Modelo:

Descrição: SONORIZAÇÃO-TIPO 3: DE PEQUENO PORTE, COM CONFIGURAÇÃO MÍNIMA DE 01 (UMA) CONSOLE MIXER (MESA DE SOM) DE 16 (DEZESSEIS) CANAIS, COM PRÉ AMPLIFICADORES COM RECALL AUTOMÁTICO PARA TODOS OS CANAIS, 04 AUXILIARES, 04 BANDAS DE EQUALIZAÇÃO PARAMÉTRICAS, 04 CAIXAS DE FREQUÊNCIAS ALTAS E 04 CAIXAS DE GRAVES, COM 01 CUBO DE BAIXO, 01 CUBO DE GUITARRA, 04 RETORNOS, 08 MICROFONES COM FIO, 01 MICROFONE SEM FIO, INCLUINDO TRANSPORTE, MONTAGEM, OPERAÇÃO E DESMONTAGEM.

Quantidade: 50 Val. Ref.: 1.953,333 Valor Unit.: 1.953,33 Total Item: 97.666,50

Item: 5 Unidade: DIÁRIAS Marca: Serviço Modelo:

Descrição: SONORIZAÇÃO PARA REUNIÃO, 01 MESA COM 12 CANAIS CONTENDO O MÍNIMO DE 04 SUBGRUPOS, 04 VIAS AUXILIARES, 04 BANDAS DE EQUALIZAÇÃO, SENDO TODAS PARAMÉTRICAS, FILTROS DE GRAVES, TODAS AS SAÍDAS DEVERÃO SER BALANCEADAS 04 CAIXAS ATIVAS 300W RMS CONTÍNUOS CADA, COM TRIPÉ, MICROFONE SEM FIO PARA VOZ COM FREQUÊNCIA DE TRABALHO SELECIONÁVEL E FAIXA DE OPERAÇÃO EM UHF, 04 MICROFONES COM FIO, 01 APARELHO DE CD PLAYER PARA SONORIZAÇÃO AMBIENTE, CABOS E CONEXÕES PARA LIGAR TODO O SISTEMA.

MUNICÍPIO DE BOCA DA MATA
BOCA DA MATA-AL

Quantidade: 50	Val. Ref.: 1.078,287	Valor Unit.: 1.078,28	Total Item: 53.914,00
Item: 6	Unidade: DIÁRIAS	Marca: Serviço	Modelo:
Descrição: PASSA CABO - PARA ISOLAMENTO DOS FIOS DOS EQUIPAMENTOS DE SOM E ILUMINAÇÃO DISTRIBUÍDOS NO LOCAL DO EVENTO. INCLUINDO TRANSPORTE, MONTAGEM, INSTALAÇÕES NECESSÁRIAS, E DESMONTAGEM.			
Quantidade: 200	Val. Ref.: 94,386	Valor Unit.: 94,38	Total Item: 18.876,00
LOTE 15	Quant.: 1	Num: 141	Total: 1.310.844,80
Item: 1	Unidade: DIÁRIAS	Marca: Serviço	Modelo:
Descrição: ILUMINAÇÃO GRANDE, CONTENDO PELO MENOS 40 (QUARENTA) PAR LEDS OUTDOOR RGBWA DE 18W CADA, 02 (UMA) MESA DE LUZ COM DUAS TELAS TOUCH SCREEN COMPATÍVEL, 01 (UM) CANHÃO SEGUIDOR, 48 MOVIE HEAD E 01 (UMA) MÁQUINA DE FUMAÇA COM DISSIPADOR, INCLUINDO TRANSPORTE, MONTAGEM, INSTALAÇÕES NECESSÁRIAS, OPERADORES NECESSÁRIOS E DESMONTAGEM			
Quantidade: 50	Val. Ref.: 4.909,504	Valor Unit.: 4.909,50	Total Item: 245.475,00
Item: 2	Unidade: DIÁRIAS	Marca: Serviço	Modelo:
Descrição: ILUMINAÇÃO MÉDIA, CONTENDO PELO MENOS 32 (TRINTA E DOIS) PAR LEDS OUTDOOR RGBWA DE 15W CADA, 01 (UMA) MESA DE LUZ COMPATÍVEL, 01 (UM) CANHÃO SEGUIDOR, 16 MOVIE HEAD E 01 (UMA) MÁQUINA DE FUMAÇA COM DISSIPADOR, INCLUINDO TRANSPORTE, MONTAGEM, INSTALAÇÕES NECESSÁRIAS, OPERADORES NECESSÁRIOS E DESMONTAGEM.			
Quantidade: 50	Val. Ref.: 2.755,375	Valor Unit.: 2.755,37	Total Item: 137.768,50
Item: 3	Unidade: DIÁRIAS	Marca: Serviço	Modelo:
Descrição: ILUMINAÇÃO PEQUENA, CONTENDO, PELO MENOS, 16 (DEZESSEIS) PAR LED DE 12 W CADA, 01 (UMA) MESA DE LUZ COMPATÍVEL, 16 MOVIE HEAD E 01 (UMA) MÁQUINA DE FUMAÇA COM DISSIPADOR, INCLUINDO PESSOAL PARA TRANSPORTE, MONTAGEM, INSTALAÇÕES E DESMONTAGEM			
Quantidade: 50	Val. Ref.: 1.624,036	Valor Unit.: 1.624,03	Total Item: 81.201,50
Item: 4	Unidade: DIÁRIAS	Marca: Serviço	Modelo:
Descrição: TELÃO COM PROJETOR DE RESOLUÇÃO SVGA 800 X 600, 2800 ANSI LÚMENS, CONTRASTE 3.000:1, FULL HD, USB, INCLUINDO TRANSPORTE E MONTAGEM.			
Quantidade: 60	Val. Ref.: 970,688	Valor Unit.: 970,68	Total Item: 58.240,80
Item: 5	Unidade: DIÁRIAS	Marca: Serviço	Modelo:
Descrição: PROJETOR MULTIMÍDIA DE 4000 ANSILUMENS, COM CABOS ADAPTADORES E CONTROLE REMOTO. INCLUINDO TRANSPORTE, MONTAGEM, INSTALAÇÕES NECESSÁRIAS, OPERADORES TÉCNICOS NECESSÁRIOS E DESMONTAGEM			
Quantidade: 60	Val. Ref.: 1.458,195	Valor Unit.: 1.458,19	Total Item: 87.491,40
Item: 6	Unidade: DIÁRIAS	Marca: Serviço	Modelo:
Descrição: TESTEIRA DE LED - DE ALTA DEFINIÇÃO, COM MÍNIMO DE 6 MM POR POLEGADA DE ÁREA.CADA PLACA DE PAINEL DE LED COM DIMENSÃO MÍNIMA DE 96X96 COM ALTA RESOLUÇÃO E DEFINIÇÃO, COM DIMENSÕES 05 M DE ALTURA E 14 M EM COMPRIMENTO TOTALIZANDO 24 M2 COM MONTAGEM E DESMONTAGEM, ATERRAMENTO, INCLUINDO TRANSPORTE E OPERADOR, INTERLIGADA COM A HOUSE MIX PARA DIVULGAÇÃO DE AÇÕES DO MUNICÍPIO			
Quantidade: 60	Val. Ref.: 114,013	Valor Unit.: 114,01	Total Item: 6.840,60
Item: 7	Unidade: DIÁRIAS	Marca: Serviço	Modelo:
Descrição: TV 42" PLANA OU LCD, ENTRADA UFH/VHF/CATV, COM ENTRADA DE HDMI, COMPUTADOR E TÉCNICO INCLUSO			
Quantidade: 50	Val. Ref.: 206,688	Valor Unit.: 206,68	Total Item: 10.334,00
Item: 8	Unidade: DIÁRIAS	Marca: Serviço	Modelo:

MUNICÍPIO DE BOCA DA MATA
BOCA DA MATA-AL

Descrição: PAINEL DE LED CURVO DE RESOLUÇÃO 3.0 MILÍMETROS INDOOR, MEDINDO 20M² COM CADA MÓDULO DE 50X100CM, COM RESOLUÇÃO DO ARMÁRIO: (L) 124PIXELS (H) 248PIXELS (RESOLUÇÃO DE CADA PLACA) DISTANCIA REAL: 3.0MM (DISTÂNCIA ENTRE PIXELS REAIS) PIXEL SMD 3-EM-1 2121 BRANCO LED (TIPO DO LED) DENSIDADE DE PIXEL: 65536 PIXEL / M² TIPO LEVE; SMD2121 BRILHO: 1300NITS FREQUÊNCIA DE ATUALIZAÇÃO; =1920HZ MTBF; 100000 HORAS. INCLUINDO TRANSPORTE, MONTAGEM, INSTALAÇÕES NECESSÁRIAS, OPERADORES TÉCNICOS NECESSÁRIOS E DESMONTAGEM.

Quantidade: 60 Val. Ref.: 2.629,418 Valor Unit.: 2.629,41 Total Item: 157.764,60

Item: 9 Unidade: DIÁRIAS Marca: Serviço Modelo:

Descrição: PAINEL DE LED CURVO DE RESOLUÇÃO 3.0 MILÍMETROS OUTDOOR, MEDINDO 20M² COM CADA MÓDULO DE 50X100CM, COM RESOLUÇÃO DO ARMÁRIO: (L) 124PIXELS (H) 248PIXELS (RESOLUÇÃO DE CADA PLACA) DISTANCIA REAL: 3.0MM (DISTÂNCIA ENTRE PIXELS REAIS) PIXEL SMD 3-EM-1 2121 BRANCO LED (TIPO DO LED) DENSIDADE DE PIXEL: 65536 PIXEL / M² TIPO LEVE; SMD2121 BRILHO: 1300NITS FREQUÊNCIA DE ATUALIZAÇÃO; =1920HZ MTBF; 100000 HORAS. INCLUINDO TRANSPORTE, MONTAGEM, INSTALAÇÕES NECESSÁRIAS, OPERADORES TÉCNICOS NECESSÁRIOS E DESMONTAGEM.

Quantidade: 60 Val. Ref.: 2.909,559 Valor Unit.: 2.909,55 Total Item: 174.573,00

Item: 10 Unidade: DIÁRIAS Marca: Serviço Modelo:

Descrição: TELA DE PROJEÇÃO 100 POLEGADAS, COM SUPORTE EM BOX TRUSS. INCLUINDO TRANSPORTE, MONTAGEM E DESMONTAGEM.

Quantidade: 60 Val. Ref.: 240,322 Valor Unit.: 240,32 Total Item: 14.419,20

Item: 11 Unidade: DIÁRIAS Marca: Serviço Modelo:

Descrição: PROJEÇÃO 3D MAPEADA COM EDIÇÃO DE PROJETOS. INCLUINDO TRANSPORTE, MONTAGEM, INSTALAÇÕES NECESSÁRIAS, OPERADORES TÉCNICOS NECESSÁRIOS E DESMONTAGEM.

Quantidade: 60 Val. Ref.: 5.329,743 Valor Unit.: 5.329,74 Total Item: 319.784,40

Item: 12 Unidade: DIÁRIAS Marca: Serviço Modelo:

Descrição: ACIONADOR DE EFEITO DMX, COMPOSTO DE 12 UNIDADES DE CANHÃO SERPENTINA. INCLUINDO TRANSPORTE, MONTAGEM E DESMONTAGEM

Quantidade: 60 Val. Ref.: 282,534 Valor Unit.: 282,53 Total Item: 16.951,80



Folha 788
Assinatura
Rubrica

MUNICÍPIO DE BOCA DA MATA
BOCA DA MATA-AL

PROPOSTA DO PARTICIPANTE

PREGÃO ELETRÔNICO Nº 19/2024
Processo Administrativo Nº 04170013/2024
Tipo: REGISTRO DE PREÇO
PREGOEIRO: JUCIANA DAYSE BEZERRA DOS SANTOS
Data de Publicação: 13/05/2024 15:26:51

TOTAL DO PROCESSO: **16.014.856,64**

TOTAL DA PROPOSTA

16.014.856,64

LOTE 1 Quant.: 1 Num: 093 **Total: 37.567,00**

Item: 1 Unidade: DIÁRIAS Marca: Serviço Modelo:
Descrição: EXTINTOR – LOCAÇÃO DE EXTINTORES DE PÓ QUÍMICO 6 KG COM SUPORTE E ÁGUA PRESSURIZADA.
Quantidade: 40 Val. Ref.: 100,933 **Valor Unit.: 100,93** Total Item: 4.037,20

Item: 2 Unidade: DIÁRIAS Marca: Serviço Modelo:
Descrição: CLIMATIZADOR DE AMBIENTES , COM VAZÃO DE AR DE 12.000 M³/H, PARA ATENDER EVENTOS EM ESPAÇO ABERTO OU FECHADO NUMA ÁREA DE ATÉ 40 M². INCLUINDO TRANSPORTE, MONTAGEM, INSTALAÇÕES NECESSÁRIAS, OPERADORES TÉCNICOS NECESSÁRIOS E DESMONTAGEM. A MÁQUINA DEVERÁ SER ENTREGUE ABASTECIDA. INCLUINDO TRANSPORTE, MONTAGEM, INSTALAÇÕES NECESSÁRIAS, OPERADORES TÉCNICOS NECESSÁRIOS E DESMONTAGEM.
Quantidade: 60 Val. Ref.: 558,834 **Valor Unit.: 558,83** Total Item: 33.529,80

LOTE 2 Quant.: 1 Num: 026 **Total: 216.642,00**

Item: 1 Unidade: DIÁRIAS Marca: Serviço Modelo:
Descrição: FECHAMENTO 20M - LOCAÇÃO COM MONTAGEM E DESMONTAGEM DE FECHAMENTO, SENDO OS MESMOS EM PLACAS METÁLICAS NA ALTURA MÍNIMA DE 2,20 METROS, COM TRAVESSA E SUPORTE PARA FIXAÇÃO E SEM PONTAS DE LANÇA, PORTÕES PARA SAÍDAS DE EMERGÊNCIA, DE NO MÍNIMO 4,40 METROS DE LARGURA
Quantidade: 600 Val. Ref.: 248,99 **Valor Unit.: 248,99** Total Item: 149.394,00

Item: 2 Unidade: DIÁRIAS Marca: Serviço Modelo:
Descrição: DISCIPLINADOR 20M - DISCIPLINADOR - LOCAÇÃO COM MONTAGEM E DESMONTAGEM, DE FECHAMENTO, TIPO GRADE COM ESTRUTURA EM TUBOS GALVANIZADO 1¼ DE DIÂMETRO E 2,65MM DE ESPESSURA, MEDINDO 2,15 X 1,10, MODULAR.
Quantidade: 600 Val. Ref.: 27,553 **Valor Unit.: 27,55** Total Item: 16.530,00

Item: 3 Unidade: DIÁRIAS Marca: Serviço Modelo:
Descrição: BARRICADA DE CONTENÇÃO DE PÚBLICO EM ALUMÍNIO. ESTRUTURA DE GRADE DE BARRICADA DE CONTENÇÃO E PROTEÇÃO DE PÚBLICO, DO TIPO ALTO SUSTENTÁVEL, PADRÃO EUROPEU, COM PISO MEDINDO 2,00M X 1,00M, FIXADAS UMA AS OUTRAS POR PINOS METÁLICOS DE AÇO CONTRAPINADOS E PARAFUSOS, COM MÃO DE FORÇA, DEGRAUS PARA SEGURANÇA
Quantidade: 600 Val. Ref.: 84,537 **Valor Unit.: 84,53** Total Item: 50.718,00

LOTE 3 Quant.: 1 Num: 048 **Total: 948.794,24**

Item: 1 Unidade: DIÁRIAS Marca: Serviço Modelo:

MUNICÍPIO DE BOCA DA MATA
BOCA DA MATA-AL

Descrição: PALCO 01- LOCAÇÃO, INCLUINDO TRANSPORTE ,MONTAGEM E DESMONTAGEM DE UM PALCO NAS DIMENSÕES DE 12 METROS DE FRENTE X 12 METROS DE PROFUNDIDADE ,COM COBERTURA EM BOX TRUSS,P50, EM FORMA DE DUAS ÁGUAS ,COBERTA EM LONA PVC NA COR BRANCA, COM PISO DO PALCO EM ESTRUTURA TUBULAR DE AÇO GALVANIZADO ,COBERTO COM COMPENSADO NAVAL OU MADEIRITE COM ESPESSURA MÍNIMA DE 25,00MM CARPETADO, O PALCO DEVERÁ TER LATERAIS E FUNDO FECHADOS COM LONA TIPO PVC NA COR BRANCA, BEM COM DEVERÁ CONTAR COM DUAS TORRES PARA SUSTENTAÇÃO DO PA, EM ESTRUTURA TUBULAR DE AÇO ,COM CAPACIDADE MÍNIMA PARA 2.500 KG E COM ALTURA MÍNIMA DE 8M CADA UMA. O SERVIÇO DE LOCAÇÃO INCLUI A MÃO DE OBRA DE TÉCNICOS E OPERÁRIOS NECESSÁRIOS.

Quantidade: 80 Val. Ref.: 5.869,951 **Valor Unit.: 5.869,95** Total Item: 469.596,00

Item: 2 Unidade: DIÁRIAS Marca: Serviço Modelo:

Descrição: PALCO 02 -LOCAÇÃO, INCLUINDO TRANSPORTE ,MONTAGEM E DESMONTAGEM DE UM PALCO NAS DIMENSÕES DE 09 METROS DE FRENTE X 09 METROS DE PROFUNDIDADE ,COM COBERTURA EM BOX TRUSS,P50, EM FORMA DE DUAS ÁGUAS ,COBERTA EM LONA PVC NA COR BRANCA, COM PISO DO PALCO EM ESTRUTURA TUBULAR DE AÇO GALVANIZADO ,COBERTO COM COMPENSADO NAVAL OU MADEIRITE COM ESPESSURA MÍNIMA DE 25,00MM CARPETADO, O PALCO DEVERÁ TER LATERAIS E FUNDO FECHADOS COM LONA TIPO PVC NA COR BRANCA, BEM COM DEVERÁ CONTAR COM DUAS TORRES PARA SUSTENTAÇÃO DO PA, EM ESTRUTURA TUBULAR DE AÇO ,COM CAPACIDADE MÍNIMA PARA 2.500 KG E COM ALTURA MÍNIMA DE 8M CADA UMA. O SERVIÇO DE LOCAÇÃO INCLUI A MÃO DE OBRA DE TÉCNICOS E OPERÁRIOS NECESSÁRIOS

Quantidade: 40 Val. Ref.: 4.173,387 **Valor Unit.: 4.173,38** Total Item: 166.935,20

Item: 3 Unidade: DIÁRIAS Marca: Serviço Modelo:

Descrição: PALCO 03- LOCAÇÃO, INCLUINDO TRANSPORTE MONTAGEM E DESMONTAGEM, DE UM PALCO NAS DIMENSÕES DE 06 METROS DE FRENTE X 06 METROS DE PROFUNDIDADE, COM COBERTURA EM ESTRUTURA METÁLICA DE ALUMÍNIO RESISTENTE, EM FORMA DE DUAS ÁGUAS, COBERTA EM LONA BRANCA ANTIMOFO E ANTICHAMAS, COM PISO DO PALCO EM ESTRUTURA TUBULAR DE AÇO GALVANIZADO ,COBERTO COM COMPENSADO NAVAL OU MADEIRITE COM ESPESSURA MÍNIMA DE 25,00MM COM CAPACIDADE DE SUPORTE IGUAL OU INFERIOR A 450,00 KG/M2, O PALCO DEVERÁ TER LATERAIS E FUNDO FECHADOS COM LONA TIPO PVC NA COR BRANCA, O SERVIÇO DE LOCAÇÃO INCLUI A MÃO DE OBRA DE TÉCNICOS E OPERÁRIOS NECESSÁRIOS.

Quantidade: 40 Val. Ref.: 3.323,185 **Valor Unit.: 3.323,18** Total Item: 132.927,20

Item: 4 Unidade: DIÁRIAS Marca: Serviço Modelo:

Descrição: HOUSE-MIX,4,40X4,40- ESTRUTURA EM ALUMÍNIO COBERTO COM LONA ANTI-CHAMA E ANTI-MOFO, COM DOIS PISOS E GUARDA CORPO, ATERRAMENTO CONFORME EXIGÊNCIAS DO CORPO DE BOMBEIROS E EXTINTORES SINALIZADOS.

Quantidade: 40 Val. Ref.: 1.851,257 **Valor Unit.: 1.851,25** Total Item: 74.050,00

Item: 5 Unidade: DIÁRIAS Marca: Serviço Modelo:

Descrição: LOCAÇÃO DE PRATICÁVEIS- PLATAFORMA EM ALUMÍNIO MEDINDO 2,00X100 COM CAPACIDADE DE CARGA DE 750 KG/M2, PÉS TELESCÓPICOS, PODENDO SER AJUSTADO NA ALTURA DE 0,60 CM A 1,00M E PISO EM COMPENSADO NALVAL DE 25MM.

Quantidade: 120 Val. Ref.: 198,975 **Valor Unit.: 198,97** Total Item: 23.876,40

Item: 6 Unidade: DIÁRIAS Marca: Serviço Modelo:

Descrição: PASSARELA EM FORMA DE T - COM MONTAGEM E DESMONTAGEM, SENDO UMA NA VERTICAL NO TAMANHO 6.60 METROS DE COMPRIMENTO POR 2.20 METROS DE LARGURA, SAINDO DO PALCO ENCONTRANDO-SE COM UMA OUTRA PARTE HORIZONTAL MEDINDO DE UM LADO A OUTRO 4.40 METROS DE COMPRIMENTO POR 2.20 METROS DE LARGURA, COM MESMA ALTURA DO PALCO QUE PODE SER NO MÍNIMO 1,60M E NO MÁXIMO ATÉ 2,00M, FECHADO LATERALMENTE COM MALHA PRETA OU SEMELHANTE A FIM DE IMPEDIR ACESSO POR BAIXO DA MESMA

Quantidade: 24 Val. Ref.: 3.392,062 **Valor Unit.: 3.392,06** Total Item: 81.409,44

Num: 140

MUNICÍPIO DE BOCA DA MATA
BOCA DA MATA-AL

LOTE 4		Quant.: 1			Total: 1.052.426,20
Item: 1	Unidade: DIÁRIAS	Marca: Serviço	Modelo:		
Descrição: BOX TRUSS - 20M, TIPO P30 COM PARAFUSOS, PARA MONTAGEM CONFORME SOLICITAÇÃO DO CONTRATANTE MEDIANTE PROJETO.					
Quantidade: 300	Val. Ref.: 1.087,969	Valor Unit.: 1.087,96		Total Item: 326.388,00	
Item: 2	Unidade: DIÁRIAS	Marca: Serviço	Modelo:		
Descrição: BOX TRUSS – 20M, TIPO P50 COM PARAFUSOS, PARA MONTAGEM CONFORME SOLICITAÇÃO DO CONTRATANTE MEDIANTE PROJETO.					
Quantidade: 100	Val. Ref.: 1.406,531	Valor Unit.: 1.406,53		Total Item: 140.653,00	
Item: 3	Unidade: DIÁRIAS	Marca: Serviço	Modelo:		
Descrição: BOX TRUSS – 20M, TIPO P38 COM PARAFUSOS, PARA MONTAGEM CONFORME SOLICITAÇÃO DO CONTRATANTE MEDIANTE PROJETO					
Quantidade: 100	Val. Ref.: 2.279,50	Valor Unit.: 2.279,50		Total Item: 227.950,00	
Item: 4	Unidade: DIÁRIAS	Marca: Serviço	Modelo:		
Descrição: PÓRTICO 9X5 - EM ALUMÍNIO P-30, MEDINDO 9M X 5M, SUSPENSO EM TALHAS E ESTEADOS EM CABO DE AÇO, MAIS LONA 7 X 1,5 C/ ILHÓS E IMPRESSÃO DIGITAL.					
Quantidade: 30	Val. Ref.: 5.160,842	Valor Unit.: 5.160,84		Total Item: 154.825,20	
Item: 5	Unidade: DIÁRIAS	Marca: Serviço	Modelo:		
Descrição: PÓRTICO 5X3 - EM ALUMÍNIO P-30, MEDINDO 5M X 3M, SUSPENSO EM TALHAS E ESTEADOS EM CABO DE AÇO, MAIS LONA 7 X 1,5 C/ ILHÓS E IMPRESSÃO DIGITAL					
Quantidade: 20	Val. Ref.: 2.541,667	Valor Unit.: 2.541,66		Total Item: 50.833,20	
Item: 6	Unidade: DIÁRIAS	Marca: Serviço	Modelo:		
Descrição: PA FLY - ESTRUTURA METÁLICA EM BOXTRUSS 1MX9M					
Quantidade: 20	Val. Ref.: 1.562,20	Valor Unit.: 1.562,20		Total Item: 31.244,00	
Item: 7	Unidade: DIÁRIAS	Marca: Serviço	Modelo:		
Descrição: PA FLY - ESTRUTURA METÁLICA EM BOXTRUSS 2MX9M					
Quantidade: 20	Val. Ref.: 3.689,622	Valor Unit.: 3.689,62		Total Item: 73.792,40	
Item: 8	Unidade: DIÁRIAS	Marca: Serviço	Modelo:		
Descrição: BACKDROP Q15- ESTRUTURA METÁLICA BOXTRUSS 3MX3M					
Quantidade: 40	Val. Ref.: 368,514	Valor Unit.: 368,51		Total Item: 14.740,40	
Item: 9	Unidade: DIÁRIAS	Marca: Serviço	Modelo:		
Descrição: BACKDROP Q15- ESTRUTURA METÁLICA BOXTRUSS 6MX3M					
Quantidade: 40	Val. Ref.: 800,00	Valor Unit.: 800,00		Total Item: 32.000,00	
LOTE 5		Quant.: 1	Num: 086	Total: 442.859,80	
Item: 1	Unidade: DIÁRIAS	Marca: Serviço	Modelo:		
Descrição: CAMARIM 4,00X4,00M - CAMARIM CLIMATIZADO TIPO OCTANORM MEDINDO 4,00X4,00M COM PISO ACARPETADO E TENDA, COMPOSTO POR: 02 MESAS, 08 CADEIRAS, 01 SOFÁ DE 2 LUGARES, 01 ESPELHO, 01 ARARA, 01 LIXEIRA, 01 CAIXA TÉRMICA, 02 TOMADAS ,ILUMINAÇÃO E CAIXA DE AC.					
Quantidade: 60	Val. Ref.: 2.793,656	Valor Unit.: 2.793,65		Total Item: 167.619,00	
Item: 2	Unidade: DIÁRIAS	Marca: Serviço	Modelo:		

MUNICÍPIO DE BOCA DA MATA
BOCA DA MATA-AL

Descrição: CAMARIM 8,00 X 8,00M - CAMARIM CLIMATIZADO TIPO OCTANORM MEDINDO 8,00X800M COM PISO ACARPETADO E TENDA, COMPOSTO POR: 02 MESAS, 08 CADEIRAS, 01 SOFÁ DE 2 LUGARES, 01 ESPELHO, 01 ARARA, 01 LIXEIRA, 01 CAIXA TÉRMICA, 03 TOMADAS, ILUMINAÇÃO E CAIXA DE AC.

Quantidade: 40 Val. Ref.: 6.881,025 Valor Unit.: 6.881,02 Total Item: 275.240,80

LOTE 6 Quant.: 1 Num: 008 **Total: 526.691,80**

Item: 1 Unidade: DIÁRIAS Marca: Serviço Modelo:

Descrição: SANITÁRIO PORTÁTIL (BANHEIRO QUÍMICO) - EM POLIETILENO DE ALTA DENSIDADE, COM TETO E DIMENSÕES MÍNIMAS DE 1,16 M X 1,22 M X 2,30 M, COMPOSTO POR: CAIXA DE DEJETOS, PORTA PAPEL HIGIÊNICO E FECHAMENTO COM IDENTIFICAÇÃO DE LIVRE/OCUPADO, PARA USO DO PÚBLICO EM GERAL, INCLUINDO TRANSPORTE, MONTAGEM, INSTALAÇÕES NECESSÁRIAS, LIMPEZA, DESCARTE E DESMONTAGEM.

Quantidade: 800 Val. Ref.: 382,031 Valor Unit.: 382,03 Total Item: 305.624,00

Item: 2 Unidade: DIÁRIAS Marca: Serviço Modelo:

Descrição: SANITÁRIO PORTÁTIL (BANHEIRO QUÍMICO) PARA PORTADORES DE DEFICIÊNCIAS -EM POLIETILENO DE ALTA DENSIDADE, COM TETO E DIMENSÕES MÍNIMAS DE 1,57 M X 1,57 M X 2,30 M, COMPOSTO POR: CAIXA DE DEJETOS, PORTA PAPEL HIGIÊNICO E FECHAMENTO COM IDENTIFICAÇÃO DE LIVRE/OCUPADO, PARA USO DO PÚBLICO COM NECESSIDADES ESPECIAIS, INCLUINDO TRANSPORTE, MONTAGEM, INSTALAÇÕES NECESSÁRIAS, LIMPEZA, DESCARTE E DESMONTAGEM.

Quantidade: 300 Val. Ref.: 605,125 Valor Unit.: 605,12 Total Item: 181.536,00

Item: 3 Unidade: DIÁRIAS Marca: Serviço Modelo:

Descrição: CONTAINER CLIMATIZADO , MEDINDO 6X3 COM REVESTIMENTO DE DRYWALL COM 02 JANELAS ,01 PORTA , 04 TOMADAS , PISO VINÍLICO COM HIDRÁULICA DE CAPACIDADE DE 500 LITROS E PIA , JÁ COM TODA INSTALAÇÃO HIDRO- SANITÁRIA.

Quantidade: 20 Val. Ref.: 1.976,592 Valor Unit.: 1.976,59 Total Item: 39.531,80

LOTE 7 Quant.: 1 Num: 105 **Total: 480.987,60**

Item: 1 Unidade: DIÁRIAS Marca: Serviço Modelo:

Descrição: TENDA 12,00 X 12,00M - TENDA TIPO PIRÂMIDE, MEDINDO 12,00 X 12,00M COM LONA BRANCA DE ALTA RESISTÊNCIA, TRATAMENTO ANTI-CHAMA, ANTI- UV, E ANTI-MOFO COM REVESTIMENTO EM VERNIZ, IMPERMEÁVEL E AUTO EXTINGUÍVEL. ESTRUTURA METÁLICA EM FERRO TUBULAR COM BITOLAS DE 1" E 3", E SAFENAS LATERAIS, INCLUINDO TRANSPORTE, MONTAGEM E DESMONTAGEM.

Quantidade: 80 Val. Ref.: 3.210,693 Valor Unit.: 3.210,69 Total Item: 256.855,20

Item: 2 Unidade: DIÁRIAS Marca: Serviço Modelo:

Descrição: TENDA 9,00 X 9,00M - TENDA TIPO PIRÂMIDE, MEDINDO 9,00 X 9,00M COM LONA BRANCA DE ALTA RESISTÊNCIA, TRATAMENTO ANTICHAMA, ANTI- UV, E ANTIMOFO COM REVESTIMENTO EM VERNIZ, IMPERMEÁVEL E AUTO EXTINGUÍVEL. ESTRUTURA METÁLICA EM FERRO TUBULAR COM BITOLAS DE 1" E 3", E SAFENAS LATERAIS, INCLUINDO TRANSPORTE, MONTAGEM E DESMONTAGEM.

Quantidade: 40 Val. Ref.: 1.788,513 Valor Unit.: 1.788,51 Total Item: 71.540,40

Item: 3 Unidade: DIÁRIAS Marca: Serviço Modelo:

Descrição: TENDA 6,00 X 6,00M - TENDA TIPO PIRÂMIDE, MEDINDO 6,00 X 6,00M COM LONA BRANCA DE ALTA RESISTÊNCIA, TRATAMENTO ANTI-CHAMA, ANTI- UV, E ANTI-MOFO COM REVESTIMENTO EM VERNIZ, IMPERMEÁVEL E AUTO EXTINGUÍVEL. ESTRUTURA METÁLICA EM FERRO TUBULAR COM BITOLAS DE 1" E 3", E SAFENAS LATERAIS, INCLUINDO TRANSPORTE, MONTAGEM E DESMONTAGEM

Quantidade: 120 Val. Ref.: 1.271,607 Valor Unit.: 1.271,60 Total Item: 152.592,00

LOTE 8 Quant.: 1 Num: 088 **Total: 1.239.264,20**

Item: 1 Unidade: DIÁRIAS Marca: Serviço Modelo:

MUNICÍPIO DE BOCA DA MATA
BOCA DA MATA-AL

Descrição: ARQUIBANCADAS, MEDINDO 30 M LINEARES - LOCAÇÃO COM MONTAGEM E DESMONTAGEM DE MÓDULO DE ARQUIBANCADA, DE 04 (QUATRO) DEGRAUS, COM INÍCIO DO PRIMEIRO PISO, DE NO MÍNIMO 1,20 METROS DO NÍVEL DO CHÃO, ASSENTOS CONFECCIONADOS EM CHAPAS DOBRADAS E COM REFORÇOS DE SEGURANÇA EM INTERVALOS MÁXIMOS DE 20 (VINTE) CENTÍMETROS, COM ENCAIXES E FIXADORES NOS DEGRAUS COM PINOS OU PARAFUSOS, ESCADAS DE ACESSO COM 2,30 METROS DE LARGURA E ESPELHOS DE DEGRAUS NO MÁXIMO DE 15 (QUINZE) CENTÍMETROS, PARAPEITO E CORRIMÕES NO MÍNIMO DE 1,10 METROS DE ALTURA E INTERVALOS DE VÃOS LIVRES DE NO MÁXIMO 15 (QUINZE) CENTÍMETROS COM PLACA DE IDENTIFICAÇÃO INFORMANDO CAPACIDADE DE PESSOAS.

Quantidade: 20 Val. Ref.: 24.255,50 **Valor Unit.: 24.255,50** Total Item: 485.110,00

Item: 2 Unidade: DIÁRIAS Marca: Serviço Modelo:

Descrição: ARQUIBANCADAS, MEDINDO 90 M LINEARES - LOCAÇÃO COM MONTAGEM E DESMONTAGEM DE MÓDULO DE ARQUIBANCADA, DE 04 (QUATRO) DEGRAUS, COM INÍCIO DO PRIMEIRO PISO, DE NO MÍNIMO 1,20 METROS DO NÍVEL DO CHÃO, ASSENTOS CONFECCIONADOS EM CHAPAS DOBRADAS E COM REFORÇOS DE SEGURANÇA EM INTERVALOS MÁXIMOS DE 20 (VINTE) CENTÍMETROS, COM ENCAIXES E FIXADORES NOS DEGRAUS COM PINOS OU PARAFUSOS, ESCADAS DE ACESSO COM 2,30 METROS DE LARGURA E ESPELHOS DE DEGRAUS NO MÁXIMO DE 15 (QUINZE) CENTÍMETROS, PARAPEITO E CORRIMÕES NO MÍNIMO DE 1,10 METROS DE ALTURA E INTERVALOS DE VÃOS LIVRES DE NO MÁXIMO 15 (QUINZE) CENTÍMETROS COM PLACA DE IDENTIFICAÇÃO INFORMANDO CAPACIDADE DE PESSOAS

Quantidade: 20 Val. Ref.: 37.707,715 **Valor Unit.: 37.707,71** Total Item: 754.154,20

LOTE 9 Quant.: 1 Num: 082 **Total: 2.963.902,80**

Item: 1 Unidade: DIÁRIAS Marca: Serviço Modelo:

Descrição: CAMAROTE COM ACESSIBILIDADE MEDINDO 9,00X 9,00 METROS DE FUNDO COM ESTRUTURA METÁLICA EM AÇO MEDINDO 2,20X2,20 X 0,10 , REVESTIDO COM MADERITE , APOIADO SOBRE COLUNAS DE 2,20M EM AÇO COM DIÂMETRO 2.7/8 X ¼ DE ESPESSURA, COBERTO COM TOLDO 9X9 EM AÇO GALVANIZADO E LONA BRANCA ANTI-MOFO E ANTI CHAMAS.

Quantidade: 60 Val. Ref.: 12.899,834 **Valor Unit.: 12.899,83** Total Item: 773.989,80

Item: 2 Unidade: DIÁRIAS Marca: Serviço Modelo:

Descrição: CAMAROTE COM ACESSIBILIDADE MEDINDO 12,00X 12,00 METROS DE FUNDO COM ESTRUTURA METÁLICA EM AÇO MEDINDO 2,20X2,20 X 0,10 , REVESTIDO COM MADERITE , APOIADO SOBRE COLUNAS DE 2,20M EM AÇO COM DIÂMETRO 2.7/8 X ¼ DE ESPESSURA, COBERTO COM TOLDO 12X12 EM AÇO GALVANIZADO E LONA BRANCA ANTI-MOFO E ANTI CHAMAS

Quantidade: 300 Val. Ref.: 7.299,714 **Valor Unit.: 7.299,71** Total Item: 2.189.913,00

LOTE 10 Quant.: 1 Num: 096 **Total: 257.802,20**

Item: 1 Unidade: DIÁRIAS Marca: Serviço Modelo:

Descrição: DECORAÇÃO COM MIL BALÕES INFLADOS EM LÁTEX, TAMANHO PADRÃO FORMATO OVAL, COM MÃO -DE – OBRA E MATERIAIS NECESSÁRIOS. AS CORES SERÃO DEFINIDAS PELA COORDENAÇÃO DO EVENTO.

Quantidade: 60 Val. Ref.: 525,00 **Valor Unit.: 525,00** Total Item: 31.500,00

Item: 2 Unidade: DIÁRIAS Marca: Serviço Modelo:

Descrição: ARRANJO DE FLORES COM FOLHAGENS MEDINDO DE 30 CM A 60 CM DE ALTURA COM APROVAÇÃO PRÉVIA.

Quantidade: 300 Val. Ref.: 288,225 **Valor Unit.: 288,22** Total Item: 86.466,00

Item: 3 Unidade: DIÁRIAS Marca: Serviço Modelo:

Descrição: CONJUNTO DE PISO DE VIDRO COM MICROLAMPADAS, MEDIDA DO MÓDULO 1X1M, ESTRUTURA METÁLICA, PINTURA ELETROSTÁTICA, PLACA DE VIDRO TEMPERADO FUMÊ 10MM, SISTEMA ELÉTRICO E CORDÃO DE LED COM 500 LEDS (BRANCO QUENTE), ALTURA DE 4,5CM, TENSÃO 220V, CONTROLE DE CARTÃO SD DMX. INCLUINDO TRASPORTE, MONTAGEM, INSTALAÇÕES NECESSÁRIAS, OPERADORES TÉCNICOS NECESSÁRIOS E DESMONTAGEM. COM 24 PLACAS

MUNICÍPIO DE BOCA DA MATA
BOCA DA MATA-AL

Quantidade: 40 Val. Ref.: 270,202 Valor Unit.: 270,20 Total Item: 10.808,00

Item: 4 Unidade: DIÁRIAS Marca: Serviço Modelo:

Descrição: ILUMINAÇÃO CÊNICA, COMPOSTA POR 16 VARAS, CADA UMA COM 08 LÂMPADAS, MODELO PIMBIM, 40 UNIDADEES DE PAR 38, 60 UNIDADES REFLETOR BRANCO QUENTES 100W, 60 UNIDADES REFLETOR BRANCO FRIO 100W. INCLUINDO TRANSPORTE, MONTAGEM, INSTALAÇÕES NECESSÁRIAS, OPERADORES TÉCNICOS NECESSÁRIOS E DESMONTAGEM

Quantidade: 60 Val. Ref.: 1.956,875 Valor Unit.: 1.956,87 Total Item: 117.412,20

Item: 5 Unidade: DIÁRIAS Marca: Serviço Modelo:

Descrição: ILUMINAÇÃO TIPO GAMBIARRA - VARAL DE LUZES, COM SOQUETE A CADA 1,00 METRO, CABO NA COR PRETA, BI-VOLT, COM LÂMPADAS BULBO, INCANDESCENTE OU LED. TOTALMENTE ISOLADO, PARA LIGAÇÕES EXTERNAS. INCLUINDO TRANSPORTE, MONTAGEM, INSTALAÇÕES NECESSÁRIAS, OPERADORES TÉCNICOS NECESSÁRIOS E DESMONTAGEM.

Quantidade: 60 Val. Ref.: 193,609 Valor Unit.: 193,60 Total Item: 11.616,00

LOTE 11 Quant.: 1 Num: 040 **Total: 390.020,00**

Item: 1 Unidade: DIÁRIAS Marca: Serviço Modelo:

Descrição: PESSOAL DE APOIO, PROFISSIONAL COM QUALIFICAÇÃO TÉCNICA COMPROVADA E CAPACITADO PARA ATUAR NA PREVENÇÃO E NO MONITORAMENTO TEMPORÁRIO PARA EVENTOS.

Quantidade: 2.000 Val. Ref.: 195,015 Valor Unit.: 195,01 Total Item: 390.020,00

LOTE 12 Quant.: 1 Num: 117 **Total: 4.586.470,40**

Item: 1 Unidade: DIÁRIAS Marca: Serviço Modelo:

Descrição: PROFISSIONAL COM CAPTAÇÃO DE IMAGENS COM O USO DE CÂMERA PROFISSIONAL FULL FRAME, COM TRIPÉ E FLASH COMPATÍVEL PADRÃO 4K ULTRA HD , COM ASSESSÓRIA DE COMUNICAÇÃO E ENTREGA DE MATERIAL FINALIZADO EM RECORTES E TRATAMENTO DE IMAGENS ,JÁ INCLUSO TRANSPORTE.

Quantidade: 820 Val. Ref.: 1.744,947 Valor Unit.: 1.744,94 Total Item: 1.430.850,80

Item: 2 Unidade: DIÁRIAS Marca: Serviço Modelo:

Descrição: TRANSMISSÃO SIMULTÂNEA PARA EVENTOS: CÂMERA SONY XDCAM EX3 / FX3 CABEAMENTO DE FIBRA ÓTICA PROCESSADORA DE IMAGEM SDI CONVERSORES DE SDI PARA FIBRA ÓTICATRIPÉS HIDRÁULICOS,INTERCOM EXIBIDOR DE VÍDEO PODE DO TER ATE 6 CÂMERAS NA TRANSMISSÃO SIMULTÂNEA

Quantidade: 120 Val. Ref.: 6.070,835 Valor Unit.: 6.070,83 Total Item: 728.499,60

Item: 3 Unidade: DIÁRIAS Marca: Serviço Modelo:

Descrição: SISTEMA DE MONITORAMENTO PARA EVENTOS: 03 GRAVADOR NVD 3316,32 CÂMERA IP 1130 /07 SWITCH 08 PORTAS ,200 PLUG RJ45,3 DISCO RÍGIDO 1TB , 2135 LANDUTTI CAT, 30 ABRAÇADEIRA C/100 UND ,32 CAIXA PLÁSTICA,01 SWITCH ,08 PORTAS POE+SF 800 , 01 NOBREAK 1200 VA- 220 V, 02 CÂMERA SPEED DOME VIP, 03 MONITOR 24 POLEGADAS, 06 CAIXA DE COMANDO 30X20X17 , 07 PROTETOR ELETRÔNICO , 06 ROTEADORES.

Quantidade: 120 Val. Ref.: 16.550,778 Valor Unit.: 16.550,77 Total Item: 1.986.092,40

Item: 4 Unidade: DIÁRIAS Marca: Serviço Modelo:

Descrição: PROFISSIONAL COM EQUIPAMENTO AUDIOVISUAL , FILMAGEM AÉREA: AERONAVE NÃO TRIPULADA TIPO DRONE COM AS SEGUINTEES ESPECIFICAÇÕES , VELOCIDADE MÁXIMA 20 M/S , DESCIDA VELOCIDADE 4 M/S, ILUMINAÇÃO ADEQUADA ,MODO GPS , TRANSMISSOR, BATERIA 6.000 DE POLÍMERO DE LÍTIO-ION, CONFIGURAÇÃO : 4 S VOLTAGEM 15,2 ,PESO 462 G, POTÊNCIA CARREGAMENTO RÁPIDO, CASE DE VIAGEM COM EXTERIOR RÍGIDO E INTERIOR ACOLCHOADO.

Quantidade: 120 Val. Ref.: 3.675,236 Valor Unit.: 3.675,23 Total Item: 441.027,60

Num: 055



Folha 235
[Assinatura]
Rubrica

MUNICÍPIO DE BOCA DA MATA
BOCA DA MATA-AL

LOTE 13 Quant.: 1 **Total: 1.151.492,80**

Item: 1 Unidade: DIÁRIAS Marca: Serviço Modelo:
Descrição: GRUPO GERADOR SILENCIADO, PARTIDA MANUAL OU AUTOMÁTICA, QUE FORNEÇA POTÊNCIA DE 260,00 KVA, TENSÃO DE 220,00 VOLTS, CICLAGEM EM 60,00 HZ A 1.800,00 RPM, COM MOTOR A DIESEL, TURBINADO, CABOS ELÉTRICOS E AC COM CHAVE DE LIGAÇÃO/REVERSÃO COMPATÍVEIS, HORÍMETRO, ATERRAMENTO DE ACORDO COM AS NORMAS TÉCNICAS, INCLUINDO TRANSPORTE, MONTAGEM, INSTALAÇÕES NECESSÁRIAS, OPERADORES NECESSÁRIOS E DESMONTAGEM.
Quantidade: 160 Val. Ref.: 2.524,729 **Valor Unit.: 2.524,72** Total Item: 403.955,20

Item: 2 Unidade: DIÁRIAS Marca: Serviço Modelo:
Descrição: GRUPO GERADOR SILENCIADO, PARTIDA MANUAL OU AUTOMÁTICA, QUE FORNEÇA POTÊNCIA DE 180,00 KVA, TENSÃO DE 220,00 VOLTS, CICLAGEM EM 60,00 HZ A 1.800,00 RPM, COM MOTOR A DIESEL, TURBINADO, CABOS ELÉTRICOS E AC COM CHAVE DE LIGAÇÃO/REVERSÃO COMPATÍVEIS, HORÍMETRO, ATERRAMENTO DE ACORDO COM AS NORMAS TÉCNICAS, INCLUINDO TRANSPORTE, MONTAGEM, INSTALAÇÕES NECESSÁRIAS, OPERADORES NECESSÁRIOS E DESMONTAGEM.
Quantidade: 160 Val. Ref.: 2.986,72 **Valor Unit.: 2.986,72** Total Item: 477.875,20

Item: 3 Unidade: DIÁRIAS Marca: Serviço Modelo:
Descrição: GRUPO GERADOR SILENCIADO, PARTIDA MANUAL OU AUTOMÁTICA, QUE FORNEÇA POTÊNCIA DE 80,00 KVA, TENSÃO DE 220,00 VOLTS, CICLAGEM EM 60,00 HZ A 1.800,00 RPM, COM MOTOR A DIESEL, TURBINADO, CABOS ELÉTRICOS E AC COM CHAVE DE LIGAÇÃO/REVERSÃO COMPATÍVEIS, HORÍMETRO, ATERRAMENTO DE ACORDO COM AS NORMAS TÉCNICAS, INCLUINDO TRANSPORTE, MONTAGEM, INSTALAÇÕES NECESSÁRIAS, OPERADORES NECESSÁRIOS E DESMONTAGEM
Quantidade: 160 Val. Ref.: 1.673,637 **Valor Unit.: 1.673,63** Total Item: 267.780,80

Item: 4 Unidade: DIÁRIAS Marca: Serviço Modelo:
Descrição: CABO ELÉTRICO – CABO PARA INTERLIGAR UM GERADOR A OUTRO, ENCAPADO, MODELO PP, 04 UNIDADES DE 90MM E VIAS SEPARADAS DE 100M. INCLUINDO TRANSPORTE, MONTAGEM, INSTALAÇÕES NECESSÁRIAS, OPERADORES TÉCNICOS NECESSÁRIOS E DESMONTAGEM
Quantidade: 60 Val. Ref.: 31,36 **Valor Unit.: 31,36** Total Item: 1.881,60

LOTE 14 Quant.: 1 Num: 058 **Total: 409.090,80**

Item: 1 Unidade: DIÁRIAS Marca: Serviço Modelo:
Descrição: SISTEMA DE PONTO SEM FIO: 08 ENEAR COM BORE PACK, 04 ANTENAS ,PILHAS , TÉCNICOS PARA O EVENTO.
Quantidade: 240 Val. Ref.: 61,89 **Valor Unit.: 61,89** Total Item: 14.853,60

Item: 2 Unidade: DIÁRIAS Marca: Serviço Modelo:

MUNICÍPIO DE BOCA DA MATA
BOCA DA MATA-AL

Descrição: SONORIZAÇÃO-TIPO 1, DE GRANDE PORTE, COM CONFIGURAÇÃO MÍNIMA DE 02 (DOIS) CONSOLES DIGITAIS DE 48 CANAIS, COM PRÉ AMPLIFICADORES COM RECALL AUTOMÁTICO PARA TODOS OS CANAIS, 24 AUXILIARES, 08 MATRIX, 08 DCAS, 04 BANDAS DE EQUALIZAÇÃO PARAMÉTRICAS, 04 PROCESSADORES DE EFEITOS, 02 PROCESSADORES DINÂMICOS POR CANAL, 06 CANAIS DE EQUALIZAÇÃO 31 BANDAS OPERACIONAIS, COM RESOLUÇÃO MÍNIMA DE 48 KHZ; 01 MULTICABO 60 VIAS COM MAIS 24 VIAS PARA CANAIS AUXILIARES, COM SPLITER DE NO MÍNIMO 60 METROS; 01 PROCESSADOR DE SISTEMA DIGITAL, ESTÉREO, COM 02 ENTRADAS E 08 SAÍDAS COM MULTICABO EXCLUSIVO, 02 (DOIS) APARELHOS DE COMPACT DISC COM INTERFACE USB E SUPORTE DE REPRODUÇÃO DE ARQUIVOS NO FORMATO (MP3), 16 (DEZESSEIS) MICROFONES COM PEDESTAIS, 01 (UM) KIT DE MICROFONES PARA BATERIA, 02 (UM) MICROFONE SEM FIO PADRÃO UHF, COM PEDESTAL, 01 (UM) CUBO DE CONTRA BAIXO COM 1 CAIXA DE 4 FALANTES DE 10" E 01 CAIXA DE FALANTE DE 15", 02 (DOIS) CUBOS DE GUITARRA COM 2 FALANTES DE 12", 01 (UM) sistema de retorno para teclados, 01 (uma) bateria acústica de 04 tons, 08 (oito) monitores de retorno de palco, 01 (um) monitor de retorno para bateria com 02 falantes, p.a. (padrão line array) para sonorização ao ar livre, contendo no mínimo 16 (dezesesseis) caixas acústicas de grave com no mínimo 02 (dois) auto-falantes de 18" (dezoito polegadas) e 16 (dezesesseis) CAIXAS ACÚSTICAS DE FREQUÊNCIAS MÉDIAS E ALTAS (INDUSTRIALIZADAS), ALÉM DE SUPORTE PARA SOM AMBIENTE COMPOSTO DE PELO MENOS 08 (OITO) CAIXAS ACÚSTICAS ESPALHADAS OU ALINHADA TIPO LINE ARRAY, INCLUINDO TRANSPORTE, MONTAGEM, OPERAÇÃO E DESMONTAGEM.

Quantidade: 30 Val. Ref.: 4.172,135 Valor Unit.: 4.172,13 Total Item: 125.163,90

Item: 3 Unidade: DIÁRIAS Marca: Serviço Modelo:

Descrição: SONORIZAÇÃO-TIPO 2: DE MÉDIO PORTE, COM CONFIGURAÇÃO MÍNIMA DE 02 (DOIS) CONSOLES MIXER (MESA DE SOM) DE 32 (TRINTA E DOIS) CANAIS, COM PRÉ AMPLIFICADORES COM RECALL AUTOMÁTICO PARA TODOS OS CANAIS, 16 AUXILIARES, 08 MATRIX, 08 DCAS, 04 BANDAS DE EQUALIZAÇÃO PARAMÉTRICAS, 02 PROCESSADORES DE EFEITOS, 02 PROCESSADORES DINÂMICOS POR CANAL, 06 CANAIS DE EQUALIZAÇÃO 31 BANDAS OPERACIONAIS, COM RESOLUÇÃO MÍNIMA DE 48 KHZ; 01 MULTICABO 32 VIAS COM MAIS 8 VIAS PARA CANAIS AUXILIARES, COM SPLITER DE NO MÍNIMO 60 METROS; 01 PROCESSADOR DE SISTEMA DIGITAL, ESTÉREO, COM 02 ENTRADAS E 08 SAÍDAS COM MULTICABO EXCLUSIVO, 02 (DOIS) APARELHOS DE COMPACT DISC COM INTERFACE USB E SUPORTE DE REPRODUÇÃO DE ARQUIVOS NO FORMATO (MP3), 12 (DOZE) MICROFONES COM PEDESTAIS, 01 (UM) KIT DE MICROFONES PARA BATERIA, 01 (UM) MICROFONE SEM FIO COM PEDESTAL, 01 (UM) CUBO DE CONTRA BAIXO, 01 (UM) CUBO DE GUITARRA, 01 (UM) SISTEMA PARA TECLADOS, 01 (UMA) BATERIA ACÚSTICA, 08 (OITO) MONITORES DE RETORNOS DE PALCO, 01 (UM) MONITOR DE RETORNO PARA BATERIA, P.A. (PADRÃO LINE ARRAY) PARA SONORIZAÇÃO AO AR LIVRE, CONTENDO NO MÍNIMO 12 (DOZE) CAIXAS ACÚSTICAS DE GRAVES COM NO MÍNIMO 02 (DOIS) AUTOFALANTES DE 18" (DEZOITO POLEGADAS) E 12 (OITO) CAIXAS ACÚSTICAS DE FREQUÊNCIAS MÉDIAS E ALTAS (INDUSTRIALIZADAS), ALÉM DE SUPORTE PARA SOM AMBIENTE COMPOSTO DE PELO MENOS 08 (OITO) CAIXAS ACÚSTICAS ESPALHADAS, INCLUINDO TRANSPORTE, MONTAGEM, OPERAÇÃO E DESMONTAGEM

Quantidade: 40 Val. Ref.: 2.465,425 Valor Unit.: 2.465,42 Total Item: 98.616,80

Item: 4 Unidade: DIÁRIAS Marca: Serviço Modelo:

Descrição: SONORIZAÇÃO-TIPO 3: DE PEQUENO PORTE, COM CONFIGURAÇÃO MÍNIMA DE 01 (UMA) CONSOLE MIXER (MESA DE SOM) DE 16 (DEZESSEIS) CANAIS, COM PRÉ AMPLIFICADORES COM RECALL AUTOMÁTICO PARA TODOS OS CANAIS, 04 AUXILIARES, 04 BANDAS DE EQUALIZAÇÃO PARAMÉTRICAS, 04 CAIXAS DE FREQUÊNCIAS ALTAS E 04 CAIXAS DE GRAVES, COM 01 CUBO DE BAIXO, 01 CUBO DE GUITARRA, 04 RETORNOS, 08 MICROFONES COM FIO, 01 MICROFONE SEM FIO, INCLUINDO TRANSPORTE, MONTAGEM, OPERAÇÃO E DESMONTAGEM.

Quantidade: 50 Val. Ref.: 1.953,333 Valor Unit.: 1.953,33 Total Item: 97.666,50

Item: 5 Unidade: DIÁRIAS Marca: Serviço Modelo:

Descrição: SONORIZAÇÃO PARA REUNIÃO, 01 MESA COM 12 CANAIS CONTENDO O MÍNIMO DE 04 SUBGRUPOS, 04 VIAS AUXILIARES, 04 BANDAS DE EQUALIZAÇÃO, SENDO TODAS PARAMÉTRICAS, FILTROS DE GRAVES, TODAS AS SAÍDAS DEVERÃO SER BALANCEADAS 04 CAIXAS ATIVAS 300W RMS CONTÍNUOS CADA, COM TRIPÉ, MICROFONE SEM FIO PARA VOZ COM FREQUÊNCIA DE TRABALHO SELECIONÁVEL E FAIXA DE OPERAÇÃO EM UHF, 04 MICROFONES COM FIO, 01 APARELHO DE CD PLAYER PARA SONORIZAÇÃO AMBIENTE, CABOS E CONEXÕES PARA LIGAR TODO O SISTEMA.



Folha 207
Rúbrica

MUNICÍPIO DE BOCA DA MATA
BOCA DA MATA-AL

Quantidade: 50 Val. Ref.: 1.078,287 Valor Unit.: 1.078,28 Total Item: 53.914,00

Item: 6 Unidade: DIÁRIAS Marca: Serviço Modelo:

Descrição: PASSA CABO - PARA ISOLAMENTO DOS FIOS DOS EQUIPAMENTOS DE SOM E ILUMINAÇÃO DISTRIBUÍDOS NO LOCAL DO EVENTO. INCLUINDO TRANSPORTE, MONTAGEM, INSTALAÇÕES NECESSÁRIAS, E DESMONTAGEM.

Quantidade: 200 Val. Ref.: 94,386 Valor Unit.: 94,38 Total Item: 18.876,00

LOTE 15 Quant.: 1 Num: 122 **Total: 1.310.844,80**

Item: 1 Unidade: DIÁRIAS Marca: Serviço Modelo:

Descrição: ILUMINAÇÃO GRANDE, CONTENDO PELO MENOS 40 (QUARENTA) PAR LEDS OUTDOOR RGBWA DE 18W CADA, 02 (UMA) MESA DE LUZ COM DUAS TELAS TOUCH SCREEN COMPATÍVEL, 01 (UM) CANHÃO SEGUIDOR, 48 MOVIE HEAD E 01 (UMA) MÁQUINA DE FUMAÇA COM DISSIPADOR, INCLUINDO TRANSPORTE, MONTAGEM, INSTALAÇÕES NECESSÁRIAS, OPERADORES NECESSÁRIOS E DESMONTAGEM

Quantidade: 50 Val. Ref.: 4.909,504 Valor Unit.: 4.909,50 Total Item: 245.475,00

Item: 2 Unidade: DIÁRIAS Marca: Serviço Modelo:

Descrição: ILUMINAÇÃO MÉDIA, CONTENDO PELO MENOS 32 (TRINTA E DOIS) PAR LEDS OUTDOOR RGBWA DE 15W CADA, 01 (UMA) MESA DE LUZ COMPATÍVEL, 01 (UM) CANHÃO SEGUIDOR, 16 MOVIE HEAD E 01 (UMA) MÁQUINA DE FUMAÇA COM DISSIPADOR, INCLUINDO TRANSPORTE, MONTAGEM, INSTALAÇÕES NECESSÁRIAS, OPERADORES NECESSÁRIOS E DESMONTAGEM.

Quantidade: 50 Val. Ref.: 2.755,375 Valor Unit.: 2.755,37 Total Item: 137.768,50

Item: 3 Unidade: DIÁRIAS Marca: Serviço Modelo:

Descrição: ILUMINAÇÃO PEQUENA, CONTENDO, PELO MENOS, 16 (DEZESSEIS) PAR LED DE 12 W CADA, 01 (UMA) MESA DE LUZ COMPATÍVEL, 16 MOVIE HEAD E 01 (UMA) MÁQUINA DE FUMAÇA COM DISSIPADOR, INCLUINDO PESSOAL PARA TRANSPORTE, MONTAGEM, INSTALAÇÕES E DESMONTAGEM

Quantidade: 50 Val. Ref.: 1.624,036 Valor Unit.: 1.624,03 Total Item: 81.201,50

Item: 4 Unidade: DIÁRIAS Marca: Serviço Modelo:

Descrição: TELÃO COM PROJETOR DE RESOLUÇÃO SVGA 800 X 600, 2800 ANSI LÚMENS, CONTRASTE 3.000:1, FULL HD, USB, INCLUINDO TRANSPORTE E MONTAGEM.

Quantidade: 60 Val. Ref.: 970,688 Valor Unit.: 970,68 Total Item: 58.240,80

Item: 5 Unidade: DIÁRIAS Marca: Serviço Modelo:

Descrição: PROJETOR MULTIMÍDIA DE 4000 ANSILUMENS, COM CABOS ADAPTADORES E CONTROLE REMOTO. INCLUINDO TRANSPORTE, MONTAGEM, INSTALAÇÕES NECESSÁRIAS, OPERADORES TÉCNICOS NECESSÁRIOS E DESMONTAGEM

Quantidade: 60 Val. Ref.: 1.458,195 Valor Unit.: 1.458,19 Total Item: 87.491,40

Item: 6 Unidade: DIÁRIAS Marca: Serviço Modelo:

Descrição: TESTEIRA DE LED - DE ALTA DEFINIÇÃO, COM MÍNIMO DE 6 MM POR POLEGADA DE ÁREA, CADA PLACA DE PAINEL DE LED COM DIMENSÃO MÍNIMA DE 96X96 COM ALTA RESOLUÇÃO E DEFINIÇÃO, COM DIMENSÕES 05 M DE ALTURA E 14 M EM COMPRIMENTO TOTALIZANDO 24 M2 COM MONTAGEM E DESMONTAGEM, ATERRAMENTO, INCLUINDO TRANSPORTE E OPERADOR, INTERLIGADA COM A HOUSE MIX PARA DIVULGAÇÃO DE AÇÕES DO MUNICÍPIO

Quantidade: 60 Val. Ref.: 114,013 Valor Unit.: 114,01 Total Item: 6.840,60

Item: 7 Unidade: DIÁRIAS Marca: Serviço Modelo:

Descrição: TV 42" PLANA OU LCD, ENTRADA UHF/VHF/CATV, COM ENTRADA DE HDMI, COMPUTADOR E TÉCNICO INCLUSO

Quantidade: 50 Val. Ref.: 206,688 Valor Unit.: 206,68 Total Item: 10.334,00

Item: 8 Unidade: DIÁRIAS Marca: Serviço Modelo:



Folha 788
Rubrica

MUNICÍPIO DE BOCA DA MATA
BOCA DA MATA-AL

Descrição: PAINEL DE LED CURVO DE RESOLUÇÃO 3.0 MILÍMETROS INDOOR, MEDINDO 20M² COM CADA MÓDULO DE 50X100CM, COM RESOLUÇÃO DO ARMÁRIO: (L) 124PIXELS (H) 248PIXELS (RESOLUÇÃO DE CADA PLACA) DISTANCIA REAL: 3.0MM (DISTÂNCIA ENTRE PIXELS REAIS) PIXEL SMD 3-EM-1 2121 BRANCO LED (TIPO DO LED) DENSIDADE DE PIXEL: 65536 PIXEL / M² TIPO LEVE; SMD2121 BRILHO; 1300NITS FREQUÊNCIA DE ATUALIZAÇÃO; =1920HZ MTBF; 100000 HORAS. INCLUINDO TRANSPORTE, MONTAGEM, INSTALAÇÕES NECESSÁRIAS, OPERADORES TÉCNICOS NECESSÁRIOS E DESMONTAGEM.

Quantidade: 60 Val. Ref.: 2.629,418 **Valor Unit.: 2.629,41** Total Item: 157.764,60

Item: 9 Unidade: DIÁRIAS Marca: Serviço Modelo:

Descrição: PAINEL DE LED CURVO DE RESOLUÇÃO 3.0 MILÍMETROS OUTDOOR, MEDINDO 20M² COM CADA MÓDULO DE 50X100CM, COM RESOLUÇÃO DO ARMÁRIO: (L) 124PIXELS (H) 248PIXELS (RESOLUÇÃO DE CADA PLACA) DISTANCIA REAL: 3.0MM (DISTÂNCIA ENTRE PIXELS REAIS) PIXEL SMD 3-EM-1 2121 BRANCO LED (TIPO DO LED) DENSIDADE DE PIXEL: 65536 PIXEL / M² TIPO LEVE; SMD2121 BRILHO; 1300NITS FREQUÊNCIA DE ATUALIZAÇÃO; =1920HZ MTBF; 100000 HORAS. INCLUINDO TRANSPORTE, MONTAGEM, INSTALAÇÕES NECESSÁRIAS, OPERADORES TÉCNICOS NECESSÁRIOS E DESMONTAGEM.

Quantidade: 60 Val. Ref.: 2.909,559 **Valor Unit.: 2.909,55** Total Item: 174.573,00

Item: 10 Unidade: DIÁRIAS Marca: Serviço Modelo:

Descrição: TELA DE PROJEÇÃO 100 POLEGADAS, COM SUPORTE EM BOX TRUSS. INCLUINDO TRANSPORTE, MONTAGEM E DESMONTAGEM.

Quantidade: 60 Val. Ref.: 240,322 **Valor Unit.: 240,32** Total Item: 14.419,20

Item: 11 Unidade: DIÁRIAS Marca: Serviço Modelo:

Descrição: PROJEÇÃO 3D MAPEADA COM EDIÇÃO DE PROJETOS. INCLUINDO TRANSPORTE, MONTAGEM, INSTALAÇÕES NECESSÁRIAS, OPERADORES TÉCNICOS NECESSÁRIOS E DESMONTAGEM.

Quantidade: 60 Val. Ref.: 5.329,743 **Valor Unit.: 5.329,74** Total Item: 319.784,40

Item: 12 Unidade: DIÁRIAS Marca: Serviço Modelo:

Descrição: ACIONADOR DE EFEITO DMX, COMPOSTO DE 12 UNIDADES DE CANHÃO SERPENTINA. INCLUINDO TRANSPORTE, MONTAGEM E DESMONTAGEM

Quantidade: 60 Val. Ref.: 282,534 **Valor Unit.: 282,53** Total Item: 16.951,80



Folha 789
Publica

MUNICÍPIO DE BOCA DA MATA
BOCA DA MATA-AL

PROPOSTA DO PARTICIPANTE

PREGÃO ELETRÔNICO Nº 19/2024
Processo Administrativo Nº 04170013/2024
Tipo: REGISTRO DE PREÇO
PREGOEIRO: JUCIANA DAYSE BEZERRA DOS SANTOS
Data de Publicação: 13/05/2024 15:26:51

TOTAL DO PROCESSO: **16.014.902,048**

TOTAL DA PROPOSTA **16.014.902,048**

LOTE 1 Quant.: 1 Num: 068 **Total: 37.567,36**

Item: 1 Unidade: DIÁRIAS Marca: Serviço Modelo:
Descrição: EXTINTOR – LOCAÇÃO DE EXTINTORES DE PÓ QUÍMICO 6 KG COM SUPORTE E ÁGUA PRESSURIZADA.
Quantidade: 40 Val. Ref.: 100,933 **Valor Unit.: 100,933** Total Item: 4.037,32

Item: 2 Unidade: DIÁRIAS Marca: Serviço Modelo:
Descrição: CLIMATIZADOR DE AMBIENTES , COM VAZÃO DE AR DE 12.000 M³/H, PARA ATENDER EVENTOS EM ESPAÇO ABERTO OU FECHADO NUMA ÁREA DE ATÉ 40 M². INCLUINDO TRANSPORTE, MONTAGEM, INSTALAÇÕES NECESSÁRIAS, OPERADORES TÉCNICOS NECESSÁRIOS E DESMONTAGEM. A MÁQUINA DEVERÁ SER ENTREGUE ABASTECIDA. INCLUINDO TRANSPORTE, MONTAGEM, INSTALAÇÕES NECESSÁRIAS, OPERADORES TÉCNICOS NECESSÁRIOS E DESMONTAGEM.
Quantidade: 60 Val. Ref.: 558,834 **Valor Unit.: 558,834** Total Item: 33.530,04

LOTE 2 Quant.: 1 Num: 071 **Total: 216.648,00**

Item: 1 Unidade: DIÁRIAS Marca: Serviço Modelo:
Descrição: FECHAMENTO 20M - LOCAÇÃO COM MONTAGEM E DESMONTAGEM DE FECHAMENTO, SENDO OS MESMOS EM PLACAS METÁLICAS NA ALTURA MÍNIMA DE 2,20 METROS, COM TRAVESSA E SUPORTE PARA FIXAÇÃO E SEM PONTAS DE LANÇA, PORTÕES PARA SAÍDAS DE EMERGÊNCIA, DE NO MÍNIMO 4,40 METROS DE LARGURA
Quantidade: 600 Val. Ref.: 248,99 **Valor Unit.: 248,99** Total Item: 149.394,00

Item: 2 Unidade: DIÁRIAS Marca: Serviço Modelo:
Descrição: DISCIPLINADOR 20M - DISCIPLINADOR - LOCAÇÃO COM MONTAGEM E DESMONTAGEM, DE FECHAMENTO, TIPO GRADE COM ESTRUTURA EM TUBOS GALVANIZADO 1¼ DE DIÂMETRO E 2,65MM DE ESPESSURA, MEDINDO 2,15 X 1,10, MODULAR.
Quantidade: 600 Val. Ref.: 27,553 **Valor Unit.: 27,553** Total Item: 16.531,80

Item: 3 Unidade: DIÁRIAS Marca: Serviço Modelo:
Descrição: BARRICADA DE CONTENÇÃO DE PÚBLICO EM ALUMÍNIO. ESTRUTURA DE GRADE DE BARRICADA DE CONTENÇÃO E PROTEÇÃO DE PÚBLICO, DO TIPO ALTO SUSTENTÁVEL, PADRÃO EUROPEU, COM PISO MEDINDO 2,00M X 1,00M, FIXADAS UMA AS OUTRAS POR PINOS METÁLICOS DE AÇO CONTRAPINADOS E PARAFUSOS, COM MÃO DE FORÇA, DEGRAUS PARA SEGURANÇA
Quantidade: 600 Val. Ref.: 84,537 **Valor Unit.: 84,537** Total Item: 50.722,20

LOTE 3 Quant.: 1 Num: 123 **Total: 948.795,728**

Item: 1 Unidade: DIÁRIAS Marca: Serviço Modelo:

MUNICÍPIO DE BOCA DA MATA
BOCA DA MATA-AL

Descrição: PALCO 01- LOCAÇÃO, INCLUINDO TRANSPORTE ,MONTAGEM E DESMONTAGEM DE UM PALCO NAS DIMENSÕES DE 12 METROS DE FRENTE X 12 METROS DE PROFUNDIDADE ,COM COBERTURA EM BOX TRUSS,P50, EM FORMA DE DUAS ÁGUAS ,COBERTA EM LONA PVC NA COR BRANCA, COM PISO DO PALCO EM ESTRUTURA TUBULAR DE AÇO GALVANIZADO ,COBERTO COM COMPENSADO NAVAL OU MADEIRITE COM ESPESSURA MÍNIMA DE 25,00MM CARPETADO, O PALCO DEVERÁ TER LATERAIS E FUNDO FECHADOS COM LONA TIPO PVC NA COR BRANCA, BEM COM DEVERÁ CONTAR COM DUAS TORRES PARA SUSTENTAÇÃO DO PA, EM ESTRUTURA TUBULAR DE AÇO ,COM CAPACIDADE MÍNIMA PARA 2.500 KG E COM ALTURA MÍNIMA DE 8M CADA UMA. O SERVIÇO DE LOCAÇÃO INCLUI A MÃO DE OBRA DE TÉCNICOS E OPERÁRIOS NECESSÁRIOS.

Quantidade: 80 Val. Ref.: 5.869,951 Valor Unit.: 5.869,951 Total Item: 469.596,08

Item: 2 Unidade: DIÁRIAS Marca: Serviço Modelo:

Descrição: PALCO 02 -LOCAÇÃO, INCLUINDO TRANSPORTE ,MONTAGEM E DESMONTAGEM DE UM PALCO NAS DIMENSÕES DE 09 METROS DE FRENTE X 09 METROS DE PROFUNDIDADE ,COM COBERTURA EM BOX TRUSS,P50, EM FORMA DE DUAS ÁGUAS ,COBERTA EM LONA PVC NA COR BRANCA, COM PISO DO PALCO EM ESTRUTURA TUBULAR DE AÇO GALVANIZADO ,COBERTO COM COMPENSADO NAVAL OU MADEIRITE COM ESPESSURA MÍNIMA DE 25,00MM CARPETADO, O PALCO DEVERÁ TER LATERAIS E FUNDO FECHADOS COM LONA TIPO PVC NA COR BRANCA, BEM COM DEVERÁ CONTAR COM DUAS TORRES PARA SUSTENTAÇÃO DO PA, EM ESTRUTURA TUBULAR DE AÇO ,COM CAPACIDADE MÍNIMA PARA 2.500 KG E COM ALTURA MÍNIMA DE 8M CADA UMA. O SERVIÇO DE LOCAÇÃO INCLUI A MÃO DE OBRA DE TÉCNICOS E OPERÁRIOS NECESSÁRIOS

Quantidade: 40 Val. Ref.: 4.173,387 Valor Unit.: 4.173,387 Total Item: 166.935,48

Item: 3 Unidade: DIÁRIAS Marca: Serviço Modelo:

Descrição: PALCO 03- LOCAÇÃO, INCLUINDO TRANSPORTE MONTAGEM E DESMONTAGEM, DE UM PALCO NAS DIMENSÕES DE 06 METROS DE FRENTE X 06 METROS DE PROFUNDIDADE, COM COBERTURA EM ESTRUTURA METÁLICA DE ALUMÍNIO RESISTENTE, EM FORMA DE DUAS ÁGUAS, COBERTA EM LONA BRANCA ANTIMOFO E ANTICHAMAS, COM PISO DO PALCO EM ESTRUTURA TUBULAR DE AÇO GALVANIZADO ,COBERTO COM COMPENSADO NAVAL OU MADEIRITE COM ESPESSURA MÍNIMA DE 25,00MM COM CAPACIDADE DE SUPORTE IGUAL OU INFERIOR A 450,00 KG/M2, O PALCO DEVERÁ TER LATERAIS E FUNDO FECHADOS COM LONA TIPO PVC NA COR BRANCA, O SERVIÇO DE LOCAÇÃO INCLUI A MÃO DE OBRA DE TÉCNICOS E OPERÁRIOS NECESSÁRIOS.

Quantidade: 40 Val. Ref.: 3.323,185 Valor Unit.: 3.323,185 Total Item: 132.927,40

Item: 4 Unidade: DIÁRIAS Marca: Serviço Modelo:

Descrição: HOUSE-MIX,4,40X4,40- ESTRUTURA EM ALUMÍNIO COBERTO COM LONA ANTI-CHAMA E ANTI-MOFO, COM DOIS PISOS E GUARDA CORPO, ATERRAMENTO CONFORME EXIGÊNCIAS DO CORPO DE BOMBEIROS E EXTINTORES SINALIZADOS.

Quantidade: 40 Val. Ref.: 1.851,257 Valor Unit.: 1.851,257 Total Item: 74.050,28

Item: 5 Unidade: DIÁRIAS Marca: Serviço Modelo:

Descrição: LOCAÇÃO DE PRATICÁVEIS- PLATAFORMA EM ALUMÍNIO MEDINDO 2,00X100 COM CAPACIDADE DE CARGA DE 750 KG/M2, PÉS TELESCÓPICOS, PODENDO SER AJUSTADO NA ALTURA DE 0,60 CM A 1,00M E PISO EM COMPENSADO NALVAL DE 25MM.

Quantidade: 120 Val. Ref.: 198,975 Valor Unit.: 198,975 Total Item: 23.877,00

Item: 6 Unidade: DIÁRIAS Marca: Serviço Modelo:

Descrição: PASSARELA EM FORMA DE T - COM MONTAGEM E DESMONTAGEM, SENDO UMA NA VERTICAL NO TAMANHO 6.60 METROS DE COMPRIMENTO POR 2.20 METROS DE LARGURA, SAINDO DO PALCO ENCONTRANDO-SE COM UMA OUTRA PARTE HORIZONTAL MEDINDO DE UM LADO A OUTRO 4.40 METROS DE COMPRIMENTO POR 2.20 METROS DE LARGURA, COM MESMA ALTURA DO PALCO QUE PODE SER NO MÍNIMO 1,60M E NO MÁXIMO ATÉ 2,00M, FECHADO LATERALMENTE COM MALHA PRETA OU SEMELHANTE A FIM DE IMPEDIR ACESSO POR BAIXO DA MESMA

Quantidade: 24 Val. Ref.: 3.392,062 Valor Unit.: 3.392,062 Total Item: 81.409,488

Num: 020

MUNICÍPIO DE BOCA DA MATA
BOCA DA MATA-AL

Descrição: CAMARIM 8,00 X 8,00M - CAMARIM CLIMATIZADO TIPO OCTANORM MEDINDO 8,00X800M COM PISO ACARPETADO E TENDA, COMPOSTO POR: 02 MESAS, 08 CADEIRAS, 01 SOFÁ DE 2 LUGARES, 01 ESPELHO, 01 ARARA, 01 LIXEIRA, 01 CAIXA TÉRMICA, 03 TOMADAS, ILUMINAÇÃO E CAIXA DE AC.

Quantidade: 40 Val. Ref.: 6.881,025 Valor Unit.: 6.881,025 Total Item: 275.241,00

LOTE 6 Quant.: 1 Num: 031 **Total: 526.694,14**

Item: 1 Unidade: DIÁRIAS Marca: Serviço Modelo:
 Descrição: SANITÁRIO PORTÁTIL (BANHEIRO QUÍMICO) - EM POLIETILENO DE ALTA DENSIDADE, COM TETO E DIMENSÕES MÍNIMAS DE 1,16 M X 1,22 M X 2,30 M, COMPOSTO POR: CAIXA DE DEJETOS, PORTA PAPEL HIGIÊNICO E FECHAMENTO COM IDENTIFICAÇÃO DE LIVRE/OCUPADO, PARA USO DO PÚBLICO EM GERAL, INCLUINDO TRANSPORTE, MONTAGEM, INSTALAÇÕES NECESSÁRIAS, LIMPEZA, DESCARTE E DESMONTAGEM.

Quantidade: 800 Val. Ref.: 382,031 Valor Unit.: 382,031 Total Item: 305.624,80

Item: 2 Unidade: DIÁRIAS Marca: Serviço Modelo:
 Descrição: SANITÁRIO PORTÁTIL (BANHEIRO QUÍMICO) PARA PORTADORES DE DEFICIÊNCIAS -EM POLIETILENO DE ALTA DENSIDADE, COM TETO E DIMENSÕES MÍNIMAS DE 1,57 M X 1,57 M X 2,30 M, COMPOSTO POR: CAIXA DE DEJETOS, PORTA PAPEL HIGIÊNICO E FECHAMENTO COM IDENTIFICAÇÃO DE LIVRE/OCUPADO, PARA USO DO PÚBLICO COM NECESSIDADES ESPECIAIS, INCLUINDO TRANSPORTE, MONTAGEM, INSTALAÇÕES NECESSÁRIAS, LIMPEZA, DESCARTE E DESMONTAGEM.

Quantidade: 300 Val. Ref.: 605,125 Valor Unit.: 605,125 Total Item: 181.537,50

Item: 3 Unidade: DIÁRIAS Marca: Serviço Modelo:
 Descrição: CONTAINER CLIMATIZADO , MEDINDO 6X3 COM REVESTIMENTO DE DRYWALL COM 02 JANELAS ,01 PORTA , 04 TOMADAS , PISO VINÍLICO COM HIDRÁULICA DE CAPACIDADE DE 500 LITROS E PIA , JÁ COM TODA INSTALAÇÃO HIDRO- SANITÁRIA.

Quantidade: 20 Val. Ref.: 1.976,592 Valor Unit.: 1.976,592 Total Item: 39.531,84

LOTE 7 Quant.: 1 Num: 003 **Total: 480.988,80**

Item: 1 Unidade: DIÁRIAS Marca: Serviço Modelo:
 Descrição: TENDA 12,00 X 12,00M - TENDA TIPO PIRÂMIDE, MEDINDO 12,00 X 12,00M COM LONA BRANCA DE ALTA RESISTÊNCIA, TRATAMENTO ANTI-CHAMA, ANTI- UV, E ANTI-MOFO COM REVESTIMENTO EM VERNIZ, IMPERMEÁVEL E AUTO EXTINGUÍVEL. ESTRUTURA METÁLICA EM FERRO TUBULAR COM BITOLAS DE 1" E 3", E SAFENAS LATERAIS, INCLUINDO TRANSPORTE, MONTAGEM E DESMONTAGEM.

Quantidade: 80 Val. Ref.: 3.210,693 Valor Unit.: 3.210,693 Total Item: 256.855,44

Item: 2 Unidade: DIÁRIAS Marca: Serviço Modelo:
 Descrição: TENDA 9,00 X 9,00M - TENDA TIPO PIRÂMIDE, MEDINDO 9,00 X 9,00M COM LONA BRANCA DE ALTA RESISTÊNCIA, TRATAMENTO ANTICHAMA, ANTI- UV, E ANTIMOFO COM REVESTIMENTO EM VERNIZ, IMPERMEÁVEL E AUTO EXTINGUÍVEL. ESTRUTURA METÁLICA EM FERRO TUBULAR COM BITOLAS DE 1" E 3", E SAFENAS LATERAIS, INCLUINDO TRANSPORTE, MONTAGEM E DESMONTAGEM.

Quantidade: 40 Val. Ref.: 1.788,513 Valor Unit.: 1.788,513 Total Item: 71.540,52

Item: 3 Unidade: DIÁRIAS Marca: Serviço Modelo:
 Descrição: TENDA 6,00 X 6,00M - TENDA TIPO PIRÂMIDE, MEDINDO 6,00 X 6,00M COM LONA BRANCA DE ALTA RESISTÊNCIA, TRATAMENTO ANTI-CHAMA, ANTI- UV, E ANTI-MOFO COM REVESTIMENTO EM VERNIZ, IMPERMEÁVEL E AUTO EXTINGUÍVEL. ESTRUTURA METÁLICA EM FERRO TUBULAR COM BITOLAS DE 1" E 3", E SAFENAS LATERAIS, INCLUINDO TRANSPORTE, MONTAGEM E DESMONTAGEM

Quantidade: 120 Val. Ref.: 1.271,607 Valor Unit.: 1.271,607 Total Item: 152.592,84

LOTE 8 Quant.: 1 Num: 010 **Total: 1.239.264,30**

Item: 1 Unidade: DIÁRIAS Marca: Serviço Modelo:

MUNICÍPIO DE BOCA DA MATA
BOCA DA MATA-AL

Descrição: ARQUIBANCADAS, MEDINDO 30 M LINEARES - LOCAÇÃO COM MONTAGEM E DESMONTAGEM DE MÓDULO DE ARQUIBANCADA, DE 04 (QUATRO) DEGRAUS, COM INÍCIO DO PRIMEIRO PISO, DE NO MÍNIMO 1,20 METROS DO NÍVEL DO CHÃO, ASSENTOS CONFECCIONADOS EM CHAPAS DOBRADAS E COM REFORÇOS DE SEGURANÇA EM INTERVALOS MÁXIMOS DE 20 (VINTE) CENTÍMETROS, COM ENCAIXES E FIXADORES NOS DEGRAUS COM PINOS OU PARAFUSOS, ESCADAS DE ACESSO COM 2,30 METROS DE LARGURA E ESPELHOS DE DEGRAUS NO MÁXIMO DE 15 (QUINZE) CENTÍMETROS, PARAPEITO E CORRIMÕES NO MÍNIMO DE 1,10 METROS DE ALTURA E INTERVALOS DE VÃOS LIVRES DE NO MÁXIMO 15 (QUINZE) CENTÍMETROS COM PLACA DE IDENTIFICAÇÃO INFORMANDO CAPACIDADE DE PESSOAS.

Quantidade: 20 Val. Ref.: 24.255,50 **Valor Unit.: 24.255,50** Total Item: 485.110,00

Item: 2 Unidade: DIÁRIAS Marca: Serviço Modelo:

Descrição: ARQUIBANCADAS, MEDINDO 90 M LINEARES - LOCAÇÃO COM MONTAGEM E DESMONTAGEM DE MÓDULO DE ARQUIBANCADA, DE 04 (QUATRO) DEGRAUS, COM INÍCIO DO PRIMEIRO PISO, DE NO MÍNIMO 1,20 METROS DO NÍVEL DO CHÃO, ASSENTOS CONFECCIONADOS EM CHAPAS DOBRADAS E COM REFORÇOS DE SEGURANÇA EM INTERVALOS MÁXIMOS DE 20 (VINTE) CENTÍMETROS, COM ENCAIXES E FIXADORES NOS DEGRAUS COM PINOS OU PARAFUSOS, ESCADAS DE ACESSO COM 2,30 METROS DE LARGURA E ESPELHOS DE DEGRAUS NO MÁXIMO DE 15 (QUINZE) CENTÍMETROS, PARAPEITO E CORRIMÕES NO MÍNIMO DE 1,10 METROS DE ALTURA E INTERVALOS DE VÃOS LIVRES DE NO MÁXIMO 15 (QUINZE) CENTÍMETROS COM PLACA DE IDENTIFICAÇÃO INFORMANDO CAPACIDADE DE PESSOAS

Quantidade: 20 Val. Ref.: 37.707,715 **Valor Unit.: 37.707,715** Total Item: 754.154,30

LOTE 9 Quant.: 1 Num: 098 **Total: 2.963.904,24**

Item: 1 Unidade: DIÁRIAS Marca: Serviço Modelo:

Descrição: CAMAROTE COM ACESSIBILIDADE MEDINDO 9,00X 9,00 METROS DE FUNDO COM ESTRUTURA METÁLICA EM AÇO MEDINDO 2,20X2,20 X 0,10 , REVESTIDO COM MADERITE , APOIADO SOBRE COLUNAS DE 2,20M EM AÇO COM DIÂMETRO 2,7/8 X ¼ DE ESPESSURA, COBERTO COM TOLDO 9X9 EM AÇO GALVANIZADO E LONA BRANCA ANTI-MOFO E ANTI CHAMAS.

Quantidade: 60 Val. Ref.: 12.899,834 **Valor Unit.: 12.899,834** Total Item: 773.990,04

Item: 2 Unidade: DIÁRIAS Marca: Serviço Modelo:

Descrição: CAMAROTE COM ACESSIBILIDADE MEDINDO 12,00X 12,00 METROS DE FUNDO COM ESTRUTURA METÁLICA EM AÇO MEDINDO 2,20X2,20 X 0,10 , REVESTIDO COM MADERITE , APOIADO SOBRE COLUNAS DE 2,20M EM AÇO COM DIÂMETRO 2,7/8 X ¼ DE ESPESSURA, COBERTO COM TOLDO 12X12 EM AÇO GALVANIZADO E LONA BRANCA ANTI-MOFO E ANTI CHAMAS

Quantidade: 300 Val. Ref.: 7.299,714 **Valor Unit.: 7.299,714** Total Item: 2.189.914,20

LOTE 10 Quant.: 1 Num: 071 **Total: 257.804,62**

Item: 1 Unidade: DIÁRIAS Marca: Serviço Modelo:

Descrição: DECORAÇÃO COM MIL BALÕES INFLADOS EM LÁTEX, TAMANHO PADRÃO FORMATO OVAL, COM MÃO -DE – OBRA E MATERIAIS NECESSÁRIOS. AS CORES SERÃO DEFINIDAS PELA COORDENAÇÃO DO EVENTO.

Quantidade: 60 Val. Ref.: 525,00 **Valor Unit.: 525,00** Total Item: 31.500,00

Item: 2 Unidade: DIÁRIAS Marca: Serviço Modelo:

Descrição: ARRANJO DE FLORES COM FOLHAGENS MEDINDO DE 30 CM A 60 CM DE ALTURA COM APROVAÇÃO PRÉVIA.

Quantidade: 300 Val. Ref.: 288,225 **Valor Unit.: 288,225** Total Item: 86.467,50

Item: 3 Unidade: DIÁRIAS Marca: Serviço Modelo:

Descrição: CONJUNTO DE PISO DE VIDRO COM MICROLAMPADAS, MEDIDA DO MÓDULO 1X1M, ESTRUTURA METÁLICA, PINTURA ELETROSTÁTICA, PLACA DE VIDRO TEMPERADO FUMÊ 10MM, SISTEMA ELÉTRICO E CORDÃO DE LED COM 500 LEDS (BRANCO QUENTE), ALTURA DE 4,5CM, TENSÃO 220V, CONTROLE DE CARTÃO SD DMX. INCLUINDO TRANSPORTE, MONTAGEM, INSTALAÇÕES NECESSÁRIAS, OPERADORES TÉCNICOS NECESSÁRIOS E DESMONTAGEM. COM 24 PLACAS

MUNICÍPIO DE BOCA DA MATA
BOCA DA MATA-AL

Quantidade: 40 Val. Ref.: 270,202 Valor Unit.: 270,202 Total Item: 10.808,08

Item: 4 Unidade: DIÁRIAS Marca: Serviço Modelo:

Descrição: ILUMINAÇÃO CÊNICA, COMPOSTA POR 16 VARAS, CADA UMA COM 08 LÂMPADAS, MODELO PIMBIM, 40 UNIDADEES DE PAR 38, 60 UNIDADES REFLETOR BRANCO QUENTES 100W, 60 UNIDADES REFLETOR BRANCO FRIO 100W. INCLUINDO TRANSPORTE, MONTAGEM, INSTALAÇÕES NECESSÁRIAS, OPERADORES TÉCNICOS NECESSÁRIOS E DESMONTAGEM

Quantidade: 60 Val. Ref.: 1.956,875 Valor Unit.: 1.956,875 Total Item: 117.412,50

Item: 5 Unidade: DIÁRIAS Marca: Serviço Modelo:

Descrição: ILUMINAÇÃO TIPO GAMBARRA - VARAL DE LUZES, COM SOQUETE A CADA 1,00 METRO, CABO NA COR PRETA, BI-VOLT, COM LÂMPADAS BULBO, INCANDESCENTE OU LED. TOTALMENTE ISOLADO, PARA LIGAÇÕES EXTERNAS. INCLUINDO TRANSPORTE, MONTAGEM, INSTALAÇÕES NECESSÁRIAS, OPERADORES TÉCNICOS NECESSÁRIOS E DESMONTAGEM.

Quantidade: 60 Val. Ref.: 193,609 Valor Unit.: 193,609 Total Item: 11.616,54

LOTE 11 Quant.: 1 Num: 091 **Total: 390.030,00**

Item: 1 Unidade: DIÁRIAS Marca: Serviço Modelo:

Descrição: PESSOAL DE APOIO, PROFISSIONAL COM QUALIFICAÇÃO TÉCNICA COMPROVADA E CAPACITADO PARA ATUAR NA PREVENÇÃO E NO MONITORAMENTO TEMPORÁRIO PARA EVENTOS.

Quantidade: 2.000 Val. Ref.: 195,015 Valor Unit.: 195,015 Total Item: 390.030,00

LOTE 12 Quant.: 1 Num: 141 **Total: 4.586.478,42**

Item: 1 Unidade: DIÁRIAS Marca: Serviço Modelo:

Descrição: PROFISSIONAL COM CAPTAÇÃO DE IMAGENS COM O USO DE CÂMERA PROFISSIONAL FULL FRAME, COM TRIPÉ E FLASH COMPATÍVEL PADRÃO 4K ULTRA HD, COM ASSESSÓRIA DE COMUNICAÇÃO E ENTREGA DE MATERIAL FINALIZADO EM RECORTES E TRATAMENTO DE IMAGENS, JÁ INCLUSO TRANSPORTE.

Quantidade: 820 Val. Ref.: 1.744,947 Valor Unit.: 1.744,947 Total Item: 1.430.856,54

Item: 2 Unidade: DIÁRIAS Marca: Serviço Modelo:

Descrição: TRANSMISSÃO SIMULTÂNEA PARA EVENTOS: CÂMERA SONY XDCAM EX3 / FX3 CABEAMENTO DE FIBRA ÓTICA PROCESSADORA DE IMAGEM SDI CONVERSORES DE SDI PARA FIBRA ÓTICA TRIPÉS HIDRÁULICOS, INTERCOM EXIBIDOR DE VÍDEO PODE DO TER ATÉ 6 CÂMERAS NA TRANSMISSÃO SIMULTÂNEA

Quantidade: 120 Val. Ref.: 6.070,835 Valor Unit.: 6.070,835 Total Item: 728.500,20

Item: 3 Unidade: DIÁRIAS Marca: Serviço Modelo:

Descrição: SISTEMA DE MONITORAMENTO PARA EVENTOS: 03 GRAVADOR NVD 3316,32 CÂMERA IP 1130 /07 SWITCH 08 PORTAS, 200 PLUG RJ45, 3 DISCO RÍGIDO 1TB, 2135 LANDUTTI CAT, 30 ABRAÇADEIRA C/100 UND, 32 CAIXA PLÁSTICA, 01 SWITCH, 08 PORTAS POE+SF 800, 01 NOBREAK 1200 VA- 220 V, 02 CÂMERA SPEED DOME VIP, 03 MONITOR 24 POLEGADAS, 06 CAIXA DE COMANDO 30X20X17, 07 PROTETOR ELETRÔNICO, 06 ROTEADORES.

Quantidade: 120 Val. Ref.: 16.550,778 Valor Unit.: 16.550,778 Total Item: 1.986.093,36

Item: 4 Unidade: DIÁRIAS Marca: Serviço Modelo:

Descrição: PROFISSIONAL COM EQUIPAMENTO AUDIOVISUAL, FILMAGEM AÉREA: AERONAVE NÃO TRIPULADA TIPO DRONE COM AS SEGUINTEES ESPECIFICAÇÕES, VELOCIDADE MÁXIMA 20 M/S, DESCIDA VELOCIDADE 4 M/S, ILUMINAÇÃO ADEQUADA, MODO GPS, TRANSMISSOR, BATERIA 6.000 DE POLÍMERO DE LÍTIO-ION, CONFIGURAÇÃO: 4 S VOLTAGEM 15,2, PESO 462 G, POTÊNCIA CARREGAMENTO RÁPIDO, CASE DE VIAGEM COM EXTERIOR RÍGIDO E INTERIOR ACOLCHOADO.

Quantidade: 120 Val. Ref.: 3.675,236 Valor Unit.: 3.675,236 Total Item: 441.028,32

Num: 063



Folha 805
[Assinatura]
Rubrica

MUNICÍPIO DE BOCA DA MATA
BOCA DA MATA-AL

LOTE 13 Quant.: 1 **Total: 1.151.495,36**

Item: 1 Unidade: DIÁRIAS Marca: Serviço Modelo:
Descrição: GRUPO GERADOR SILENCIADO, PARTIDA MANUAL OU AUTOMÁTICA, QUE FORNEÇA POTÊNCIA DE 260,00 KVA, TENSÃO DE 220,00 VOLTS, CICLAGEM EM 60,00 HZ A 1.800,00 RPM, COM MOTOR A DIESEL, TURBINADO, CABOS ELÉTRICOS E AC COM CHAVE DE LIGAÇÃO/REVERSÃO COMPATÍVEIS, HORÍMETRO, ATERRAMENTO DE ACORDO COM AS NORMAS TÉCNICAS, INCLUINDO TRANSPORTE, MONTAGEM, INSTALAÇÕES NECESSÁRIAS, OPERADORES NECESSÁRIOS E DESMONTAGEM.
Quantidade: 160 Val. Ref.: 2.524,729 **Valor Unit.: 2.524,729** Total Item: 403.956,64

Item: 2 Unidade: DIÁRIAS Marca: Serviço Modelo:
Descrição: GRUPO GERADOR SILENCIADO, PARTIDA MANUAL OU AUTOMÁTICA, QUE FORNEÇA POTÊNCIA DE 180,00 KVA, TENSÃO DE 220,00 VOLTS, CICLAGEM EM 60,00 HZ A 1.800,00 RPM, COM MOTOR A DIESEL, TURBINADO, CABOS ELÉTRICOS E AC COM CHAVE DE LIGAÇÃO/REVERSÃO COMPATÍVEIS, HORÍMETRO, ATERRAMENTO DE ACORDO COM AS NORMAS TÉCNICAS, INCLUINDO TRANSPORTE, MONTAGEM, INSTALAÇÕES NECESSÁRIAS, OPERADORES NECESSÁRIOS E DESMONTAGEM.
Quantidade: 160 Val. Ref.: 2.986,72 **Valor Unit.: 2.986,72** Total Item: 477.875,20

Item: 3 Unidade: DIÁRIAS Marca: Serviço Modelo:
Descrição: GRUPO GERADOR SILENCIADO, PARTIDA MANUAL OU AUTOMÁTICA, QUE FORNEÇA POTÊNCIA DE 80,00 KVA, TENSÃO DE 220,00 VOLTS, CICLAGEM EM 60,00 HZ A 1.800,00 RPM, COM MOTOR A DIESEL, TURBINADO, CABOS ELÉTRICOS E AC COM CHAVE DE LIGAÇÃO/REVERSÃO COMPATÍVEIS, HORÍMETRO, ATERRAMENTO DE ACORDO COM AS NORMAS TÉCNICAS, INCLUINDO TRANSPORTE, MONTAGEM, INSTALAÇÕES NECESSÁRIAS, OPERADORES NECESSÁRIOS E DESMONTAGEM
Quantidade: 160 Val. Ref.: 1.673,637 **Valor Unit.: 1.673,637** Total Item: 267.781,92

Item: 4 Unidade: DIÁRIAS Marca: Serviço Modelo:
Descrição: CABO ELÉTRICO – CABO PARA INTERLIGAR UM GERADOR A OUTRO, ENCAPADO, MODELO PP, 04 UNIDADES DE 90MM E VIAS SEPARADAS DE 100M. INCLUINDO TRANSPORTE, MONTAGEM, INSTALAÇÕES NECESSÁRIAS, OPERADORES TÉCNICOS NECESSÁRIOS E DESMONTAGEM
Quantidade: 60 Val. Ref.: 31,36 **Valor Unit.: 31,36** Total Item: 1.881,60

LOTE 14 Quant.: 1 Num: 063 **Total: 409.092,85**

Item: 1 Unidade: DIÁRIAS Marca: Serviço Modelo:
Descrição: SISTEMA DE PONTO SEM FIO: 08 ENEAR COM BORE PACK, 04 ANTENAS ,PILHAS , TÉCNICOS PARA O EVENTO.
Quantidade: 240 Val. Ref.: 61,89 **Valor Unit.: 61,89** Total Item: 14.853,60

Item: 2 Unidade: DIÁRIAS Marca: Serviço Modelo:

MUNICÍPIO DE BOCA DA MATA
BOCA DA MATA-AL

Descrição: SONORIZAÇÃO-TIPO 1, DE GRANDE PORTE, COM CONFIGURAÇÃO MÍNIMA DE 02 (DOIS) CONSOLES DIGITAIS DE 48 CANAIS, COM PRÉ AMPLIFICADORES COM RECALL AUTOMÁTICO PARA TODOS OS CANAIS, 24 AUXILIARES, 08 MATRIX, 08 DCAS, 04 BANDAS DE EQUALIZAÇÃO PARAMÉTRICAS, 04 PROCESSADORES DE EFEITOS, 02 PROCESSADORES DINÂMICOS POR CANAL, 06 CANAIS DE EQUALIZAÇÃO 31 BANDAS OPERACIONAIS, COM RESOLUÇÃO MÍNIMA DE 48 KHZ; 01 MULTICABO 60 VIAS COM MAIS 24 VIAS PARA CANAIS AUXILIARES, COM SPLITER DE NO MÍNIMO 60 METROS; 01 PROCESSADOR DE SISTEMA DIGITAL, ESTÉREO, COM 02 ENTRADAS E 08 SAÍDAS COM MULTICABO EXCLUSIVO, 02 (DOIS) APARELHOS DE COMPACT DISC COM INTERFACE USB E SUPORTE DE REPRODUÇÃO DE ARQUIVOS NO FORMATO (MP3), 16 (DEZESSEIS) MICROFONES COM PEDESTAIS, 01 (UM) KIT DE MICROFONES PARA BATERIA, 02 (UM) MICROFONE SEM FIO PADRÃO UHF, COM PEDESTAL, 01 (UM) CUBO DE CONTRA BAIXO COM 1 CAIXA DE 4 FALANTES DE 10" E 01 CAIXA DE FALANTE DE 15", 02 (DOIS) CUBOS DE GUITARRA COM 2 FALANTES DE 12", 01 (UM) sistema de retorno para teclados, 01 (uma) bateria acústica de 04 tons, 08 (oito) monitores de retorno de palco, 01 (um) monitor de retorno para bateria com 02 falantes, p.a. (padrão line array) para sonorização ao ar livre, contendo no mínimo 16 (dezesesseis) caixas acústicas de grave com no mínimo 02 (dois) auto-falantes de 18" (dezoito polegadas) e 16 (dezesesseis) CAIXAS ACÚSTICAS DE FREQUÊNCIAS MÉDIAS E ALTAS (INDUSTRIALIZADAS), ALÉM DE SUPORTE PARA SOM AMBIENTE COMPOSTO DE PELO MENOS 08 (OITO) CAIXAS ACÚSTICAS ESPALHADAS OU ALINHADA TIPO LINE ARRAY, INCLUINDO TRANSPORTE, MONTAGEM, OPERAÇÃO E DESMONTAGEM.

Quantidade: 30 Val. Ref.: 4.172,135 Valor Unit.: 4.172,135 Total Item: 125.164,05

Item: 3 Unidade: DIÁRIAS Marca: Serviço Modelo:

Descrição: SONORIZAÇÃO-TIPO 2: DE MÉDIO PORTE, COM CONFIGURAÇÃO MÍNIMA DE 02 (DOIS) CONSOLES MIXER (MESA DE SOM) DE 32 (TRINTA E DOIS) CANAIS, COM PRÉ AMPLIFICADORES COM RECALL AUTOMÁTICO PARA TODOS OS CANAIS, 16 AUXILIARES, 08 MATRIX, 08 DCAS, 04 BANDAS DE EQUALIZAÇÃO PARAMÉTRICAS, 02 PROCESSADORES DE EFEITOS, 02 PROCESSADORES DINÂMICOS POR CANAL, 06 CANAIS DE EQUALIZAÇÃO 31 BANDAS OPERACIONAIS, COM RESOLUÇÃO MÍNIMA DE 48 KHZ; 01 MULTICABO 32 VIAS COM MAIS 8 VIAS PARA CANAIS AUXILIARES, COM SPLITER DE NO MÍNIMO 60 METROS; 01 PROCESSADOR DE SISTEMA DIGITAL, ESTÉREO, COM 02 ENTRADAS E 08 SAÍDAS COM MULTICABO EXCLUSIVO, 02 (DOIS) APARELHOS DE COMPACT DISC COM INTERFACE USB E SUPORTE DE REPRODUÇÃO DE ARQUIVOS NO FORMATO (MP3), 12 (DOZE) MICROFONES COM PEDESTAIS, 01 (UM) KIT DE MICROFONES PARA BATERIA, 01 (UM) MICROFONE SEM FIO COM PEDESTAL, 01 (UM) CUBO DE CONTRA BAIXO, 01 (UM) CUBO DE GUITARRA, 01 (UM) SISTEMA PARA TECLADOS, 01 (UMA) BATERIA ACÚSTICA, 08 (OITO) MONITORES DE RETORNOS DE PALCO, 01 (UM) MONITOR DE RETORNO PARA BATERIA, P.A. (PADRÃO LINE ARRAY) PARA SONORIZAÇÃO AO AR LIVRE, CONTENDO NO MÍNIMO 12 (DOZE) CAIXAS ACÚSTICAS DE GRAVES COM NO MÍNIMO 02 (DOIS) AUTOFALANTES DE 18" (DEZOITO POLEGADAS) E 12 (OITO) CAIXAS ACÚSTICAS DE FREQUÊNCIAS MÉDIAS E ALTAS (INDUSTRIALIZADAS), ALÉM DE SUPORTE PARA SOM AMBIENTE COMPOSTO DE PELO MENOS 08 (OITO) CAIXAS ACÚSTICAS ESPALHADAS, INCLUINDO TRANSPORTE, MONTAGEM, OPERAÇÃO E DESMONTAGEM

Quantidade: 40 Val. Ref.: 2.465,425 Valor Unit.: 2.465,425 Total Item: 98.617,00

Item: 4 Unidade: DIÁRIAS Marca: Serviço Modelo:

Descrição: SONORIZAÇÃO-TIPO 3: DE PEQUENO PORTE, COM CONFIGURAÇÃO MÍNIMA DE 01 (UMA) CONSOLE MIXER (MESA DE SOM) DE 16 (DEZESSEIS) CANAIS, COM PRÉ AMPLIFICADORES COM RECALL AUTOMÁTICO PARA TODOS OS CANAIS, 04 AUXILIARES, 04 BANDAS DE EQUALIZAÇÃO PARAMÉTRICAS, 04 CAIXAS DE FREQUÊNCIAS ALTAS E 04 CAIXAS DE GRAVES, COM 01 CUBO DE BAIXO, 01 CUBO DE GUITARRA, 04 RETORNOS, 08 MICROFONES COM FIO, 01 MICROFONE SEM FIO, INCLUINDO TRANSPORTE, MONTAGEM, OPERAÇÃO E DESMONTAGEM.

Quantidade: 50 Val. Ref.: 1.953,333 Valor Unit.: 1.953,333 Total Item: 97.666,65

Item: 5 Unidade: DIÁRIAS Marca: Serviço Modelo:

Descrição: SONORIZAÇÃO PARA REUNIÃO, 01 MESA COM 12 CANAIS CONTENDO O MÍNIMO DE 04 SUBGRUPOS, 04 VIAS AUXILIARES, 04 BANDAS DE EQUALIZAÇÃO, SENDO TODAS PARAMÉTRICAS, FILTROS DE GRAVES, TODAS AS SAÍDAS DEVERÃO SER BALANCEADAS 04 CAIXAS ATIVAS 300W RMS CONTÍNUOS CADA, COM TRIPÉ, MICROFONE SEM FIO PARA VOZ COM FREQUÊNCIA DE TRABALHO SELECIONÁVEL E FAIXA DE OPERAÇÃO EM UHF, 04 MICROFONES COM FIO, 01 APARELHO DE CD PLAYER PARA SONORIZAÇÃO AMBIENTE, CABOS E CONEXÕES PARA LIGAR TODO O SISTEMA.

MUNICÍPIO DE BOCA DA MATA
BOCA DA MATA-AL

Quantidade: 50 Val. Ref.: 1.078,287 Valor Unit.: 1.078,287 Total Item: 53.914,35

Item: 6 Unidade: DIÁRIAS Marca: Serviço Modelo:

Descrição: PASSA CABO - PARA ISOLAMENTO DOS FIOS DOS EQUIPAMENTOS DE SOM E ILUMINAÇÃO DISTRIBUÍDOS NO LOCAL DO EVENTO. INCLUINDO TRANSPORTE, MONTAGEM, INSTALAÇÕES NECESSÁRIAS, E DESMONTAGEM.

Quantidade: 200 Val. Ref.: 94,386 Valor Unit.: 94,386 Total Item: 18.877,20

LOTE 15 Quant.: 1 Num: 056 **Total: 1.310.848,47**

Item: 1 Unidade: DIÁRIAS Marca: Serviço Modelo:

Descrição: ILUMINAÇÃO GRANDE, CONTENDO PELO MENOS 40 (QUARENTA) PAR LEDS OUTDOOR RGBWA DE 18W CADA, 02 (UMA) MESA DE LUZ COM DUAS TELAS TOUCH SCREEN COMPATÍVEL, 01 (UM) CANHÃO SEGUIDOR, 48 MOVIE HEAD E 01 (UMA) MÁQUINA DE FUMAÇA COM DISSIPADOR, INCLUINDO TRANSPORTE, MONTAGEM, INSTALAÇÕES NECESSÁRIAS, OPERADORES NECESSÁRIOS E DESMONTAGEM

Quantidade: 50 Val. Ref.: 4.909,504 Valor Unit.: 4.909,504 Total Item: 245.475,20

Item: 2 Unidade: DIÁRIAS Marca: Serviço Modelo:

Descrição: ILUMINAÇÃO MÉDIA, CONTENDO PELO MENOS 32 (TRINTA E DOIS) PAR LEDS OUTDOOR RGBWA DE 15W CADA, 01 (UMA) MESA DE LUZ COMPATÍVEL, 01 (UM) CANHÃO SEGUIDOR, 16 MOVIE HEAD E 01 (UMA) MÁQUINA DE FUMAÇA COM DISSIPADOR, INCLUINDO TRANSPORTE, MONTAGEM, INSTALAÇÕES NECESSÁRIAS, OPERADORES NECESSÁRIOS E DESMONTAGEM.

Quantidade: 50 Val. Ref.: 2.755,375 Valor Unit.: 2.755,375 Total Item: 137.768,75

Item: 3 Unidade: DIÁRIAS Marca: Serviço Modelo:

Descrição: ILUMINAÇÃO PEQUENA, CONTENDO, PELO MENOS, 16 (DEZESSEIS) PAR LED DE 12 W CADA, 01 (UMA) MESA DE LUZ COMPATÍVEL, 16 MOVIE HEAD E 01 (UMA) MÁQUINA DE FUMAÇA COM DISSIPADOR, INCLUINDO PESSOAL PARA TRANSPORTE, MONTAGEM, INSTALAÇÕES E DESMONTAGEM

Quantidade: 50 Val. Ref.: 1.624,036 Valor Unit.: 1.624,036 Total Item: 81.201,80

Item: 4 Unidade: DIÁRIAS Marca: Serviço Modelo:

Descrição: TELÃO COM PROJETOR DE RESOLUÇÃO SVGA 800 X 600, 2800 ANSI LÚMENS, CONTRASTE 3.000:1, FULL HD, USB, INCLUINDO TRANSPORTE E MONTAGEM.

Quantidade: 60 Val. Ref.: 970,688 Valor Unit.: 970,688 Total Item: 58.241,28

Item: 5 Unidade: DIÁRIAS Marca: Serviço Modelo:

Descrição: PROJETOR MULTIMÍDIA DE 4000 ANSILUMENS, COM CABOS ADAPTADORES E CONTROLE REMOTO. INCLUINDO TRANSPORTE, MONTAGEM, INSTALAÇÕES NECESSÁRIAS, OPERADORES TÉCNICOS NECESSÁRIOS E DESMONTAGEM

Quantidade: 60 Val. Ref.: 1.458,195 Valor Unit.: 1.458,195 Total Item: 87.491,70

Item: 6 Unidade: DIÁRIAS Marca: Serviço Modelo:

Descrição: TESTEIRA DE LED - DE ALTA DEFINIÇÃO, COM MÍNIMO DE 6 MM POR POLEGADA DE ÁREA, CADA PLACA DE PAINEL DE LED COM DIMENSÃO MÍNIMA DE 96X96 COM ALTA RESOLUÇÃO E DEFINIÇÃO, COM DIMENSÕES 05 M DE ALTURA E 14 M EM COMPRIMENTO TOTALIZANDO 24 M2 COM MONTAGEM E DESMONTAGEM, ATERRAMENTO, INCLUINDO TRANSPORTE E OPERADOR, INTERLIGADA COM A HOUSE MIX PARA DIVULGAÇÃO DE AÇÕES DO MUNICÍPIO

Quantidade: 60 Val. Ref.: 114,013 Valor Unit.: 114,013 Total Item: 6.840,78

Item: 7 Unidade: DIÁRIAS Marca: Serviço Modelo:

Descrição: TV 42" PLANA OU LCD, ENTRADA UHF/VHF/CATV, COM ENTRADA DE HDMI, COMPUTADOR E TÉCNICO INCLUSO

Quantidade: 50 Val. Ref.: 206,688 Valor Unit.: 206,688 Total Item: 10.334,40

Item: 8 Unidade: DIÁRIAS Marca: Serviço Modelo:

MUNICIPIO DE BOCA DA MATA
BOCA DA MATA-AL

Descrição: PAINEL DE LED CURVO DE RESOLUÇÃO 3.0 MILÍMETROS INDOOR, MEDINDO 20M² COM CADA MÓDULO DE 50X100CM, COM RESOLUÇÃO DO ARMÁRIO: (L) 124PIXELS (H) 248PIXELS (RESOLUÇÃO DE CADA PLACA) DISTANCIA REAL: 3.0MM (DISTÂNCIA ENTRE PIXELS REAIS) PIXEL SMD 3-EM-1 2121 BRANCO LED (TIPO DO LED) DENSIDADE DE PIXEL: 65536 PIXEL / M² TIPO LEVE; SMD2121 BRILHO; 1300NITS FREQUÊNCIA DE ATUALIZAÇÃO; =1920HZ MTBF; 100000 HORAS. INCLUINDO TRANSPORTE, MONTAGEM, INSTALAÇÕES NECESSÁRIAS, OPERADORES TÉCNICOS NECESSÁRIOS E DESMONTAGEM.

Quantidade: 60 Val. Ref.: 2.629,418 **Valor Unit.: 2.629,418** Total Item: 157.765,08

Item: 9 Unidade: DIÁRIAS Marca: Serviço Modelo:

Descrição: PAINEL DE LED CURVO DE RESOLUÇÃO 3.0 MILÍMETROS OUTDOOR, MEDINDO 20M² COM CADA MÓDULO DE 50X100CM, COM RESOLUÇÃO DO ARMÁRIO: (L) 124PIXELS (H) 248PIXELS (RESOLUÇÃO DE CADA PLACA) DISTANCIA REAL: 3.0MM (DISTÂNCIA ENTRE PIXELS REAIS) PIXEL SMD 3-EM-1 2121 BRANCO LED (TIPO DO LED) DENSIDADE DE PIXEL: 65536 PIXEL / M² TIPO LEVE; SMD2121 BRILHO; 1300NITS FREQUÊNCIA DE ATUALIZAÇÃO; =1920HZ MTBF; 100000 HORAS. INCLUINDO TRANSPORTE, MONTAGEM, INSTALAÇÕES NECESSÁRIAS, OPERADORES TÉCNICOS NECESSÁRIOS E DESMONTAGEM.

Quantidade: 60 Val. Ref.: 2.909,559 **Valor Unit.: 2.909,559** Total Item: 174.573,54

Item: 10 Unidade: DIÁRIAS Marca: Serviço Modelo:

Descrição: TELA DE PROJEÇÃO 100 POLEGADAS, COM SUPORTE EM BOX TRUSS. INCLUINDO TRANSPORTE, MONTAGEM E DESMONTAGEM.

Quantidade: 60 Val. Ref.: 240,322 **Valor Unit.: 240,322** Total Item: 14.419,32

Item: 11 Unidade: DIÁRIAS Marca: Serviço Modelo:

Descrição: PROJEÇÃO 3D MAPEADA COM EDIÇÃO DE PROJETOS. INCLUINDO TRANSPORTE, MONTAGEM, INSTALAÇÕES NECESSÁRIAS, OPERADORES TÉCNICOS NECESSÁRIOS E DESMONTAGEM.

Quantidade: 60 Val. Ref.: 5.329,743 **Valor Unit.: 5.329,743** Total Item: 319.784,58

Item: 12 Unidade: DIÁRIAS Marca: Serviço Modelo:

Descrição: ACIONADOR DE EFEITO DMX, COMPOSTO DE 12 UNIDADES DE CANHÃO SERPENTINA. INCLUINDO TRANSPORTE, MONTAGEM E DESMONTAGEM

Quantidade: 60 Val. Ref.: 282,534 **Valor Unit.: 282,534** Total Item: 16.952,04

MUNICÍPIO DE BOCA DA MATA
BOCA DA MATA-AL

PROPOSTA DO PARTICIPANTE

PREGÃO ELETRÔNICO Nº 19/2024
Processo Administrativo Nº 04170013/2024
Tipo: REGISTRO DE PREÇO
PREGOEIRO: JUCIANA DAYSE BEZERRA DOS SANTOS
Data de Publicação: 13/05/2024 15:26:51

TOTAL DO PROCESSO: 16.014.856,64			
TOTAL DA PROPOSTA			16.014.856,64
LOTE 1	Quant.: 1	Num: 109	Total: 37.567,00
Item: 1	Unidade: DIÁRIAS	Marca: Serviço	Modelo:
Descrição: EXTINTOR – LOCAÇÃO DE EXTINTORES DE PÓ QUÍMICO 6 KG COM SUPORTE E ÁGUA PRESSURIZADA.			
Quantidade: 40	Val. Ref.: 100,933	Valor Unit.: 100,93	Total Item: 4.037,20
Item: 2	Unidade: DIÁRIAS	Marca: Serviço	Modelo:
Descrição: CLIMATIZADOR DE AMBIENTES , COM VAZÃO DE AR DE 12.000 M³/H, PARA ATENDER EVENTOS EM ESPAÇO ABERTO OU FECHADO NUMA ÁREA DE ATÉ 40 M². INCLUINDO TRANSPORTE, MONTAGEM, INSTALAÇÕES NECESSÁRIAS, OPERADORES TÉCNICOS NECESSÁRIOS E DESMONTAGEM. A MÁQUINA DEVERÁ SER ENTREGUE ABASTECIDA. INCLUINDO TRANSPORTE, MONTAGEM, INSTALAÇÕES NECESSÁRIAS, OPERADORES TÉCNICOS NECESSÁRIOS E DESMONTAGEM.			
Quantidade: 60	Val. Ref.: 558,834	Valor Unit.: 558,83	Total Item: 33.529,80
LOTE 2	Quant.: 1	Num: 064	Total: 216.642,00
Item: 1	Unidade: DIÁRIAS	Marca: Serviço	Modelo:
Descrição: FECHAMENTO 20M - LOCAÇÃO COM MONTAGEM E DESMONTAGEM DE FECHAMENTO, SENDO OS MESMOS EM PLACAS METÁLICAS NA ALTURA MÍNIMA DE 2,20 METROS, COM TRAVESSA E SUPORTE PARA FIXAÇÃO E SEM PONTAS DE LANÇA, PORTÕES PARA SAÍDAS DE EMERGÊNCIA, DE NO MÍNIMO 4,40 METROS DE LARGURA			
Quantidade: 600	Val. Ref.: 248,99	Valor Unit.: 248,99	Total Item: 149.394,00
Item: 2	Unidade: DIÁRIAS	Marca: Serviço	Modelo:
Descrição: DISCIPLINADOR 20M - DISCIPLINADOR - LOCAÇÃO COM MONTAGEM E DESMONTAGEM, DE FECHAMENTO, TIPO GRADE COM ESTRUTURA EM TUBOS GALVANIZADO 1¼ DE DIÂMETRO E 2,65MM DE ESPESSURA, MEDINDO 2,15 X 1,10, MODULAR.			
Quantidade: 600	Val. Ref.: 27,553	Valor Unit.: 27,55	Total Item: 16.530,00
Item: 3	Unidade: DIÁRIAS	Marca: Serviço	Modelo:
Descrição: BARRICADA DE CONTENÇÃO DE PÚBLICO EM ALUMÍNIO. ESTRUTURA DE GRADE DE BARRICADA DE CONTENÇÃO E PROTEÇÃO DE PÚBLICO, DO TIPO ALTO SUSTENTÁVEL, PADRÃO EUROPEU, COM PISO MEDINDO 2,00M X 1,00M, FIXADAS UMA AS OUTRAS POR PINOS METÁLICOS DE AÇO CONTRAPINADOS E PARAFUSOS, COM MÃO DE FORÇA, DEGRAUS PARA SEGURANÇA			
Quantidade: 600	Val. Ref.: 84,537	Valor Unit.: 84,53	Total Item: 50.718,00
LOTE 3	Quant.: 1	Num: 147	Total: 948.794,24
Item: 1	Unidade: DIÁRIAS	Marca: Serviço	Modelo:

MUNICÍPIO DE BOCA DA MATA
BOCA DA MATA-AL

Folha 80
Rubrica

Descrição: PALCO 01- LOCAÇÃO, INCLUINDO TRANSPORTE ,MONTAGEM E DESMONTAGEM DE UM PALCO NAS DIMENSÕES DE 12 METROS DE FRENTE X 12 METROS DE PROFUNDIDADE ,COM COBERTURA EM BOX TRUSS,P50, EM FORMA DE DUAS ÁGUAS ,COBERTA EM LONA PVC NA COR BRANCA, COM PISO DO PALCO EM ESTRUTURA TUBULAR DE AÇO GALVANIZADO ,COBERTO COM COMPENSADO NAVAL OU MADEIRITE COM ESPESSURA MÍNIMA DE 25,00MM CARPETADO, O PALCO DEVERÁ TER LATERAIS E FUNDO FECHADOS COM LONA TIPO PVC NA COR BRANCA, BEM COM DEVERÁ CONTAR COM DUAS TORRES PARA SUSTENTAÇÃO DO PA, EM ESTRUTURA TUBULAR DE AÇO ,COM CAPACIDADE MÍNIMA PARA 2.500 KG E COM ALTURA MÍNIMA DE 8M CADA UMA. O SERVIÇO DE LOCAÇÃO INCLUI A MÃO DE OBRA DE TÉCNICOS E OPERÁRIOS NECESSÁRIOS.

Quantidade: 80 Val. Ref.: 5.869,951 Valor Unit.: 5.869,95 Total Item: 469.596,00

Item: 2 Unidade: DIÁRIAS Marca: Serviço Modelo:

Descrição: PALCO 02 -LOCAÇÃO, INCLUINDO TRANSPORTE ,MONTAGEM E DESMONTAGEM DE UM PALCO NAS DIMENSÕES DE 09 METROS DE FRENTE X 09 METROS DE PROFUNDIDADE ,COM COBERTURA EM BOX TRUSS,P50, EM FORMA DE DUAS ÁGUAS ,COBERTA EM LONA PVC NA COR BRANCA, COM PISO DO PALCO EM ESTRUTURA TUBULAR DE AÇO GALVANIZADO ,COBERTO COM COMPENSADO NAVAL OU MADEIRITE COM ESPESSURA MÍNIMA DE 25,00MM CARPETADO, O PALCO DEVERÁ TER LATERAIS E FUNDO FECHADOS COM LONA TIPO PVC NA COR BRANCA, BEM COM DEVERÁ CONTAR COM DUAS TORRES PARA SUSTENTAÇÃO DO PA, EM ESTRUTURA TUBULAR DE AÇO ,COM CAPACIDADE MÍNIMA PARA 2.500 KG E COM ALTURA MÍNIMA DE 8M CADA UMA. O SERVIÇO DE LOCAÇÃO INCLUI A MÃO DE OBRA DE TÉCNICOS E OPERÁRIOS NECESSÁRIOS

Quantidade: 40 Val. Ref.: 4.173,387 Valor Unit.: 4.173,38 Total Item: 166.935,20

Item: 3 Unidade: DIÁRIAS Marca: Serviço Modelo:

Descrição: PALCO 03- LOCAÇÃO, INCLUINDO TRANSPORTE MONTAGEM E DESMONTAGEM, DE UM PALCO NAS DIMENSÕES DE 06 METROS DE FRENTE X 06 METROS DE PROFUNDIDADE, COM COBERTURA EM ESTRUTURA METÁLICA DE ALUMÍNIO RESISTENTE, EM FORMA DE DUAS ÁGUAS, COBERTA EM LONA BRANCA ANTIMOFO E ANTICHAMAS, COM PISO DO PALCO EM ESTRUTURA TUBULAR DE AÇO GALVANIZADO ,COBERTO COM COMPENSADO NAVAL OU MADEIRITE COM ESPESSURA MÍNIMA DE 25,00MM COM CAPACIDADE DE SUPORTE IGUAL OU INFERIOR A 450,00 KG/M2, O PALCO DEVERÁ TER LATERAIS E FUNDO FECHADOS COM LONA TIPO PVC NA COR BRANCA, O SERVIÇO DE LOCAÇÃO INCLUI A MÃO DE OBRA DE TÉCNICOS E OPERÁRIOS NECESSÁRIOS.

Quantidade: 40 Val. Ref.: 3.323,185 Valor Unit.: 3.323,18 Total Item: 132.927,20

Item: 4 Unidade: DIÁRIAS Marca: Serviço Modelo:

Descrição: HOUSE-MIX,4,40X4,40- ESTRUTURA EM ALUMÍNIO COBERTO COM LONA ANTI-CHAMA E ANTI-MOFO, COM DOIS PISOS E GUARDA CORPO, ATERRAMENTO CONFORME EXIGÊNCIAS DO CORPO DE BOMBEIROS E EXTINTORES SINALIZADOS.

Quantidade: 40 Val. Ref.: 1.851,257 Valor Unit.: 1.851,25 Total Item: 74.050,00

Item: 5 Unidade: DIÁRIAS Marca: Serviço Modelo:

Descrição: LOCAÇÃO DE PRATICÁVEIS- PLATAFORMA EM ALUMÍNIO MEDINDO 2,00X100 COM CAPACIDADE DE CARGA DE 750 KG/M2, PÉS TELESCÓPICOS, PODENDO SER AJUSTADO NA ALTURA DE 0,60 CM A 1,00M E PISO EM COMPENSADO NALVAL DE 25MM.

Quantidade: 120 Val. Ref.: 198,975 Valor Unit.: 198,97 Total Item: 23.876,40

Item: 6 Unidade: DIÁRIAS Marca: Serviço Modelo:

Descrição: PASSARELA EM FORMA DE T - COM MONTAGEM E DESMONTAGEM, SENDO UMA NA VERTICAL NO TAMANHO 6.60 METROS DE COMPRIMENTO POR 2.20 METROS DE LARGURA, SAINDO DO PALCO ENCONTRANDO-SE COM UMA OUTRA PARTE HORIZONTAL MEDINDO DE UM LADO A OUTRO 4.40 METROS DE COMPRIMENTO POR 2.20 METROS DE LARGURA, COM MESMA ALTURA DO PALCO QUE PODE SER NO MÍNIMO 1,60M E NO MÁXIMO ATÉ 2,00M, FECHADO LATERALMENTE COM MALHA PRETA OU SEMELHANTE A FIM DE IMPEDIR ACESSO POR BAIXO DA MESMA

Quantidade: 24 Val. Ref.: 3.392,062 Valor Unit.: 3.392,06 Total Item: 81.409,44

Num: 118

MUNICÍPIO DE BOCA DA MATA
BOCA DA MATA-AL

LOTE 4 Quant.: 1 **Total: 1.052.426,20**

Item: 1 Unidade: DIÁRIAS Marca: Serviço Modelo:

Descrição: BOX TRUSS - 20M, TIPO P30 COM PARAFUSOS, PARA MONTAGEM CONFORME SOLICITAÇÃO DO CONTRATANTE MEDIANTE PROJETO.

Quantidade: 300 Val. Ref.: 1.087,969 **Valor Unit.: 1.087,96** Total Item: 326.388,00

Item: 2 Unidade: DIÁRIAS Marca: Serviço Modelo:

Descrição: BOX TRUSS - 20M, TIPO P50 COM PARAFUSOS, PARA MONTAGEM CONFORME SOLICITAÇÃO DO CONTRATANTE MEDIANTE PROJETO.

Quantidade: 100 Val. Ref.: 1.406,531 **Valor Unit.: 1.406,53** Total Item: 140.653,00

Item: 3 Unidade: DIÁRIAS Marca: Serviço Modelo:

Descrição: BOX TRUSS - 20M, TIPO P38 COM PARAFUSOS, PARA MONTAGEM CONFORME SOLICITAÇÃO DO CONTRATANTE MEDIANTE PROJETO

Quantidade: 100 Val. Ref.: 2.279,50 **Valor Unit.: 2.279,50** Total Item: 227.950,00

Item: 4 Unidade: DIÁRIAS Marca: Serviço Modelo:

Descrição: PÓRTICO 9X5 - EM ALUMÍNIO P-30, MEDINDO 9M X 5M, SUSPENSO EM TALHAS E ESTEADOS EM CABO DE AÇO, MAIS LONA 7 X 1,5 C/ ILHÓS E IMPRESSÃO DIGITAL.

Quantidade: 30 Val. Ref.: 5.160,842 **Valor Unit.: 5.160,84** Total Item: 154.825,20

Item: 5 Unidade: DIÁRIAS Marca: Serviço Modelo:

Descrição: PÓRTICO 5X3 - EM ALUMÍNIO P-30, MEDINDO 5M X 3M, SUSPENSO EM TALHAS E ESTEADOS EM CABO DE AÇO, MAIS LONA 7 X 1,5 C/ ILHÓS E IMPRESSÃO DIGITAL

Quantidade: 20 Val. Ref.: 2.541,667 **Valor Unit.: 2.541,66** Total Item: 50.833,20

Item: 6 Unidade: DIÁRIAS Marca: Serviço Modelo:

Descrição: PA FLY - ESTRUTURA METÁLICA EM BOXTRUSS 1MX9M

Quantidade: 20 Val. Ref.: 1.562,20 **Valor Unit.: 1.562,20** Total Item: 31.244,00

Item: 7 Unidade: DIÁRIAS Marca: Serviço Modelo:

Descrição: PA FLY - ESTRUTURA METÁLICA EM BOXTRUSS 2MX9M

Quantidade: 20 Val. Ref.: 3.689,622 **Valor Unit.: 3.689,62** Total Item: 73.792,40

Item: 8 Unidade: DIÁRIAS Marca: Serviço Modelo:

Descrição: BACKDROP Q15- ESTRUTURA METÁLICA BOXTRUSS 3MX3M

Quantidade: 40 Val. Ref.: 368,514 **Valor Unit.: 368,51** Total Item: 14.740,40

Item: 9 Unidade: DIÁRIAS Marca: Serviço Modelo:

Descrição: BACKDROP Q15- ESTRUTURA METÁLICA BOXTRUSS 6MX3M

Quantidade: 40 Val. Ref.: 800,00 **Valor Unit.: 800,00** Total Item: 32.000,00

LOTE 5 Quant.: 1 Num: 119 **Total: 442.859,80**

Item: 1 Unidade: DIÁRIAS Marca: Serviço Modelo:

Descrição: CAMARIM 4,00X4,00M - CAMARIM CLIMATIZADO TIPO OCTANORM MEDINDO 4,00X4,00M COM PISO ACARPETADO E TENDA, COMPOSTO POR: 02 MESAS, 08 CADEIRAS, 01 SOFÁ DE 2 LUGARES, 01 ESPELHO, 01 ARARA, 01 LIXEIRA, 01 CAIXA TÉRMICA, 02 TOMADAS, ILUMINAÇÃO E CAIXA DE AC.

Quantidade: 60 Val. Ref.: 2.793,656 **Valor Unit.: 2.793,65** Total Item: 167.619,00

Item: 2 Unidade: DIÁRIAS Marca: Serviço Modelo:

MUNICÍPIO DE BOCA DA MATA
BOCA DA MATA-AL

Descrição: CAMARIM 8,00 X 8,00M - CAMARIM CLIMATIZADO TIPO OCTANORM MEDINDO 8,00X800M COM PISO ACARPETADO E TENDA, COMPOSTO POR: 02 MESAS, 08 CADEIRAS, 01 SOFÁ DE 2 LUGARES, 01 ESPELHO, 01 ARARA, 01 LIXEIRA, 01 CAIXA TÉRMICA, 03 TOMADAS, ILUMINAÇÃO E CAIXA DE AC.

Quantidade: 40 Val. Ref.: 6.881,025 Valor Unit.: **6.881,02** Total Item: 275.240,80

LOTE 6 Quant.: 1 Num: 089 **Total: 526.691,80**

Item: 1 Unidade: DIÁRIAS Marca: Serviço Modelo:

Descrição: SANITÁRIO PORTÁTIL (BANHEIRO QUÍMICO) - EM POLIETILENO DE ALTA DENSIDADE, COM TETO E DIMENSÕES MÍNIMAS DE 1,16 M X 1,22 M X 2,30 M, COMPOSTO POR: CAIXA DE DEJETOS, PORTA PAPEL HIGIÊNICO E FECHAMENTO COM IDENTIFICAÇÃO DE LIVRE/OCUPADO, PARA USO DO PÚBLICO EM GERAL, INCLUINDO TRANSPORTE, MONTAGEM, INSTALAÇÕES NECESSÁRIAS, LIMPEZA, DESCARTE E DESMONTAGEM.

Quantidade: 800 Val. Ref.: 382,031 Valor Unit.: **382,03** Total Item: 305.624,00

Item: 2 Unidade: DIÁRIAS Marca: Serviço Modelo:

Descrição: SANITÁRIO PORTÁTIL (BANHEIRO QUÍMICO) PARA PORTADORES DE DEFICIÊNCIAS -EM POLIETILENO DE ALTA DENSIDADE, COM TETO E DIMENSÕES MÍNIMAS DE 1,57 M X 1,57 M X 2,30 M, COMPOSTO POR: CAIXA DE DEJETOS, PORTA PAPEL HIGIÊNICO E FECHAMENTO COM IDENTIFICAÇÃO DE LIVRE/OCUPADO, PARA USO DO PÚBLICO COM NECESSIDADES ESPECIAIS, INCLUINDO TRANSPORTE, MONTAGEM, INSTALAÇÕES NECESSÁRIAS, LIMPEZA, DESCARTE E DESMONTAGEM.

Quantidade: 300 Val. Ref.: 605,125 Valor Unit.: **605,12** Total Item: 181.536,00

Item: 3 Unidade: DIÁRIAS Marca: Serviço Modelo:

Descrição: CONTAINER CLIMATIZADO, MEDINDO 6X3 COM REVESTIMENTO DE DRYWALL COM 02 JANELAS, 01 PORTA, 04 TOMADAS, PISO VINÍLICO COM HIDRÁULICA DE CAPACIDADE DE 500 LITROS E PIA, JÁ COM TODA INSTALAÇÃO HIDRO- SANITÁRIA.

Quantidade: 20 Val. Ref.: 1.976,592 Valor Unit.: **1.976,59** Total Item: 39.531,80

LOTE 7 Quant.: 1 Num: 118 **Total: 480.987,60**

Item: 1 Unidade: DIÁRIAS Marca: Serviço Modelo:

Descrição: TENDA 12,00 X 12,00M - TENDA TIPO PIRÂMIDE, MEDINDO 12,00 X 12,00M COM LONA BRANCA DE ALTA RESISTÊNCIA, TRATAMENTO ANTI-CHAMA, ANTI- UV, E ANTI-MOFO COM REVESTIMENTO EM VERNIZ, IMPERMEÁVEL E AUTO EXTINGUÍVEL. ESTRUTURA METÁLICA EM FERRO TUBULAR COM BITOLAS DE 1" E 3", E SAFENAS LATERAIS, INCLUINDO TRANSPORTE, MONTAGEM E DESMONTAGEM.

Quantidade: 80 Val. Ref.: 3.210,693 Valor Unit.: **3.210,69** Total Item: 256.855,20

Item: 2 Unidade: DIÁRIAS Marca: Serviço Modelo:

Descrição: TENDA 9,00 X 9,00M - TENDA TIPO PIRÂMIDE, MEDINDO 9,00 X 9,00M COM LONA BRANCA DE ALTA RESISTÊNCIA, TRATAMENTO ANTICHAMA, ANTI- UV, E ANTIMOFO COM REVESTIMENTO EM VERNIZ, IMPERMEÁVEL E AUTO EXTINGUÍVEL. ESTRUTURA METÁLICA EM FERRO TUBULAR COM BITOLAS DE 1" E 3", E SAFENAS LATERAIS, INCLUINDO TRANSPORTE, MONTAGEM E DESMONTAGEM.

Quantidade: 40 Val. Ref.: 1.788,513 Valor Unit.: **1.788,51** Total Item: 71.540,40

Item: 3 Unidade: DIÁRIAS Marca: Serviço Modelo:

Descrição: TENDA 6,00 X 6,00M - TENDA TIPO PIRÂMIDE, MEDINDO 6,00 X 6,00M COM LONA BRANCA DE ALTA RESISTÊNCIA, TRATAMENTO ANTI-CHAMA, ANTI- UV, E ANTI-MOFO COM REVESTIMENTO EM VERNIZ, IMPERMEÁVEL E AUTO EXTINGUÍVEL. ESTRUTURA METÁLICA EM FERRO TUBULAR COM BITOLAS DE 1" E 3", E SAFENAS LATERAIS, INCLUINDO TRANSPORTE, MONTAGEM E DESMONTAGEM

Quantidade: 120 Val. Ref.: 1.271,607 Valor Unit.: **1.271,60** Total Item: 152.592,00

LOTE 8 Quant.: 1 Num: 106 **Total: 1.239.264,20**

Item: 1 Unidade: DIÁRIAS Marca: Serviço Modelo:

MUNICÍPIO DE BOCA DA MATA
BOCA DA MATA-AL

Descrição: ARQUIBANCADAS, MEDINDO 30 M LINEARES - LOCAÇÃO COM MONTAGEM E DESMONTAGEM DE MÓDULO DE ARQUIBANCADA, DE 04 (QUATRO) DEGRAUS, COM INÍCIO DO PRIMEIRO PISO, DE NO MÍNIMO 1,20 METROS DO NÍVEL DO CHÃO, ASSENTOS CONFECCIONADOS EM CHAPAS DOBRADAS E COM REFORÇOS DE SEGURANÇA EM INTERVALOS MÁXIMOS DE 20 (VINTE) CENTÍMETROS, COM ENCAIXES E FIXADORES NOS DEGRAUS COM PINOS OU PARAFUSOS, ESCADAS DE ACESSO COM 2,30 METROS DE LARGURA E ESPELHOS DE DEGRAUS NO MÁXIMO DE 15 (QUINZE) CENTÍMETROS, PARAPEITO E CORRIMÕES NO MÍNIMO DE 1,10 METROS DE ALTURA E INTERVALOS DE VÃOS LIVRES DE NO MÁXIMO 15 (QUINZE) CENTÍMETROS COM PLACA DE IDENTIFICAÇÃO INFORMANDO CAPACIDADE DE PESSOAS.

Quantidade: 20 Val. Ref.: 24.255,50 Valor Unit.: 24.255,50 Total Item: 485.110,00

Item: 2 Unidade: DIÁRIAS Marca: Serviço Modelo:

Descrição: ARQUIBANCADAS, MEDINDO 90 M LINEARES - LOCAÇÃO COM MONTAGEM E DESMONTAGEM DE MÓDULO DE ARQUIBANCADA, DE 04 (QUATRO) DEGRAUS, COM INÍCIO DO PRIMEIRO PISO, DE NO MÍNIMO 1,20 METROS DO NÍVEL DO CHÃO, ASSENTOS CONFECCIONADOS EM CHAPAS DOBRADAS E COM REFORÇOS DE SEGURANÇA EM INTERVALOS MÁXIMOS DE 20 (VINTE) CENTÍMETROS, COM ENCAIXES E FIXADORES NOS DEGRAUS COM PINOS OU PARAFUSOS, ESCADAS DE ACESSO COM 2,30 METROS DE LARGURA E ESPELHOS DE DEGRAUS NO MÁXIMO DE 15 (QUINZE) CENTÍMETROS, PARAPEITO E CORRIMÕES NO MÍNIMO DE 1,10 METROS DE ALTURA E INTERVALOS DE VÃOS LIVRES DE NO MÁXIMO 15 (QUINZE) CENTÍMETROS COM PLACA DE IDENTIFICAÇÃO INFORMANDO CAPACIDADE DE PESSOAS

Quantidade: 20 Val. Ref.: 37.707,715 Valor Unit.: 37.707,71 Total Item: 754.154,20

LOTE 9 Quant.: 1 Num: 078 **Total: 2.963.902,80**

Item: 1 Unidade: DIÁRIAS Marca: Serviço Modelo:

Descrição: CAMAROTE COM ACESSIBILIDADE MEDINDO 9,00X 9,00 METROS DE FUNDO COM ESTRUTURA METÁLICA EM AÇO MEDINDO 2,20X2,20 X 0,10 , REVESTIDO COM MADERITE , APOIADO SOBRE COLUNAS DE 2,20M EM AÇO COM DIÂMETRO 2.7/8 X ¼ DE ESPESSURA, COBERTO COM TOLDO 9X9 EM AÇO GALVANIZADO E LONA BRANCA ANTI-MOFO E ANTI CHAMAS.

Quantidade: 60 Val. Ref.: 12.899,834 Valor Unit.: 12.899,83 Total Item: 773.989,80

Item: 2 Unidade: DIÁRIAS Marca: Serviço Modelo:

Descrição: CAMAROTE COM ACESSIBILIDADE MEDINDO 12,00X 12,00 METROS DE FUNDO COM ESTRUTURA METÁLICA EM AÇO MEDINDO 2,20X2,20 X 0,10 , REVESTIDO COM MADERITE , APOIADO SOBRE COLUNAS DE 2,20M EM AÇO COM DIÂMETRO 2.7/8 X ¼ DE ESPESSURA, COBERTO COM TOLDO 12X12 EM AÇO GALVANIZADO E LONA BRANCA ANTI-MOFO E ANTI CHAMAS

Quantidade: 300 Val. Ref.: 7.299,714 Valor Unit.: 7.299,71 Total Item: 2.189.913,00

LOTE 10 Quant.: 1 Num: 014 **Total: 257.802,20**

Item: 1 Unidade: DIÁRIAS Marca: Serviço Modelo:

Descrição: DECORAÇÃO COM MIL BALÕES INFLADOS EM LÁTEX, TAMANHO PADRÃO FORMATO OVAL, COM MÃO -DE – OBRA E MATERIAIS NECESSÁRIOS. AS CORES SERÃO DEFINIDAS PELA COORDENAÇÃO DO EVENTO.

Quantidade: 60 Val. Ref.: 525,00 Valor Unit.: 525,00 Total Item: 31.500,00

Item: 2 Unidade: DIÁRIAS Marca: Serviço Modelo:

Descrição: ARRANJO DE FLORES COM FOLHAGENS MEDINDO DE 30 CM A 60 CM DE ALTURA COM APROVAÇÃO PRÉVIA.

Quantidade: 300 Val. Ref.: 288,225 Valor Unit.: 288,22 Total Item: 86.466,00

Item: 3 Unidade: DIÁRIAS Marca: Serviço Modelo:

Descrição: CONJUNTO DE PISO DE VIDRO COM MICROLAMPADAS, MEDIDA DO MÓDULO 1X1M, ESTRUTURA METÁLICA, PINTURA ELETROSTÁTICA, PLACA DE VIDRO TEMPERADO FUMÊ 10MM, SISTEMA ELÉTRICO E CORDÃO DE LED COM 500 LEDS (BRANCO QUENTE), ALTURA DE 4,5CM, TENSÃO 220V, CONTROLE DE CARTÃO SD DMX. INCLUINDO TRASPORTE, MONTAGEM, INSTALAÇÕES NECESSÁRIAS, OPERADORES TÉCNICOS NECESSÁRIOS E DESMONTAGEM. COM 24 PLACAS

MUNICÍPIO DE BOCA DA MATA
BOCA DA MATA-AL

Quantidade: 40	Val. Ref.: 270,202	Valor Unit.: 270,20	Total Item: 10.808,00
Item: 4	Unidade: DIÁRIAS	Marca: Serviço	Modelo:
Descrição: ILUMINAÇÃO CÊNICA, COMPOSTA POR 16 VARAS, CADA UMA COM 08 LÂMPADAS, MODELO PIMBIM, 40 UNIDADES DE PAR 38, 60 UNIDADES REFLETOR BRANCO QUENTES 100W, 60 UNIDADES REFLETOR BRANCO FRIO 100W. INCLUINDO TRANSPORTE, MONTAGEM, INSTALAÇÕES NECESSÁRIAS, OPERADORES TÉCNICOS NECESSÁRIOS E DESMONTAGEM			
Quantidade: 60	Val. Ref.: 1.956,875	Valor Unit.: 1.956,87	Total Item: 117.412,20
Item: 5	Unidade: DIÁRIAS	Marca: Serviço	Modelo:
Descrição: ILUMINAÇÃO TIPO GAMBIARRA - VARAL DE LUZES, COM SOQUETE A CADA 1,00 METRO, CABO NA COR PRETA, BI-VOLT, COM LÂMPADAS BULBO, INCANDESCENTE OU LED. TOTALMENTE ISOLADO, PARA LIGAÇÕES EXTERNAS. INCLUINDO TRANSPORTE, MONTAGEM, INSTALAÇÕES NECESSÁRIAS, OPERADORES TÉCNICOS NECESSÁRIOS E DESMONTAGEM.			
Quantidade: 60	Val. Ref.: 193,609	Valor Unit.: 193,60	Total Item: 11.616,00
LOTE 11	Quant.: 1	Num: 098	Total: 390.020,00
Item: 1	Unidade: DIÁRIAS	Marca: Serviço	Modelo:
Descrição: PESSOAL DE APOIO, PROFISSIONAL COM QUALIFICAÇÃO TÉCNICA COMPROVADA E CAPACITADO PARA ATUAR NA PREVENÇÃO E NO MONITORAMENTO TEMPORÁRIO PARA EVENTOS.			
Quantidade: 2.000	Val. Ref.: 195,015	Valor Unit.: 195,01	Total Item: 390.020,00
LOTE 12	Quant.: 1	Num: 107	Total: 4.586.470,40
Item: 1	Unidade: DIÁRIAS	Marca: Serviço	Modelo:
Descrição: PROFISSIONAL COM CAPTAÇÃO DE IMAGENS COM O USO DE CÂMERA PROFISSIONAL FULL FRAME, COM TRIPÉ E FLASH COMPATÍVEL PADRÃO 4K ULTRA HD , COM ASSESSÓRIA DE COMUNICAÇÃO E ENTREGA DE MATERIAL FINALIZADO EM RECORTES E TRATAMENTO DE IMAGENS ,JÁ INCLUSO TRANSPORTE.			
Quantidade: 820	Val. Ref.: 1.744,947	Valor Unit.: 1.744,94	Total Item: 1.430.850,80
Item: 2	Unidade: DIÁRIAS	Marca: Serviço	Modelo:
Descrição: TRANSMISSÃO SIMULTÂNEA PARA EVENTOS: CÂMERA SONY XDCAM EX3 / FX3 CABEAMENTO DE FIBRA ÓTICA PROCESSADORA DE IMAGEM SDI CONVERSORES DE SDI PARA FIBRA ÓTICA TRIPÉS HIDRÁULICOS, INTERCOM EXIBIDOR DE VÍDEO PODE DO TER ATE 6 CÂMERAS NA TRANSMISSÃO SIMULTÂNEA			
Quantidade: 120	Val. Ref.: 6.070,835	Valor Unit.: 6.070,83	Total Item: 728.499,60
Item: 3	Unidade: DIÁRIAS	Marca: Serviço	Modelo:
Descrição: SISTEMA DE MONITORAMENTO PARA EVENTOS: 03 GRAVADOR NVD 3316,32 CÂMERA IP 1130 /07 SWITCH 08 PORTAS ,200 PLUG RJ45,3 DISCO RÍGIDO 1TB , 2135 LANDUTTI CAT, 30 ABRAÇADEIRA C/100 UND ,32 CAIXA PLÁSTICA,01 SWITCH ,08 PORTAS POE+SF 800 , 01 NOBREAK 1200 VA- 220 V, 02 CÂMERA SPEED DOME VIP, 03 MONITOR 24 POLEGADAS, 06 CAIXA DE COMANDO 30X20X17 , 07 PROTETOR ELETRÔNICO , 06 ROTEADORES.			
Quantidade: 120	Val. Ref.: 16.550,778	Valor Unit.: 16.550,77	Total Item: 1.986.092,40
Item: 4	Unidade: DIÁRIAS	Marca: Serviço	Modelo:
Descrição: PROFISSIONAL COM EQUIPAMENTO AUDIOVISUAL , FILMAGEM AÉREA: AERONAVE NÃO TRIPULADA TIPO DRONE COM AS SEGUINTEES ESPECIFICAÇÕES ,VELOCIDADE MÁXIMA 20 M/S , DESCIDA VELOCIDADE 4 M/S, ILUMINAÇÃO ADEQUADA ,MODO GPS , TRANSMISSOR, BATERIA 6.000 DE POLÍMERO DE LÍTIO-ION, CONFIGURAÇÃO : 4 S VOLTAGEM 15,2 ,PESO 462 G, POTÊNCIA CARREGAMENTO RÁPIDO, CASE DE VIAGEM COM EXTERIOR RÍGIDO E INTERIOR ACOLCHOADO.			
Quantidade: 120	Val. Ref.: 3.675,236	Valor Unit.: 3.675,23	Total Item: 441.027,60

Num: 119

MUNICÍPIO DE BOCA DA MATA
BOCA DA MATA-AL

LOTE 13	Quant.: 1			Total: 1.151.492,80
Item: 1	Unidade: DIÁRIAS	Marca: Serviço	Modelo:	
Descrição: GRUPO GERADOR SILENCIADO, PARTIDA MANUAL OU AUTOMÁTICA, QUE FORNEÇA POTÊNCIA DE 260,00 KVA, TENSÃO DE 220,00 VOLTS, CICLAGEM EM 60,00 HZ A 1.800,00 RPM, COM MOTOR A DIESEL, TURBINADO, CABOS ELÉTRICOS E AC COM CHAVE DE LIGAÇÃO/REVERSÃO COMPATÍVEIS, HORÍMETRO, ATERRAMENTO DE ACORDO COM AS NORMAS TÉCNICAS, INCLUINDO TRANSPORTE, MONTAGEM, INSTALAÇÕES NECESSÁRIAS, OPERADORES NECESSÁRIOS E DESMONTAGEM.				
Quantidade: 160	Val. Ref.: 2.524,729	Valor Unit.: 2.524,72	Total Item: 403.955,20	
Item: 2	Unidade: DIÁRIAS	Marca: Serviço	Modelo:	
Descrição: GRUPO GERADOR SILENCIADO, PARTIDA MANUAL OU AUTOMÁTICA, QUE FORNEÇA POTÊNCIA DE 180,00 KVA, TENSÃO DE 220,00 VOLTS, CICLAGEM EM 60,00 HZ A 1.800,00 RPM, COM MOTOR A DIESEL, TURBINADO, CABOS ELÉTRICOS E AC COM CHAVE DE LIGAÇÃO/REVERSÃO COMPATÍVEIS, HORÍMETRO, ATERRAMENTO DE ACORDO COM AS NORMAS TÉCNICAS, INCLUINDO TRANSPORTE, MONTAGEM, INSTALAÇÕES NECESSÁRIAS, OPERADORES NECESSÁRIOS E DESMONTAGEM.				
Quantidade: 160	Val. Ref.: 2.986,72	Valor Unit.: 2.986,72	Total Item: 477.875,20	
Item: 3	Unidade: DIÁRIAS	Marca: Serviço	Modelo:	
Descrição: GRUPO GERADOR SILENCIADO, PARTIDA MANUAL OU AUTOMÁTICA, QUE FORNEÇA POTÊNCIA DE 80,00 KVA, TENSÃO DE 220,00 VOLTS, CICLAGEM EM 60,00 HZ A 1.800,00 RPM, COM MOTOR A DIESEL, TURBINADO, CABOS ELÉTRICOS E AC COM CHAVE DE LIGAÇÃO/REVERSÃO COMPATÍVEIS, HORÍMETRO, ATERRAMENTO DE ACORDO COM AS NORMAS TÉCNICAS, INCLUINDO TRANSPORTE, MONTAGEM, INSTALAÇÕES NECESSÁRIAS, OPERADORES NECESSÁRIOS E DESMONTAGEM				
Quantidade: 160	Val. Ref.: 1.673,637	Valor Unit.: 1.673,63	Total Item: 267.780,80	
Item: 4	Unidade: DIÁRIAS	Marca: Serviço	Modelo:	
Descrição: CABO ELÉTRICO – CABO PARA INTERLIGAR UM GERADOR A OUTRO, ENCAPADO, MODELO PP, 04 UNIDADES DE 90MM E VIAS SEPARADAS DE 100M. INCLUINDO TRANSPORTE, MONTAGEM, INSTALAÇÕES NECESSÁRIAS, OPERADORES TÉCNICOS NECESSÁRIOS E DESMONTAGEM				
Quantidade: 60	Val. Ref.: 31,36	Valor Unit.: 31,36	Total Item: 1.881,60	
LOTE 14	Quant.: 1	Num: 139		Total: 409.090,80
Item: 1	Unidade: DIÁRIAS	Marca: Serviço	Modelo:	
Descrição: SISTEMA DE PONTO SEM FIO: 08 ENEAR COM BORE PACK, 04 ANTENAS ,PILHAS , TÉCNICOS PARA O EVENTO.				
Quantidade: 240	Val. Ref.: 61,89	Valor Unit.: 61,89	Total Item: 14.853,60	
Item: 2	Unidade: DIÁRIAS	Marca: Serviço	Modelo:	

MUNICÍPIO DE BOCA DA MATA
BOCA DA MATA-AL

Descrição: SONORIZAÇÃO-TIPO 1, DE GRANDE PORTE, COM CONFIGURAÇÃO MÍNIMA DE 02 (DOIS) CONSOLES DIGITAIS DE 48 CANAIS, COM PRÉ AMPLIFICADORES COM RECALL AUTOMÁTICO PARA TODOS OS CANAIS, 24 AUXILIARES, 08 MATRIX, 08 DCAS, 04 BANDAS DE EQUALIZAÇÃO PARAMÉTRICAS, 04 PROCESSADORES DE EFEITOS, 02 PROCESSADORES DINÂMICOS POR CANAL, 06 CANAIS DE EQUALIZAÇÃO 31 BANDAS OPERACIONAIS, COM RESOLUÇÃO MÍNIMA DE 48 KHZ; 01 MULTICABO 60 VIAS COM MAIS 24 VIAS PARA CANAIS AUXILIARES, COM SPLITER DE NO MÍNIMO 60 METROS; 01 PROCESSADOR DE SISTEMA DIGITAL, ESTÉREO, COM 02 ENTRADAS E 08 SAÍDAS COM MULTICABO EXCLUSIVO, 02 (DOIS) APARELHOS DE COMPACT DISC COM INTERFACE USB E SUPORTE DE REPRODUÇÃO DE ARQUIVOS NO FORMATO (MP3), 16 (DEZESSEIS) MICROFONES COM PEDESTAIS, 01 (UM) KIT DE MICROFONES PARA BATERIA, 02 (UM) MICROFONE SEM FIO PADRÃO UHF, COM PEDESTAL, 01 (UM) CUBO DE CONTRA BAIXO COM 1 CAIXA DE 4 FALANTES DE 10" E 01 CAIXA DE FALANTE DE 15", 02 (DOIS) CUBOS DE GUITARRA COM 2 FALANTES DE 12", 01 (UM) sistema de retorno para teclados, 01 (uma) bateria acústica de 04 tons, 08 (oito) monitores de retorno de palco, 01 (um) monitor de retorno para bateria com 02 falantes, p.a. (padrão line array) para sonorização ao ar livre, contendo no mínimo 16 (dezesesseis) caixas acústicas de grave com no mínimo 02 (dois) auto-falantes de 18" (dezoito polegadas) e 16 (dezesesseis) CAIXAS ACÚSTICAS DE FREQUÊNCIAS MÉDIAS E ALTAS (INDUSTRIALIZADAS), ALÉM DE SUPORTE PARA SOM AMBIENTE COMPOSTO DE PELO MENOS 08 (OITO) CAIXAS ACÚSTICAS ESPALHADAS OU ALINHADA TIPO LINE ARRAY, INCLUINDO TRANSPORTE, MONTAGEM, OPERAÇÃO E DESMONTAGEM.

Quantidade: 30 Val. Ref.: 4.172,135 Valor Unit.: 4.172,13 Total Item: 125.163,90

Item: 3 Unidade: DIÁRIAS Marca: Serviço Modelo:

Descrição: SONORIZAÇÃO-TIPO 2: DE MÉDIO PORTE, COM CONFIGURAÇÃO MÍNIMA DE 02 (DOIS) CONSOLES MIXER (MESA DE SOM) DE 32 (TRINTA E DOIS) CANAIS, COM PRÉ AMPLIFICADORES COM RECALL AUTOMÁTICO PARA TODOS OS CANAIS, 16 AUXILIARES, 08 MATRIX, 08 DCAS, 04 BANDAS DE EQUALIZAÇÃO PARAMÉTRICAS, 02 PROCESSADORES DE EFEITOS, 02 PROCESSADORES DINÂMICOS POR CANAL, 06 CANAIS DE EQUALIZAÇÃO 31 BANDAS OPERACIONAIS, COM RESOLUÇÃO MÍNIMA DE 48 KHZ; 01 MULTICABO 32 VIAS COM MAIS 8 VIAS PARA CANAIS AUXILIARES, COM SPLITER DE NO MÍNIMO 60 METROS; 01 PROCESSADOR DE SISTEMA DIGITAL, ESTÉREO, COM 02 ENTRADAS E 08 SAÍDAS COM MULTICABO EXCLUSIVO, 02 (DOIS) APARELHOS DE COMPACT DISC COM INTERFACE USB E SUPORTE DE REPRODUÇÃO DE ARQUIVOS NO FORMATO (MP3), 12 (DOZE) MICROFONES COM PEDESTAIS, 01 (UM) KIT DE MICROFONES PARA BATERIA, 01 (UM) MICROFONE SEM FIO COM PEDESTAL, 01 (UM) CUBO DE CONTRA BAIXO, 01 (UM) CUBO DE GUITARRA, 01 (UM) SISTEMA PARA TECLADOS, 01 (UMA) BATERIA ACÚSTICA, 08 (OITO) MONITORES DE RETORNOS DE PALCO, 01 (UM) MONITOR DE RETORNO PARA BATERIA, P.A. (PADRÃO LINE ARRAY) PARA SONORIZAÇÃO AO AR LIVRE, CONTENDO NO MÍNIMO 12 (DOZE) CAIXAS ACÚSTICAS DE GRAVES COM NO MÍNIMO 02 (DOIS) AUTOFALANTES DE 18" (DEZOITO POLEGADAS) E 12 (OITO) CAIXAS ACÚSTICAS DE FREQUÊNCIAS MÉDIAS E ALTAS (INDUSTRIALIZADAS), ALÉM DE SUPORTE PARA SOM AMBIENTE COMPOSTO DE PELO MENOS 08 (OITO) CAIXAS ACÚSTICAS ESPALHADAS, INCLUINDO TRANSPORTE, MONTAGEM, OPERAÇÃO E DESMONTAGEM

Quantidade: 40 Val. Ref.: 2.465,425 Valor Unit.: 2.465,42 Total Item: 98.616,80

Item: 4 Unidade: DIÁRIAS Marca: Serviço Modelo:

Descrição: SONORIZAÇÃO-TIPO 3: DE PEQUENO PORTE, COM CONFIGURAÇÃO MÍNIMA DE 01 (UMA) CONSOLE MIXER (MESA DE SOM) DE 16 (DEZESSEIS) CANAIS, COM PRÉ AMPLIFICADORES COM RECALL AUTOMÁTICO PARA TODOS OS CANAIS, 04 AUXILIARES, 04 BANDAS DE EQUALIZAÇÃO PARAMÉTRICAS, 04 CAIXAS DE FREQUÊNCIAS ALTAS E 04 CAIXAS DE GRAVES, COM 01 CUBO DE BAIXO, 01 CUBO DE GUITARRA, 04 RETORNOS, 08 MICROFONES COM FIO, 01 MICROFONE SEM FIO, INCLUINDO TRANSPORTE, MONTAGEM, OPERAÇÃO E DESMONTAGEM.

Quantidade: 50 Val. Ref.: 1.953,333 Valor Unit.: 1.953,33 Total Item: 97.666,50

Item: 5 Unidade: DIÁRIAS Marca: Serviço Modelo:

Descrição: SONORIZAÇÃO PARA REUNIÃO, 01 MESA COM 12 CANAIS CONTENDO O MÍNIMO DE 04 SUBGRUPOS, 04 VIAS AUXILIARES, 04 BANDAS DE EQUALIZAÇÃO, SENDO TODAS PARAMÉTRICAS, FILTROS DE GRAVES, TODAS AS SAÍDAS DEVERÃO SER BALANCEADAS 04 CAIXAS ATIVAS 300W RMS CONTÍNUOS CADA, COM TRIPÉ, MICROFONE SEM FIO PARA VOZ COM FREQUÊNCIA DE TRABALHO SELECIONÁVEL E FAIXA DE OPERAÇÃO EM UHF, 04 MICROFONES COM FIO, 01 APARELHO DE CD PLAYER PARA SONORIZAÇÃO AMBIENTE, CABOS E CONEXÕES PARA LIGAR TODO O SISTEMA.

MUNICÍPIO DE BOCA DA MATA
BOCA DA MATA-AL

Quantidade: 50	Val. Ref.: 1.078,287	Valor Unit.: 1.078,28	Total Item: 53.914,00
Item: 6	Unidade: DIÁRIAS	Marca: Serviço	Modelo:
Descrição: PASSA CABO - PARA ISOLAMENTO DOS FIOS DOS EQUIPAMENTOS DE SOM E ILUMINAÇÃO DISTRIBUÍDOS NO LOCAL DO EVENTO. INCLUINDO TRANSPORTE, MONTAGEM, INSTALAÇÕES NECESSÁRIAS, E DESMONTAGEM.			
Quantidade: 200	Val. Ref.: 94,386	Valor Unit.: 94,38	Total Item: 18.876,00
LOTE 15	Quant.: 1	Num: 030	Total: 1.310.844,80
Item: 1	Unidade: DIÁRIAS	Marca: Serviço	Modelo:
Descrição: ILUMINAÇÃO GRANDE, CONTENDO PELO MENOS 40 (QUARENTA) PAR LEDS OUTDOOR RGBWA DE 18W CADA, 02 (UMA) MESA DE LUZ COM DUAS TELAS TOUCH SCREEN COMPATÍVEL, 01 (UM) CANHÃO SEGUIDOR, 48 MOVIE HEAD E 01 (UMA) MÁQUINA DE FUMAÇA COM DISSIPADOR, INCLUINDO TRANSPORTE, MONTAGEM, INSTALAÇÕES NECESSÁRIAS, OPERADORES NECESSÁRIOS E DESMONTAGEM			
Quantidade: 50	Val. Ref.: 4.909,504	Valor Unit.: 4.909,50	Total Item: 245.475,00
Item: 2	Unidade: DIÁRIAS	Marca: Serviço	Modelo:
Descrição: ILUMINAÇÃO MÉDIA, CONTENDO PELO MENOS 32 (TRINTA E DOIS) PAR LEDS OUTDOOR RGBWA DE 15W CADA, 01 (UMA) MESA DE LUZ COMPATÍVEL, 01 (UM) CANHÃO SEGUIDOR, 16 MOVIE HEAD E 01 (UMA) MÁQUINA DE FUMAÇA COM DISSIPADOR, INCLUINDO TRANSPORTE, MONTAGEM, INSTALAÇÕES NECESSÁRIAS, OPERADORES NECESSÁRIOS E DESMONTAGEM.			
Quantidade: 50	Val. Ref.: 2.755,375	Valor Unit.: 2.755,37	Total Item: 137.768,50
Item: 3	Unidade: DIÁRIAS	Marca: Serviço	Modelo:
Descrição: ILUMINAÇÃO PEQUENA, CONTENDO, PELO MENOS, 16 (DEZESSEIS) PAR LED DE 12 W CADA, 01 (UMA) MESA DE LUZ COMPATÍVEL, 16 MOVIE HEAD E 01 (UMA) MÁQUINA DE FUMAÇA COM DISSIPADOR, INCLUINDO PESSOAL PARA TRANSPORTE, MONTAGEM, INSTALAÇÕES E DESMONTAGEM			
Quantidade: 50	Val. Ref.: 1.624,036	Valor Unit.: 1.624,03	Total Item: 81.201,50
Item: 4	Unidade: DIÁRIAS	Marca: Serviço	Modelo:
Descrição: TELÃO COM PROJETOR DE RESOLUÇÃO SVGA 800 X 600, 2800 ANSI LÚMENS, CONTRASTE 3.000:1, FULL HD, USB, INCLUINDO TRANSPORTE E MONTAGEM.			
Quantidade: 60	Val. Ref.: 970,688	Valor Unit.: 970,68	Total Item: 58.240,80
Item: 5	Unidade: DIÁRIAS	Marca: Serviço	Modelo:
Descrição: PROJETOR MULTIMÍDIA DE 4000 ANSILUMENS, COM CABOS ADAPTADORES E CONTROLE REMOTO. INCLUINDO TRANSPORTE, MONTAGEM, INSTALAÇÕES NECESSÁRIAS, OPERADORES TÉCNICOS NECESSÁRIOS E DESMONTAGEM			
Quantidade: 60	Val. Ref.: 1.458,195	Valor Unit.: 1.458,19	Total Item: 87.491,40
Item: 6	Unidade: DIÁRIAS	Marca: Serviço	Modelo:
Descrição: TESTEIRA DE LED - DE ALTA DEFINIÇÃO, COM MÍNIMO DE 6 MM POR POLEGADA DE ÁREA, CADA PLACA DE PAINEL DE LED COM DIMENSÃO MÍNIMA DE 96X96 COM ALTA RESOLUÇÃO E DEFINIÇÃO, COM DIMENSÕES 05 M DE ALTURA E 14 M EM COMPRIMENTO TOTALIZANDO 24 M2 COM MONTAGEM E DESMONTAGEM, ATERRAMENTO, INCLUINDO TRANSPORTE E OPERADOR, INTERLIGADA COM A HOUSE MIX PARA DIVULGAÇÃO DE AÇÕES DO MUNICÍPIO			
Quantidade: 60	Val. Ref.: 114,013	Valor Unit.: 114,01	Total Item: 6.840,60
Item: 7	Unidade: DIÁRIAS	Marca: Serviço	Modelo:
Descrição: TV 42" PLANA OU LCD, ENTRADA UFH/VHF/CATV, COM ENTRADA DE HDMI, COMPUTADOR E TÉCNICO INCLUSO			
Quantidade: 50	Val. Ref.: 206,688	Valor Unit.: 206,68	Total Item: 10.334,00
Item: 8	Unidade: DIÁRIAS	Marca: Serviço	Modelo:

MUNICÍPIO DE BOCA DA MATA
BOCA DA MATA-AL

Descrição: PAINEL DE LED CURVO DE RESOLUÇÃO 3.0 MILÍMETROS INDOOR, MEDINDO 20M² COM CADA MÓDULO DE 50X100CM, COM RESOLUÇÃO DO ARMÁRIO: (L) 124PIXELSX (H) 248PIXELS (RESOLUÇÃO DE CADA PLACA) DISTANCIA REAL: 3.0MM (DISTÂNCIA ENTRE PIXELS REAIS) PIXEL SMD 3-EM-1 2121 BRANCO LED (TIPODO LED) DENSIDADE DE PIXEL; 65536 PIXEL / M2 TIPO LEVE; SMD2121 BRILHO; 1300NITS FREQUÊNCIA DE ATUALIZAÇÃO; =1920HZ MTBF; 100000 HORAS. INCLUINDO TRANSPORTE, MONTAGEM, INSTALAÇÕES NECESSÁRIAS, OPERADORES TÉCNICOS NECESSÁRIOS E DESMONTAGEM.

Quantidade: 60 Val. Ref.: 2.629,418 Valor Unit.: 2.629,41 Total Item: 157.764,60

Item: 9 Unidade: DIÁRIAS Marca: Serviço Modelo:

Descrição: PAINEL DE LED CURVO DE RESOLUÇÃO 3.0 MILÍMETROS OUTDOOR, MEDINDO 20M² COM CADA MÓDULO DE 50X100CM, COM RESOLUÇÃO DO ARMÁRIO: (L) 124PIXELSX (H) 248PIXELS (RESOLUÇÃO DE CADA PLACA) DISTANCIA REAL: 3.0MM (DISTÂNCIA ENTRE PIXELS REAIS) PIXEL SMD 3-EM-1 2121 BRANCO LED (TIPODO LED) DENSIDADE DE PIXEL; 65536 PIXEL / M2 TIPO LEVE; SMD2121 BRILHO; 1300NITS FREQUÊNCIA DE ATUALIZAÇÃO; =1920HZ MTBF; 100000 HORAS. INCLUINDO TRANSPORTE, MONTAGEM, INSTALAÇÕES NECESSÁRIAS, OPERADORES TÉCNICOS NECESSÁRIOS E DESMONTAGEM.

Quantidade: 60 Val. Ref.: 2.909,559 Valor Unit.: 2.909,55 Total Item: 174.573,00

Item: 10 Unidade: DIÁRIAS Marca: Serviço Modelo:

Descrição: TELA DE PROJEÇÃO 100 POLEGADAS, COM SUPORTE EM BOX TRUSS. INCLUINDO TRANSPORTE, MONTAGEM E DESMONTAGEM.

Quantidade: 60 Val. Ref.: 240,322 Valor Unit.: 240,32 Total Item: 14.419,20

Item: 11 Unidade: DIÁRIAS Marca: Serviço Modelo:

Descrição: PROJEÇÃO 3D MAPEADA COM EDIÇÃO DE PROJETOS. INCLUINDO TRANSPORTE, MONTAGEM, INSTALAÇÕES NECESSÁRIAS, OPERADORES TÉCNICOS NECESSÁRIOS E DESMONTAGEM.

Quantidade: 60 Val. Ref.: 5.329,743 Valor Unit.: 5.329,74 Total Item: 319.784,40

Item: 12 Unidade: DIÁRIAS Marca: Serviço Modelo:

Descrição: ACIONADOR DE EFEITO DMX, COMPOSTO DE 12 UNIDADES DE CANHÃO SERPENTINA. INCLUINDO TRANSPORTE, MONTAGEM E DESMONTAGEM

Quantidade: 60 Val. Ref.: 282,534 Valor Unit.: 282,53 Total Item: 16.951,80



Folha 829
Rubrica

MUNICÍPIO DE BOCA DA MATA
BOCA DA MATA-AL

PROPOSTA DO PARTICIPANTE

PREGÃO ELETRÔNICO Nº 19/2024
Processo Administrativo Nº 04170013/2024
Tipo: REGISTRO DE PREÇO
PREGOEIRO: JUCIANA DAYSE BEZERRA DOS SANTOS
Data de Publicação: 13/05/2024 15:26:51

TOTAL DO PROCESSO: **15.951.660,00**

TOTAL DA PROPOSTA 15.951.660,00

LOTE 1 Quant.: 1 Num: 117 Total: 37.000,00

Item: 1 Unidade: DIÁRIAS Marca: Serviço Modelo:
Descrição: EXTINTOR – LOCAÇÃO DE EXTINTORES DE PÓ QUÍMICO 6 KG COM SUPORTE E ÁGUA PRESSURIZADA.
Quantidade: 40 Val. Ref.: 100,933 **Valor Unit.: 100,00** Total Item: 4.000,00

Item: 2 Unidade: DIÁRIAS Marca: Serviço Modelo:
Descrição: CLIMATIZADOR DE AMBIENTES , COM VAZÃO DE AR DE 12.000 M³/H, PARA ATENDER EVENTOS EM ESPAÇO ABERTO OU FECHADO NUMA ÁREA DE ATÉ 40 M². INCLUINDO TRANSPORTE, MONTAGEM, INSTALAÇÕES NECESSÁRIAS, OPERADORES TÉCNICOS NECESSÁRIOS E DESMONTAGEM. A MÁQUINA DEVERÁ SER ENTREGUE ABASTECIDA. INCLUINDO TRANSPORTE, MONTAGEM, INSTALAÇÕES NECESSÁRIAS, OPERADORES TÉCNICOS NECESSÁRIOS E DESMONTAGEM.
Quantidade: 60 Val. Ref.: 558,834 **Valor Unit.: 550,00** Total Item: 33.000,00

LOTE 2 Quant.: 1 Num: 029 Total: 213.600,00

Item: 1 Unidade: DIÁRIAS Marca: Serviço Modelo:
Descrição: FECHAMENTO 20M - LOCAÇÃO COM MONTAGEM E DESMONTAGEM DE FECHAMENTO, SENDO OS MESMOS EM PLACAS METÁLICAS NA ALTURA MÍNIMA DE 2,20 METROS, COM TRAVESSA E SUPORTE PARA FIXAÇÃO E SEM PONTAS DE LANÇA, PORTÕES PARA SAÍDAS DE EMERGÊNCIA, DE NO MÍNIMO 4,40 METROS DE LARGURA
Quantidade: 600 Val. Ref.: 248,99 **Valor Unit.: 245,00** Total Item: 147.000,00

Item: 2 Unidade: DIÁRIAS Marca: Serviço Modelo:
Descrição: DISCIPLINADOR 20M - DISCIPLINADOR - LOCAÇÃO COM MONTAGEM E DESMONTAGEM, DE FECHAMENTO, TIPO GRADE COM ESTRUTURA EM TUBOS GALVANIZADO 1¼ DE DIÂMETRO E 2,65MM DE ESPESSURA, MEDINDO 2,15 X 1,10, MODULAR.
Quantidade: 600 Val. Ref.: 27,553 **Valor Unit.: 27,00** Total Item: 16.200,00

Item: 3 Unidade: DIÁRIAS Marca: Serviço Modelo:
Descrição: BARRICADA DE CONTENÇÃO DE PÚBLICO EM ALUMÍNIO. ESTRUTURA DE GRADE DE BARRICADA DE CONTENÇÃO E PROTEÇÃO DE PÚBLICO, DO TIPO ALTO SUSTENTÁVEL, PADRÃO EUROPEU, COM PISO MEDINDO 2,00M X 1,00M, FIXADAS UMA AS OUTRAS POR PINOS METÁLICOS DE AÇO CONTRAPINADOS E PARAFUSOS, COM MÃO DE FORÇA, DEGRAUS PARA SEGURANÇA
Quantidade: 600 Val. Ref.: 84,537 **Valor Unit.: 84,00** Total Item: 50.400,00

LOTE 3 Quant.: 1 Num: 132 Total: 947.520,00

Item: 1 Unidade: DIÁRIAS Marca: Serviço Modelo:



Folha 820
[Handwritten Signature]
Fabrica

**MUNICÍPIO DE BOCA DA MATA
BOCA DA MATA-AL**

Descrição: PALCO 01- LOCAÇÃO, INCLUINDO TRANSPORTE, MONTAGEM E DESMONTAGEM DE UM PALCO NAS DIMENSÕES DE 12 METROS DE FRENTE X 12 METROS DE PROFUNDIDADE, COM COBERTURA EM BOX TRUSS, P50, EM FORMA DE DUAS ÁGUAS, COBERTA EM LONA PVC NA COR BRANCA, COM PISO DO PALCO EM ESTRUTURA TUBULAR DE AÇO GALVANIZADO, COBERTO COM COMPENSADO NAVAL OU MADEIRITE COM ESPESSURA MÍNIMA DE 25,00MM CARPETADO, O PALCO DEVERÁ TER LATERAIS E FUNDO FECHADOS COM LONA TIPO PVC NA COR BRANCA, BEM COM DEVERÁ CONTAR COM DUAS TORRES PARA SUSTENTAÇÃO DO PA, EM ESTRUTURA TUBULAR DE AÇO, COM CAPACIDADE MÍNIMA PARA 2.500 KG E COM ALTURA MÍNIMA DE 8M CADA UMA. O SERVIÇO DE LOCAÇÃO INCLUI A MÃO DE OBRA DE TÉCNICOS E OPERÁRIOS NECESSÁRIOS.

Quantidade: 80 Val. Ref.: 5.869,951 Valor Unit.: 5.860,00 Total Item: 468.800,00

Item: 2 Unidade: DIÁRIAS Marca: Serviço Modelo:

Descrição: PALCO 02 -LOCAÇÃO, INCLUINDO TRANSPORTE, MONTAGEM E DESMONTAGEM DE UM PALCO NAS DIMENSÕES DE 09 METROS DE FRENTE X 09 METROS DE PROFUNDIDADE, COM COBERTURA EM BOX TRUSS, P50, EM FORMA DE DUAS ÁGUAS, COBERTA EM LONA PVC NA COR BRANCA, COM PISO DO PALCO EM ESTRUTURA TUBULAR DE AÇO GALVANIZADO, COBERTO COM COMPENSADO NAVAL OU MADEIRITE COM ESPESSURA MÍNIMA DE 25,00MM CARPETADO, O PALCO DEVERÁ TER LATERAIS E FUNDO FECHADOS COM LONA TIPO PVC NA COR BRANCA, BEM COM DEVERÁ CONTAR COM DUAS TORRES PARA SUSTENTAÇÃO DO PA, EM ESTRUTURA TUBULAR DE AÇO, COM CAPACIDADE MÍNIMA PARA 2.500 KG E COM ALTURA MÍNIMA DE 8M CADA UMA. O SERVIÇO DE LOCAÇÃO INCLUI A MÃO DE OBRA DE TÉCNICOS E OPERÁRIOS NECESSÁRIOS

Quantidade: 40 Val. Ref.: 4.173,387 Valor Unit.: 4.170,00 Total Item: 166.800,00

Item: 3 Unidade: DIÁRIAS Marca: Serviço Modelo:

Descrição: PALCO 03- LOCAÇÃO, INCLUINDO TRANSPORTE, MONTAGEM E DESMONTAGEM, DE UM PALCO NAS DIMENSÕES DE 06 METROS DE FRENTE X 06 METROS DE PROFUNDIDADE, COM COBERTURA EM ESTRUTURA METÁLICA DE ALUMÍNIO RESISTENTE, EM FORMA DE DUAS ÁGUAS, COBERTA EM LONA BRANCA ANTIMOFO E ANTICHAMAS, COM PISO DO PALCO EM ESTRUTURA TUBULAR DE AÇO GALVANIZADO, COBERTO COM COMPENSADO NAVAL OU MADEIRITE COM ESPESSURA MÍNIMA DE 25,00MM COM CAPACIDADE DE SUPORTE IGUAL OU INFERIOR A 450,00 KG/M2, O PALCO DEVERÁ TER LATERAIS E FUNDO FECHADOS COM LONA TIPO PVC NA COR BRANCA, O SERVIÇO DE LOCAÇÃO INCLUI A MÃO DE OBRA DE TÉCNICOS E OPERÁRIOS NECESSÁRIOS.

Quantidade: 40 Val. Ref.: 3.323,185 Valor Unit.: 3.320,00 Total Item: 132.800,00

Item: 4 Unidade: DIÁRIAS Marca: Serviço Modelo:

Descrição: HOUSE-MIX, 4,40X4,40- ESTRUTURA EM ALUMÍNIO COBERTO COM LONA ANTI-CHAMA E ANTIMOFO, COM DOIS PISOS E GUARDA CORPO, ATERRAMENTO CONFORME EXIGÊNCIAS DO CORPO DE BOMBEIROS E EXTINTORES SINALIZADOS.

Quantidade: 40 Val. Ref.: 1.851,257 Valor Unit.: 1.850,00 Total Item: 74.000,00

Item: 5 Unidade: DIÁRIAS Marca: Serviço Modelo:

Descrição: LOCAÇÃO DE PRATICÁVEIS- PLATAFORMA EM ALUMÍNIO MEDINDO 2,00X100 COM CAPACIDADE DE CARGA DE 750 KG/M2, PÉS TELESCÓPICOS, PODENDO SER AJUSTADO NA ALTURA DE 0,60 CM A 1,00M E PISO EM COMPENSADO NAVAL DE 25MM.

Quantidade: 120 Val. Ref.: 198,975 Valor Unit.: 198,00 Total Item: 23.760,00

Item: 6 Unidade: DIÁRIAS Marca: Serviço Modelo:

Descrição: PASSARELA EM FORMA DE T - COM MONTAGEM E DESMONTAGEM, SENDO UMA NA VERTICAL NO TAMANHO 6.60 METROS DE COMPRIMENTO POR 2.20 METROS DE LARGURA, SAINDO DO PALCO ENCONTRANDO-SE COM UMA OUTRA PARTE HORIZONTAL MEDINDO DE UM LADO A OUTRO 4.40 METROS DE COMPRIMENTO POR 2.20 METROS DE LARGURA, COM MESMA ALTURA DO PALCO QUE PODE SER NO MÍNIMO 1,60M E NO MÁXIMO ATÉ 2,00M, FECHADO LATERALMENTE COM MALHA PRETA OU SEMELHANTE A FIM DE IMPEDIR ACESSO POR BAIXO DA MESMA

Quantidade: 24 Val. Ref.: 3.392,062 Valor Unit.: 3.390,00 Total Item: 81.360,00

Num: 095



Folha 822
Rubrica

MUNICÍPIO DE BOCA DA MATA
BOCA DA MATA-AL

LOTE 4	Quant.: 1			Total: 1.050.410,00
Item: 1	Unidade: DIÁRIAS	Marca: Serviço	Modelo:	
Descrição: BOX TRUSS - 20M, TIPO P30 COM PARAFUSOS, PARA MONTAGEM CONFORME SOLICITAÇÃO DO CONTRATANTE MEDIANTE PROJETO.				
Quantidade: 300	Val. Ref.: 1.087,969	Valor Unit.: 1.085,00		Total Item: 325.500,00
Item: 2	Unidade: DIÁRIAS	Marca: Serviço	Modelo:	
Descrição: BOX TRUSS – 20M, TIPO P50 COM PARAFUSOS, PARA MONTAGEM CONFORME SOLICITAÇÃO DO CONTRATANTE MEDIANTE PROJETO.				
Quantidade: 100	Val. Ref.: 1.406,531	Valor Unit.: 1.405,00		Total Item: 140.500,00
Item: 3	Unidade: DIÁRIAS	Marca: Serviço	Modelo:	
Descrição: BOX TRUSS – 20M, TIPO P38 COM PARAFUSOS, PARA MONTAGEM CONFORME SOLICITAÇÃO DO CONTRATANTE MEDIANTE PROJETO				
Quantidade: 100	Val. Ref.: 2.279,50	Valor Unit.: 2.275,00		Total Item: 227.500,00
Item: 4	Unidade: DIÁRIAS	Marca: Serviço	Modelo:	
Descrição: PÓRTICO 9X5 - EM ALUMÍNIO P-30, MEDINDO 9M X 5M, SUSPENSO EM TALHAS E ESTEADOS EM CABO DE AÇO, MAIS LONA 7 X 1,5 C/ ILHÓS E IMPRESSÃO DIGITAL.				
Quantidade: 30	Val. Ref.: 5.160,842	Valor Unit.: 5.155,00		Total Item: 154.650,00
Item: 5	Unidade: DIÁRIAS	Marca: Serviço	Modelo:	
Descrição: PÓRTICO 5X3 - EM ALUMÍNIO P-30, MEDINDO 5M X 3M, SUSPENSO EM TALHAS E ESTEADOS EM CABO DE AÇO, MAIS LONA 7 X 1,5 C/ ILHÓS E IMPRESSÃO DIGITAL				
Quantidade: 20	Val. Ref.: 2.541,667	Valor Unit.: 2.540,00		Total Item: 50.800,00
Item: 6	Unidade: DIÁRIAS	Marca: Serviço	Modelo:	
Descrição: PA FLY - ESTRUTURA METÁLICA EM BOXTRUSS 1MX9M				
Quantidade: 20	Val. Ref.: 1.562,20	Valor Unit.: 1.560,00		Total Item: 31.200,00
Item: 7	Unidade: DIÁRIAS	Marca: Serviço	Modelo:	
Descrição: PA FLY - ESTRUTURA METÁLICA EM BOXTRUSS 2MX9M				
Quantidade: 20	Val. Ref.: 3.689,622	Valor Unit.: 3.685,00		Total Item: 73.700,00
Item: 8	Unidade: DIÁRIAS	Marca: Serviço	Modelo:	
Descrição: BACKDROP Q15- ESTRUTURA METÁLICA BOXTRUSS 3MX3M				
Quantidade: 40	Val. Ref.: 368,514	Valor Unit.: 365,00		Total Item: 14.600,00
Item: 9	Unidade: DIÁRIAS	Marca: Serviço	Modelo:	
Descrição: BACKDROP Q15- ESTRUTURA METÁLICA BOXTRUSS 6MX3M				
Quantidade: 40	Val. Ref.: 800,00	Valor Unit.: 799,00		Total Item: 31.960,00
LOTE 5	Quant.: 1	Num: 064		Total: 442.600,00
Item: 1	Unidade: DIÁRIAS	Marca: Serviço	Modelo:	
Descrição: CAMARIM 4,00X4,00M - CAMARIM CLIMATIZADO TIPO OCTANORM MEDINDO 4,00X4,00M COM PISO ACARPETADO E TENDA, COMPOSTO POR: 02 MESAS, 08 CADEIRAS, 01 SOFÁ DE 2 LUGARES, 01 ESPELHO, 01 ARARA, 01 LIXEIRA, 01 CAIXA TÉRMICA, 02 TOMADAS ,ILUMINAÇÃO E CAIXA DE AC.				
Quantidade: 60	Val. Ref.: 2.793,656	Valor Unit.: 2.790,00		Total Item: 167.400,00
Item: 2	Unidade: DIÁRIAS	Marca: Serviço	Modelo:	

MUNICÍPIO DE BOCA DA MATA
BOCA DA MATA-AL

Descrição: CAMARIM 8,00 X 8,00M - CAMARIM CLIMATIZADO TIPO OCTANORM MEDINDO 8,00X800M COM PISO ACARPETADO E TENDA, COMPOSTO POR: 02 MESAS, 08 CADEIRAS, 01 SOFÁ DE 2 LUGARES, 01 ESPELHO, 01 ARARA, 01 LIXEIRA, 01 CAIXA TÉRMICA, 03 TOMADAS, ILUMINAÇÃO E CAIXA DE AC.

Quantidade: 40 Val. Ref.: 6.881,025 Valor Unit.: 6.880,00 Total Item: 275.200,00

LOTE 6 Quant.: 1 Num: 028 **Total: 524.900,00**

Item: 1 Unidade: DIÁRIAS Marca: Serviço Modelo:

Descrição: SANITÁRIO PORTÁTIL (BANHEIRO QUÍMICO) - EM POLIETILENO DE ALTA DENSIDADE, COM TETO E DIMENSÕES MÍNIMAS DE 1,16 M X 1,22 M X 2,30 M, COMPOSTO POR: CAIXA DE DEJETOS, PORTA PAPEL HIGIÊNICO E FECHAMENTO COM IDENTIFICAÇÃO DE LIVRE/OCUPADO, PARA USO DO PÚBLICO EM GERAL, INCLUINDO TRANSPORTE, MONTAGEM, INSTALAÇÕES NECESSÁRIAS, LIMPEZA, DESCARTE E DESMONTAGEM.

Quantidade: 800 Val. Ref.: 382,031 Valor Unit.: 380,00 Total Item: 304.000,00

Item: 2 Unidade: DIÁRIAS Marca: Serviço Modelo:

Descrição: SANITÁRIO PORTÁTIL (BANHEIRO QUÍMICO) PARA PORTADORES DE DEFICIÊNCIAS -EM POLIETILENO DE ALTA DENSIDADE, COM TETO E DIMENSÕES MÍNIMAS DE 1,57 M X 1,57 M X 2,30 M, COMPOSTO POR: CAIXA DE DEJETOS, PORTA PAPEL HIGIÊNICO E FECHAMENTO COM IDENTIFICAÇÃO DE LIVRE/OCUPADO, PARA USO DO PÚBLICO COM NECESSIDADES ESPECIAIS, INCLUINDO TRANSPORTE, MONTAGEM, INSTALAÇÕES NECESSÁRIAS, LIMPEZA, DESCARTE E DESMONTAGEM.

Quantidade: 300 Val. Ref.: 605,125 Valor Unit.: 605,00 Total Item: 181.500,00

Item: 3 Unidade: DIÁRIAS Marca: Serviço Modelo:

Descrição: CONTAINER CLIMATIZADO , MEDINDO 6X3 COM REVESTIMENTO DE DRYWALL COM 02 JANELAS ,01 PORTA , 04 TOMADAS , PISO VINÍLICO COM HIDRÁULICA DE CAPACIDADE DE 500 LITROS E PIA , JÁ COM TODA INSTALAÇÃO HIDRO- SANITÁRIA.

Quantidade: 20 Val. Ref.: 1.976,592 Valor Unit.: 1.970,00 Total Item: 39.400,00

LOTE 7 Quant.: 1 Num: 038 **Total: 480.200,00**

Item: 1 Unidade: DIÁRIAS Marca: Serviço Modelo:

Descrição: TENDA 12,00 X 12,00M - TENDA TIPO PIRÂMIDE, MEDINDO 12,00 X 12,00M COM LONA BRANCA DE ALTA RESISTÊNCIA, TRATAMENTO ANTI-CHAMA, ANTI- UV, E ANTI-MOFO COM REVESTIMENTO EM VERNIZ, IMPERMEÁVEL E AUTO EXTINGUÍVEL. ESTRUTURA METÁLICA EM FERRO TUBULAR COM BITOLAS DE 1" E 3", E SAFENAS LATERAIS, INCLUINDO TRANSPORTE, MONTAGEM E DESMONTAGEM.

Quantidade: 80 Val. Ref.: 3.210,693 Valor Unit.: 3.205,00 Total Item: 256.400,00

Item: 2 Unidade: DIÁRIAS Marca: Serviço Modelo:

Descrição: TENDA 9,00 X 9,00M - TENDA TIPO PIRÂMIDE, MEDINDO 9,00 X 9,00M COM LONA BRANCA DE ALTA RESISTÊNCIA, TRATAMENTO ANTICHAMA, ANTI- UV, E ANTIMOFO COM REVESTIMENTO EM VERNIZ, IMPERMEÁVEL E AUTO EXTINGUÍVEL. ESTRUTURA METÁLICA EM FERRO TUBULAR COM BITOLAS DE 1" E 3", E SAFENAS LATERAIS, INCLUINDO TRANSPORTE, MONTAGEM E DESMONTAGEM.

Quantidade: 40 Val. Ref.: 1.788,513 Valor Unit.: 1.785,00 Total Item: 71.400,00

Item: 3 Unidade: DIÁRIAS Marca: Serviço Modelo:

Descrição: TENDA 6,00 X 6,00M - TENDA TIPO PIRÂMIDE, MEDINDO 6,00 X 6,00M COM LONA BRANCA DE ALTA RESISTÊNCIA, TRATAMENTO ANTI-CHAMA, ANTI- UV, E ANTI-MOFO COM REVESTIMENTO EM VERNIZ, IMPERMEÁVEL E AUTO EXTINGUÍVEL. ESTRUTURA METÁLICA EM FERRO TUBULAR COM BITOLAS DE 1" E 3", E SAFENAS LATERAIS, INCLUINDO TRANSPORTE, MONTAGEM E DESMONTAGEM

Quantidade: 120 Val. Ref.: 1.271,607 Valor Unit.: 1.270,00 Total Item: 152.400,00

LOTE 8 Quant.: 1 Num: 110 **Total: 1.236.000,00**

Item: 1 Unidade: DIÁRIAS Marca: Serviço Modelo:

MUNICÍPIO DE BOCA DA MATA
BOCA DA MATA-AL

Descrição: ARQUIBANCADAS, MEDINDO 30 M LINEARES - LOCAÇÃO COM MONTAGEM E DESMONTAGEM DE MÓDULO DE ARQUIBANCADA, DE 04 (QUATRO) DEGRAUS, COM INÍCIO DO PRIMEIRO PISO, DE NO MÍNIMO 1,20 METROS DO NÍVEL DO CHÃO, ASSENTOS CONFECCIONADOS EM CHAPAS DOBRADAS E COM REFORÇOS DE SEGURANÇA EM INTERVALOS MÁXIMOS DE 20 (VINTE) CENTÍMETROS, COM ENCAIXES E FIXADORES NOS DEGRAUS COM PINOS OU PARAFUSOS, ESCADAS DE ACESSO COM 2,30 METROS DE LARGURA E ESPELHOS DE DEGRAUS NO MÁXIMO DE 15 (QUINZE) CENTÍMETROS, PARAPEITO E CORRIMÕES NO MÍNIMO DE 1,10 METROS DE ALTURA E INTERVALOS DE VÃOS LIVRES DE NO MÁXIMO 15 (QUINZE) CENTÍMETROS COM PLACA DE IDENTIFICAÇÃO INFORMANDO CAPACIDADE DE PESSOAS.

Quantidade: 20 Val. Ref.: 24.255,50 Valor Unit.: 24.200,00 Total Item: 484.000,00

Item: 2 Unidade: DIÁRIAS Marca: Serviço Modelo:

Descrição: ARQUIBANCADAS, MEDINDO 90 M LINEARES - LOCAÇÃO COM MONTAGEM E DESMONTAGEM DE MÓDULO DE ARQUIBANCADA, DE 04 (QUATRO) DEGRAUS, COM INÍCIO DO PRIMEIRO PISO, DE NO MÍNIMO 1,20 METROS DO NÍVEL DO CHÃO, ASSENTOS CONFECCIONADOS EM CHAPAS DOBRADAS E COM REFORÇOS DE SEGURANÇA EM INTERVALOS MÁXIMOS DE 20 (VINTE) CENTÍMETROS, COM ENCAIXES E FIXADORES NOS DEGRAUS COM PINOS OU PARAFUSOS, ESCADAS DE ACESSO COM 2,30 METROS DE LARGURA E ESPELHOS DE DEGRAUS NO MÁXIMO DE 15 (QUINZE) CENTÍMETROS, PARAPEITO E CORRIMÕES NO MÍNIMO DE 1,10 METROS DE ALTURA E INTERVALOS DE VÃOS LIVRES DE NO MÁXIMO 15 (QUINZE) CENTÍMETROS COM PLACA DE IDENTIFICAÇÃO INFORMANDO CAPACIDADE DE PESSOAS

Quantidade: 20 Val. Ref.: 37.707,715 Valor Unit.: 37.600,00 Total Item: 752.000,00

LOTE 9 Quant.: 1 Num: 104 **Total: 2.943.000,00**

Item: 1 Unidade: DIÁRIAS Marca: Serviço Modelo:

Descrição: CAMAROTE COM ACESSIBILIDADE MEDINDO 9,00X 9,00 METROS DE FUNDO COM ESTRUTURA METÁLICA EM AÇO MEDINDO 2,20X2,20 X 0,10 , REVESTIDO COM MADERITE , APOIADO SOBRE COLUNAS DE 2,20M EM AÇO COM DIÂMETRO 2.7/8 X ¼ DE ESPESSURA, COBERTO COM TOLDO 9X9 EM AÇO GALVANIZADO E LONA BRANCA ANTI-MOFO E ANTI CHAMAS.

Quantidade: 60 Val. Ref.: 12.899,834 Valor Unit.: 12.800,00 Total Item: 768.000,00

Item: 2 Unidade: DIÁRIAS Marca: Serviço Modelo:

Descrição: CAMAROTE COM ACESSIBILIDADE MEDINDO 12,00X 12,00 METROS DE FUNDO COM ESTRUTURA METÁLICA EM AÇO MEDINDO 2,20X2,20 X 0,10 , REVESTIDO COM MADERITE , APOIADO SOBRE COLUNAS DE 2,20M EM AÇO COM DIÂMETRO 2.7/8 X ¼ DE ESPESSURA, COBERTO COM TOLDO 12X12 EM AÇO GALVANIZADO E LONA BRANCA ANTI-MOFO E ANTI CHAMAS

Quantidade: 300 Val. Ref.: 7.299,714 Valor Unit.: 7.250,00 Total Item: 2.175.000,00

LOTE 10 Quant.: 1 Num: 132 **Total: 255.700,00**

Item: 1 Unidade: DIÁRIAS Marca: Serviço Modelo:

Descrição: DECORAÇÃO COM MIL BALÕES INFLADOS EM LÁTEX, TAMANHO PADRÃO FORMATO OVAL, COM MÃO -DE – OBRA E MATERIAIS NECESSÁRIOS. AS CORES SERÃO DEFINIDAS PELA COORDENAÇÃO DO EVENTO.

Quantidade: 60 Val. Ref.: 525,00 Valor Unit.: 520,00 Total Item: 31.200,00

Item: 2 Unidade: DIÁRIAS Marca: Serviço Modelo:

Descrição: ARRANJO DE FLORES COM FOLHAGENS MEDINDO DE 30 CM A 60 CM DE ALTURA COM APROVAÇÃO PRÉVIA.

Quantidade: 300 Val. Ref.: 288,225 Valor Unit.: 285,00 Total Item: 85.500,00

Item: 3 Unidade: DIÁRIAS Marca: Serviço Modelo:

Descrição: CONJUTO DE PISO DE VIDRO COM MICROLAMPADAS, MEDIDA DO MÓDULO 1X1M, ESTRUTURA METÁLICA, PINTURA ELETROSTÁTICA, PLACA DE VIDRO TEMPERADO FUMÊ 10MM, SISTEMA ELÉTRICO E CORDÃO DE LED COM 500 LEDS (BRANCO QUENTE), ALTURA DE 4,5CM, TENSÃO 220V, CONTROLE DE CARTÃO SD DMX. INCLUINDO TRASPORTE, MONTAGEM, INSTALAÇÕES NECESSÁRIAS, OPERADORES TÉCNICOS NECESSÁRIOS E DESMONTAGEM. COM 24 PLACAS

MUNICÍPIO DE BOCA DA MATA
BOCA DA MATA-AL

Quantidade: 40 Val. Ref.: 270,202 Valor Unit.: 265,00 Total Item: 10.600,00

Item: 4 Unidade: DIÁRIAS Marca: Serviço Modelo:

Descrição: ILUMINAÇÃO CÊNICA, COMPOSTA POR 16 VARAS, CADA UMA COM 08 LÂMPADAS, MODELO PIMBIM, 40 UNIDADEES DE PAR 38, 60 UNIDADES REFLETOR BRANCO QUENTES 100W, 60 UNIDADES REFLETOR BRANCO FRIO 100W. INCLUINDO TRANSPORTE, MONTAGEM, INSTALAÇÕES NECESSÁRIAS, OPERADORES TÉCNICOS NECESSÁRIOS E DESMONTAGEM

Quantidade: 60 Val. Ref.: 1.956,875 Valor Unit.: 1.950,00 Total Item: 117.000,00

Item: 5 Unidade: DIÁRIAS Marca: Serviço Modelo:

Descrição: ILUMINAÇÃO TIPO GAMBIARRA - VARAL DE LUZES, COM SOQUETE A CADA 1,00 METRO, CABO NA COR PRETA, BI-VOLT, COM LÂMPADAS BULBO, INCANDESCENTE OU LED. TOTALMENTE ISOLADO, PARA LIGAÇÕES EXTERNAS. INCLUINDO TRANSPORTE, MONTAGEM, INSTALAÇÕES NECESSÁRIAS, OPERADORES TÉCNICOS NECESSÁRIOS E DESMONTAGEM.

Quantidade: 60 Val. Ref.: 193,609 Valor Unit.: 190,00 Total Item: 11.400,00

LOTE 11 Quant.: 1 Num: 027 **Total: 380.000,00**

Item: 1 Unidade: DIÁRIAS Marca: Serviço Modelo:

Descrição: PESSOAL DE APOIO, PROFISSIONAL COM QUALIFICAÇÃO TÉCNICA COMPROVADA E CAPACITADO PARA ATUAR NA PREVENÇÃO E NO MONITORAMENTO TEMPORÁRIO PARA EVENTOS.

Quantidade: 2.000 Val. Ref.: 195,015 Valor Unit.: 190,00 Total Item: 380.000,00

LOTE 12 Quant.: 1 Num: 055 **Total: 4.575.000,00**

Item: 1 Unidade: DIÁRIAS Marca: Serviço Modelo:

Descrição: PROFISSIONAL COM CAPTAÇÃO DE IMAGENS COM O USO DE CÂMERA PROFISSIONAL FULL FRAME, COM TRIPÉ E FLASH COMPATÍVEL PADRÃO 4K ULTRA HD , COM ASSESSÓRIA DE COMUNICAÇÃO E ENTREGA DE MATERIAL FINALIZADO EM RECORTES E TRATAMENTO DE IMAGENS ,JÁ INCLUSO TRANSPORTE.

Quantidade: 820 Val. Ref.: 1.744,947 Valor Unit.: 1.740,00 Total Item: 1.426.800,00

Item: 2 Unidade: DIÁRIAS Marca: Serviço Modelo:

Descrição: TRANSMISSÃO SIMULTÂNEA PARA EVENTOS: CÂMERA SONY XDCAM EX3 / FX3 CABEAMENTO DE FIBRA ÓTICA PROCESSADORA DE IMAGEM SDI CONVERSORES DE SDI PARA FIBRA ÓTICA TRIPÉS HIDRÁULICOS, INTERCOM EXIBIDOR DE VÍDEO PODE DO TER ATE 6 CÂMERAS NA TRANSMISSÃO SIMULTÂNEA

Quantidade: 120 Val. Ref.: 6.070,835 Valor Unit.: 6.065,00 Total Item: 727.800,00

Item: 3 Unidade: DIÁRIAS Marca: Serviço Modelo:

Descrição: SISTEMA DE MONITORAMENTO PARA EVENTOS: 03 GRAVADOR NVD 3316,32 CÂMERA IP 1130 /07 SWITCH 08 PORTAS ,200 PLUG RJ45,3 DISCO RÍGIDO 1TB , 2135 LANDUTTI CAT, 30 ABRAÇADEIRA C/100 UND ,32 CAIXA PLÁSTICA,01 SWITCH ,08 PORTAS POE+SF 800 , 01 NOBREAK 1200 VA- 220 V, 02 CÂMERA SPEED DOME VIP, 03 MONITOR 24 POLEGADAS, 06 CAIXA DE COMANDO 30X20X17 , 07 PROTETOR ELETRÔNICO , 06 ROTEADORES.

Quantidade: 120 Val. Ref.: 16.550,778 Valor Unit.: 16.500,00 Total Item: 1.980.000,00

Item: 4 Unidade: DIÁRIAS Marca: Serviço Modelo:

Descrição: PROFISSIONAL COM EQUIPAMENTO AUDIOVISUAL , FILMAGEM AÉREA: AERONAVE NÃO TRIPULADA TIPO DRONE COM AS SEGUINTEES ESPECIFICAÇÕES ,VELOCIDADE MÁXIMA 20 M/S , DESCIDA VELOCIDADE 4 M/S, ILUMINAÇÃO ADEQUADA ,MODO GPS , TRANSMISSOR, BATERIA 6.000 DE POLÍMERO DE LÍTIO-ION, CONFIGURAÇÃO : 4 S VOLTAGEM 15.2 ,PESO 462 G, POTÊNCIA CARREGAMENTO RÁPIDO, CASE DE VIAGEM COM EXTERIOR RÍGIDO E INTERIOR ACOLCHOADO.

Quantidade: 120 Val. Ref.: 3.675,236 Valor Unit.: 3.670,00 Total Item: 440.400,00

Num: 126

MUNICÍPIO DE BOCA DA MATA
BOCA DA MATA-AL

LOTE 13 Quant.: 1 **Total: 1.149.060,00**

Item: 1 Unidade: DIÁRIAS Marca: Serviço Modelo:
 Descrição: GRUPO GERADOR SILENCIADO, PARTIDA MANUAL OU AUTOMÁTICA, QUE FORNEÇA POTÊNCIA DE 260,00 KVA, TENSÃO DE 220,00 VOLTS, CICLAGEM EM 60,00 HZ A 1.800,00 RPM, COM MOTOR A DIESEL, TURBINADO, CABOS ELÉTRICOS E AC COM CHAVE DE LIGAÇÃO/REVERSÃO COMPATÍVEIS, HORÍMETRO, ATERRAMENTO DE ACORDO COM AS NORMAS TÉCNICAS, INCLUINDO TRANSPORTE, MONTAGEM, INSTALAÇÕES NECESSÁRIAS, OPERADORES NECESSÁRIOS E DESMONTAGEM.
 Quantidade: 160 Val. Ref.: 2.524,729 **Valor Unit.: 2.520,00** Total Item: 403.200,00

Item: 2 Unidade: DIÁRIAS Marca: Serviço Modelo:
 Descrição: GRUPO GERADOR SILENCIADO, PARTIDA MANUAL OU AUTOMÁTICA, QUE FORNEÇA POTÊNCIA DE 180,00 KVA, TENSÃO DE 220,00 VOLTS, CICLAGEM EM 60,00 HZ A 1.800,00 RPM, COM MOTOR A DIESEL, TURBINADO, CABOS ELÉTRICOS E AC COM CHAVE DE LIGAÇÃO/REVERSÃO COMPATÍVEIS, HORÍMETRO, ATERRAMENTO DE ACORDO COM AS NORMAS TÉCNICAS, INCLUINDO TRANSPORTE, MONTAGEM, INSTALAÇÕES NECESSÁRIAS, OPERADORES NECESSÁRIOS E DESMONTAGEM.
 Quantidade: 160 Val. Ref.: 2.986,72 **Valor Unit.: 2.980,00** Total Item: 476.800,00

Item: 3 Unidade: DIÁRIAS Marca: Serviço Modelo:
 Descrição: GRUPO GERADOR SILENCIADO, PARTIDA MANUAL OU AUTOMÁTICA, QUE FORNEÇA POTÊNCIA DE 80,00 KVA, TENSÃO DE 220,00 VOLTS, CICLAGEM EM 60,00 HZ A 1.800,00 RPM, COM MOTOR A DIESEL, TURBINADO, CABOS ELÉTRICOS E AC COM CHAVE DE LIGAÇÃO/REVERSÃO COMPATÍVEIS, HORÍMETRO, ATERRAMENTO DE ACORDO COM AS NORMAS TÉCNICAS, INCLUINDO TRANSPORTE, MONTAGEM, INSTALAÇÕES NECESSÁRIAS, OPERADORES NECESSÁRIOS E DESMONTAGEM
 Quantidade: 160 Val. Ref.: 1.673,637 **Valor Unit.: 1.670,00** Total Item: 267.200,00

Item: 4 Unidade: DIÁRIAS Marca: Serviço Modelo:
 Descrição: CABO ELÉTRICO – CABO PARA INTERLIGAR UM GERADOR A OUTRO, ENCAPADO, MODELO PP, 04 UNIDADES DE 90MM E VIAS SEPARADAS DE 100M. INCLUINDO TRANSPORTE, MONTAGEM, INSTALAÇÕES NECESSÁRIAS, OPERADORES TÉCNICOS NECESSÁRIOS E DESMONTAGEM
 Quantidade: 60 Val. Ref.: 31,36 **Valor Unit.: 31,00** Total Item: 1.860,00

LOTE 14 Quant.: 1 Num: 022 **Total: 408.190,00**

Item: 1 Unidade: DIÁRIAS Marca: Serviço Modelo:
 Descrição: SISTEMA DE PONTO SEM FIO: 08 ENEAR COM BORE PACK, 04 ANTENAS ,PILHAS , TÉCNICOS PARA O EVENTO.
 Quantidade: 240 Val. Ref.: 61,89 **Valor Unit.: 61,00** Total Item: 14.640,00

Item: 2 Unidade: DIÁRIAS Marca: Serviço Modelo:

MUNICÍPIO DE BOCA DA MATA
BOCA DA MATA-AL

Descrição: SONORIZAÇÃO-TIPO 1, DE GRANDE PORTE, COM CONFIGURAÇÃO MÍNIMA DE 02 (DOIS) CONSOLES DIGITAIS DE 48 CANAIS, COM PRÉ AMPLIFICADORES COM RECALL AUTOMÁTICO PARA TODOS OS CANAIS, 24 AUXILIARES, 08 MATRIX, 08 DCAS, 04 BANDAS DE EQUALIZAÇÃO PARAMÉTRICAS, 04 PROCESSADORES DE EFEITOS, 02 PROCESSADORES DINÂMICOS POR CANAL, 06 CANAIS DE EQUALIZAÇÃO 31 BANDAS OPERACIONAIS, COM RESOLUÇÃO MÍNIMA DE 48 KHZ; 01 MULTICABO 60 VIAS COM MAIS 24 VIAS PARA CANAIS AUXILIARES, COM SPLITER DE NO MÍNIMO 60 METROS; 01 PROCESSADOR DE SISTEMA DIGITAL, ESTÉREO, COM 02 ENTRADAS E 08 SAÍDAS COM MULTICABO EXCLUSIVO, 02 (DOIS) APARELHOS DE COMPACT DISC COM INTERFACE USB E SUPORTE DE REPRODUÇÃO DE ARQUIVOS NO FORMATO (MP3), 16 (DEZESSEIS) MICROFONES COM PEDESTAIS, 01 (UM) KIT DE MICROFONES PARA BATERIA, 02 (UM) MICROFONE SEM FIO PADRÃO UHF, COM PEDESTAL, 01 (UM) CUBO DE CONTRA BAIXO COM 1 CAIXA DE 4 FALANTES DE 10" E 01 CAIXA DE FALANTE DE 15", 02 (DOIS) CUBOS DE GUITARRA COM 2 FALANTES DE 12", 01 (UM) sistema de retorno para teclados, 01 (uma) bateria acústica de 04 tons, 08 (oito) monitores de retorno de palco, 01 (um) monitor de retorno para bateria com 02 falantes, p.a. (padrão line array) para sonorização ao ar livre, contendo no mínimo 16 (dezesseis) caixas acústicas de grave com no mínimo 02 (dois) auto-falantes de 18" (dezoito polegadas) e 16 (dezesseis) CAIXAS ACÚSTICAS DE FREQUÊNCIAS MÉDIAS E ALTAS (INDUSTRIALIZADAS), ALÉM DE SUPORTE PARA SOM AMBIENTE COMPOSTO DE PELO MENOS 08 (OITO) CAIXAS ACÚSTICAS ESPALHADAS OU ALINHADA TIPO LINE ARRAY, INCLUINDO TRANSPORTE, MONTAGEM, OPERAÇÃO E DESMONTAGEM.

Quantidade: 30 Val. Ref.: 4.172,135 Valor Unit.: 4.170,00 Total Item: 125.100,00

Item: 3 Unidade: DIÁRIAS Marca: Serviço Modelo:

Descrição: SONORIZAÇÃO-TIPO 2: DE MÉDIO PORTE, COM CONFIGURAÇÃO MÍNIMA DE 02 (DOIS) CONSOLES MIXER (MESA DE SOM) DE 32 (TRINTA E DOIS) CANAIS, COM PRÉ AMPLIFICADORES COM RECALL AUTOMÁTICO PARA TODOS OS CANAIS, 16 AUXILIARES, 08 MATRIX, 08 DCAS, 04 BANDAS DE EQUALIZAÇÃO PARAMÉTRICAS, 02 PROCESSADORES DE EFEITOS, 02 PROCESSADORES DINÂMICOS POR CANAL, 06 CANAIS DE EQUALIZAÇÃO 31 BANDAS OPERACIONAIS, COM RESOLUÇÃO MÍNIMA DE 48 KHZ; 01 MULTICABO 32 VIAS COM MAIS 8 VIAS PARA CANAIS AUXILIARES, COM SPLITER DE NO MÍNIMO 60 METROS; 01 PROCESSADOR DE SISTEMA DIGITAL, ESTÉREO, COM 02 ENTRADAS E 08 SAÍDAS COM MULTICABO EXCLUSIVO, 02 (DOIS) APARELHOS DE COMPACT DISC COM INTERFACE USB E SUPORTE DE REPRODUÇÃO DE ARQUIVOS NO FORMATO (MP3), 12 (DOZE) MICROFONES COM PEDESTAIS, 01 (UM) KIT DE MICROFONES PARA BATERIA, 01 (UM) MICROFONE SEM FIO COM PEDESTAL, 01 (UM) CUBO DE CONTRA BAIXO, 01 (UM) CUBO DE GUITARRA, 01 (UM) SISTEMA PARA TECLADOS, 01 (UMA) BATERIA ACÚSTICA, 08 (OITO) MONITORES DE RETORNOS DE PALCO, 01 (UM) MONITOR DE RETORNO PARA BATERIA, P.A. (PADRÃO LINE ARRAY) PARA SONORIZAÇÃO AO AR LIVRE, CONTENDO NO MÍNIMO 12 (DOZE) CAIXAS ACÚSTICAS DE GRAVES COM NO MÍNIMO 02 (DOIS) AUTOFALANTES DE 18" (DEZOITO POLEGADAS) E 12 (OITO) CAIXAS ACÚSTICAS DE FREQUÊNCIAS MÉDIAS E ALTAS (INDUSTRIALIZADAS), ALÉM DE SUPORTE PARA SOM AMBIENTE COMPOSTO DE PELO MENOS 08 (OITO) CAIXAS ACÚSTICAS ESPALHADAS, INCLUINDO TRANSPORTE, MONTAGEM, OPERAÇÃO E DESMONTAGEM

Quantidade: 40 Val. Ref.: 2.465,425 Valor Unit.: 2.460,00 Total Item: 98.400,00

Item: 4 Unidade: DIÁRIAS Marca: Serviço Modelo:

Descrição: SONORIZAÇÃO-TIPO 3: DE PEQUENO PORTE, COM CONFIGURAÇÃO MÍNIMA DE 01 (UMA) CONSOLE MIXER (MESA DE SOM) DE 16 (DEZESSEIS) CANAIS, COM PRÉ AMPLIFICADORES COM RECALL AUTOMÁTICO PARA TODOS OS CANAIS, 04 AUXILIARES, 04 BANDAS DE EQUALIZAÇÃO PARAMÉTRICAS, 04 CAIXAS DE FREQUÊNCIAS ALTAS E 04 CAIXAS DE GRAVES, COM 01 CUBO DE BAIXO, 01 CUBO DE GUITARRA, 04 RETORNOS, 08 MICROFONES COM FIO, 01 MICROFONE SEM FIO, INCLUINDO TRANSPORTE, MONTAGEM, OPERAÇÃO E DESMONTAGEM.

Quantidade: 50 Val. Ref.: 1.953,333 Valor Unit.: 1.950,00 Total Item: 97.500,00

Item: 5 Unidade: DIÁRIAS Marca: Serviço Modelo:

Descrição: SONORIZAÇÃO PARA REUNIÃO, 01 MESA COM 12 CANAIS CONTENDO O MÍNIMO DE 04 SUBGRUPOS, 04 VIAS AUXILIARES, 04 BANDAS DE EQUALIZAÇÃO, SENDO TODAS PARAMÉTRICAS, FILTROS DE GRAVES, TODAS AS SAÍDAS DEVERÃO SER BALANCEADAS 04 CAIXAS ATIVAS 300W RMS CONTÍNUOS CADA, COM TRIPÉ, MICROFONE SEM FIO PARA VOZ COM FREQUÊNCIA DE TRABALHO SELECIONÁVEL E FAIXA DE OPERAÇÃO EM UHF, 04 MICROFONES COM FIO, 01 APARELHO DE CD PLAYER PARA SONORIZAÇÃO AMBIENTE, CABOS E CONEXÕES PARA LIGAR TODO O SISTEMA.



Folha 828
A
Mudrica

MUNICÍPIO DE BOCA DA MATA
BOCA DA MATA-AL

Quantidade: 50 Val. Ref.: 1.078,287 Valor Unit.: 1.075,00 Total Item: 53.750,00

Item: 6 Unidade: DIÁRIAS Marca: Serviço Modelo:

Descrição: PASSA CABO - PARA ISOLAMENTO DOS FIOS DOS EQUIPAMENTOS DE SOM E ILUMINAÇÃO DISTRIBUÍDOS NO LOCAL DO EVENTO. INCLUINDO TRANSPORTE, MONTAGEM, INSTALAÇÕES NECESSÁRIAS, E DESMONTAGEM.

Quantidade: 200 Val. Ref.: 94,386 Valor Unit.: 94,00 Total Item: 18.800,00

LOTE 15 Quant.: 1 Num: 054 **Total: 1.308.480,00**

Item: 1 Unidade: DIÁRIAS Marca: Serviço Modelo:

Descrição: ILUMINAÇÃO GRANDE, CONTENDO PELO MENOS 40 (QUARENTA) PAR LEDS OUTDOOR RGBWA DE 18W CADA, 02 (UMA) MESA DE LUZ COM DUAS TELAS TOCH SCREEN COMPATÍVEL, 01 (UM) CANHÃO SEGUIDOR, 48 MOVIE HEAD E 01 (UMA) MÁQUINA DE FUMAÇA COM DISSIPADOR, INCLUINDO TRANSPORTE, MONTAGEM, INSTALAÇÕES NECESSÁRIAS, OPERADORES NECESSÁRIOS E DESMONTAGEM

Quantidade: 50 Val. Ref.: 4.909,504 Valor Unit.: 4.905,00 Total Item: 245.250,00

Item: 2 Unidade: DIÁRIAS Marca: Serviço Modelo:

Descrição: ILUMINAÇÃO MÉDIA, CONTENDO PELO MENOS 32 (TRINTA E DOIS) PAR LEDS OUTDDOR RGBWA DE 15W CADA, 01 (UMA) MESA DE LUZ COMPATÍVEL, 01 (UM) CANHÃO SEGUIDOR, 16 MOVIE HEAD E 01 (UMA) MÁQUINA DE FUMAÇA COM DISSIPADOR, INCLUINDO TRANSPORTE, MONTAGEM, INSTALAÇÕES NECESSÁRIAS, OPERADORES NECESSÁRIOS E DESMONTAGEM.

Quantidade: 50 Val. Ref.: 2.755,375 Valor Unit.: 2.750,00 Total Item: 137.500,00

Item: 3 Unidade: DIÁRIAS Marca: Serviço Modelo:

Descrição: ILUMINAÇÃO PEQUENA, CONTENDO, PELO MENOS, 16 (DEZESSEIS) PAR LED DE 12 W CADA, 01 (UMA) MESA DE LUZ COMPATÍVEL, 16 MOVIE HEAD E 01 (UMA) MÁQUINA DE FUMAÇA COM DISSIPADOR, INCLUINDO PESSOAL PARA TRANSPORTE, MONTAGEM, INSTALAÇÕES E DESMONTAGEM

Quantidade: 50 Val. Ref.: 1.624,036 Valor Unit.: 1.620,00 Total Item: 81.000,00

Item: 4 Unidade: DIÁRIAS Marca: Serviço Modelo:

Descrição: TELÃO COM PROJETOR DE RESOLUÇÃO SVGA 800 X 600, 2800 ANSI LÚMENS, CONTRASTE 3.000:1, FULL HD, USB, INCLUINDO TRANSPORTE E MONTAGEM.

Quantidade: 60 Val. Ref.: 970,688 Valor Unit.: 965,00 Total Item: 57.900,00

Item: 5 Unidade: DIÁRIAS Marca: Serviço Modelo:

Descrição: PROJETOR MULTIMÍDIA DE 4000 ANSILUMENS, COM CABOS ADAPTADORES E CONTROLE REMOTO. INCLUINDO TRANSPORTE, MONTAGEM, INSTALAÇÕES NECESSÁRIAS, OPERADORES TÉCNICOS NECESSÁRIOS E DESMONTAGEM

Quantidade: 60 Val. Ref.: 1.458,195 Valor Unit.: 1.455,00 Total Item: 87.300,00

Item: 6 Unidade: DIÁRIAS Marca: Serviço Modelo:

Descrição: TESTEIRA DE LED - DE ALTA DEFINIÇÃO, COM MÍNIMO DE 6 MM POR POLEGADA DE ÁREA, CADA PLACA DE PAINEL DE LED COM DIMENSÃO MÍNIMA DE 96X96 COM ALTA RESOLUÇÃO E DEFINIÇÃO, COM DIMENSÕES 05 M DE ALTURA E 14 M EM COMPRIMENTO TOTALIZANDO 24 M2 COM MONTAGEM E DESMONTAGEM, ATERRAMENTO, INCLUINDO TRANSPORTE E OPERADOR, INTERLIGADA COM A HOUSE MIX PARA DIVULGAÇÃO DE AÇÕES DO MUNICÍPIO

Quantidade: 60 Val. Ref.: 114,013 Valor Unit.: 114,00 Total Item: 6.840,00

Item: 7 Unidade: DIÁRIAS Marca: Serviço Modelo:

Descrição: TV 42" PLANA OU LCD, ENTRADA UFH/VHF/CATV, COM ENTRADA DE HDMI, COMPUTADOR E TÉCNICO INCLUSO

Quantidade: 50 Val. Ref.: 206,688 Valor Unit.: 205,00 Total Item: 10.250,00

Item: 8 Unidade: DIÁRIAS Marca: Serviço Modelo:

MUNICÍPIO DE BOCA DA MATA
BOCA DA MATA-AL

Descrição: PAINEL DE LED CURVO DE RESOLUÇÃO 3.0 MILÍMETROS INDOOR, MEDINDO 20M² COM CADA MÓDULO DE 50X100CM, COM RESOLUÇÃO DO ARMÁRIO: (L) 124PIXELS (H) 248PIXELS (RESOLUÇÃO DE CADA PLACA) DISTANCIA REAL: 3.0MM (DISTÂNCIA ENTRE PIXELS REAIS) PIXEL SMD 3-EM-1 2121 BRANCO LED (TIPO DO LED) DENSIDADE DE PIXEL: 65536 PIXEL / M2 TIPO LEVE; SMD2121 BRILHO; 1300NITS FREQUÊNCIA DE ATUALIZAÇÃO; =1920HZ MTBF; 100000 HORAS. INCLUINDO TRANSPORTE, MONTAGEM, INSTALAÇÕES NECESSÁRIAS, OPERADORES TÉCNICOS NECESSÁRIOS E DESMONTAGEM.

Quantidade: 60 Val. Ref.: 2.629,418 **Valor Unit.: 2.625,00** Total Item: 157.500,00

Item: 9 Unidade: DIÁRIAS Marca: Serviço Modelo:

Descrição: PAINEL DE LED CURVO DE RESOLUÇÃO 3.0 MILÍMETROS OUTDOOR, MEDINDO 20M² COM CADA MÓDULO DE 50X100CM, COM RESOLUÇÃO DO ARMÁRIO: (L) 124PIXELS (H) 248PIXELS (RESOLUÇÃO DE CADA PLACA) DISTANCIA REAL: 3.0MM (DISTÂNCIA ENTRE PIXELS REAIS) PIXEL SMD 3-EM-1 2121 BRANCO LED (TIPO DO LED) DENSIDADE DE PIXEL: 65536 PIXEL / M2 TIPO LEVE; SMD2121 BRILHO; 1300NITS FREQUÊNCIA DE ATUALIZAÇÃO; =1920HZ MTBF; 100000 HORAS. INCLUINDO TRANSPORTE, MONTAGEM, INSTALAÇÕES NECESSÁRIAS, OPERADORES TÉCNICOS NECESSÁRIOS E DESMONTAGEM.

Quantidade: 60 Val. Ref.: 2.909,559 **Valor Unit.: 2.905,00** Total Item: 174.300,00

Item: 10 Unidade: DIÁRIAS Marca: Serviço Modelo:

Descrição: TELA DE PROJEÇÃO 100 POLEGADAS, COM SUPORTE EM BOX TRUSS. INCLUINDO TRANSPORTE, MONTAGEM E DESMONTAGEM.

Quantidade: 60 Val. Ref.: 240,322 **Valor Unit.: 239,00** Total Item: 14.340,00

Item: 11 Unidade: DIÁRIAS Marca: Serviço Modelo:

Descrição: PROJEÇÃO 3D MAPEADA COM EDIÇÃO DE PROJETOS. INCLUINDO TRANSPORTE, MONTAGEM, INSTALAÇÕES NECESSÁRIAS, OPERADORES TÉCNICOS NECESSÁRIOS E DESMONTAGEM.

Quantidade: 60 Val. Ref.: 5.329,743 **Valor Unit.: 5.325,00** Total Item: 319.500,00

Item: 12 Unidade: DIÁRIAS Marca: Serviço Modelo:

Descrição: ACIONADOR DE EFEITO DMX, COMPOSTO DE 12 UNIDADES DE CANHÃO SERPENTINA. INCLUINDO TRANSPORTE, MONTAGEM E DESMONTAGEM

Quantidade: 60 Val. Ref.: 282,534 **Valor Unit.: 280,00** Total Item: 16.800,00



Folha 829
 Rubrica

MUNICÍPIO DE BOCA DA MATA
 BOCA DA MATA-AL

PROPOSTA DO PARTICIPANTE

PREGÃO ELETRÔNICO Nº 19/2024
 Processo Administrativo Nº 04170013/2024
 Tipo: REGISTRO DE PREÇO
 PREGOEIRO: JUCIANA DAYSE BEZERRA DOS SANTOS
 Data de Publicação: 13/05/2024 15:26:51

TOTAL DO PROCESSO: **16.014.886,56**

TOTAL DA PROPOSTA **16.014.886,56**

LOTE 1 Quant.: 1 Num: 008 **Total: 37.567,00**

Item: 1 Unidade: DIÁRIAS Marca: Serviço Modelo:
 Descrição: EXTINTOR – LOCAÇÃO DE EXTINTORES DE PÓ QUÍMICO 6 KG COM SUPORTE E ÁGUA PRESSURIZADA.
 Quantidade: 40 Val. Ref.: 100,933 **Valor Unit.: 100,93** Total Item: 4.037,20

Item: 2 Unidade: DIÁRIAS Marca: Serviço Modelo:
 Descrição: CLIMATIZADOR DE AMBIENTES , COM VAZÃO DE AR DE 12.000 M³/H, PARA ATENDER EVENTOS EM ESPAÇO ABERTO OU FECHADO NUMA ÁREA DE ATÉ 40 M². INCLUINDO TRANSPORTE, MONTAGEM, INSTALAÇÕES NECESSÁRIAS, OPERADORES TÉCNICOS NECESSÁRIOS E DESMONTAGEM. A MÁQUINA DEVERÁ SER ENTREGUE ABASTECIDA. INCLUINDO TRANSPORTE, MONTAGEM, INSTALAÇÕES NECESSÁRIAS, OPERADORES TÉCNICOS NECESSÁRIOS E DESMONTAGEM.
 Quantidade: 60 Val. Ref.: 558,834 **Valor Unit.: 558,83** Total Item: 33.529,80

LOTE 2 Quant.: 1 Num: 124 **Total: 216.642,00**

Item: 1 Unidade: DIÁRIAS Marca: Serviço Modelo:
 Descrição: FECHAMENTO 20M - LOCAÇÃO COM MONTAGEM E DESMONTAGEM DE FECHAMENTO, SENDO OS MESMOS EM PLACAS METÁLICAS NA ALTURA MÍNIMA DE 2,20 METROS, COM TRAVESSA E SUPORTE PARA FIXAÇÃO E SEM PONTAS DE LANÇA, PORTÕES PARA SAÍDAS DE EMERGÊNCIA, DE NO MÍNIMO 4,40 METROS DE LARGURA
 Quantidade: 600 Val. Ref.: 248,99 **Valor Unit.: 248,99** Total Item: 149.394,00

Item: 2 Unidade: DIÁRIAS Marca: Serviço Modelo:
 Descrição: DISCIPLINADOR 20M - DISCIPLINADOR - LOCAÇÃO COM MONTAGEM E DESMONTAGEM, DE FECHAMENTO, TIPO GRADE COM ESTRUTURA EM TUBOS GALVANIZADO 1¼ DE DIÂMETRO E 2,65MM DE ESPESSURA, MEDINDO 2,15 X 1,10, MODULAR.
 Quantidade: 600 Val. Ref.: 27,553 **Valor Unit.: 27,55** Total Item: 16.530,00

Item: 3 Unidade: DIÁRIAS Marca: Serviço Modelo:
 Descrição: BARRICADA DE CONTENÇÃO DE PÚBLICO EM ALUMÍNIO. ESTRUTURA DE GRADE DE BARRICADA DE CONTENÇÃO E PROTEÇÃO DE PÚBLICO, DO TIPO ALTO SUSTENTÁVEL, PADRÃO EUROPEU, COM PISO MEDINDO 2,00M X 1,00M, FIXADAS UMA AS OUTRAS POR PINOS METÁLICOS DE AÇO CONTRAPINADOS E PARAFUSOS, COM MÃO DE FORÇA, DEGRAUS PARA SEGURANÇA
 Quantidade: 600 Val. Ref.: 84,537 **Valor Unit.: 84,53** Total Item: 50.718,00

LOTE 3 Quant.: 1 Num: 146 **Total: 948.794,24**

Item: 1 Unidade: DIÁRIAS Marca: Serviço Modelo:



Folha 830
Audiência

MUNICÍPIO DE BOCA DA MATA
BOCA DA MATA-AL

Descrição: PALCO 01- LOCAÇÃO, INCLUINDO TRANSPORTE, MONTAGEM E DESMONTAGEM DE UM PALCO NAS DIMENSÕES DE 12 METROS DE FRENTE X 12 METROS DE PROFUNDIDADE, COM COBERTURA EM BOX TRUSS, P50, EM FORMA DE DUAS ÁGUAS, COBERTA EM LONA PVC NA COR BRANCA, COM PISO DO PALCO EM ESTRUTURA TUBULAR DE AÇO GALVANIZADO, COBERTO COM COMPENSADO NAVAL OU MADEIRITE COM ESPESSURA MÍNIMA DE 25,00MM CARPETADO, O PALCO DEVERÁ TER LATERAIS E FUNDO FECHADOS COM LONA TIPO PVC NA COR BRANCA, BEM COM DEVERÁ CONTAR COM DUAS TORRES PARA SUSTENTAÇÃO DO PA, EM ESTRUTURA TUBULAR DE AÇO, COM CAPACIDADE MÍNIMA PARA 2.500 KG E COM ALTURA MÍNIMA DE 8M CADA UMA. O SERVIÇO DE LOCAÇÃO INCLUI A MÃO DE OBRA DE TÉCNICOS E OPERÁRIOS NECESSÁRIOS.

Quantidade: 80 Val. Ref.: 5.869,951 Valor Unit.: 5.869,95 Total Item: 469.596,00

Item: 2 Unidade: DIÁRIAS Marca: Serviço Modelo:

Descrição: PALCO 02 -LOCAÇÃO, INCLUINDO TRANSPORTE, MONTAGEM E DESMONTAGEM DE UM PALCO NAS DIMENSÕES DE 09 METROS DE FRENTE X 09 METROS DE PROFUNDIDADE, COM COBERTURA EM BOX TRUSS, P50, EM FORMA DE DUAS ÁGUAS, COBERTA EM LONA PVC NA COR BRANCA, COM PISO DO PALCO EM ESTRUTURA TUBULAR DE AÇO GALVANIZADO, COBERTO COM COMPENSADO NAVAL OU MADEIRITE COM ESPESSURA MÍNIMA DE 25,00MM CARPETADO, O PALCO DEVERÁ TER LATERAIS E FUNDO FECHADOS COM LONA TIPO PVC NA COR BRANCA, BEM COM DEVERÁ CONTAR COM DUAS TORRES PARA SUSTENTAÇÃO DO PA, EM ESTRUTURA TUBULAR DE AÇO, COM CAPACIDADE MÍNIMA PARA 2.500 KG E COM ALTURA MÍNIMA DE 8M CADA UMA. O SERVIÇO DE LOCAÇÃO INCLUI A MÃO DE OBRA DE TÉCNICOS E OPERÁRIOS NECESSÁRIOS

Quantidade: 40 Val. Ref.: 4.173,387 Valor Unit.: 4.173,38 Total Item: 166.935,20

Item: 3 Unidade: DIÁRIAS Marca: Serviço Modelo:

Descrição: PALCO 03- LOCAÇÃO, INCLUINDO TRANSPORTE MONTAGEM E DESMONTAGEM, DE UM PALCO NAS DIMENSÕES DE 06 METROS DE FRENTE X 06 METROS DE PROFUNDIDADE, COM COBERTURA EM ESTRUTURA METÁLICA DE ALUMÍNIO RESISTENTE, EM FORMA DE DUAS ÁGUAS, COBERTA EM LONA BRANCA ANTIMOFO E ANTICHAMAS, COM PISO DO PALCO EM ESTRUTURA TUBULAR DE AÇO GALVANIZADO, COBERTO COM COMPENSADO NAVAL OU MADEIRITE COM ESPESSURA MÍNIMA DE 25,00MM COM CAPACIDADE DE SUPORTE IGUAL OU INFERIOR A 450,00 KG/M2, O PALCO DEVERÁ TER LATERAIS E FUNDO FECHADOS COM LONA TIPO PVC NA COR BRANCA, O SERVIÇO DE LOCAÇÃO INCLUI A MÃO DE OBRA DE TÉCNICOS E OPERÁRIOS NECESSÁRIOS.

Quantidade: 40 Val. Ref.: 3.323,185 Valor Unit.: 3.323,18 Total Item: 132.927,20

Item: 4 Unidade: DIÁRIAS Marca: Serviço Modelo:

Descrição: HOUSE-MIX, 4,40X4,40- ESTRUTURA EM ALUMÍNIO COBERTO COM LONA ANTI-CHAMA E ANTI-MOFO, COM DOIS PISOS E GUARDA CORPO, ATERRAMENTO CONFORME EXIGÊNCIAS DO CORPO DE BOMBEIROS E EXTINTORES SINALIZADOS.

Quantidade: 40 Val. Ref.: 1.851,257 Valor Unit.: 1.851,25 Total Item: 74.050,00

Item: 5 Unidade: DIÁRIAS Marca: Serviço Modelo:

Descrição: LOCAÇÃO DE PRATICÁVEIS- PLATAFORMA EM ALUMÍNIO MEDINDO 2,00X100 COM CAPACIDADE DE CARGA DE 750 KG/M2, PÉS TELESCÓPICOS, PODENDO SER AJUSTADO NA ALTURA DE 0,60 CM A 1,00M E PISO EM COMPENSADO NAVAL DE 25MM.

Quantidade: 120 Val. Ref.: 198,975 Valor Unit.: 198,97 Total Item: 23.876,40

Item: 6 Unidade: DIÁRIAS Marca: Serviço Modelo:

Descrição: PASSARELA EM FORMA DE T - COM MONTAGEM E DESMONTAGEM, SENDO UMA NA VERTICAL NO TAMANHO 6.60 METROS DE COMPRIMENTO POR 2.20 METROS DE LARGURA, SAINDO DO PALCO ENCONTRANDO-SE COM UMA OUTRA PARTE HORIZONTAL MEDINDO DE UM LADO A OUTRO 4.40 METROS DE COMPRIMENTO POR 2.20 METROS DE LARGURA, COM MESMA ALTURA DO PALCO QUE PODE SER NO MÍNIMO 1,60M E NO MÁXIMO ATÉ 2,00M, FECHADO LATERALMENTE COM MALHA PRETA OU SEMELHANTE A FIM DE IMPEDIR ACESSO POR BAIXO DA MESMA

Quantidade: 24 Val. Ref.: 3.392,062 Valor Unit.: 3.392,06 Total Item: 81.409,44

Num: 057



Folha 831
Rubrica

MUNICIPIO DE BOCA DA MATA
BOCA DA MATA-AL

LOTE 4	Quant.: 1			Total: 1.052.426,20
Item: 1	Unidade: DIÁRIAS	Marca: Serviço	Modelo:	
Descrição: BOX TRUSS - 20M, TIPO P30 COM PARAFUSOS, PARA MONTAGEM CONFORME SOLICITAÇÃO DO CONTRATANTE MEDIANTE PROJETO.				
Quantidade: 300	Val. Ref.: 1.087,969	Valor Unit.: 1.087,96	Total Item: 326.388,00	
Item: 2	Unidade: DIÁRIAS	Marca: Serviço	Modelo:	
Descrição: BOX TRUSS – 20M, TIPO P50 COM PARAFUSOS, PARA MONTAGEM CONFORME SOLICITAÇÃO DO CONTRATANTE MEDIANTE PROJETO.				
Quantidade: 100	Val. Ref.: 1.406,531	Valor Unit.: 1.406,53	Total Item: 140.653,00	
Item: 3	Unidade: DIÁRIAS	Marca: Serviço	Modelo:	
Descrição: BOX TRUSS – 20M, TIPO P38 COM PARAFUSOS, PARA MONTAGEM CONFORME SOLICITAÇÃO DO CONTRATANTE MEDIANTE PROJETO				
Quantidade: 100	Val. Ref.: 2.279,50	Valor Unit.: 2.279,50	Total Item: 227.950,00	
Item: 4	Unidade: DIÁRIAS	Marca: Serviço	Modelo:	
Descrição: PÓRTICO 9X5 - EM ALUMÍNIO P-30, MEDINDO 9M X 5M, SUSPENSO EM TALHAS E ESTEADOS EM CABO DE AÇO, MAIS LONA 7 X 1,5 C/ ILHÓS E IMPRESSÃO DIGITAL.				
Quantidade: 30	Val. Ref.: 5.160,842	Valor Unit.: 5.160,84	Total Item: 154.825,20	
Item: 5	Unidade: DIÁRIAS	Marca: Serviço	Modelo:	
Descrição: PÓRTICO 5X3 - EM ALUMÍNIO P-30, MEDINDO 5M X 3M, SUSPENSO EM TALHAS E ESTEADOS EM CABO DE AÇO, MAIS LONA 7 X 1,5 C/ ILHÓS E IMPRESSÃO DIGITAL				
Quantidade: 20	Val. Ref.: 2.541,667	Valor Unit.: 2.541,66	Total Item: 50.833,20	
Item: 6	Unidade: DIÁRIAS	Marca: Serviço	Modelo:	
Descrição: PA FLY - ESTRUTURA METÁLICA EM BOXTRUSS 1MX9M				
Quantidade: 20	Val. Ref.: 1.562,20	Valor Unit.: 1.562,20	Total Item: 31.244,00	
Item: 7	Unidade: DIÁRIAS	Marca: Serviço	Modelo:	
Descrição: PA FLY - ESTRUTURA METÁLICA EM BOXTRUSS 2MX9M				
Quantidade: 20	Val. Ref.: 3.689,622	Valor Unit.: 3.689,62	Total Item: 73.792,40	
Item: 8	Unidade: DIÁRIAS	Marca: Serviço	Modelo:	
Descrição: BACKDROP Q15- ESTRUTURA METÁLICA BOXTRUSS 3MX3M				
Quantidade: 40	Val. Ref.: 368,514	Valor Unit.: 368,51	Total Item: 14.740,40	
Item: 9	Unidade: DIÁRIAS	Marca: Serviço	Modelo:	
Descrição: BACKDROP Q15- ESTRUTURA METÁLICA BOXTRUSS 6MX3M				
Quantidade: 40	Val. Ref.: 800,00	Valor Unit.: 800,00	Total Item: 32.000,00	
LOTE 5	Quant.: 1	Num: 036	Total: 442.859,80	
Item: 1	Unidade: DIÁRIAS	Marca: Serviço	Modelo:	
Descrição: CAMARIM 4,00X4,00M - CAMARIM CLIMATIZADO TIPO OCTANORM MEDINDO 4,00X4,00M COM PISO ACARPETADO E TENDA, COMPOSTO POR: 02 MESAS, 08 CADEIRAS, 01 SOFÁ DE 2 LUGARES, 01 ESPELHO, 01 ARARA, 01 LIXEIRA, 01 CAIXA TÉRMICA, 02 TOMADAS ,ILUMINAÇÃO E CAIXA DE AC.				
Quantidade: 60	Val. Ref.: 2.793,656	Valor Unit.: 2.793,65	Total Item: 167.619,00	
Item: 2	Unidade: DIÁRIAS	Marca: Serviço	Modelo:	



Folha 132
[Assinatura]
Município

MUNICÍPIO DE BOCA DA MATA
BOCA DA MATA-AL

Descrição: CAMARIM 8,00 X 8,00M - CAMARIM CLIMATIZADO TIPO OCTANORM MEDINDO 8,00X800M COM PISO ACARPETADO E TENDA, COMPOSTO POR: 02 MESAS, 08 CADEIRAS, 01 SOFÁ DE 2 LUGARES, 01 ESPELHO, 01 ARARA, 01 LIXEIRA, 01 CAIXA TÉRMICA, 03 TOMADAS, ILUMINAÇÃO E CAIXA DE AC.

Quantidade: 40 Val. Ref.: 6.881,025 Valor Unit.: 6.881,02 Total Item: 275.240,80

LOTE 6 Quant.: 1 Num: 069 **Total: 526.691,80**

Item: 1 Unidade: DIÁRIAS Marca: Serviço Modelo:

Descrição: SANITÁRIO PORTÁTIL (BANHEIRO QUÍMICO) - EM POLIETILENO DE ALTA DENSIDADE, COM TETO E DIMENSÕES MÍNIMAS DE 1,16 M X 1,22 M X 2,30 M, COMPOSTO POR: CAIXA DE DEJETOS, PORTA PAPEL HIGIÊNICO E FECHAMENTO COM IDENTIFICAÇÃO DE LIVRE/OCUPADO, PARA USO DO PÚBLICO EM GERAL, INCLUINDO TRANSPORTE, MONTAGEM, INSTALAÇÕES NECESSÁRIAS, LIMPEZA, DESCARTE E DESMONTAGEM.

Quantidade: 800 Val. Ref.: 382,031 Valor Unit.: 382,03 Total Item: 305.624,00

Item: 2 Unidade: DIÁRIAS Marca: Serviço Modelo:

Descrição: SANITÁRIO PORTÁTIL (BANHEIRO QUÍMICO) PARA PORTADORES DE DEFICIÊNCIAS -EM POLIETILENO DE ALTA DENSIDADE, COM TETO E DIMENSÕES MÍNIMAS DE 1,57 M X 1,57 M X 2,30 M, COMPOSTO POR: CAIXA DE DEJETOS, PORTA PAPEL HIGIÊNICO E FECHAMENTO COM IDENTIFICAÇÃO DE LIVRE/OCUPADO, PARA USO DO PÚBLICO COM NECESSIDADES ESPECIAIS, INCLUINDO TRANSPORTE, MONTAGEM, INSTALAÇÕES NECESSÁRIAS, LIMPEZA, DESCARTE E DESMONTAGEM.

Quantidade: 300 Val. Ref.: 605,125 Valor Unit.: 605,12 Total Item: 181.536,00

Item: 3 Unidade: DIÁRIAS Marca: Serviço Modelo:

Descrição: CONTAINER CLIMATIZADO, MEDINDO 6X3 COM REVESTIMENTO DE DRYWALL COM 02 JANELAS, 01 PORTA, 04 TOMADAS, PISO VINÍLICO COM HIDRÁULICA DE CAPACIDADE DE 500 LITROS E PIA, JÁ COM TODA INSTALAÇÃO HIDRO- SANITÁRIA.

Quantidade: 20 Val. Ref.: 1.976,592 Valor Unit.: 1.976,59 Total Item: 39.531,80

LOTE 7 Quant.: 1 Num: 031 **Total: 480.987,60**

Item: 1 Unidade: DIÁRIAS Marca: Serviço Modelo:

Descrição: TENDA 12,00 X 12,00M - TENDA TIPO PIRÂMIDE, MEDINDO 12,00 X 12,00M COM LONA BRANCA DE ALTA RESISTÊNCIA, TRATAMENTO ANTI-CHAMA, ANTI- UV, E ANTI-MOFO COM REVESTIMENTO EM VERNIZ, IMPERMEÁVEL E AUTO EXTINGUÍVEL. ESTRUTURA METÁLICA EM FERRO TUBULAR COM BITOLAS DE 1" E 3", E SAFENAS LATERAIS, INCLUINDO TRANSPORTE, MONTAGEM E DESMONTAGEM.

Quantidade: 80 Val. Ref.: 3.210,693 Valor Unit.: 3.210,69 Total Item: 256.855,20

Item: 2 Unidade: DIÁRIAS Marca: Serviço Modelo:

Descrição: TENDA 9,00 X 9,00M - TENDA TIPO PIRÂMIDE, MEDINDO 9,00 X 9,00M COM LONA BRANCA DE ALTA RESISTÊNCIA, TRATAMENTO ANTICHAMA, ANTI- UV, E ANTIMOFO COM REVESTIMENTO EM VERNIZ, IMPERMEÁVEL E AUTO EXTINGUÍVEL. ESTRUTURA METÁLICA EM FERRO TUBULAR COM BITOLAS DE 1" E 3", E SAFENAS LATERAIS, INCLUINDO TRANSPORTE, MONTAGEM E DESMONTAGEM.

Quantidade: 40 Val. Ref.: 1.788,513 Valor Unit.: 1.788,51 Total Item: 71.540,40

Item: 3 Unidade: DIÁRIAS Marca: Serviço Modelo:

Descrição: TENDA 6,00 X 6,00M - TENDA TIPO PIRÂMIDE, MEDINDO 6,00 X 6,00M COM LONA BRANCA DE ALTA RESISTÊNCIA, TRATAMENTO ANTI-CHAMA, ANTI- UV, E ANTI-MOFO COM REVESTIMENTO EM VERNIZ, IMPERMEÁVEL E AUTO EXTINGUÍVEL. ESTRUTURA METÁLICA EM FERRO TUBULAR COM BITOLAS DE 1" E 3", E SAFENAS LATERAIS, INCLUINDO TRANSPORTE, MONTAGEM E DESMONTAGEM

Quantidade: 120 Val. Ref.: 1.271,607 Valor Unit.: 1.271,60 Total Item: 152.592,00

LOTE 8 Quant.: 1 Num: 085 **Total: 1.239.264,20**

Item: 1 Unidade: DIÁRIAS Marca: Serviço Modelo:

MUNICÍPIO DE BOCA DA MATA
 BOCA DA MATA-AL

Descrição: ARQUIBANCADAS, MEDINDO 30 M LINEARES - LOCAÇÃO COM MONTAGEM E DESMONTAGEM DE MÓDULO DE ARQUIBANCADA, DE 04 (QUATRO) DEGRAUS, COM INÍCIO DO PRIMEIRO PISO, DE NO MÍNIMO 1,20 METROS DO NÍVEL DO CHÃO, ASSENTOS CONFECCIONADOS EM CHAPAS DOBRADAS E COM REFORÇOS DE SEGURANÇA EM INTERVALOS MÁXIMOS DE 20 (VINTE) CENTÍMETROS, COM ENCAIXES E FIXADORES NOS DEGRAUS COM PINOS OU PARAFUSOS, ESCADAS DE ACESSO COM 2,30 METROS DE LARGURA E ESPELHOS DE DEGRAUS NO MÁXIMO DE 15 (QUINZE) CENTÍMETROS, PARAPEITO E CORRIMÕES NO MÍNIMO DE 1,10 METROS DE ALTURA E INTERVALOS DE VÃOS LIVRES DE NO MÁXIMO 15 (QUINZE) CENTÍMETROS COM PLACA DE IDENTIFICAÇÃO INFORMANDO CAPACIDADE DE PESSOAS.

Quantidade: 20 Val. Ref.: 24.255,50 Valor Unit.: 24.255,50 Total Item: 485.110,00

Item: 2 Unidade: DIÁRIAS Marca: Serviço Modelo:

Descrição: ARQUIBANCADAS, MEDINDO 90 M LINEARES - LOCAÇÃO COM MONTAGEM E DESMONTAGEM DE MÓDULO DE ARQUIBANCADA, DE 04 (QUATRO) DEGRAUS, COM INÍCIO DO PRIMEIRO PISO, DE NO MÍNIMO 1,20 METROS DO NÍVEL DO CHÃO, ASSENTOS CONFECCIONADOS EM CHAPAS DOBRADAS E COM REFORÇOS DE SEGURANÇA EM INTERVALOS MÁXIMOS DE 20 (VINTE) CENTÍMETROS, COM ENCAIXES E FIXADORES NOS DEGRAUS COM PINOS OU PARAFUSOS, ESCADAS DE ACESSO COM 2,30 METROS DE LARGURA E ESPELHOS DE DEGRAUS NO MÁXIMO DE 15 (QUINZE) CENTÍMETROS, PARAPEITO E CORRIMÕES NO MÍNIMO DE 1,10 METROS DE ALTURA E INTERVALOS DE VÃOS LIVRES DE NO MÁXIMO 15 (QUINZE) CENTÍMETROS COM PLACA DE IDENTIFICAÇÃO INFORMANDO CAPACIDADE DE PESSOAS

Quantidade: 20 Val. Ref.: 37.707,715 Valor Unit.: 37.707,71 Total Item: 754.154,20

LOTE 9 Quant.: 1 Num: 084 **Total: 2.963.904,00**

Item: 1 Unidade: DIÁRIAS Marca: Serviço Modelo:

Descrição: CAMAROTE COM ACESSIBILIDADE MEDINDO 9,00X 9,00 METROS DE FUNDO COM ESTRUTURA METÁLICA EM AÇO MEDINDO 2,20X2,20 X 0,10 , REVESTIDO COM MADERITE , APOIADO SOBRE COLUNAS DE 2,20M EM AÇO COM DIÂMETRO 2.7/8 X ¼ DE ESPESSURA, COBERTO COM TOLDO 9X9 EM AÇO GALVANIZADO E LONA BRANCA ANTI-MOFO E ANTI CHAMAS.

Quantidade: 60 Val. Ref.: 12.899,834 Valor Unit.: 12.899,83 Total Item: 773.989,80

Item: 2 Unidade: DIÁRIAS Marca: Serviço Modelo:

Descrição: CAMAROTE COM ACESSIBILIDADE MEDINDO 12,00X 12,00 METROS DE FUNDO COM ESTRUTURA METÁLICA EM AÇO MEDINDO 2,20X2,20 X 0,10 , REVESTIDO COM MADERITE , APOIADO SOBRE COLUNAS DE 2,20M EM AÇO COM DIÂMETRO 2.7/8 X ¼ DE ESPESSURA, COBERTO COM TOLDO 12X12 EM AÇO GALVANIZADO E LONA BRANCA ANTI-MOFO E ANTI CHAMAS

Quantidade: 300 Val. Ref.: 7.299,714 Valor Unit.: 7.299,714 Total Item: 2.189.914,20

LOTE 10 Quant.: 1 Num: 147 **Total: 257.804,62**

Item: 1 Unidade: DIÁRIAS Marca: Serviço Modelo:

Descrição: DECORAÇÃO COM MIL BALÕES INFLADOS EM LÁTEX, TAMANHO PADRÃO FORMATO OVAL, COM MÃO -DE – OBRA E MATERIAIS NECESSÁRIOS. AS CORES SERÃO DEFINIDAS PELA COORDENAÇÃO DO EVENTO.

Quantidade: 60 Val. Ref.: 525,00 Valor Unit.: 525,00 Total Item: 31.500,00

Item: 2 Unidade: DIÁRIAS Marca: Serviço Modelo:

Descrição: ARRANJO DE FLORES COM FOLHAGENS MEDINDO DE 30 CM A 60 CM DE ALTURA COM APROVAÇÃO PRÉVIA.

Quantidade: 300 Val. Ref.: 288,225 Valor Unit.: 288,225 Total Item: 86.467,50

Item: 3 Unidade: DIÁRIAS Marca: Serviço Modelo:

Descrição: CONJUTO DE PISO DE VIDRO COM MICROLAMPADAS, MEDIDA DO MÓDULO 1X1M, ESTRUTURA METÁLICA, PINTURA ELETROSTÁTICA, PLACA DE VIDRO TEMPERADO FUMÊ 10MM, SISTEMA ELÉTRICO E CORDÃO DE LED COM 500 LEDS (BRANCO QUENTE), ALTURA DE 4,5CM, TENSÃO 220V, CONTROLE DE CARTÃO SD DMX. INCLUINDO TRASPORTE, MONTAGEM, INSTALAÇÕES NECESSÁRIAS, OPERADORES TÉCNICOS NECESSÁRIOS E DESMONTAGEM. COM 24 PLACAS



Folha 834
Rubrica

MUNICÍPIO DE BOCA DA MATA
BOCA DA MATA-AL

Quantidade: 40 Val. Ref.: 270,202 Valor Unit.: 270,202 Total Item: 10.808,08

Item: 4 Unidade: DIÁRIAS Marca: Serviço Modelo:

Descrição: ILUMINAÇÃO CÊNICA, COMPOSTA POR 16 VARAS, CADA UMA COM 08 LÂMPADAS, MODELO PIMBIM, 40 UNIDADEES DE PAR 38, 60 UNIDADES REFLETOR BRANCO QUENTES 100W, 60 UNIDADES REFLETOR BRANCO FRIO 100W. INCLUINDO TRANSPORTE, MONTAGEM, INSTALAÇÕES NECESSÁRIAS, OPERADORES TÉCNICOS NECESSÁRIOS E DESMONTAGEM

Quantidade: 60 Val. Ref.: 1.956,875 Valor Unit.: 1.956,875 Total Item: 117.412,50

Item: 5 Unidade: DIÁRIAS Marca: Serviço Modelo:

Descrição: ILUMINAÇÃO TIPO GAMBIARRA - VARAL DE LUZES, COM SOQUETE A CADA 1,00 METRO, CABO NA COR PRETA, BI-VOLT, COM LÂMPADAS BULBO, INCANDESCENTE OU LED. TOTALMENTE ISOLADO, PARA LIGAÇÕES EXTERNAS. INCLUINDO TRANSPORTE, MONTAGEM, INSTALAÇÕES NECESSÁRIAS, OPERADORES TÉCNICOS NECESSÁRIOS E DESMONTAGEM.

Quantidade: 60 Val. Ref.: 193,609 Valor Unit.: 193,609 Total Item: 11.616,54

LOTE 11 Quant.: 1 Num: 092 **Total: 390.030,00**

Item: 1 Unidade: DIÁRIAS Marca: Serviço Modelo:

Descrição: PESSOAL DE APOIO, PROFISSIONAL COM QUALIFICAÇÃO TÉCNICA COMPROVADA E CAPACITADO PARA ATUAR NA PREVENÇÃO E NO MONITORAMENTO TEMPORÁRIO PARA EVENTOS.

Quantidade: 2.000 Val. Ref.: 195,015 Valor Unit.: 195,015 Total Item: 390.030,00

LOTE 12 Quant.: 1 Num: 024 **Total: 4.586.478,42**

Item: 1 Unidade: DIÁRIAS Marca: Serviço Modelo:

Descrição: PROFISSIONAL COM CAPTAÇÃO DE IMAGENS COM O USO DE CÂMERA PROFISSIONAL FULL FRAME, COM TRIPÉ E FLASH COMPATÍVEL PADRÃO 4K ULTRA HD , COM ASSESSÓRIA DE COMUNICAÇÃO E ENTREGA DE MATERIAL FINALIZADO EM RECORTES E TRATAMENTO DE IMAGENS ,JÁ INCLUSO TRANSPORTE.

Quantidade: 820 Val. Ref.: 1.744,947 Valor Unit.: 1.744,947 Total Item: 1.430.856,54

Item: 2 Unidade: DIÁRIAS Marca: Serviço Modelo:

Descrição: TRANSMISSÃO SIMULTÂNEA PARA EVENTOS: CÂMERA SONY XDCAM EX3 / FX3 CABEAMENTO DE FIBRA ÓTICA PROCESSADORA DE IMAGEM SDI CONVERSORES DE SDI PARA FIBRA ÓTICA TRIPÉS HIDRÁULICOS, INTERCOM EXIBIDOR DE VÍDEO PODE DO TER ATE 6 CÂMERAS NA TRANSMISSÃO SIMULTÂNEA

Quantidade: 120 Val. Ref.: 6.070,835 Valor Unit.: 6.070,835 Total Item: 728.500,20

Item: 3 Unidade: DIÁRIAS Marca: Serviço Modelo:

Descrição: SISTEMA DE MONITORAMENTO PARA EVENTOS: 03 GRAVADOR NVD 3316,32 CÂMERA IP 1130 /07 SWITCH 08 PORTAS ,200 PLUG RJ45,3 DISCO RÍGIDO 1TB , 2135 LANDUTTI CAT, 30 ABRAÇADEIRA C/100 UND ,32 CAIXA PLÁSTICA,01 SWITCH ,08 PORTAS POE+SF 800 , 01 NOBREAK 1200 VA- 220 V, 02 CÂMERA SPEED DOME VIP, 03 MONITOR 24 POLEGADAS, 06 CAIXA DE COMANDO 30X20X17 , 07 PROTETOR ELETRÔNICO , 06 ROTEADORES.

Quantidade: 120 Val. Ref.: 16.550,778 Valor Unit.: 16.550,778 Total Item: 1.986.093,36

Item: 4 Unidade: DIÁRIAS Marca: Serviço Modelo:

Descrição: PROFISSIONAL COM EQUIPAMENTO AUDIOVISUAL , FILMAGEM AÉREA: AERONAVE NÃO TRIPULADA TIPO DRONE COM AS SEGUINTEES ESPECIFICAÇÕES ,VELOCIDADE MÁXIMA 20 M/S , DESCIDA VELOCIDADE 4 M/S, ILUMINAÇÃO ADEQUADA ,MODO GPS , TRANSMISSOR, BATERIA 6.000 DE POLÍMERO DE LÍTIO-ION, CONFIGURAÇÃO : 4 S VOLTAGEM 15,2 ,PESO 462 G, POTÊNCIA CARREGAMENTO RÁPIDO, CASE DE VIAGEM COM EXTERIOR RÍGIDO E INTERIOR ACOLCHOADO.

Quantidade: 120 Val. Ref.: 3.675,236 Valor Unit.: 3.675,236 Total Item: 441.028,32

Num: 069



Folha 835
Kulirica

MUNICÍPIO DE BOCA DA MATA
BOCA DA MATA-AL

LOTE 13 Quant.: 1 **Total: 1.151.495,36**

Item: 1 Unidade: DIÁRIAS Marca: Serviço Modelo:
Descrição: GRUPO GERADOR SILENCIADO, PARTIDA MANUAL OU AUTOMÁTICA, QUE FORNEÇA POTÊNCIA DE 260,00 KVA, TENSÃO DE 220,00 VOLTS, CICLAGEM EM 60,00 HZ A 1.800,00 RPM, COM MOTOR A DIESEL, TURBINADO, CABOS ELÉTRICOS E AC COM CHAVE DE LIGAÇÃO/REVERSÃO COMPATÍVEIS, HORÍMETRO, ATERRAMENTO DE ACORDO COM AS NORMAS TÉCNICAS, INCLUINDO TRANSPORTE, MONTAGEM, INSTALAÇÕES NECESSÁRIAS, OPERADORES NECESSÁRIOS E DESMONTAGEM.
Quantidade: 160 Val. Ref.: 2.524,729 **Valor Unit.: 2.524,729** Total Item: 403.956,64

Item: 2 Unidade: DIÁRIAS Marca: Serviço Modelo:
Descrição: GRUPO GERADOR SILENCIADO, PARTIDA MANUAL OU AUTOMÁTICA, QUE FORNEÇA POTÊNCIA DE 180,00 KVA, TENSÃO DE 220,00 VOLTS, CICLAGEM EM 60,00 HZ A 1.800,00 RPM, COM MOTOR A DIESEL, TURBINADO, CABOS ELÉTRICOS E AC COM CHAVE DE LIGAÇÃO/REVERSÃO COMPATÍVEIS, HORÍMETRO, ATERRAMENTO DE ACORDO COM AS NORMAS TÉCNICAS, INCLUINDO TRANSPORTE, MONTAGEM, INSTALAÇÕES NECESSÁRIAS, OPERADORES NECESSÁRIOS E DESMONTAGEM.
Quantidade: 160 Val. Ref.: 2.986,72 **Valor Unit.: 2.986,72** Total Item: 477.875,20

Item: 3 Unidade: DIÁRIAS Marca: Serviço Modelo:
Descrição: GRUPO GERADOR SILENCIADO, PARTIDA MANUAL OU AUTOMÁTICA, QUE FORNEÇA POTÊNCIA DE 80,00 KVA, TENSÃO DE 220,00 VOLTS, CICLAGEM EM 60,00 HZ A 1.800,00 RPM, COM MOTOR A DIESEL, TURBINADO, CABOS ELÉTRICOS E AC COM CHAVE DE LIGAÇÃO/REVERSÃO COMPATÍVEIS, HORÍMETRO, ATERRAMENTO DE ACORDO COM AS NORMAS TÉCNICAS, INCLUINDO TRANSPORTE, MONTAGEM, INSTALAÇÕES NECESSÁRIAS, OPERADORES NECESSÁRIOS E DESMONTAGEM
Quantidade: 160 Val. Ref.: 1.673,637 **Valor Unit.: 1.673,637** Total Item: 267.781,92

Item: 4 Unidade: DIÁRIAS Marca: Serviço Modelo:
Descrição: CABO ELÉTRICO – CABO PARA INTERLIGAR UM GERADOR A OUTRO, ENCAPADO, MODELO PP, 04 UNIDADES DE 90MM E VIAS SEPARADAS DE 100M. INCLUINDO TRANSPORTE, MONTAGEM, INSTALAÇÕES NECESSÁRIAS, OPERADORES TÉCNICOS NECESSÁRIOS E DESMONTAGEM
Quantidade: 60 Val. Ref.: 31,36 **Valor Unit.: 31,36** Total Item: 1.881,60

LOTE 14 Quant.: 1 Num: 097 **Total: 409.092,85**

Item: 1 Unidade: DIÁRIAS Marca: Serviço Modelo:
Descrição: SISTEMA DE PONTO SEM FIO: 08 ENEAR COM BORE PACK, 04 ANTENAS ,PILHAS , TÉCNICOS PARA O EVENTO.
Quantidade: 240 Val. Ref.: 61,89 **Valor Unit.: 61,89** Total Item: 14.853,60

Item: 2 Unidade: DIÁRIAS Marca: Serviço Modelo:

MUNICÍPIO DE BOCA DA MATA
BOCA DA MATA-AL

Descrição: SONORIZAÇÃO-TIPO 1, DE GRANDE PORTE, COM CONFIGURAÇÃO MÍNIMA DE 02 (DOIS) CONSOLES DIGITAIS DE 48 CANAIS, COM PRÉ AMPLIFICADORES COM RECALL AUTOMÁTICO PARA TODOS OS CANAIS, 24 AUXILIARES, 08 MATRIX, 08 DCAS, 04 BANDAS DE EQUALIZAÇÃO PARAMÉTRICAS, 04 PROCESSADORES DE EFEITOS, 02 PROCESSADORES DINÂMICOS POR CANAL, 06 CANAIS DE EQUALIZAÇÃO 31 BANDAS OPERACIONAIS, COM RESOLUÇÃO MÍNIMA DE 48 KHZ; 01 MULTICABO 60 VIAS COM MAIS 24 VIAS PARA CANAIS AUXILIARES, COM SPLITER DE NO MÍNIMO 60 METROS; 01 PROCESSADOR DE SISTEMA DIGITAL, ESTÉREO, COM 02 ENTRADAS E 08 SAÍDAS COM MULTICABO EXCLUSIVO, 02 (DOIS) APARELHOS DE COMPACT DISC COM INTERFACE USB E SUPORTE DE REPRODUÇÃO DE ARQUIVOS NO FORMATO (MP3), 16 (DEZESSEIS) MICROFONES COM PEDESTAIS, 01 (UM) KIT DE MICROFONES PARA BATERIA, 02 (UM) MICROFONE SEM FIO PADRÃO UHF, COM PEDESTAL, 01 (UM) CUBO DE CONTRA BAIXO COM 1 CAIXA DE 4 FALANTES DE 10" E 01 CAIXA DE FALANTE DE 15", 02 (DOIS) CUBOS DE GUITARRA COM 2 FALANTES DE 12", 01 (UM) sistema de retorno para teclados, 01 (uma) bateria acústica de 04 tons, 08 (oito) monitores de retorno de palco, 01 (um) monitor de retorno para bateria com 02 falantes, p.a. (padrão line array) para sonorização ao ar livre, contendo no mínimo 16 (dezesesseis) caixas acústicas de grave com no mínimo 02 (dois) auto-falantes de 18" (dezoito polegadas) e 16 (dezesesseis) CAIXAS ACÚSTICAS DE FREQUÊNCIAS MÉDIAS E ALTAS (INDUSTRIALIZADAS), ALÉM DE SUPORTE PARA SOM AMBIENTE COMPOSTO DE PELO MENOS 08 (OITO) CAIXAS ACÚSTICAS ESPALHADAS OU ALINHADA TIPO LINE ARRAY, INCLUINDO TRANSPORTE, MONTAGEM, OPERAÇÃO E DESMONTAGEM.

Quantidade: 30 Val. Ref.: 4.172,135 Valor Unit.: 4.172,135 Total Item: 125.164,05

Item: 3 Unidade: DIÁRIAS Marca: Serviço Modelo:

Descrição: SONORIZAÇÃO-TIPO 2: DE MÉDIO PORTE, COM CONFIGURAÇÃO MÍNIMA DE 02 (DOIS) CONSOLES MIXER (MESA DE SOM) DE 32 (TRINTA E DOIS) CANAIS, COM PRÉ AMPLIFICADORES COM RECALL AUTOMÁTICO PARA TODOS OS CANAIS, 16 AUXILIARES, 08 MATRIX, 08 DCAS, 04 BANDAS DE EQUALIZAÇÃO PARAMÉTRICAS, 02 PROCESSADORES DE EFEITOS, 02 PROCESSADORES DINÂMICOS POR CANAL, 06 CANAIS DE EQUALIZAÇÃO 31 BANDAS OPERACIONAIS, COM RESOLUÇÃO MÍNIMA DE 48 KHZ; 01 MULTICABO 32 VIAS COM MAIS 8 VIAS PARA CANAIS AUXILIARES, COM SPLITER DE NO MÍNIMO 60 METROS; 01 PROCESSADOR DE SISTEMA DIGITAL, ESTÉREO, COM 02 ENTRADAS E 08 SAÍDAS COM MULTICABO EXCLUSIVO, 02 (DOIS) APARELHOS DE COMPACT DISC COM INTERFACE USB E SUPORTE DE REPRODUÇÃO DE ARQUIVOS NO FORMATO (MP3), 12 (DOZE) MICROFONES COM PEDESTAIS, 01 (UM) KIT DE MICROFONES PARA BATERIA, 01 (UM) MICROFONE SEM FIO COM PEDESTAL, 01 (UM) CUBO DE CONTRA BAIXO, 01 (UM) CUBO DE GUITARRA, 01 (UM) SISTEMA PARA TECLADOS, 01 (UMA) BATERIA ACÚSTICA, 08 (OITO) MONITORES DE RETORNOS DE PALCO, 01 (UM) MONITOR DE RETORNO PARA BATERIA, P.A. (PADRÃO LINE ARRAY) PARA SONORIZAÇÃO AO AR LIVRE, CONTENDO NO MÍNIMO 12 (DOZE) CAIXAS ACÚSTICAS DE GRAVES COM NO MÍNIMO 02 (DOIS) AUTOFALANTES DE 18" (DEZOITO POLEGADAS) E 12 (OITO) CAIXAS ACÚSTICAS DE FREQUÊNCIAS MÉDIAS E ALTAS (INDUSTRIALIZADAS), ALÉM DE SUPORTE PARA SOM AMBIENTE COMPOSTO DE PELO MENOS 08 (OITO) CAIXAS ACÚSTICAS ESPALHADAS, INCLUINDO TRANSPORTE, MONTAGEM, OPERAÇÃO E DESMONTAGEM

Quantidade: 40 Val. Ref.: 2.465,425 Valor Unit.: 2.465,425 Total Item: 98.617,00

Item: 4 Unidade: DIÁRIAS Marca: Serviço Modelo:

Descrição: SONORIZAÇÃO-TIPO 3: DE PEQUENO PORTE, COM CONFIGURAÇÃO MÍNIMA DE 01 (UMA) CONSOLA MIXER (MESA DE SOM) DE 16 (DEZESSEIS) CANAIS, COM PRÉ AMPLIFICADORES COM RECALL AUTOMÁTICO PARA TODOS OS CANAIS, 04 AUXILIARES, 04 BANDAS DE EQUALIZAÇÃO PARAMÉTRICAS, 04 CAIXAS DE FREQUÊNCIAS ALTAS E 04 CAIXAS DE GRAVES, COM 01 CUBO DE BAIXO, 01 CUBO DE GUITARRA, 04 RETORNOS, 08 MICROFONES COM FIO, 01 MICROFONE SEM FIO, INCLUINDO TRANSPORTE, MONTAGEM, OPERAÇÃO E DESMONTAGEM.

Quantidade: 50 Val. Ref.: 1.953,333 Valor Unit.: 1.953,333 Total Item: 97.666,65

Item: 5 Unidade: DIÁRIAS Marca: Serviço Modelo:

Descrição: SONORIZAÇÃO PARA REUNIÃO, 01 MESA COM 12 CANAIS CONTENDO O MÍNIMO DE 04 SUBGRUPOS, 04 VIAS AUXILIARES, 04 BANDAS DE EQUALIZAÇÃO, SENDO TODAS PARAMÉTRICAS, FILTROS DE GRAVES, TODAS AS SAÍDAS DEVERÃO SER BALANCEADAS 04 CAIXAS ATIVAS 300W RMS CONTÍNUOS CADA, COM TRIPÉ, MICROFONE SEM FIO PARA VOZ COM FREQUÊNCIA DE TRABALHO SELECIONÁVEL E FAIXA DE OPERAÇÃO EM UHF, 04 MICROFONES COM FIO, 01 APARELHO DE CD PLAYER PARA SONORIZAÇÃO AMBIENTE, CABOS E CONEXÕES PARA LIGAR TODO O SISTEMA.



Folha 839
Rubrica

MUNICÍPIO DE BOCA DA MATA
BOCA DA MATA-AL

Quantidade: 50	Val. Ref.: 1.078,287	Valor Unit.: 1.078,287	Total Item: 53.914,35
Item: 6	Unidade: DIÁRIAS	Marca: Serviço	Modelo:
Descrição: PASSA CABO - PARA ISOLAMENTO DOS FIOS DOS EQUIPAMENTOS DE SOM E ILUMINAÇÃO DISTRIBUÍDOS NO LOCAL DO EVENTO. INCLUINDO TRANSPORTE, MONTAGEM, INSTALAÇÕES NECESSÁRIAS, E DESMONTAGEM.			
Quantidade: 200	Val. Ref.: 94,386	Valor Unit.: 94,386	Total Item: 18.877,20
LOTE 15	Quant.: 1	Num: 126	Total: 1.310.848,47
Item: 1	Unidade: DIÁRIAS	Marca: Serviço	Modelo:
Descrição: ILUMINAÇÃO GRANDE, CONTENDO PELO MENOS 40 (QUARENTA) PAR LEDS OUTDOOR RGBWA DE 18W CADA, 02 (UMA) MESA DE LUZ COM DUAS TELAS TOUCH SCREEN COMPATÍVEL, 01 (UM) CANHÃO SEGUIDOR, 48 MOVIE HEAD E 01 (UMA) MÁQUINA DE FUMAÇA COM DISSIPADOR, INCLUINDO TRANSPORTE, MONTAGEM, INSTALAÇÕES NECESSÁRIAS, OPERADORES NECESSÁRIOS E DESMONTAGEM			
Quantidade: 50	Val. Ref.: 4.909,504	Valor Unit.: 4.909,504	Total Item: 245.475,20
Item: 2	Unidade: DIÁRIAS	Marca: Serviço	Modelo:
Descrição: ILUMINAÇÃO MÉDIA, CONTENDO PELO MENOS 32 (TRINTA E DOIS) PAR LEDS OUTDOOR RGBWA DE 15W CADA, 01 (UMA) MESA DE LUZ COMPATÍVEL, 01 (UM) CANHÃO SEGUIDOR, 16 MOVIE HEAD E 01 (UMA) MÁQUINA DE FUMAÇA COM DISSIPADOR, INCLUINDO TRANSPORTE, MONTAGEM, INSTALAÇÕES NECESSÁRIAS, OPERADORES NECESSÁRIOS E DESMONTAGEM.			
Quantidade: 50	Val. Ref.: 2.755,375	Valor Unit.: 2.755,375	Total Item: 137.768,75
Item: 3	Unidade: DIÁRIAS	Marca: Serviço	Modelo:
Descrição: ILUMINAÇÃO PEQUENA, CONTENDO, PELO MENOS, 16 (DEZESSEIS) PAR LED DE 12 W CADA, 01 (UMA) MESA DE LUZ COMPATÍVEL, 16 MOVIE HEAD E 01 (UMA) MÁQUINA DE FUMAÇA COM DISSIPADOR, INCLUINDO PESSOAL PARA TRANSPORTE, MONTAGEM, INSTALAÇÕES E DESMONTAGEM			
Quantidade: 50	Val. Ref.: 1.624,036	Valor Unit.: 1.624,036	Total Item: 81.201,80
Item: 4	Unidade: DIÁRIAS	Marca: Serviço	Modelo:
Descrição: TELÃO COM PROJETOR DE RESOLUÇÃO SVGA 800 X 600, 2800 ANSI LÚMENS, CONTRASTE 3.000:1, FULL HD, USB, INCLUINDO TRANSPORTE E MONTAGEM.			
Quantidade: 60	Val. Ref.: 970,688	Valor Unit.: 970,688	Total Item: 58.241,28
Item: 5	Unidade: DIÁRIAS	Marca: Serviço	Modelo:
Descrição: PROJETOR MULTIMÍDIA DE 4000 ANSILUMENS, COM CABOS ADAPTADORES E CONTROLE REMOTO. INCLUINDO TRANSPORTE, MONTAGEM, INSTALAÇÕES NECESSÁRIAS, OPERADORES TÉCNICOS NECESSÁRIOS E DESMONTAGEM			
Quantidade: 60	Val. Ref.: 1.458,195	Valor Unit.: 1.458,195	Total Item: 87.491,70
Item: 6	Unidade: DIÁRIAS	Marca: Serviço	Modelo:
Descrição: TESTEIRA DE LED - DE ALTA DEFINIÇÃO, COM MÍNIMO DE 6 MM POR POLEGADA DE ÁREA, CADA PLACA DE PAINEL DE LED COM DIMENSÃO MÍNIMA DE 96X96 COM ALTA RESOLUÇÃO E DEFINIÇÃO, COM DIMENSÕES 05 M DE ALTURA E 14 M EM COMPRIMENTO TOTALIZANDO 24 M2 COM MONTAGEM E DESMONTAGEM, ATERRAMENTO, INCLUINDO TRANSPORTE E OPERADOR, INTERLIGADA COM A HOUSE MIX PARA DIVULGAÇÃO DE AÇÕES DO MUNICÍPIO			
Quantidade: 60	Val. Ref.: 114,013	Valor Unit.: 114,013	Total Item: 6.840,78
Item: 7	Unidade: DIÁRIAS	Marca: Serviço	Modelo:
Descrição: TV 42" PLANA OU LCD, ENTRADA UFH/VHF/CATV, COM ENTRADA DE HDMI, COMPUTADOR E TÉCNICO INCLUSO			
Quantidade: 50	Val. Ref.: 206,688	Valor Unit.: 206,688	Total Item: 10.334,40
Item: 8	Unidade: DIÁRIAS	Marca: Serviço	Modelo:



Folha 838
 Rubrica A

**MUNICIPIO DE BOCA DA MATA
 BOCA DA MATA-AL**

Descrição: PAINEL DE LED CURVO DE RESOLUÇÃO 3.0 MILÍMETROS INDOOR, MEDINDO 20M² COM CADA MÓDULO DE 50X100CM, COM RESOLUÇÃO DO ARMÁRIO: (L) 124PIXELSX (H) 248PIXELS (RESOLUÇÃO DE CADA PLACA) DISTANCIA REAL: 3.0MM (DISTÂNCIA ENTRE PIXELS REAIS) PIXEL SMD 3-EM-1 2121 BRANCO LED (TIPODO LED) DENSIDADE DE PIXEL; 65536 PIXEL / M2 TIPO LEVE; SMD2121 BRILHO; 1300NITS FREQUÊNCIA DE ATUALIZAÇÃO; =1920HZ MTBF; 100000 HORAS. INCLUINDO TRANSPORTE, MONTAGEM, INSTALAÇÕES NECESSÁRIAS, OPERADORES TÉCNICOS NECESSÁRIOS E DESMONTAGEM.

Quantidade: 60 Val. Ref.: 2.629,418 **Valor Unit.: 2.629,418** Total Item: 157.765,08

Item: 9 Unidade: DIÁRIAS Marca: Serviço Modelo:

Descrição: PAINEL DE LED CURVO DE RESOLUÇÃO 3.0 MILÍMETROS OUTDOOR, MEDINDO 20M² COM CADA MÓDULO DE 50X100CM, COM RESOLUÇÃO DO ARMÁRIO: (L) 124PIXELSX (H) 248PIXELS (RESOLUÇÃO DE CADA PLACA) DISTANCIA REAL: 3.0MM (DISTÂNCIA ENTRE PIXELS REAIS) PIXEL SMD 3-EM-1 2121 BRANCO LED (TIPODO LED) DENSIDADE DE PIXEL; 65536 PIXEL / M2 TIPO LEVE; SMD2121 BRILHO; 1300NITS FREQUÊNCIA DE ATUALIZAÇÃO; =1920HZ MTBF; 100000 HORAS. INCLUINDO TRANSPORTE, MONTAGEM, INSTALAÇÕES NECESSÁRIAS, OPERADORES TÉCNICOS NECESSÁRIOS E DESMONTAGEM.

Quantidade: 60 Val. Ref.: 2.909,559 **Valor Unit.: 2.909,559** Total Item: 174.573,54

Item: 10 Unidade: DIÁRIAS Marca: Serviço Modelo:

Descrição: TELA DE PROJEÇÃO 100 POLEGADAS, COM SUPORTE EM BOX TRUSS. INCLUINDO TRANSPORTE, MONTAGEM E DESMONTAGEM.

Quantidade: 60 Val. Ref.: 240,322 **Valor Unit.: 240,322** Total Item: 14.419,32

Item: 11 Unidade: DIÁRIAS Marca: Serviço Modelo:

Descrição: PROJEÇÃO 3D MAPEADA COM EDIÇÃO DE PROJETOS. INCLUINDO TRANSPORTE, MONTAGEM, INSTALAÇÕES NECESSÁRIAS, OPERADORES TÉCNICOS NECESSÁRIOS E DESMONTAGEM.

Quantidade: 60 Val. Ref.: 5.329,743 **Valor Unit.: 5.329,743** Total Item: 319.784,58

Item: 12 Unidade: DIÁRIAS Marca: Serviço Modelo:

Descrição: ACIONADOR DE EFEITO DMX, COMPOSTO DE 12 UNIDADES DE CANHÃO SERPENTINA. INCLUINDO TRANSPORTE, MONTAGEM E DESMONTAGEM

Quantidade: 60 Val. Ref.: 282,534 **Valor Unit.: 282,534** Total Item: 16.952,04



Folha 839
[Assinatura]
Rubrica

MUNICIPIO DE BOCA DA MATA
BOCA DA MATA-AL

PROPOSTA DO PARTICIPANTE

PREGÃO ELETRÔNICO Nº 19/2024
Processo Administrativo Nº 04170013/2024
Tipo: REGISTRO DE PREÇO
PREGOEIRO: JUCIANA DAYSE BEZERRA DOS SANTOS
Data de Publicação: 13/05/2024 15:26:51

TOTAL DO PROCESSO: **16.014.919,94**

TOTAL DA PROPOSTA **16.014.919,94**

LOTE 1 Quant.: 1 Num: 091 **Total: 37.567,00**

Item: 1 Unidade: DIÁRIAS Marca: Serviço Modelo:
Descrição: EXTINTOR – LOCAÇÃO DE EXTINTORES DE PÓ QUÍMICO 6 KG COM SUPORTE E ÁGUA PRESSURIZADA.
Quantidade: 40 Val. Ref.: 100,933 **Valor Unit.: 100,93** Total Item: 4.037,20

Item: 2 Unidade: DIÁRIAS Marca: Serviço Modelo:
Descrição: CLIMATIZADOR DE AMBIENTES , COM VAZÃO DE AR DE 12.000 M³/H, PARA ATENDER EVENTOS EM ESPAÇO ABERTO OU FECHADO NUMA ÁREA DE ATÉ 40 M². INCLUINDO TRANSPORTE, MONTAGEM, INSTALAÇÕES NECESSÁRIAS, OPERADORES TÉCNICOS NECESSÁRIOS E DESMONTAGEM. A MÁQUINA DEVERÁ SER ENTREGUE ABASTECIDA. INCLUINDO TRANSPORTE, MONTAGEM, INSTALAÇÕES NECESSÁRIAS, OPERADORES TÉCNICOS NECESSÁRIOS E DESMONTAGEM.
Quantidade: 60 Val. Ref.: 558,834 **Valor Unit.: 558,83** Total Item: 33.529,80

LOTE 2 Quant.: 1 Num: 136 **Total: 216.648,00**

Item: 1 Unidade: DIÁRIAS Marca: Serviço Modelo:
Descrição: FECHAMENTO 20M - LOCAÇÃO COM MONTAGEM E DESMONTAGEM DE FECHAMENTO, SENDO OS MESMOS EM PLACAS METÁLICAS NA ALTURA MÍNIMA DE 2,20 METROS, COM TRAVESSA E SUPORTE PARA FIXAÇÃO E SEM PONTAS DE LANÇA, PORTÕES PARA SAÍDAS DE EMERGÊNCIA, DE NO MÍNIMO 4,40 METROS DE LARGURA
Quantidade: 600 Val. Ref.: 248,99 **Valor Unit.: 248,99** Total Item: 149.394,00

Item: 2 Unidade: DIÁRIAS Marca: Serviço Modelo:
Descrição: DISCIPLINADOR 20M - DISCIPLINADOR - LOCAÇÃO COM MONTAGEM E DESMONTAGEM, DE FECHAMENTO, TIPO GRADE COM ESTRUTURA EM TUBOS GALVANIZADO 1¼ DE DIÂMETRO E 2,65MM DE ESPESSURA, MEDINDO 2,15 X 1,10, MODULAR.
Quantidade: 600 Val. Ref.: 27,553 **Valor Unit.: 27,55** Total Item: 16.530,00

Item: 3 Unidade: DIÁRIAS Marca: Serviço Modelo:
Descrição: BARRICADA DE CONTENÇÃO DE PÚBLICO EM ALUMÍNIO. ESTRUTURA DE GRADE DE BARRICADA DE CONTENÇÃO E PROTEÇÃO DE PÚBLICO, DO TIPO ALTO SUSTENTÁVEL, PADRÃO EUROPEU, COM PISO MEDINDO 2,00M X 1,00M, FIXADAS UMA AS OUTRAS POR PINOS METÁLICOS DE AÇO CONTRAPINADOS E PARAFUSOS, COM MÃO DE FORÇA, DEGRAUS PARA SEGURANÇA
Quantidade: 600 Val. Ref.: 84,537 **Valor Unit.: 84,54** Total Item: 50.724,00

LOTE 3 Quant.: 1 Num: 130 **Total: 948.796,64**

Item: 1 Unidade: DIÁRIAS Marca: Serviço Modelo:

MUNICIPIO DE BOCA DA MATA
BOCA DA MATA-AL

Descrição: PALCO 01- LOCAÇÃO, INCLUINDO TRANSPORTE ,MONTAGEM E DESMONTAGEM DE UM PALCO NAS DIMENSÕES DE 12 METROS DE FRENTE X 12 METROS DE PROFUNDIDADE ,COM COBERTURA EM BOX TRUSS,P50, EM FORMA DE DUAS ÁGUAS ,COBERTA EM LONA PVC NA COR BRANCA, COM PISO DO PALCO EM ESTRUTURA TUBULAR DE AÇO GALVANIZADO ,COBERTO COM COMPENSADO NAVAL OU MADEIRITE COM ESPESSURA MÍNIMA DE 25,00MM CARPETADO, O PALCO DEVERÁ TER LATERAIS E FUNDO FECHADOS COM LONA TIPO PVC NA COR BRANCA, BEM COM DEVERÁ CONTAR COM DUAS TORRES PARA SUSTENTAÇÃO DO PA, EM ESTRUTURA TUBULAR DE AÇO ,COM CAPACIDADE MÍNIMA PARA 2.500 KG E COM ALTURA MÍNIMA DE 8M CADA UMA. O SERVIÇO DE LOCAÇÃO INCLUI A MÃO DE OBRA DE TÉCNICOS E OPERÁRIOS NECESSÁRIOS.

Quantidade: 80 Val. Ref.: 5.869,951 Valor Unit.: 5.869,95 Total Item: 469.596,00

Item: 2 Unidade: DIÁRIAS Marca: Serviço Modelo:

Descrição: PALCO 02 -LOCAÇÃO, INCLUINDO TRANSPORTE ,MONTAGEM E DESMONTAGEM DE UM PALCO NAS DIMENSÕES DE 09 METROS DE FRENTE X 09 METROS DE PROFUNDIDADE ,COM COBERTURA EM BOX TRUSS,P50, EM FORMA DE DUAS ÁGUAS ,COBERTA EM LONA PVC NA COR BRANCA, COM PISO DO PALCO EM ESTRUTURA TUBULAR DE AÇO GALVANIZADO ,COBERTO COM COMPENSADO NAVAL OU MADEIRITE COM ESPESSURA MÍNIMA DE 25,00MM CARPETADO, O PALCO DEVERÁ TER LATERAIS E FUNDO FECHADOS COM LONA TIPO PVC NA COR BRANCA, BEM COM DEVERÁ CONTAR COM DUAS TORRES PARA SUSTENTAÇÃO DO PA, EM ESTRUTURA TUBULAR DE AÇO ,COM CAPACIDADE MÍNIMA PARA 2.500 KG E COM ALTURA MÍNIMA DE 8M CADA UMA. O SERVIÇO DE LOCAÇÃO INCLUI A MÃO DE OBRA DE TÉCNICOS E OPERÁRIOS NECESSÁRIOS

Quantidade: 40 Val. Ref.: 4.173,387 Valor Unit.: 4.173,39 Total Item: 166.935,60

Item: 3 Unidade: DIÁRIAS Marca: Serviço Modelo:

Descrição: PALCO 03- LOCAÇÃO, INCLUINDO TRANSPORTE MONTAGEM E DESMONTAGEM, DE UM PALCO NAS DIMENSÕES DE 06 METROS DE FRENTE X 06 METROS DE PROFUNDIDADE, COM COBERTURA EM ESTRUTURA METÁLICA DE ALUMÍNIO RESISTENTE, EM FORMA DE DUAS ÁGUAS, COBERTA EM LONA BRANCA ANTIMOFO E ANTICHAMAS, COM PISO DO PALCO EM ESTRUTURA TUBULAR DE AÇO GALVANIZADO ,COBERTO COM COMPENSADO NAVAL OU MADEIRITE COM ESPESSURA MÍNIMA DE 25,00MM COM CAPACIDADE DE SUPORTE IGUAL OU INFERIOR A 450,00 KG/M2, O PALCO DEVERÁ TER LATERAIS E FUNDO FECHADOS COM LONA TIPO PVC NA COR BRANCA, O SERVIÇO DE LOCAÇÃO INCLUI A MÃO DE OBRA DE TÉCNICOS E OPERÁRIOS NECESSÁRIOS.

Quantidade: 40 Val. Ref.: 3.323,185 Valor Unit.: 3.323,19 Total Item: 132.927,60

Item: 4 Unidade: DIÁRIAS Marca: Serviço Modelo:

Descrição: HOUSE-MIX,4,40X4,40- ESTRUTURA EM ALUMÍNIO COBERTO COM LONA ANTI-CHAMA E ANTI-MOFO, COM DOIS PISOS E GUARDA CORPO, ATERRAMENTO CONFORME EXIGÊNCIAS DO CORPO DE BOMBEIROS E EXTINTORES SINALIZADOS.

Quantidade: 40 Val. Ref.: 1.851,257 Valor Unit.: 1.851,26 Total Item: 74.050,40

Item: 5 Unidade: DIÁRIAS Marca: Serviço Modelo:

Descrição: LOCAÇÃO DE PRATICÁVEIS- PLATAFORMA EM ALUMÍNIO MEDINDO 2,00X100 COM CAPACIDADE DE CARGA DE 750 KG/M2, PÉS TELESCÓPICOS, PODENDO SER AJUSTADO NA ALTURA DE 0,60 CM A 1,00M E PISO EM COMPENSADO NALVAL DE 25MM.

Quantidade: 120 Val. Ref.: 198,975 Valor Unit.: 198,98 Total Item: 23.877,60

Item: 6 Unidade: DIÁRIAS Marca: Serviço Modelo:

Descrição: PASSARELA EM FORMA DE T - COM MONTAGEM E DESMONTAGEM, SENDO UMA NA VERTICAL NO TAMANHO 6.60 METROS DE COMPRIMENTO POR 2.20 METROS DE LARGURA, SAINDO DO PALCO ENCONTRANDO-SE COM UMA OUTRA PARTE HORIZONTAL MEDINDO DE UM LADO A OUTRO 4.40 METROS DE COMPRIMENTO POR 2.20 METROS DE LARGURA, COM MESMA ALTURA DO PALCO QUE PODE SER NO MÍNIMO 1,60M E NO MÁXIMO ATÉ 2,00M, FECHADO LATERALMENTE COM MALHA PRETA OU SEMELHANTE A FIM DE IMPEDIR ACESSO POR BAIXO DA MESMA

Quantidade: 24 Val. Ref.: 3.392,062 Valor Unit.: 3.392,06 Total Item: 81.409,44

Num: 133



Folha 892
[Assinatura]
Rubrica

MUNICÍPIO DE BOCA DA MATA
BOCA DA MATA-AL

LOTE 4		Quant.: 1			Total: 1.052.429,40
Item: 1	Unidade: DIÁRIAS	Marca: Serviço	Modelo:		
Descrição: BOX TRUSS - 20M, TIPO P30 COM PARAFUSOS, PARA MONTAGEM CONFORME SOLICITAÇÃO DO CONTRATANTE MEDIANTE PROJETO.					
Quantidade: 300	Val. Ref.: 1.087,969	Valor Unit.: 1.087,97			Total Item: 326.391,00
Item: 2	Unidade: DIÁRIAS	Marca: Serviço	Modelo:		
Descrição: BOX TRUSS – 20M, TIPO P50 COM PARAFUSOS, PARA MONTAGEM CONFORME SOLICITAÇÃO DO CONTRATANTE MEDIANTE PROJETO.					
Quantidade: 100	Val. Ref.: 1.406,531	Valor Unit.: 1.406,53			Total Item: 140.653,00
Item: 3	Unidade: DIÁRIAS	Marca: Serviço	Modelo:		
Descrição: BOX TRUSS – 20M, TIPO P38 COM PARAFUSOS, PARA MONTAGEM CONFORME SOLICITAÇÃO DO CONTRATANTE MEDIANTE PROJETO					
Quantidade: 100	Val. Ref.: 2.279,50	Valor Unit.: 2.279,50			Total Item: 227.950,00
Item: 4	Unidade: DIÁRIAS	Marca: Serviço	Modelo:		
Descrição: PÓRTICO 9X5 - EM ALUMÍNIO P-30, MEDINDO 9M X 5M, SUSPENSO EM TALHAS E ESTEADOS EM CABO DE AÇO, MAIS LONA 7 X 1,5 C/ ILHÓS E IMPRESSÃO DIGITAL.					
Quantidade: 30	Val. Ref.: 5.160,842	Valor Unit.: 5.160,84			Total Item: 154.825,20
Item: 5	Unidade: DIÁRIAS	Marca: Serviço	Modelo:		
Descrição: PÓRTICO 5X3 - EM ALUMÍNIO P-30, MEDINDO 5M X 3M, SUSPENSO EM TALHAS E ESTEADOS EM CABO DE AÇO, MAIS LONA 7 X 1,5 C/ ILHÓS E IMPRESSÃO DIGITAL					
Quantidade: 20	Val. Ref.: 2.541,667	Valor Unit.: 2.541,67			Total Item: 50.833,40
Item: 6	Unidade: DIÁRIAS	Marca: Serviço	Modelo:		
Descrição: PA FLY - ESTRUTURA METÁLICA EM BOXTRUSS 1MX9M					
Quantidade: 20	Val. Ref.: 1.562,20	Valor Unit.: 1.562,20			Total Item: 31.244,00
Item: 7	Unidade: DIÁRIAS	Marca: Serviço	Modelo:		
Descrição: PA FLY - ESTRUTURA METÁLICA EM BOXTRUSS 2MX9M					
Quantidade: 20	Val. Ref.: 3.689,622	Valor Unit.: 3.689,62			Total Item: 73.792,40
Item: 8	Unidade: DIÁRIAS	Marca: Serviço	Modelo:		
Descrição: BACKDROP Q15- ESTRUTURA METÁLICA BOXTRUSS 3MX3M					
Quantidade: 40	Val. Ref.: 368,514	Valor Unit.: 368,51			Total Item: 14.740,40
Item: 9	Unidade: DIÁRIAS	Marca: Serviço	Modelo:		
Descrição: BACKDROP Q15- ESTRUTURA METÁLICA BOXTRUSS 6MX3M					
Quantidade: 40	Val. Ref.: 800,00	Valor Unit.: 800,00			Total Item: 32.000,00
LOTE 5		Quant.: 1	Num: 147	Total: 442.860,80	
Item: 1	Unidade: DIÁRIAS	Marca: Serviço	Modelo:		
Descrição: CAMARIM 4,00X4,00M - CAMARIM CLIMATIZADO TIPO OCTANORM MEDINDO 4,00X4,00M COM PISO ACARPETADO E TENDA, COMPOSTO POR: 02 MESAS, 08 CADEIRAS, 01 SOFÁ DE 2 LUGARES, 01 ESPELHO, 01 ARARA, 01 LIXEIRA, 01 CAIXA TÉRMICA, 02 TOMADAS ,ILUMINAÇÃO E CAIXA DE AC.					
Quantidade: 60	Val. Ref.: 2.793,656	Valor Unit.: 2.793,66			Total Item: 167.619,60
Item: 2	Unidade: DIÁRIAS	Marca: Serviço	Modelo:		

MUNICÍPIO DE BOCA DA MATA
BOCA DA MATA-AL

Descrição: CAMARIM 8,00 X 8,00M - CAMARIM CLIMATIZADO TIPO OCTANORM MEDINDO 8,00X800M COM PISO ACARPETADO E TENDA, COMPOSTO POR: 02 MESAS, 08 CADEIRAS, 01 SOFÁ DE 2 LUGARES, 01 ESPELHO, 01 ARARA, 01 LIXEIRA, 01 CAIXA TÉRMICA, 03 TOMADAS, ILUMINAÇÃO E CAIXA DE AC.

Quantidade: 40 Val. Ref.: 6.881,025 Valor Unit.: 6.881,03 Total Item: 275.241,20

LOTE 6 Quant.: 1 Num: 088 **Total: 526.694,80**

Item: 1 Unidade: DIÁRIAS Marca: Serviço Modelo:

Descrição: SANITÁRIO PORTÁTIL (BANHEIRO QUÍMICO) - EM POLIETILENO DE ALTA DENSIDADE, COM TETO E DIMENSÕES MÍNIMAS DE 1,16 M X 1,22 M X 2,30 M, COMPOSTO POR: CAIXA DE DEJETOS, PORTA PAPEL HIGIÊNICO E FECHAMENTO COM IDENTIFICAÇÃO DE LIVRE/OCUPADO, PARA USO DO PÚBLICO EM GERAL, INCLUINDO TRANSPORTE, MONTAGEM, INSTALAÇÕES NECESSÁRIAS, LIMPEZA, DESCARTE E DESMONTAGEM.

Quantidade: 800 Val. Ref.: 382,031 Valor Unit.: 382,03 Total Item: 305.624,00

Item: 2 Unidade: DIÁRIAS Marca: Serviço Modelo:

Descrição: SANITÁRIO PORTÁTIL (BANHEIRO QUÍMICO) PARA PORTADORES DE DEFICIÊNCIAS - EM POLIETILENO DE ALTA DENSIDADE, COM TETO E DIMENSÕES MÍNIMAS DE 1,57 M X 1,57 M X 2,30 M, COMPOSTO POR: CAIXA DE DEJETOS, PORTA PAPEL HIGIÊNICO E FECHAMENTO COM IDENTIFICAÇÃO DE LIVRE/OCUPADO, PARA USO DO PÚBLICO COM NECESSIDADES ESPECIAIS, INCLUINDO TRANSPORTE, MONTAGEM, INSTALAÇÕES NECESSÁRIAS, LIMPEZA, DESCARTE E DESMONTAGEM.

Quantidade: 300 Val. Ref.: 605,125 Valor Unit.: 605,13 Total Item: 181.539,00

Item: 3 Unidade: DIÁRIAS Marca: Serviço Modelo:

Descrição: CONTAINER CLIMATIZADO, MEDINDO 6X3 COM REVESTIMENTO DE DRYWALL COM 02 JANELAS, 01 PORTA, 04 TOMADAS, PISO VINÍLICO COM HIDRÁULICA DE CAPACIDADE DE 500 LITROS E PIA, JÁ COM TODA INSTALAÇÃO HIDRO- SANITÁRIA.

Quantidade: 20 Val. Ref.: 1.976,592 Valor Unit.: 1.976,59 Total Item: 39.531,80

LOTE 7 Quant.: 1 Num: 008 **Total: 480.988,80**

Item: 1 Unidade: DIÁRIAS Marca: Serviço Modelo:

Descrição: TENDA 12,00 X 12,00M - TENDA TIPO PIRÂMIDE, MEDINDO 12,00 X 12,00M COM LONA BRANCA DE ALTA RESISTÊNCIA, TRATAMENTO ANTI-CHAMA, ANTI- UV, E ANTI-MOFO COM REVESTIMENTO EM VERNIZ, IMPERMEÁVEL E AUTO EXTINGUÍVEL. ESTRUTURA METÁLICA EM FERRO TUBULAR COM BITOLAS DE 1" E 3", E SAFENAS LATERAIS, INCLUINDO TRANSPORTE, MONTAGEM E DESMONTAGEM.

Quantidade: 80 Val. Ref.: 3.210,693 Valor Unit.: 3.210,69 Total Item: 256.855,20

Item: 2 Unidade: DIÁRIAS Marca: Serviço Modelo:

Descrição: TENDA 9,00 X 9,00M - TENDA TIPO PIRÂMIDE, MEDINDO 9,00 X 9,00M COM LONA BRANCA DE ALTA RESISTÊNCIA, TRATAMENTO ANTICHAMA, ANTI- UV, E ANTIMOFO COM REVESTIMENTO EM VERNIZ, IMPERMEÁVEL E AUTO EXTINGUÍVEL. ESTRUTURA METÁLICA EM FERRO TUBULAR COM BITOLAS DE 1" E 3", E SAFENAS LATERAIS, INCLUINDO TRANSPORTE, MONTAGEM E DESMONTAGEM.

Quantidade: 40 Val. Ref.: 1.788,513 Valor Unit.: 1.788,51 Total Item: 71.540,40

Item: 3 Unidade: DIÁRIAS Marca: Serviço Modelo:

Descrição: TENDA 6,00 X 6,00M - TENDA TIPO PIRÂMIDE, MEDINDO 6,00 X 6,00M COM LONA BRANCA DE ALTA RESISTÊNCIA, TRATAMENTO ANTI-CHAMA, ANTI- UV, E ANTI-MOFO COM REVESTIMENTO EM VERNIZ, IMPERMEÁVEL E AUTO EXTINGUÍVEL. ESTRUTURA METÁLICA EM FERRO TUBULAR COM BITOLAS DE 1" E 3", E SAFENAS LATERAIS, INCLUINDO TRANSPORTE, MONTAGEM E DESMONTAGEM

Quantidade: 120 Val. Ref.: 1.271,607 Valor Unit.: 1.271,61 Total Item: 152.593,20

LOTE 8 Quant.: 1 Num: 077 **Total: 1.239.264,40**

Item: 1 Unidade: DIÁRIAS Marca: Serviço Modelo:

MUNICÍPIO DE BOCA DA MATA
BOCA DA MATA-AL

Descrição: ARQUIBANCADAS, MEDINDO 30 M LINEARES - LOCAÇÃO COM MONTAGEM E DESMONTAGEM DE MÓDULO DE ARQUIBANCADA, DE 04 (QUATRO) DEGRAUS, COM INÍCIO DO PRIMEIRO PISO, DE NO MÍNIMO 1,20 METROS DO NÍVEL DO CHÃO, ASSENTOS CONFECCIONADOS EM CHAPAS DOBRADAS E COM REFORÇOS DE SEGURANÇA EM INTERVALOS MÁXIMOS DE 20 (VINTE) CENTÍMETROS, COM ENCAIXES E FIXADORES NOS DEGRAUS COM PINOS OU PARAFUSOS, ESCADAS DE ACESSO COM 2,30 METROS DE LARGURA E ESPELHOS DE DEGRAUS NO MÁXIMO DE 15 (QUINZE) CENTÍMETROS, PARAPEITO E CORRIMÕES NO MÍNIMO DE 1,10 METROS DE ALTURA E INTERVALOS DE VÃOS LIVRES DE NO MÁXIMO 15 (QUINZE) CENTÍMETROS COM PLACA DE IDENTIFICAÇÃO INFORMANDO CAPACIDADE DE PESSOAS.

Quantidade: 20 Val. Ref.: 24.255,50 **Valor Unit.: 24.255,50** Total Item: 485.110,00

Item: 2 Unidade: DIÁRIAS Marca: Serviço Modelo:

Descrição: ARQUIBANCADAS, MEDINDO 90 M LINEARES - LOCAÇÃO COM MONTAGEM E DESMONTAGEM DE MÓDULO DE ARQUIBANCADA, DE 04 (QUATRO) DEGRAUS, COM INÍCIO DO PRIMEIRO PISO, DE NO MÍNIMO 1,20 METROS DO NÍVEL DO CHÃO, ASSENTOS CONFECCIONADOS EM CHAPAS DOBRADAS E COM REFORÇOS DE SEGURANÇA EM INTERVALOS MÁXIMOS DE 20 (VINTE) CENTÍMETROS, COM ENCAIXES E FIXADORES NOS DEGRAUS COM PINOS OU PARAFUSOS, ESCADAS DE ACESSO COM 2,30 METROS DE LARGURA E ESPELHOS DE DEGRAUS NO MÁXIMO DE 15 (QUINZE) CENTÍMETROS, PARAPEITO E CORRIMÕES NO MÍNIMO DE 1,10 METROS DE ALTURA E INTERVALOS DE VÃOS LIVRES DE NO MÁXIMO 15 (QUINZE) CENTÍMETROS COM PLACA DE IDENTIFICAÇÃO INFORMANDO CAPACIDADE DE PESSOAS

Quantidade: 20 Val. Ref.: 37.707,715 **Valor Unit.: 37.707,72** Total Item: 754.154,40

LOTE 9 Quant.: 1 Num: 126 **Total: 2.963.902,80**

Item: 1 Unidade: DIÁRIAS Marca: Serviço Modelo:

Descrição: CAMAROTE COM ACESSIBILIDADE MEDINDO 9,00X 9,00 METROS DE FUNDO COM ESTRUTURA METÁLICA EM AÇO MEDINDO 2,20X2,20 X 0,10 , REVESTIDO COM MADERITE , APOIADO SOBRE COLUNAS DE 2,20M EM AÇO COM DIÂMETRO 2.7/8 X ¼ DE ESPESSURA, COBERTO COM TOLDO 9X9 EM AÇO GALVANIZADO E LONA BRANCA ANTI-MOFO E ANTI CHAMAS.

Quantidade: 60 Val. Ref.: 12.899,834 **Valor Unit.: 12.899,83** Total Item: 773.989,80

Item: 2 Unidade: DIÁRIAS Marca: Serviço Modelo:

Descrição: CAMAROTE COM ACESSIBILIDADE MEDINDO 12,00X 12,00 METROS DE FUNDO COM ESTRUTURA METÁLICA EM AÇO MEDINDO 2,20X2,20 X 0,10 , REVESTIDO COM MADERITE , APOIADO SOBRE COLUNAS DE 2,20M EM AÇO COM DIÂMETRO 2.7/8 X ¼ DE ESPESSURA, COBERTO COM TOLDO 12X12 EM AÇO GALVANIZADO E LONA BRANCA ANTI-MOFO E ANTI CHAMAS

Quantidade: 300 Val. Ref.: 7.299,714 **Valor Unit.: 7.299,71** Total Item: 2.189.913,00

LOTE 10 Quant.: 1 Num: 106 **Total: 257.806,40**

Item: 1 Unidade: DIÁRIAS Marca: Serviço Modelo:

Descrição: DECORAÇÃO COM MIL BALÕES INFLADOS EM LÁTEX, TAMANHO PADRÃO FORMATO OVAL, COM MÃO -DE – OBRA E MATERIAIS NECESSÁRIOS. AS CORES SERÃO DEFINIDAS PELA COORDENAÇÃO DO EVENTO.

Quantidade: 60 Val. Ref.: 525,00 **Valor Unit.: 525,00** Total Item: 31.500,00

Item: 2 Unidade: DIÁRIAS Marca: Serviço Modelo:

Descrição: ARRANJO DE FLORES COM FOLHAGENS MEDINDO DE 30 CM A 60 CM DE ALTURA COM APROVAÇÃO PRÉVIA.

Quantidade: 300 Val. Ref.: 288,225 **Valor Unit.: 288,23** Total Item: 86.469,00

Item: 3 Unidade: DIÁRIAS Marca: Serviço Modelo:

Descrição: CONJUNTO DE PISO DE VIDRO COM MICROLAMPADAS, MEDIDA DO MÓDULO 1X1M, ESTRUTURA METÁLICA, PINTURA ELETROSTÁTICA, PLACA DE VIDRO TEMPERADO FUMÊ 10MM, SISTEMA ELÉTRICO E CORDÃO DE LED COM 500 LEDS (BRANCO QUENTE), ALTURA DE 4,5CM, TENSÃO 220V, CONTROLE DE CARTÃO SD DMX. INCLUINDO TRANSPORTE, MONTAGEM, INSTALAÇÕES NECESSÁRIAS, OPERADORES TÉCNICOS NECESSÁRIOS E DESMONTAGEM. COM 24 PLACAS



Folha 874
[Assinatura]
Rubrica

MUNICIPIO DE BOCA DA MATA
BOCA DA MATA-AL

Quantidade: 40	Val. Ref.: 270,202	Valor Unit.: 270,20	Total Item: 10.808,00
Item: 4	Unidade: DIÁRIAS	Marca: Serviço	Modelo:
Descrição: ILUMINAÇÃO CÊNICA, COMPOSTA POR 16 VARAS, CADA UMA COM 08 LÂMPADAS, MODELO PIMBIM, 40 UNIDADEES DE PAR 38, 60 UNIDADES REFLETOR BRANCO QUENTES 100W, 60 UNIDADES REFLETOR BRANCO FRIO 100W. INCLUINDO TRANSPORTE, MONTAGEM, INSTALAÇÕES NECESSÁRIAS, OPERADORES TÉCNICOS NECESSÁRIOS E DESMONTAGEM			
Quantidade: 60	Val. Ref.: 1.956,875	Valor Unit.: 1.956,88	Total Item: 117.412,80
Item: 5	Unidade: DIÁRIAS	Marca: Serviço	Modelo:
Descrição: ILUMINAÇÃO TIPO GAMBIARRA - VARAL DE LUZES, COM SOQUETE A CADA 1,00 METRO, CABO NA COR PRETA, BI-VOLT, COM LÂMPADAS BULBO, INCANDESCENTE OU LED. TOTALMENTE ISOLADO, PARA LIGAÇÕES EXTERNAS. INCLUINDO TRANSPORTE, MONTAGEM, INSTALAÇÕES NECESSÁRIAS, OPERADORES TÉCNICOS NECESSÁRIOS E DESMONTAGEM.			
Quantidade: 60	Val. Ref.: 193,609	Valor Unit.: 193,61	Total Item: 11.616,60
LOTE 11	Quant.: 1	Num: 068	Total: 390.040,00
Item: 1	Unidade: DIÁRIAS	Marca: Serviço	Modelo:
Descrição: PESSOAL DE APOIO, PROFISSIONAL COM QUALIFICAÇÃO TÉCNICA COMPROVADA E CAPACITADO PARA ATUAR NA PREVENÇÃO E NO MONITORAMENTO TEMPORÁRIO PARA EVENTOS.			
Quantidade: 2.000	Val. Ref.: 195,015	Valor Unit.: 195,02	Total Item: 390.040,00
LOTE 12	Quant.: 1	Num: 076	Total: 4.586.482,20
Item: 1	Unidade: DIÁRIAS	Marca: Serviço	Modelo:
Descrição: PROFISSIONAL COM CAPTAÇÃO DE IMAGENS COM O USO DE CÂMERA PROFISSIONAL FULL FRAME, COM TRIPÉ E FLASH COMPATÍVEL PADRÃO 4K ULTRA HD , COM ASSESSÓRIA DE COMUNICAÇÃO E ENTREGA DE MATERIAL FINALIZADO EM RECORTES E TRATAMENTO DE IMAGENS ,JÁ INCLUSO TRANSPORTE.			
Quantidade: 820	Val. Ref.: 1.744,947	Valor Unit.: 1.744,95	Total Item: 1.430.859,00
Item: 2	Unidade: DIÁRIAS	Marca: Serviço	Modelo:
Descrição: TRANSMISSÃO SIMULTÂNEA PARA EVENTOS: CÂMERA SONY XDCAM EX3 / FX3 CABEAMENTO DE FIBRA ÓTICA PROCESSADORA DE IMAGEM SDI CONVERSORES DE SDI PARA FIBRA ÓTICATRIPÉS HIDRÁULICOS,INTERCOM EXIBIDOR DE VÍDEO PODE DO TER ATE 6 CÂMERAS NA TRANSMISSÃO SIMULTÂNEA			
Quantidade: 120	Val. Ref.: 6.070,835	Valor Unit.: 6.070,84	Total Item: 728.500,80
Item: 3	Unidade: DIÁRIAS	Marca: Serviço	Modelo:
Descrição: SISTEMA DE MONITORAMENTO PARA EVENTOS: 03 GRAVADOR NVD 3316,32 CÂMERA IP 1130 /07 SWITCH 08 PORTAS ,200 PLUG RJ45,3 DISCO RÍGIDO 1TB , 2135 LANDUTTI CAT, 30 ABRAÇADEIRA C/100 UND ,32 CAIXA PLÁSTICA,01 SWITCH ,08 PORTAS POE+SF 800 , 01 NOBREAK 1200 VA- 220 V, 02 CÂMERA SPEED DOME VIP, 03 MONITOR 24 POLEGADAS, 06 CAIXA DE COMANDO 30X20X17 , 07 PROTETOR ELETRÔNICO , 06 ROTEADORES.			
Quantidade: 120	Val. Ref.: 16.550,778	Valor Unit.: 16.550,78	Total Item: 1.986.093,60
Item: 4	Unidade: DIÁRIAS	Marca: Serviço	Modelo:
Descrição: PROFISSIONAL COM EQUIPAMENTO AUDIOVISUAL , FILMAGEM AÉREA: AERONAVE NÃO TRIPULADA TIPO DRONE COM AS SEGUINTEES ESPECIFICAÇÕES ,VELOCIDADE MÁXIMA 20 M/S , DESCIDA VELOCIDADE 4 M/S, ILUMINAÇÃO ADEQUADA ,MODO GPS , TRANSMISSOR, BATERIA 6.000 DE POLÍMERO DE LÍTIO-ION, CONFIGURAÇÃO : 4 S VOLTAGEM 15,2 ,PESO 462 G, POTÊNCIA CARREGAMENTO RÁPIDO, CASE DE VIAGEM COM EXTERIOR RÍGIDO E INTERIOR ACOLCHOADO.			
Quantidade: 120	Val. Ref.: 3.675,236	Valor Unit.: 3.675,24	Total Item: 441.028,80

Num: 148



Folha 845
[Assinatura]
FABRICA

MUNICÍPIO DE BOCA DA MATA
BOCA DA MATA-AL

LOTE 13 Quant.: 1 **Total: 1.151.496,00**

Item: 1 Unidade: DIÁRIAS Marca: Serviço Modelo:

Descrição: GRUPO GERADOR SILENCIADO, PARTIDA MANUAL OU AUTOMÁTICA, QUE FORNEÇA POTÊNCIA DE 260,00 KVA, TENSÃO DE 220,00 VOLTS, CICLAGEM EM 60,00 HZ A 1.800,00 RPM, COM MOTOR A DIESEL, TURBINADO, CABOS ELÉTRICOS E AC COM CHAVE DE LIGAÇÃO/REVERSÃO COMPATÍVEIS, HORÍMETRO, ATERRAMENTO DE ACORDO COM AS NORMAS TÉCNICAS, INCLUINDO TRANSPORTE, MONTAGEM, INSTALAÇÕES NECESSÁRIAS, OPERADORES NECESSÁRIOS E DESMONTAGEM.

Quantidade: 160 Val. Ref.: 2.524,729 **Valor Unit.: 2.524,73** Total Item: 403.956,80

Item: 2 Unidade: DIÁRIAS Marca: Serviço Modelo:

Descrição: GRUPO GERADOR SILENCIADO, PARTIDA MANUAL OU AUTOMÁTICA, QUE FORNEÇA POTÊNCIA DE 180,00 KVA, TENSÃO DE 220,00 VOLTS, CICLAGEM EM 60,00 HZ A 1.800,00 RPM, COM MOTOR A DIESEL, TURBINADO, CABOS ELÉTRICOS E AC COM CHAVE DE LIGAÇÃO/REVERSÃO COMPATÍVEIS, HORÍMETRO, ATERRAMENTO DE ACORDO COM AS NORMAS TÉCNICAS, INCLUINDO TRANSPORTE, MONTAGEM, INSTALAÇÕES NECESSÁRIAS, OPERADORES NECESSÁRIOS E DESMONTAGEM.

Quantidade: 160 Val. Ref.: 2.986,72 **Valor Unit.: 2.986,72** Total Item: 477.875,20

Item: 3 Unidade: DIÁRIAS Marca: Serviço Modelo:

Descrição: GRUPO GERADOR SILENCIADO, PARTIDA MANUAL OU AUTOMÁTICA, QUE FORNEÇA POTÊNCIA DE 80,00 KVA, TENSÃO DE 220,00 VOLTS, CICLAGEM EM 60,00 HZ A 1.800,00 RPM, COM MOTOR A DIESEL, TURBINADO, CABOS ELÉTRICOS E AC COM CHAVE DE LIGAÇÃO/REVERSÃO COMPATÍVEIS, HORÍMETRO, ATERRAMENTO DE ACORDO COM AS NORMAS TÉCNICAS, INCLUINDO TRANSPORTE, MONTAGEM, INSTALAÇÕES NECESSÁRIAS, OPERADORES NECESSÁRIOS E DESMONTAGEM

Quantidade: 160 Val. Ref.: 1.673,637 **Valor Unit.: 1.673,64** Total Item: 267.782,40

Item: 4 Unidade: DIÁRIAS Marca: Serviço Modelo:

Descrição: CABO ELÉTRICO – CABO PARA INTERLIGAR UM GERADOR A OUTRO, ENCAPADO, MODELO PP, 04 UNIDADES DE 90MM E VIAS SEPARADAS DE 100M. INCLUINDO TRANSPORTE, MONTAGEM, INSTALAÇÕES NECESSÁRIAS, OPERADORES TÉCNICOS NECESSÁRIOS E DESMONTAGEM

Quantidade: 60 Val. Ref.: 31,36 **Valor Unit.: 31,36** Total Item: 1.881,60

LOTE 14 Quant.: 1 Num: 108 **Total: 409.094,00**

Item: 1 Unidade: DIÁRIAS Marca: Serviço Modelo:

Descrição: SISTEMA DE PONTO SEM FIO: 08 ENEAR COM BORE PACK, 04 ANTENAS ,PILHAS , TÉCNICOS PARA O EVENTO.

Quantidade: 240 Val. Ref.: 61,89 **Valor Unit.: 61,89** Total Item: 14.853,60

Item: 2 Unidade: DIÁRIAS Marca: Serviço Modelo:

MUNICÍPIO DE BOCA DA MATA
BOCA DA MATA-AL

Descrição: SONORIZAÇÃO-TIPO 1, DE GRANDE PORTE, COM CONFIGURAÇÃO MÍNIMA DE 02 (DOIS) CONSOLES DIGITAIS DE 48 CANAIS, COM PRÉ AMPLIFICADORES COM RECALL AUTOMÁTICO PARA TODOS OS CANAIS, 24 AUXILIARES, 08 MATRIX, 08 DCAS, 04 BANDAS DE EQUALIZAÇÃO PARAMÉTRICAS, 04 PROCESSADORES DE EFEITOS, 02 PROCESSADORES DINÂMICOS POR CANAL, 06 CANAIS DE EQUALIZAÇÃO 31 BANDAS OPERACIONAIS, COM RESOLUÇÃO MÍNIMA DE 48 KHZ; 01 MULTICABO 60 VIAS COM MAIS 24 VIAS PARA CANAIS AUXILIARES, COM SPLITER DE NO MÍNIMO 60 METROS; 01 PROCESSADOR DE SISTEMA DIGITAL, ESTÉREO, COM 02 ENTRADAS E 08 SAÍDAS COM MULTICABO EXCLUSIVO, 02 (DOIS) APARELHOS DE COMPACT DISC COM INTERFACE USB E SUPORTE DE REPRODUÇÃO DE ARQUIVOS NO FORMATO (MP3), 16 (DEZESSEIS) MICROFONES COM PEDESTAIS, 01 (UM) KIT DE MICROFONES PARA BATERIA, 02 (UM) MICROFONE SEM FIO PADRÃO UHF, COM PEDESTAL, 01 (UM) CUBO DE CONTRA BAIXO COM 1 CAIXA DE 4 FALANTES DE 10" E 01 CAIXA DE FALANTE DE 15", 02 (DOIS) CUBOS DE GUITARRA COM 2 FALANTES DE 12", 01 (UM) sistema de retorno para teclados, 01 (uma) bateria acústica de 04 tons, 08 (oito) monitores de retorno de palco, 01 (um) monitor de retorno para bateria com 02 falantes, p.a. (padrão line array) para sonorização ao ar livre, contendo no mínimo 16 (dezesesseis) caixas acústicas de grave com no mínimo 02 (dois) auto-falantes de 18" (dezoito polegadas) e 16 (dezesesseis) CAIXAS ACÚSTICAS DE FREQUÊNCIAS MÉDIAS E ALTAS (INDUSTRIALIZADAS), ALÉM DE SUPORTE PARA SOM AMBIENTE COMPOSTO DE PELO MENOS 08 (OITO) CAIXAS ACÚSTICAS ESPALHADAS OU ALINHADA TIPO LINE ARRAY, INCLUINDO TRANSPORTE, MONTAGEM, OPERAÇÃO E DESMONTAGEM.

Quantidade: 30 Val. Ref.: 4.172,135 Valor Unit.: 4.172,14 Total Item: 125.164,20

Item: 3 Unidade: DIÁRIAS Marca: Serviço Modelo:

Descrição: SONORIZAÇÃO-TIPO 2: DE MÉDIO PORTE, COM CONFIGURAÇÃO MÍNIMA DE 02 (DOIS) CONSOLÊS MIXER (MESA DE SOM) DE 32 (TRINTA E DOIS) CANAIS, COM PRÉ AMPLIFICADORES COM RECALL AUTOMÁTICO PARA TODOS OS CANAIS, 16 AUXILIARES, 08 MATRIX, 08 DCAS, 04 BANDAS DE EQUALIZAÇÃO PARAMÉTRICAS, 02 PROCESSADORES DE EFEITOS, 02 PROCESSADORES DINÂMICOS POR CANAL, 06 CANAIS DE EQUALIZAÇÃO 31 BANDAS OPERACIONAIS, COM RESOLUÇÃO MÍNIMA DE 48 KHZ; 01 MULTICABO 32 VIAS COM MAIS 8 VIAS PARA CANAIS AUXILIARES, COM SPLITER DE NO MÍNIMO 60 METROS; 01 PROCESSADOR DE SISTEMA DIGITAL, ESTÉREO, COM 02 ENTRADAS E 08 SAÍDAS COM MULTICABO EXCLUSIVO, 02 (DOIS) APARELHOS DE COMPACT DISC COM INTERFACE USB E SUPORTE DE REPRODUÇÃO DE ARQUIVOS NO FORMATO (MP3), 12 (DOZE) MICROFONES COM PEDESTAIS, 01 (UM) KIT DE MICROFONES PARA BATERIA, 01 (UM) MICROFONE SEM FIO COM PEDESTAL, 01 (UM) CUBO DE CONTRA BAIXO, 01 (UM) CUBO DE GUITARRA, 01 (UM) SISTEMA PARA TECLADOS, 01 (UMA) BATERIA ACÚSTICA, 08 (OITO) MONITORES DE RETORNOS DE PALCO, 01 (UM) MONITOR DE RETORNO PARA BATERIA, P.A. (PADRÃO LINE ARRAY) PARA SONORIZAÇÃO AO AR LIVRE, CONTENDO NO MÍNIMO 12 (DOZE) CAIXAS ACÚSTICAS DE GRAVES COM NO MÍNIMO 02 (DOIS) AUTOFALANTES DE 18" (DEZOITO POLEGADAS) E 12 (OITO) CAIXAS ACÚSTICAS DE FREQUÊNCIAS MÉDIAS E ALTAS (INDUSTRIALIZADAS), ALÉM DE SUPORTE PARA SOM AMBIENTE COMPOSTO DE PELO MENOS 08 (OITO) CAIXAS ACÚSTICAS ESPALHADAS, INCLUINDO TRANSPORTE, MONTAGEM, OPERAÇÃO E DESMONTAGEM

Quantidade: 40 Val. Ref.: 2.465,425 Valor Unit.: 2.465,43 Total Item: 98.617,20

Item: 4 Unidade: DIÁRIAS Marca: Serviço Modelo:

Descrição: SONORIZAÇÃO-TIPO 3: DE PEQUENO PORTE, COM CONFIGURAÇÃO MÍNIMA DE 01 (UMA) CONSOLE MIXER (MESA DE SOM) DE 16 (DEZESSEIS) CANAIS, COM PRÉ AMPLIFICADORES COM RECALL AUTOMÁTICO PARA TODOS OS CANAIS, 04 AUXILIARES, 04 BANDAS DE EQUALIZAÇÃO PARAMÉTRICAS, 04 CAIXAS DE FREQUÊNCIAS ALTAS E 04 CAIXAS DE GRAVES, COM 01 CUBO DE BAIXO, 01 CUBO DE GUITARRA, 04 RETORNOS, 08 MICROFONES COM FIO, 01 MICROFONE SEM FIO, INCLUINDO TRANSPORTE, MONTAGEM, OPERAÇÃO E DESMONTAGEM.

Quantidade: 50 Val. Ref.: 1.953,333 Valor Unit.: 1.953,33 Total Item: 97.666,50

Item: 5 Unidade: DIÁRIAS Marca: Serviço Modelo:

Descrição: SONORIZAÇÃO PARA REUNIÃO, 01 MESA COM 12 CANAIS CONTENDO O MÍNIMO DE 04 SUBGRUPOS, 04 VIAS AUXILIARES, 04 BANDAS DE EQUALIZAÇÃO, SENDO TODAS PARAMÉTRICAS, FILTROS DE GRAVES, TODAS AS SAÍDAS DEVERÃO SER BALANCEADAS 04 CAIXAS ATIVAS 300W RMS CONTÍNUOS CADA, COM TRIPÉ, MICROFONE SEM FIO PARA VOZ COM FREQUÊNCIA DE TRABALHO SELECIONÁVEL E FAIXA DE OPERAÇÃO EM UHF, 04 MICROFONES COM FIO, 01 APARELHO DE CD PLAYER PARA SONORIZAÇÃO AMBIENTE, CABOS E CONEXÕES PARA LIGAR TODO O SISTEMA.



Folha 897
[Assinatura]
Rubrica

MUNICÍPIO DE BOCA DA MATA
BOCA DA MATA-AL

Quantidade: 50 Val. Ref.: 1.078,287 Valor Unit.: 1.078,29 Total Item: 53.914,50

Item: 6 Unidade: DIÁRIAS Marca: Serviço Modelo:

Descrição: PASSA CABO - PARA ISOLAMENTO DOS FIOS DOS EQUIPAMENTOS DE SOM E ILUMINAÇÃO DISTRIBUÍDOS NO LOCAL DO EVENTO. INCLUINDO TRANSPORTE, MONTAGEM, INSTALAÇÕES NECESSÁRIAS, E DESMONTAGEM.

Quantidade: 200 Val. Ref.: 94,386 Valor Unit.: 94,39 Total Item: 18.878,00

LOTE 15 Quant.: 1 Num: 040 **Total: 1.310.848,70**

Item: 1 Unidade: DIÁRIAS Marca: Serviço Modelo:

Descrição: ILUMINAÇÃO GRANDE, CONTENDO PELO MENOS 40 (QUARENTA) PAR LEDS OUTDOOR RGBWA DE 18W CADA, 02 (UMA) MESA DE LUZ COM DUAS TELAS TOCH SCREEN COMPATÍVEL, 01 (UM) CANHÃO SEGUIDOR, 48 MOVIE HEAD E 01 (UMA) MÁQUINA DE FUMAÇA COM DISSIPADOR, INCLUINDO TRANSPORTE, MONTAGEM, INSTALAÇÕES NECESSÁRIAS, OPERADORES NECESSÁRIOS E DESMONTAGEM

Quantidade: 50 Val. Ref.: 4.909,504 Valor Unit.: 4.909,50 Total Item: 245.475,00

Item: 2 Unidade: DIÁRIAS Marca: Serviço Modelo:

Descrição: ILUMINAÇÃO MÉDIA, CONTENDO PELO MENOS 32 (TRINTA E DOIS) PAR LEDS OUTDDOR RGBWA DE 15W CADA, 01 (UMA) MESA DE LUZ COMPATÍVEL, 01 (UM) CANHÃO SEGUIDOR, 16 MOVIE HEAD E 01 (UMA) MÁQUINA DE FUMAÇA COM DISSIPADOR, INCLUINDO TRANSPORTE, MONTAGEM, INSTALAÇÕES NECESSÁRIAS, OPERADORES NECESSÁRIOS E DESMONTAGEM.

Quantidade: 50 Val. Ref.: 2.755,375 Valor Unit.: 2.755,38 Total Item: 137.769,00

Item: 3 Unidade: DIÁRIAS Marca: Serviço Modelo:

Descrição: ILUMINAÇÃO PEQUENA, CONTENDO, PELO MENOS, 16 (DEZESSEIS) PAR LED DE 12 W CADA, 01 (UMA) MESA DE LUZ COMPATÍVEL, 16 MOVIE HEAD E 01 (UMA) MÁQUINA DE FUMAÇA COM DISSIPADOR, INCLUINDO PESSOAL PARA TRANSPORTE, MONTAGEM, INSTALAÇÕES E DESMONTAGEM

Quantidade: 50 Val. Ref.: 1.624,036 Valor Unit.: 1.624,04 Total Item: 81.202,00

Item: 4 Unidade: DIÁRIAS Marca: Serviço Modelo:

Descrição: TELÃO COM PROJETOR DE RESOLUÇÃO SVGA 800 X 600, 2800 ANSI LÚMENS, CONTRASTE 3.000:1, FULL HD, USB, INCLUINDO TRANSPORTE E MONTAGEM.

Quantidade: 60 Val. Ref.: 970,688 Valor Unit.: 970,69 Total Item: 58.241,40

Item: 5 Unidade: DIÁRIAS Marca: Serviço Modelo:

Descrição: PROJETOR MULTIMÍDIA DE 4000 ANSILUMENS, COM CABOS ADAPTADORES E CONTROLE REMOTO. INCLUINDO TRANSPORTE, MONTAGEM, INSTALAÇÕES NECESSÁRIAS, OPERADORES TÉCNICOS NECESSÁRIOS E DESMONTAGEM

Quantidade: 60 Val. Ref.: 1.458,195 Valor Unit.: 1.458,20 Total Item: 87.492,00

Item: 6 Unidade: DIÁRIAS Marca: Serviço Modelo:

Descrição: TESTEIRA DE LED - DE ALTA DEFINIÇÃO, COM MÍNIMO DE 6 MM POR POLEGADA DE ÁREA, CADA PLACA DE PAINEL DE LED COM DIMENSÃO MÍNIMA DE 96X96 COM ALTA RESOLUÇÃO E DEFINIÇÃO, COM DIMENSÕES 05 M DE ALTURA E 14 M EM COMPRIMENTO TOTALIZANDO 24 M2 COM MONTAGEM E DESMONTAGEM, ATERRAMENTO, INCLUINDO TRANSPORTE E OPERADOR, INTERLIGADA COM A HOUSE MIX PARA DIVULGAÇÃO DE AÇÕES DO MUNICÍPIO

Quantidade: 60 Val. Ref.: 114,013 Valor Unit.: 114,01 Total Item: 6.840,60

Item: 7 Unidade: DIÁRIAS Marca: Serviço Modelo:

Descrição: TV 42" PLANA OU LCD, ENTRADA UHF/VHF/CATV, COM ENTRADA DE HDMI, COMPUTADOR E TÉCNICO INCLUSO

Quantidade: 50 Val. Ref.: 206,688 Valor Unit.: 206,69 Total Item: 10.334,50

Item: 8 Unidade: DIÁRIAS Marca: Serviço Modelo:



Folha 898
Rubrica

MUNICÍPIO DE BOCA DA MATA
BOCA DA MATA-AL

Descrição: PAINEL DE LED CURVO DE RESOLUÇÃO 3.0 MILÍMETROS INDOOR, MEDINDO 20M² COM CADA MÓDULO DE 50X100CM, COM RESOLUÇÃO DO ARMÁRIO: (L) 124PIXELSX (H) 248PIXELS (RESOLUÇÃO DE CADA PLACA) DISTANCIA REAL: 3.0MM (DISTÂNCIA ENTRE PIXELS REAIS) PIXEL SMD 3-EM-1 2121 BRANCO LED (TIPO DO LED) DENSIDADE DE PIXEL; 65536 PIXEL / M2 TIPO LEVE; SMD2121 BRILHO; 1300NITS FREQUÊNCIA DE ATUALIZAÇÃO; =1920HZ MTBF; 100000 HORAS. INCLUINDO TRANSPORTE, MONTAGEM, INSTALAÇÕES NECESSÁRIAS, OPERADORES TÉCNICOS NECESSÁRIOS E DESMONTAGEM.

Quantidade: 60 Val. Ref.: 2.629,418 Valor Unit.: 2.629,42 Total Item: 157.765,20

Item: 9 Unidade: DIÁRIAS Marca: Serviço Modelo:

Descrição: PAINEL DE LED CURVO DE RESOLUÇÃO 3.0 MILÍMETROS OUTDOOR, MEDINDO 20M² COM CADA MÓDULO DE 50X100CM, COM RESOLUÇÃO DO ARMÁRIO: (L) 124PIXELSX (H) 248PIXELS (RESOLUÇÃO DE CADA PLACA) DISTANCIA REAL: 3.0MM (DISTÂNCIA ENTRE PIXELS REAIS) PIXEL SMD 3-EM-1 2121 BRANCO LED (TIPO DO LED) DENSIDADE DE PIXEL; 65536 PIXEL / M2 TIPO LEVE; SMD2121 BRILHO; 1300NITS FREQUÊNCIA DE ATUALIZAÇÃO; =1920HZ MTBF; 100000 HORAS. INCLUINDO TRANSPORTE, MONTAGEM, INSTALAÇÕES NECESSÁRIAS, OPERADORES TÉCNICOS NECESSÁRIOS E DESMONTAGEM.

Quantidade: 60 Val. Ref.: 2.909,559 Valor Unit.: 2.909,56 Total Item: 174.573,60

Item: 10 Unidade: DIÁRIAS Marca: Serviço Modelo:

Descrição: TELA DE PROJEÇÃO 100 POLEGADAS, COM SUPORTE EM BOX TRUSS. INCLUINDO TRANSPORTE, MONTAGEM E DESMONTAGEM.

Quantidade: 60 Val. Ref.: 240,322 Valor Unit.: 240,32 Total Item: 14.419,20

Item: 11 Unidade: DIÁRIAS Marca: Serviço Modelo:

Descrição: PROJEÇÃO 3D MAPEADA COM EDIÇÃO DE PROJETOS. INCLUINDO TRANSPORTE, MONTAGEM, INSTALAÇÕES NECESSÁRIAS, OPERADORES TÉCNICOS NECESSÁRIOS E DESMONTAGEM.

Quantidade: 60 Val. Ref.: 5.329,743 Valor Unit.: 5.329,74 Total Item: 319.784,40

Item: 12 Unidade: DIÁRIAS Marca: Serviço Modelo:

Descrição: ACIONADOR DE EFEITO DMX, COMPOSTO DE 12 UNIDADES DE CANHÃO SERPENTINA. INCLUINDO TRANSPORTE, MONTAGEM E DESMONTAGEM

Quantidade: 60 Val. Ref.: 282,534 Valor Unit.: 282,53 Total Item: 16.951,80



MUNICÍPIO DE BOCA DA MATA
BOCA DA MATA-AL

Folha 849
Rubrica

PROPOSTA DO PARTICIPANTE

PREGÃO ELETRÔNICO Nº 19/2024
Processo Administrativo Nº 04170013/2024
Tipo: REGISTRO DE PREÇO
PREGOEIRO: JUCIANA DAYSE BEZERRA DOS SANTOS
Data de Publicação: 13/05/2024 15:26:51

TOTAL DO PROCESSO: **16.014.757,63**

TOTAL DA PROPOSTA

16.014.757,63

LOTE 1 Quant.: 1 Num: 112 **Total: 37.564,00**

Item: 1 Unidade: DIÁRIAS Marca: Serviço Modelo:
Descrição: EXTINTOR – LOCAÇÃO DE EXTINTORES DE PÓ QUÍMICO 6 KG COM SUPORTE E ÁGUA PRESSURIZADA.
Quantidade: 40 Val. Ref.: 100,933 **Valor Unit.: 100,90** Total Item: 4.036,00

Item: 2 Unidade: DIÁRIAS Marca: Serviço Modelo:
Descrição: CLIMATIZADOR DE AMBIENTES , COM VAZÃO DE AR DE 12.000 M³/H, PARA ATENDER EVENTOS EM ESPAÇO ABERTO OU FECHADO NUMA ÁREA DE ATÉ 40 M². INCLUINDO TRANSPORTE, MONTAGEM, INSTALAÇÕES NECESSÁRIAS, OPERADORES TÉCNICOS NECESSÁRIOS E DESMONTAGEM. A MÁQUINA DEVERÁ SER ENTREGUE ABASTECIDA. INCLUINDO TRANSPORTE, MONTAGEM, INSTALAÇÕES NECESSÁRIAS, OPERADORES TÉCNICOS NECESSÁRIOS E DESMONTAGEM.
Quantidade: 60 Val. Ref.: 558,834 **Valor Unit.: 558,80** Total Item: 33.528,00

LOTE 2 Quant.: 1 Num: 114 **Total: 216.540,00**

Item: 1 Unidade: DIÁRIAS Marca: Serviço Modelo:
Descrição: FECHAMENTO 20M - LOCAÇÃO COM MONTAGEM E DESMONTAGEM DE FECHAMENTO, SENDO OS MESMOS EM PLACAS METÁLICAS NA ALTURA MÍNIMA DE 2,20 METROS, COM TRAVESSA E SUPORTE PARA FIXAÇÃO E SEM PONTAS DE LANÇA, PORTÕES PARA SAÍDAS DE EMERGÊNCIA, DE NO MÍNIMO 4,40 METROS DE LARGURA
Quantidade: 600 Val. Ref.: 248,99 **Valor Unit.: 248,90** Total Item: 149.340,00

Item: 2 Unidade: DIÁRIAS Marca: Serviço Modelo:
Descrição: DISCIPLINADOR 20M - DISCIPLINADOR - LOCAÇÃO COM MONTAGEM E DESMONTAGEM, DE FECHAMENTO, TIPO GRADE COM ESTRUTURA EM TUBOS GALVANIZADO 1/4 DE DIÂMETRO E 2,65MM DE ESPESSURA, MEDINDO 2,15 X 1,10, MODULAR.
Quantidade: 600 Val. Ref.: 27,553 **Valor Unit.: 27,50** Total Item: 16.500,00

Item: 3 Unidade: DIÁRIAS Marca: Serviço Modelo:
Descrição: BARRICADA DE CONTENÇÃO DE PÚBLICO EM ALUMÍNIO. ESTRUTURA DE GRADE DE BARRICADA DE CONTENÇÃO E PROTEÇÃO DE PÚBLICO, DO TIPO ALTO SUSTENTÁVEL, PADRÃO EUROPEU, COM PISO MEDINDO 2,00M X 1,00M, FIXADAS UMA AS OUTRAS POR PINOS METÁLICOS DE AÇO CONTRAPINADOS E PARAFUSOS, COM MÃO DE FORÇA, DEGRAUS PARA SEGURANÇA
Quantidade: 600 Val. Ref.: 84,537 **Valor Unit.: 84,50** Total Item: 50.700,00

LOTE 3 Quant.: 1 Num: 073 **Total: 948.789,84**

Item: 1 Unidade: DIÁRIAS Marca: Serviço Modelo:

MUNICIPIO DE BOCA DA MATA
BOCA DA MATA-AL

Descrição: PALCO 01- LOCAÇÃO, INCLUINDO TRANSPORTE ,MONTAGEM E DESMONTAGEM DE UM PALCO NAS DIMENSÕES DE 12 METROS DE FRENTE X 12 METROS DE PROFUNDIDADE ,COM COBERTURA EM BOX TRUSS,P50, EM FORMA DE DUAS ÁGUAS ,COBERTA EM LONA PVC NA COR BRANCA, COM PISO DO PALCO EM ESTRUTURA TUBULAR DE AÇO GALVANIZADO ,COBERTO COM COMPENSADO NAVAL OU MADEIRITE COM ESPESSURA MÍNIMA DE 25,00MM CARPETADO, O PALCO DEVERÁ TER LATERAIS E FUNDO FECHADOS COM LONA TIPO PVC NA COR BRANCA, BEM COM DEVERÁ CONTAR COM DUAS TORRES PARA SUSTENTAÇÃO DO PA, EM ESTRUTURA TUBULAR DE AÇO ,COM CAPACIDADE MÍNIMA PARA 2.500 KG E COM ALTURA MÍNIMA DE 8M CADA UMA. O SERVIÇO DE LOCAÇÃO INCLUI A MÃO DE OBRA DE TÉCNICOS E OPERÁRIOS NECESSÁRIOS.

Quantidade: 80 Val. Ref.: 5.869,951 **Valor Unit.: 5.869,90** Total Item: 469.592,00

Item: 2 Unidade: DIÁRIAS Marca: Serviço Modelo:

Descrição: PALCO 02 -LOCAÇÃO, INCLUINDO TRANSPORTE ,MONTAGEM E DESMONTAGEM DE UM PALCO NAS DIMENSÕES DE 09 METROS DE FRENTE X 09 METROS DE PROFUNDIDADE ,COM COBERTURA EM BOX TRUSS,P50, EM FORMA DE DUAS ÁGUAS ,COBERTA EM LONA PVC NA COR BRANCA, COM PISO DO PALCO EM ESTRUTURA TUBULAR DE AÇO GALVANIZADO ,COBERTO COM COMPENSADO NAVAL OU MADEIRITE COM ESPESSURA MÍNIMA DE 25,00MM CARPETADO, O PALCO DEVERÁ TER LATERAIS E FUNDO FECHADOS COM LONA TIPO PVC NA COR BRANCA, BEM COM DEVERÁ CONTAR COM DUAS TORRES PARA SUSTENTAÇÃO DO PA, EM ESTRUTURA TUBULAR DE AÇO ,COM CAPACIDADE MÍNIMA PARA 2.500 KG E COM ALTURA MÍNIMA DE 8M CADA UMA. O SERVIÇO DE LOCAÇÃO INCLUI A MÃO DE OBRA DE TÉCNICOS E OPERÁRIOS NECESSÁRIOS

Quantidade: 40 Val. Ref.: 4.173,387 **Valor Unit.: 4.173,37** Total Item: 166.934,80

Item: 3 Unidade: DIÁRIAS Marca: Serviço Modelo:

Descrição: PALCO 03- LOCAÇÃO, INCLUINDO TRANSPORTE MONTAGEM E DESMONTAGEM, DE UM PALCO NAS DIMENSÕES DE 06 METROS DE FRENTE X 06 METROS DE PROFUNDIDADE, COM COBERTURA EM ESTRUTURA METÁLICA DE ALUMÍNIO RESISTENTE, EM FORMA DE DUAS ÁGUAS, COBERTA EM LONA BRANCA ANTIMOFO E ANTICHAMAS, COM PISO DO PALCO EM ESTRUTURA TUBULAR DE AÇO GALVANIZADO ,COBERTO COM COMPENSADO NAVAL OU MADEIRITE COM ESPESSURA MÍNIMA DE 25,00MM COM CAPACIDADE DE SUPORTE IGUAL OU INFERIOR A 450,00 KG/M2, O PALCO DEVERÁ TER LATERAIS E FUNDO FECHADOS COM LONA TIPO PVC NA COR BRANCA, O SERVIÇO DE LOCAÇÃO INCLUI A MÃO DE OBRA DE TÉCNICOS E OPERÁRIOS NECESSÁRIOS.

Quantidade: 40 Val. Ref.: 3.323,185 **Valor Unit.: 3.323,18** Total Item: 132.927,20

Item: 4 Unidade: DIÁRIAS Marca: Serviço Modelo:

Descrição: HOUSE-MIX,4,40X4,40- ESTRUTURA EM ALUMÍNIO COBERTO COM LONA ANTI-CHAMA E ANTI-MOFO, COM DOIS PISOS E GUARDA CORPO, ATERRAMENTO CONFORME EXIGÊNCIAS DO CORPO DE BOMBEIROS E EXTINTORES SINALIZADOS.

Quantidade: 40 Val. Ref.: 1.851,257 **Valor Unit.: 1.851,25** Total Item: 74.050,00

Item: 5 Unidade: DIÁRIAS Marca: Serviço Modelo:

Descrição: LOCAÇÃO DE PRATICÁVEIS- PLATAFORMA EM ALUMÍNIO MEDINDO 2,00X100 COM CAPACIDADE DE CARGA DE 750 KG/M2, PÉS TELESCÓPICOS, PODENDO SER AJUSTADO NA ALTURA DE 0,60 CM A 1,00M E PISO EM COMPENSADO NALVAL DE 25MM.

Quantidade: 120 Val. Ref.: 198,975 **Valor Unit.: 198,97** Total Item: 23.876,40

Item: 6 Unidade: DIÁRIAS Marca: Serviço Modelo:

Descrição: PASSARELA EM FORMA DE T - COM MONTAGEM E DESMONTAGEM, SENDO UMA NA VERTICAL NO TAMANHO 6.60 METROS DE COMPRIMENTO POR 2.20 METROS DE LARGURA, SAINDO DO PALCO ENCONTRANDO-SE COM UMA OUTRA PARTE HORIZONTAL MEDINDO DE UM LADO A OUTRO 4.40 METROS DE COMPRIMENTO POR 2.20 METROS DE LARGURA, COM MESMA ALTURA DO PALCO QUE PODE SER NO MÍNIMO 1,60M E NO MÁXIMO ATÉ 2,00M, FECHADO LATERALMENTE COM MALHA PRETA OU SEMELHANTE A FIM DE IMPEDIR ACESSO POR BAIXO DA MESMA

Quantidade: 24 Val. Ref.: 3.392,062 **Valor Unit.: 3.392,06** Total Item: 81.409,44

Num: 005



Folha 852
[Assinatura]
Rubrica

MUNICÍPIO DE BOCA DA MATA
BOCA DA MATA-AL

LOTE 4 Quant.: 1 **Total: 1.052.424,60**

Item: 1 Unidade: DIÁRIAS Marca: Serviço Modelo:
Descrição: BOX TRUSS - 20M, TIPO P30 COM PARAFUSOS, PARA MONTAGEM CONFORME SOLICITAÇÃO DO CONTRATANTE MEDIANTE PROJETO.
Quantidade: 300 Val. Ref.: 1.087,969 **Valor Unit.: 1.087,96** Total Item: 326.388,00

Item: 2 Unidade: DIÁRIAS Marca: Serviço Modelo:
Descrição: BOX TRUSS – 20M, TIPO P50 COM PARAFUSOS, PARA MONTAGEM CONFORME SOLICITAÇÃO DO CONTRATANTE MEDIANTE PROJETO.
Quantidade: 100 Val. Ref.: 1.406,531 **Valor Unit.: 1.406,53** Total Item: 140.653,00

Item: 3 Unidade: DIÁRIAS Marca: Serviço Modelo:
Descrição: BOX TRUSS – 20M, TIPO P38 COM PARAFUSOS, PARA MONTAGEM CONFORME SOLICITAÇÃO DO CONTRATANTE MEDIANTE PROJETO
Quantidade: 100 Val. Ref.: 2.279,50 **Valor Unit.: 2.279,50** Total Item: 227.950,00

Item: 4 Unidade: DIÁRIAS Marca: Serviço Modelo:
Descrição: PÓRTICO 9X5 - EM ALUMÍNIO P-30, MEDINDO 9M X 5M, SUSPENSO EM TALHAS E ESTEADOS EM CABO DE AÇO, MAIS LONA 7 X 1,5 C/ ILHÓS E IMPRESSÃO DIGITAL.
Quantidade: 30 Val. Ref.: 5.160,842 **Valor Unit.: 5.160,84** Total Item: 154.825,20

Item: 5 Unidade: DIÁRIAS Marca: Serviço Modelo:
Descrição: PÓRTICO 5X3 - EM ALUMÍNIO P-30, MEDINDO 5M X 3M, SUSPENSO EM TALHAS E ESTEADOS EM CABO DE AÇO, MAIS LONA 7 X 1,5 C/ ILHÓS E IMPRESSÃO DIGITAL
Quantidade: 20 Val. Ref.: 2.541,667 **Valor Unit.: 2.541,60** Total Item: 50.832,00

Item: 6 Unidade: DIÁRIAS Marca: Serviço Modelo:
Descrição: PA FLY - ESTRUTURA METÁLICA EM BOXTRUSS 1MX9M
Quantidade: 20 Val. Ref.: 1.562,20 **Valor Unit.: 1.562,20** Total Item: 31.244,00

Item: 7 Unidade: DIÁRIAS Marca: Serviço Modelo:
Descrição: PA FLY - ESTRUTURA METÁLICA EM BOXTRUSS 2MX9M
Quantidade: 20 Val. Ref.: 3.689,622 **Valor Unit.: 3.689,60** Total Item: 73.792,00

Item: 8 Unidade: DIÁRIAS Marca: Serviço Modelo:
Descrição: BACKDROP Q15- ESTRUTURA METÁLICA BOXTRUSS 3MX3M
Quantidade: 40 Val. Ref.: 368,514 **Valor Unit.: 368,51** Total Item: 14.740,40

Item: 9 Unidade: DIÁRIAS Marca: Serviço Modelo:
Descrição: BACKDROP Q15- ESTRUTURA METÁLICA BOXTRUSS 6MX3M
Quantidade: 40 Val. Ref.: 800,00 **Valor Unit.: 800,00** Total Item: 32.000,00

LOTE 5 Quant.: 1 Num: 098 **Total: 442.859,80**

Item: 1 Unidade: DIÁRIAS Marca: Serviço Modelo:
Descrição: CAMARIM 4,00X4,00M - CAMARIM CLIMATIZADO TIPO OCTANORM MEDINDO 4,00X4,00M COM PISO AÇARPETADO E TENDA, COMPOSTO POR: 02 MESAS, 08 CADEIRAS, 01 SOFÁ DE 2 LUGARES, 01 ESPELHO, 01 ARARA, 01 LIXEIRA, 01 CAIXA TÉRMICA, 02 TOMADAS ,ILUMINAÇÃO E CAIXA DE AC.
Quantidade: 60 Val. Ref.: 2.793,656 **Valor Unit.: 2.793,65** Total Item: 167.619,00

Item: 2 Unidade: DIÁRIAS Marca: Serviço Modelo:

MUNICÍPIO DE BOCA DA MATA
BOCA DA MATA-AL

Descrição: CAMARIM 8,00 X 8,00M - CAMARIM CLIMATIZADO TIPO OCTANORM MEDINDO 8,00X800M COM PISO ACARPETADO E TENDA, COMPOSTO POR: 02 MESAS, 08 CADEIRAS, 01 SOFÁ DE 2 LUGARES, 01 ESPELHO, 01 ARARA, 01 LIXEIRA, 01 CAIXA TÉRMICA, 03 TOMADAS, ILUMINAÇÃO E CAIXA DE AC.

Quantidade: 40 Val. Ref.: 6.881,025 **Valor Unit.: 6.881,02** Total Item: 275.240,80

LOTE 6 Quant.: 1 Num: 033 **Total: 526.691,80**

Item: 1 Unidade: DIÁRIAS Marca: Serviço Modelo:

Descrição: SANITÁRIO PORTÁTIL (BANHEIRO QUÍMICO) - EM POLIETILENO DE ALTA DENSIDADE, COM TETO E DIMENSÕES MÍNIMAS DE 1,16 M X 1,22 M X 2,30 M, COMPOSTO POR: CAIXA DE DEJETOS, PORTA PAPEL HIGIÊNICO E FECHAMENTO COM IDENTIFICAÇÃO DE LIVRE/OCUPADO, PARA USO DO PÚBLICO EM GERAL, INCLUINDO TRANSPORTE, MONTAGEM, INSTALAÇÕES NECESSÁRIAS, LIMPEZA, DESCARTE E DESMONTAGEM.

Quantidade: 800 Val. Ref.: 382,031 **Valor Unit.: 382,03** Total Item: 305.624,00

Item: 2 Unidade: DIÁRIAS Marca: Serviço Modelo:

Descrição: SANITÁRIO PORTÁTIL (BANHEIRO QUÍMICO) PARA PORTADORES DE DEFICIÊNCIAS -EM POLIETILENO DE ALTA DENSIDADE, COM TETO E DIMENSÕES MÍNIMAS DE 1,57 M X 1,57 M X 2,30 M, COMPOSTO POR: CAIXA DE DEJETOS, PORTA PAPEL HIGIÊNICO E FECHAMENTO COM IDENTIFICAÇÃO DE LIVRE/OCUPADO, PARA USO DO PÚBLICO COM NECESSIDADES ESPECIAIS, INCLUINDO TRANSPORTE, MONTAGEM, INSTALAÇÕES NECESSÁRIAS, LIMPEZA, DESCARTE E DESMONTAGEM.

Quantidade: 300 Val. Ref.: 605,125 **Valor Unit.: 605,12** Total Item: 181.536,00

Item: 3 Unidade: DIÁRIAS Marca: Serviço Modelo:

Descrição: CONTAINER CLIMATIZADO , MEDINDO 6X3 COM REVESTIMENTO DE DRYWALL COM 02 JANELAS ,01 PORTA , 04 TOMADAS , PISO VINÍLICO COM HIDRÁULICA DE CAPACIDADE DE 500 LITROS E PIA , JÁ COM TODA INSTALAÇÃO HIDRO- SANITÁRIA.

Quantidade: 20 Val. Ref.: 1.976,592 **Valor Unit.: 1.976,59** Total Item: 39.531,80

LOTE 7 Quant.: 1 Num: 040 **Total: 480.987,60**

Item: 1 Unidade: DIÁRIAS Marca: Serviço Modelo:

Descrição: TENDA 12,00 X 12,00M - TENDA TIPO PIRÂMIDE, MEDINDO 12,00 X 12,00M COM LONA BRANCA DE ALTA RESISTÊNCIA, TRATAMENTO ANTI-CHAMA, ANTI- UV, E ANTI-MOFO COM REVESTIMENTO EM VERNIZ, IMPERMEÁVEL E AUTO EXTINGUÍVEL. ESTRUTURA METÁLICA EM FERRO TUBULAR COM BITOLAS DE 1" E 3", E SAFENAS LATERAIS, INCLUINDO TRANSPORTE, MONTAGEM E DESMONTAGEM.

Quantidade: 80 Val. Ref.: 3.210,693 **Valor Unit.: 3.210,69** Total Item: 256.855,20

Item: 2 Unidade: DIÁRIAS Marca: Serviço Modelo:

Descrição: TENDA 9,00 X 9,00M - TENDA TIPO PIRÂMIDE, MEDINDO 9,00 X 9,00M COM LONA BRANCA DE ALTA RESISTÊNCIA, TRATAMENTO ANTICHAMA, ANTI- UV, E ANTIMOFO COM REVESTIMENTO EM VERNIZ, IMPERMEÁVEL E AUTO EXTINGUÍVEL. ESTRUTURA METÁLICA EM FERRO TUBULAR COM BITOLAS DE 1" E 3", E SAFENAS LATERAIS, INCLUINDO TRANSPORTE, MONTAGEM E DESMONTAGEM.

Quantidade: 40 Val. Ref.: 1.788,513 **Valor Unit.: 1.788,51** Total Item: 71.540,40

Item: 3 Unidade: DIÁRIAS Marca: Serviço Modelo:

Descrição: TENDA 6,00 X 6,00M - TENDA TIPO PIRÂMIDE, MEDINDO 6,00 X 6,00M COM LONA BRANCA DE ALTA RESISTÊNCIA, TRATAMENTO ANTI-CHAMA, ANTI- UV, E ANTI-MOFO COM REVESTIMENTO EM VERNIZ, IMPERMEÁVEL E AUTO EXTINGUÍVEL. ESTRUTURA METÁLICA EM FERRO TUBULAR COM BITOLAS DE 1" E 3", E SAFENAS LATERAIS, INCLUINDO TRANSPORTE, MONTAGEM E DESMONTAGEM

Quantidade: 120 Val. Ref.: 1.271,607 **Valor Unit.: 1.271,60** Total Item: 152.592,00

LOTE 8 Quant.: 1 Num: 046 **Total: 1.239.264,30**

Item: 1 Unidade: DIÁRIAS Marca: Serviço Modelo:

MUNICÍPIO DE BOCA DA MATA
BOCA DA MATA-AL

Descrição: ARQUIBANCADAS, MEDINDO 30 M LINEARES - LOCAÇÃO COM MONTAGEM E DESMONTAGEM DE MÓDULO DE ARQUIBANCADA, DE 04 (QUATRO) DEGRAUS, COM INÍCIO DO PRIMEIRO PISO, DE NO MÍNIMO 1,20 METROS DO NÍVEL DO CHÃO, ASSENTOS CONFECCIONADOS EM CHAPAS DOBRADAS E COM REFORÇOS DE SEGURANÇA EM INTERVALOS MÁXIMOS DE 20 (VINTE) CENTÍMETROS, COM ENCAIXES E FIXADORES NOS DEGRAUS COM PINOS OU PARAFUSOS, ESCADAS DE ACESSO COM 2,30 METROS DE LARGURA E ESPELHOS DE DEGRAUS NO MÁXIMO DE 15 (QUINZE) CENTÍMETROS, PARAPEITO E CORRIMÕES NO MÍNIMO DE 1,10 METROS DE ALTURA E INTERVALOS DE VÃOS LIVRES DE NO MÁXIMO 15 (QUINZE) CENTÍMETROS COM PLACA DE IDENTIFICAÇÃO INFORMANDO CAPACIDADE DE PESSOAS.

Quantidade: 20 Val. Ref.: 24.255,50 **Valor Unit.: 24.255,50** Total Item: 485.110,00

Item: 2 Unidade: DIÁRIAS Marca: Serviço Modelo:

Descrição: ARQUIBANCADAS, MEDINDO 90 M LINEARES - LOCAÇÃO COM MONTAGEM E DESMONTAGEM DE MÓDULO DE ARQUIBANCADA, DE 04 (QUATRO) DEGRAUS, COM INÍCIO DO PRIMEIRO PISO, DE NO MÍNIMO 1,20 METROS DO NÍVEL DO CHÃO, ASSENTOS CONFECCIONADOS EM CHAPAS DOBRADAS E COM REFORÇOS DE SEGURANÇA EM INTERVALOS MÁXIMOS DE 20 (VINTE) CENTÍMETROS, COM ENCAIXES E FIXADORES NOS DEGRAUS COM PINOS OU PARAFUSOS, ESCADAS DE ACESSO COM 2,30 METROS DE LARGURA E ESPELHOS DE DEGRAUS NO MÁXIMO DE 15 (QUINZE) CENTÍMETROS, PARAPEITO E CORRIMÕES NO MÍNIMO DE 1,10 METROS DE ALTURA E INTERVALOS DE VÃOS LIVRES DE NO MÁXIMO 15 (QUINZE) CENTÍMETROS COM PLACA DE IDENTIFICAÇÃO INFORMANDO CAPACIDADE DE PESSOAS

Quantidade: 20 Val. Ref.: 37.707,715 **Valor Unit.: 37.707,715** Total Item: 754.154,30

LOTE 9 Quant.: 1 Num: 127 **Total: 2.963.904,00**

Item: 1 Unidade: DIÁRIAS Marca: Serviço Modelo:

Descrição: CAMAROTE COM ACESSIBILIDADE MEDINDO 9,00X 9,00 METROS DE FUNDO COM ESTRUTURA METÁLICA EM AÇO MEDINDO 2,20X2,20 X 0,10 , REVESTIDO COM MADERITE , APOIADO SOBRE COLUNAS DE 2,20M EM AÇO COM DIÂMETRO 2.7/8 X ¼ DE ESPESSURA, COBERTO COM TOLDO 9X9 EM AÇO GALVANIZADO E LONA BRANCA ANTI-MOFO E ANTI CHAMAS.

Quantidade: 60 Val. Ref.: 12.899,834 **Valor Unit.: 12.899,83** Total Item: 773.989,80

Item: 2 Unidade: DIÁRIAS Marca: Serviço Modelo:

Descrição: CAMAROTE COM ACESSIBILIDADE MEDINDO 12,00X 12,00 METROS DE FUNDO COM ESTRUTURA METÁLICA EM AÇO MEDINDO 2,20X2,20 X 0,10 , REVESTIDO COM MADERITE , APOIADO SOBRE COLUNAS DE 2,20M EM AÇO COM DIÂMETRO 2.7/8 X ¼ DE ESPESSURA, COBERTO COM TOLDO 12X12 EM AÇO GALVANIZADO E LONA BRANCA ANTI-MOFO E ANTI CHAMAS

Quantidade: 300 Val. Ref.: 7.299,714 **Valor Unit.: 7.299,714** Total Item: 2.189.914,20

LOTE 10 Quant.: 1 Num: 039 **Total: 257.803,70**

Item: 1 Unidade: DIÁRIAS Marca: Serviço Modelo:

Descrição: DECORAÇÃO COM MIL BALÕES INFLADOS EM LÁTEX, TAMANHO PADRÃO FORMATO OVAL, COM MÃO -DE – OBRA E MATERIAIS NECESSÁRIOS. AS CORES SERÃO DEFINIDAS PELA COORDENAÇÃO DO EVENTO.

Quantidade: 60 Val. Ref.: 525,00 **Valor Unit.: 525,00** Total Item: 31.500,00

Item: 2 Unidade: DIÁRIAS Marca: Serviço Modelo:

Descrição: ARRANJO DE FLORES COM FOLHAGENS MEDINDO DE 30 CM A 60 CM DE ALTURA COM APROVAÇÃO PRÉVIA.

Quantidade: 300 Val. Ref.: 288,225 **Valor Unit.: 288,225** Total Item: 86.467,50

Item: 3 Unidade: DIÁRIAS Marca: Serviço Modelo:

Descrição: CONJUTO DE PISO DE VIDRO COM MICROLAMPADAS, MEDIDA DO MÓDULO 1X1M, ESTRUTURA METÁLICA, PINTURA ELETROSTÁTICA, PLACA DE VIDRO TEMPERADO FUMÊ 10MM, SISTEMA ELÉTRICO E CORDÃO DE LED COM 500 LEDS (BRANCO QUENTE), ALTURA DE 4,5CM, TENSÃO 220V, CONTROLE DE CARTÃO SD DMX. INCLUINDO TRASPORTE, MONTAGEM, INSTALAÇÕES NECESSÁRIAS, OPERADORES TÉCNICOS NECESSÁRIOS E DESMONTAGEM. COM 24 PLACAS



Folha 859
Alorica

MUNICIPIO DE BOCA DA MATA
BOCA DA MATA-AL

Quantidade: 40 Val. Ref.: 270,202 Valor Unit.: 270,20 Total Item: 10.808,00

Item: 4 Unidade: DIÁRIAS Marca: Serviço Modelo:

Descrição: ILUMINAÇÃO CÊNICA, COMPOSTA POR 16 VARAS, CADA UMA COM 08 LÂMPADAS, MODELO PIMBIM, 40 UNIDADEES DE PAR 38, 60 UNIDADES REFLETOR BRANCO QUENTES 100W, 60 UNIDADES REFLETOR BRANCO FRIO 100W. INCLUINDO TRANSPORTE, MONTAGEM, INSTALAÇÕES NECESSÁRIAS, OPERADORES TÉCNICOS NECESSÁRIOS E DESMONTAGEM

Quantidade: 60 Val. Ref.: 1.956,875 Valor Unit.: 1.956,87 Total Item: 117.412,20

Item: 5 Unidade: DIÁRIAS Marca: Serviço Modelo:

Descrição: ILUMINAÇÃO TIPO GAMBIARRA - VARAL DE LUZES, COM SOQUETE A CADA 1,00 METRO, CABO NA COR PRETA, BI-VOLT, COM LÂMPADAS BULBO, INCANDESCENTE OU LED. TOTALMENTE ISOLADO, PARA LIGAÇÕES EXTERNAS. INCLUINDO TRANSPORTE, MONTAGEM, INSTALAÇÕES NECESSÁRIAS, OPERADORES TÉCNICOS NECESSÁRIOS E DESMONTAGEM.

Quantidade: 60 Val. Ref.: 193,609 Valor Unit.: 193,60 Total Item: 11.616,00

LOTE 11 Quant.: 1 Num: 115 **Total: 390.020,00**

Item: 1 Unidade: DIÁRIAS Marca: Serviço Modelo:

Descrição: PESSOAL DE APOIO, PROFISSIONAL COM QUALIFICAÇÃO TÉCNICA COMPROVADA E CAPACITADO PARA ATUAR NA PREVENÇÃO E NO MONITORAMENTO TEMPORÁRIO PARA EVENTOS.

Quantidade: 2.000 Val. Ref.: 195,015 Valor Unit.: 195,01 Total Item: 390.020,00

LOTE 12 Quant.: 1 Num: 057 **Total: 4.586.476,14**

Item: 1 Unidade: DIÁRIAS Marca: Serviço Modelo:

Descrição: PROFISSIONAL COM CAPTAÇÃO DE IMAGENS COM O USO DE CÂMERA PROFISSIONAL FULL FRAME, COM TRIPÉ E FLASH COMPATÍVEL PADRÃO 4K ULTRA HD , COM ASSESSÓRIA DE COMUNICAÇÃO E ENTREGA DE MATERIAL FINALIZADO EM RECORTES E TRATAMENTO DE IMAGENS ,JÁ INCLUSO TRANSPORTE.

Quantidade: 820 Val. Ref.: 1.744,947 Valor Unit.: 1.744,947 Total Item: 1.430.856,54

Item: 2 Unidade: DIÁRIAS Marca: Serviço Modelo:

Descrição: TRANSMISSÃO SIMULTÂNEA PARA EVENTOS: CÂMERA SONY XDCAM EX3 / FX3 CABEAMENTO DE FIBRA ÓTICA PROCESSADORA DE IMAGEM SDI CONVERSORES DE SDI PARA FIBRA ÓTICATRIPIÉS HIDRÁULICOS,INTERCOM EXIBIDOR DE VÍDEO PODE DO TER ATE 6 CÂMERAS NA TRANSMISSÃO SIMULTÂNEA

Quantidade: 120 Val. Ref.: 6.070,835 Valor Unit.: 6.070,83 Total Item: 728.499,60

Item: 3 Unidade: DIÁRIAS Marca: Serviço Modelo:

Descrição: SISTEMA DE MONITORAMENTO PARA EVENTOS: 03 GRAVADOR NVD 3316,32 CÂMERA IP 1130 /07 SWITCH 08 PORTAS ,200 PLUG RJ45,3 DISCO RÍGIDO 1TB , 2135 LANDUTTI CAT, 30 ABRAÇADEIRA C/100 UND ,32 CAIXA PLÁSTICA,01 SWITCH ,08 PORTAS POE+SF 800 , 01 NOBREAK 1200 VA- 220 V, 02 CÂMERA SPEED DOME VIP, 03 MONITOR 24 POLEGADAS, 06 CAIXA DE COMANDO 30X20X17 , 07 PROTETOR ELETRÔNICO , 06 ROTEADORES.

Quantidade: 120 Val. Ref.: 16.550,778 Valor Unit.: 16.550,77 Total Item: 1.986.092,40

Item: 4 Unidade: DIÁRIAS Marca: Serviço Modelo:

Descrição: PROFISSIONAL COM EQUIPAMENTO AUDIOVISUAL , FILMAGEM AÉREA: AERONAVE NÃO TRIPULADA TIPO DRONE COM AS SEGUINTES ESPECIFICAÇÕES ,VELOCIDADE MÁXIMA 20 M/S , DESCIDA VELOCIDADE 4 M/S, ILUMINAÇÃO ADEQUADA ,MODO GPS , TRANSMISSOR, BATERIA 6.000 DE POLÍMERO DE LÍTIO-ION, CONFIGURAÇÃO : 4 S VOLTAGEM 15,2 ,PESO 462 G, POTÊNCIA CARREGAMENTO RÁPIDO, CASE DE VIAGEM COM EXTERIOR RÍGIDO E INTERIOR ACOLCHOADO.

Quantidade: 120 Val. Ref.: 3.675,236 Valor Unit.: 3.675,23 Total Item: 441.027,60

Num: 117

MUNICÍPIO DE BOCA DA MATA
BOCA DA MATA-AL

LOTE 13 Quant.: 1 **Total: 1.151.493,92**

Item: 1 Unidade: DIÁRIAS Marca: Serviço Modelo:
Descrição: GRUPO GERADOR SILENCIADO, PARTIDA MANUAL OU AUTOMÁTICA, QUE FORNEÇA POTÊNCIA DE 260,00 KVA, TENSÃO DE 220,00 VOLTS, CICLAGEM EM 60,00 HZ A 1.800,00 RPM, COM MOTOR A DIESEL, TURBINADO, CABOS ELÉTRICOS E AC COM CHAVE DE LIGAÇÃO/REVERSÃO COMPATÍVEIS, HORÍMETRO, ATERRAMENTO DE ACORDO COM AS NORMAS TÉCNICAS, INCLUINDO TRANSPORTE, MONTAGEM, INSTALAÇÕES NECESSÁRIAS, OPERADORES NECESSÁRIOS E DESMONTAGEM.
Quantidade: 160 Val. Ref.: 2.524,729 **Valor Unit.: 2.524,72** Total Item: 403.955,20

Item: 2 Unidade: DIÁRIAS Marca: Serviço Modelo:
Descrição: GRUPO GERADOR SILENCIADO, PARTIDA MANUAL OU AUTOMÁTICA, QUE FORNEÇA POTÊNCIA DE 180,00 KVA, TENSÃO DE 220,00 VOLTS, CICLAGEM EM 60,00 HZ A 1.800,00 RPM, COM MOTOR A DIESEL, TURBINADO, CABOS ELÉTRICOS E AC COM CHAVE DE LIGAÇÃO/REVERSÃO COMPATÍVEIS, HORÍMETRO, ATERRAMENTO DE ACORDO COM AS NORMAS TÉCNICAS, INCLUINDO TRANSPORTE, MONTAGEM, INSTALAÇÕES NECESSÁRIAS, OPERADORES NECESSÁRIOS E DESMONTAGEM.
Quantidade: 160 Val. Ref.: 2.986,72 **Valor Unit.: 2.986,72** Total Item: 477.875,20

Item: 3 Unidade: DIÁRIAS Marca: Serviço Modelo:
Descrição: GRUPO GERADOR SILENCIADO, PARTIDA MANUAL OU AUTOMÁTICA, QUE FORNEÇA POTÊNCIA DE 80,00 KVA, TENSÃO DE 220,00 VOLTS, CICLAGEM EM 60,00 HZ A 1.800,00 RPM, COM MOTOR A DIESEL, TURBINADO, CABOS ELÉTRICOS E AC COM CHAVE DE LIGAÇÃO/REVERSÃO COMPATÍVEIS, HORÍMETRO, ATERRAMENTO DE ACORDO COM AS NORMAS TÉCNICAS, INCLUINDO TRANSPORTE, MONTAGEM, INSTALAÇÕES NECESSÁRIAS, OPERADORES NECESSÁRIOS E DESMONTAGEM
Quantidade: 160 Val. Ref.: 1.673,637 **Valor Unit.: 1.673,637** Total Item: 267.781,92

Item: 4 Unidade: DIÁRIAS Marca: Serviço Modelo:
Descrição: CABO ELÉTRICO – CABO PARA INTERLIGAR UM GERADOR A OUTRO, ENCAPADO, MODELO PP, 04 UNIDADES DE 90MM E VIAS SEPARADAS DE 100M. INCLUINDO TRANSPORTE, MONTAGEM, INSTALAÇÕES NECESSÁRIAS, OPERADORES TÉCNICOS NECESSÁRIOS E DESMONTAGEM
Quantidade: 60 Val. Ref.: 31,36 **Valor Unit.: 31,36** Total Item: 1.881,60

LOTE 14 Quant.: 1 Num: 067 **Total: 409.091,50**

Item: 1 Unidade: DIÁRIAS Marca: Serviço Modelo:
Descrição: SISTEMA DE PONTO SEM FIO: 08 ENEAR COM BORE PACK, 04 ANTENAS ,PILHAS , TÉCNICOS PARA O EVENTO.
Quantidade: 240 Val. Ref.: 61,89 **Valor Unit.: 61,89** Total Item: 14.853,60

Item: 2 Unidade: DIÁRIAS Marca: Serviço Modelo:

MUNICÍPIO DE BOCA DA MATA
BOCA DA MATA-AL

Descrição: SONORIZAÇÃO-TIPO 1, DE GRANDE PORTE, COM CONFIGURAÇÃO MÍNIMA DE 02 (DOIS) CONSOLES DIGITAIS DE 48 CANAIS, COM PRÉ AMPLIFICADORES COM RECALL AUTOMÁTICO PARA TODOS OS CANAIS, 24 AUXILIARES, 08 MATRIX, 08 DCAS, 04 BANDAS DE EQUALIZAÇÃO PARAMÉTRICAS, 04 PROCESSADORES DE EFEITOS, 02 PROCESSADORES DINÂMICOS POR CANAL, 06 CANAIS DE EQUALIZAÇÃO 31 BANDAS OPERACIONAIS, COM RESOLUÇÃO MÍNIMA DE 48 KHZ; 01 MULTICABO 60 VIAS COM MAIS 24 VIAS PARA CANAIS AUXILIARES, COM SPLITER DE NO MÍNIMO 60 METROS; 01 PROCESSADOR DE SISTEMA DIGITAL, ESTÉREO, COM 02 ENTRADAS E 08 SAÍDAS COM MULTICABO EXCLUSIVO, 02 (DOIS) APARELHOS DE COMPACT DISC COM INTERFACE USB E SUPORTE DE REPRODUÇÃO DE ARQUIVOS NO FORMATO (MP3), 16 (DEZESSEIS) MICROFONES COM PEDESTAIS, 01 (UM) KIT DE MICROFONES PARA BATERIA, 02 (UM) MICROFONE SEM FIO PADRÃO UHF, COM PEDESTAL, 01 (UM) CUBO DE CONTRA BAIXO COM 1 CAIXA DE 4 FALANTES DE 10" E 01 CAIXA DE FALANTE DE 15", 02 (DOIS) CUBOS DE GUITARRA COM 2 FALANTES DE 12", 01 (UM) sistema de retorno para teclados, 01 (uma) bateria acústica de 04 tons, 08 (oito) monitores de retorno de palco, 01 (um) monitor de retorno para bateria com 02 falantes, p.a. (padrão line array) para sonorização ao ar livre, contendo no mínimo 16 (dezesseis) caixas acústicas de grave com no mínimo 02 (dois) auto-falantes de 18" (dezoito polegadas) e 16 (dezesseis) CAIXAS ACÚSTICAS DE FREQUÊNCIAS MÉDIAS E ALTAS (INDUSTRIALIZADAS), ALÉM DE SUPORTE PARA SOM AMBIENTE COMPOSTO DE PELO MENOS 08 (OITO) CAIXAS ACÚSTICAS ESPALHADAS OU ALINHADA TIPO LINE ARRAY, INCLUINDO TRANSPORTE, MONTAGEM, OPERAÇÃO E DESMONTAGEM.

Quantidade: 30 Val. Ref.: 4.172,135 Valor Unit.: 4.172,135 Total Item: 125.164,05

Item: 3 Unidade: DIÁRIAS Marca: Serviço Modelo:

Descrição: SONORIZAÇÃO-TIPO 2: DE MÉDIO PORTE, COM CONFIGURAÇÃO MÍNIMA DE 02 (DOIS) CONSOLES MIXER (MESA DE SOM) DE 32 (TRINTA E DOIS) CANAIS, COM PRÉ AMPLIFICADORES COM RECALL AUTOMÁTICO PARA TODOS OS CANAIS, 16 AUXILIARES, 08 MATRIX, 08 DCAS, 04 BANDAS DE EQUALIZAÇÃO PARAMÉTRICAS, 02 PROCESSADORES DE EFEITOS, 02 PROCESSADORES DINÂMICOS POR CANAL, 06 CANAIS DE EQUALIZAÇÃO 31 BANDAS OPERACIONAIS, COM RESOLUÇÃO MÍNIMA DE 48 KHZ; 01 MULTICABO 32 VIAS COM MAIS 8 VIAS PARA CANAIS AUXILIARES, COM SPLITER DE NO MÍNIMO 60 METROS; 01 PROCESSADOR DE SISTEMA DIGITAL, ESTÉREO, COM 02 ENTRADAS E 08 SAÍDAS COM MULTICABO EXCLUSIVO, 02 (DOIS) APARELHOS DE COMPACT DISC COM INTERFACE USB E SUPORTE DE REPRODUÇÃO DE ARQUIVOS NO FORMATO (MP3), 12 (DOZE) MICROFONES COM PEDESTAIS, 01 (UM) KIT DE MICROFONES PARA BATERIA, 01 (UM) MICROFONE SEM FIO COM PEDESTAL, 01 (UM) CUBO DE CONTRA BAIXO, 01 (UM) CUBO DE GUITARRA, 01 (UM) SISTEMA PARA TECLADOS, 01 (UMA) BATERIA ACÚSTICA, 08 (OITO) MONITORES DE RETORNOS DE PALCO, 01 (UM) MONITOR DE RETORNO PARA BATERIA, P.A. (PADRÃO LINE ARRAY) PARA SONORIZAÇÃO AO AR LIVRE, CONTENDO NO MÍNIMO 12 (DOZE) CAIXAS ACÚSTICAS DE GRAVES COM NO MÍNIMO 02 (DOIS) AUTOFALANTES DE 18" (DEZOITO POLEGADAS) E 12 (OITO) CAIXAS ACÚSTICAS DE FREQUÊNCIAS MÉDIAS E ALTAS (INDUSTRIALIZADAS), ALÉM DE SUPORTE PARA SOM AMBIENTE COMPOSTO DE PELO MENOS 08 (OITO) CAIXAS ACÚSTICAS ESPALHADAS, INCLUINDO TRANSPORTE, MONTAGEM, OPERAÇÃO E DESMONTAGEM

Quantidade: 40 Val. Ref.: 2.465,425 Valor Unit.: 2.465,425 Total Item: 98.617,00

Item: 4 Unidade: DIÁRIAS Marca: Serviço Modelo:

Descrição: SONORIZAÇÃO-TIPO 3: DE PEQUENO PORTE, COM CONFIGURAÇÃO MÍNIMA DE 01 (UMA) CONSOLE MIXER (MESA DE SOM) DE 16 (DEZESSEIS) CANAIS, COM PRÉ AMPLIFICADORES COM RECALL AUTOMÁTICO PARA TODOS OS CANAIS, 04 AUXILIARES, 04 BANDAS DE EQUALIZAÇÃO PARAMÉTRICAS, 04 CAIXAS DE FREQUÊNCIAS ALTAS E 04 CAIXAS DE GRAVES, COM 01 CUBO DE BAIXO, 01 CUBO DE GUITARRA, 04 RETORNOS, 08 MICROFONES COM FIO, 01 MICROFONE SEM FIO, INCLUINDO TRANSPORTE, MONTAGEM, OPERAÇÃO E DESMONTAGEM.

Quantidade: 50 Val. Ref.: 1.953,333 Valor Unit.: 1.953,33 Total Item: 97.666,50

Item: 5 Unidade: DIÁRIAS Marca: Serviço Modelo:

Descrição: SONORIZAÇÃO PARA REUNIÃO, 01 MESA COM 12 CANAIS CONTENDO O MÍNIMO DE 04 SUBGRUPOS, 04 VIAS AUXILIARES, 04 BANDAS DE EQUALIZAÇÃO, SENDO TODAS PARAMÉTRICAS, FILTROS DE GRAVES, TODAS AS SAÍDAS DEVERÃO SER BALANCEADAS 04 CAIXAS ATIVAS 300W RMS CONTÍNUOS CADA, COM TRIPÉ, MICROFONE SEM FIO PARA VOZ COM FREQUÊNCIA DE TRABALHO SELECIONÁVEL E FAIXA DE OPERAÇÃO EM UHF, 04 MICROFONES COM FIO, 01 APARELHO DE CD PLAYER PARA SONORIZAÇÃO AMBIENTE, CABOS E CONEXÕES PARA LIGAR TODO O SISTEMA.

MUNICÍPIO DE BOCA DA MATA
BOCA DA MATA-AL

Quantidade: 50 Val. Ref.: 1.078,287 **Valor Unit.: 1.078,287** Total Item: 53.914,35

Item: 6 Unidade: DIÁRIAS Marca: Serviço Modelo:

Descrição: PASSA CABO - PARA ISOLAMENTO DOS FIOS DOS EQUIPAMENTOS DE SOM E ILUMINAÇÃO DISTRIBUÍDOS NO LOCAL DO EVENTO. INCLUINDO TRANSPORTE, MONTAGEM, INSTALAÇÕES NECESSÁRIAS, E DESMONTAGEM.

Quantidade: 200 Val. Ref.: 94,386 **Valor Unit.: 94,38** Total Item: 18.876,00

LOTE 15 Quant.: 1 Num: 111 **Total: 1.310.846,43**

Item: 1 Unidade: DIÁRIAS Marca: Serviço Modelo:

Descrição: ILUMINAÇÃO GRANDE, CONTENDO PELO MENOS 40 (QUARENTA) PAR LEDS OUTDOOR RGBWA DE 18W CADA, 02 (UMA) MESA DE LUZ COM DUAS TELAS TOUCH SCREEN COMPATÍVEL, 01 (UM) CANHÃO SEGUIDOR, 48 MOVIE HEAD E 01 (UMA) MÁQUINA DE FUMAÇA COM DISSIPADOR, INCLUINDO TRANSPORTE, MONTAGEM, INSTALAÇÕES NECESSÁRIAS, OPERADORES NECESSÁRIOS E DESMONTAGEM

Quantidade: 50 Val. Ref.: 4.909,504 **Valor Unit.: 4.909,50** Total Item: 245.475,00

Item: 2 Unidade: DIÁRIAS Marca: Serviço Modelo:

Descrição: ILUMINAÇÃO MÉDIA, CONTENDO PELO MENOS 32 (TRINTA E DOIS) PAR LEDS OUTDOOR RGBWA DE 15W CADA, 01 (UMA) MESA DE LUZ COMPATÍVEL, 01 (UM) CANHÃO SEGUIDOR, 16 MOVIE HEAD E 01 (UMA) MÁQUINA DE FUMAÇA COM DISSIPADOR, INCLUINDO TRANSPORTE, MONTAGEM, INSTALAÇÕES NECESSÁRIAS, OPERADORES NECESSÁRIOS E DESMONTAGEM.

Quantidade: 50 Val. Ref.: 2.755,375 **Valor Unit.: 2.755,375** Total Item: 137.768,75

Item: 3 Unidade: DIÁRIAS Marca: Serviço Modelo:

Descrição: ILUMINAÇÃO PEQUENA, CONTENDO, PELO MENOS, 16 (DEZESSEIS) PAR LED DE 12 W CADA, 01 (UMA) MESA DE LUZ COMPATÍVEL, 16 MOVIE HEAD E 01 (UMA) MÁQUINA DE FUMAÇA COM DISSIPADOR, INCLUINDO PESSOAL PARA TRANSPORTE, MONTAGEM, INSTALAÇÕES E DESMONTAGEM

Quantidade: 50 Val. Ref.: 1.624,036 **Valor Unit.: 1.624,036** Total Item: 81.201,80

Item: 4 Unidade: DIÁRIAS Marca: Serviço Modelo:

Descrição: TELÃO COM PROJETOR DE RESOLUÇÃO SVGA 800 X 600, 2800 ANSI LÚMENS, CONTRASTE 3.000:1, FULL HD, USB, INCLUINDO TRANSPORTE E MONTAGEM.

Quantidade: 60 Val. Ref.: 970,688 **Valor Unit.: 970,68** Total Item: 58.240,80

Item: 5 Unidade: DIÁRIAS Marca: Serviço Modelo:

Descrição: PROJETOR MULTIMÍDIA DE 4000 ANSILUMENS, COM CABOS ADAPTADORES E CONTROLE REMOTO. INCLUINDO TRANSPORTE, MONTAGEM, INSTALAÇÕES NECESSÁRIAS, OPERADORES TÉCNICOS NECESSÁRIOS E DESMONTAGEM

Quantidade: 60 Val. Ref.: 1.458,195 **Valor Unit.: 1.458,19** Total Item: 87.491,40

Item: 6 Unidade: DIÁRIAS Marca: Serviço Modelo:

Descrição: TESTEIRA DE LED - DE ALTA DEFINIÇÃO, COM MÍNIMO DE 6 MM POR POLEGADA DE ÁREA, CADA PLACA DE PAINEL DE LED COM DIMENSÃO MÍNIMA DE 96X96 COM ALTA RESOLUÇÃO E DEFINIÇÃO, COM DIMENSÕES 05 M DE ALTURA E 14 M EM COMPRIMENTO TOTALIZANDO 24 M2 COM MONTAGEM E DESMONTAGEM, ATERRAMENTO, INCLUINDO TRANSPORTE E OPERADOR, INTERLIGADA COM A HOUSE MIX PARA DIVULGAÇÃO DE AÇÕES DO MUNICÍPIO

Quantidade: 60 Val. Ref.: 114,013 **Valor Unit.: 114,01** Total Item: 6.840,60

Item: 7 Unidade: DIÁRIAS Marca: Serviço Modelo:

Descrição: TV 42" PLANA OU LCD, ENTRADA UFH/VHF/CATV, COM ENTRADA DE HDMI, COMPUTADOR E TÉCNICO INCLUSO

Quantidade: 50 Val. Ref.: 206,688 **Valor Unit.: 206,68** Total Item: 10.334,00

Item: 8 Unidade: DIÁRIAS Marca: Serviço Modelo:



Folha 858
[Assinatura]
Rubrica

MUNICÍPIO DE BOCA DA MATA
BOCA DA MATA-AL

Descrição: PAINEL DE LED CURVO DE RESOLUÇÃO 3.0 MILÍMETROS INDOOR, MEDINDO 20M² COM CADA MÓDULO DE 50X100CM, COM RESOLUÇÃO DO ARMÁRIO: (L) 124PIXELS (H) 248PIXELS (RESOLUÇÃO DE CADA PLACA) DISTANCIA REAL: 3.0MM (DISTÂNCIA ENTRE PIXELS REAIS) PIXEL SMD 3-EM-1 2121 BRANCO LED (TIPO DO LED) DENSIDADE DE PIXEL: 65536 PIXEL / M2 TIPO LEVE; SMD2121 BRILHO; 1300NITS FREQUÊNCIA DE ATUALIZAÇÃO; =1920HZ MTBF; 100000 HORAS. INCLUINDO TRANSPORTE, MONTAGEM, INSTALAÇÕES NECESSÁRIAS, OPERADORES TÉCNICOS NECESSÁRIOS E DESMONTAGEM.

Quantidade: 60 Val. Ref.: 2.629,418 **Valor Unit.: 2.629,41** Total Item: 157.764,60

Item: 9 Unidade: DIÁRIAS Marca: Serviço Modelo:

Descrição: PAINEL DE LED CURVO DE RESOLUÇÃO 3.0 MILÍMETROS OUTDOOR, MEDINDO 20M² COM CADA MÓDULO DE 50X100CM, COM RESOLUÇÃO DO ARMÁRIO: (L) 124PIXELS (H) 248PIXELS (RESOLUÇÃO DE CADA PLACA) DISTANCIA REAL: 3.0MM (DISTÂNCIA ENTRE PIXELS REAIS) PIXEL SMD 3-EM-1 2121 BRANCO LED (TIPO DO LED) DENSIDADE DE PIXEL: 65536 PIXEL / M2 TIPO LEVE; SMD2121 BRILHO; 1300NITS FREQUÊNCIA DE ATUALIZAÇÃO; =1920HZ MTBF; 100000 HORAS. INCLUINDO TRANSPORTE, MONTAGEM, INSTALAÇÕES NECESSÁRIAS, OPERADORES TÉCNICOS NECESSÁRIOS E DESMONTAGEM.

Quantidade: 60 Val. Ref.: 2.909,559 **Valor Unit.: 2.909,559** Total Item: 174.573,54

Item: 10 Unidade: DIÁRIAS Marca: Serviço Modelo:

Descrição: TELA DE PROJEÇÃO 100 POLEGADAS, COM SUPORTE EM BOX TRUSS. INCLUINDO TRANSPORTE, MONTAGEM E DESMONTAGEM.

Quantidade: 60 Val. Ref.: 240,322 **Valor Unit.: 240,322** Total Item: 14.419,32

Item: 11 Unidade: DIÁRIAS Marca: Serviço Modelo:

Descrição: PROJEÇÃO 3D MAPEADA COM EDIÇÃO DE PROJETOS. INCLUINDO TRANSPORTE, MONTAGEM, INSTALAÇÕES NECESSÁRIAS, OPERADORES TÉCNICOS NECESSÁRIOS E DESMONTAGEM.

Quantidade: 60 Val. Ref.: 5.329,743 **Valor Unit.: 5.329,743** Total Item: 319.784,58

Item: 12 Unidade: DIÁRIAS Marca: Serviço Modelo:

Descrição: ACIONADOR DE EFEITO DMX, COMPOSTO DE 12 UNIDADES DE CANHÃO SERPENTINA. INCLUINDO TRANSPORTE, MONTAGEM E DESMONTAGEM

Quantidade: 60 Val. Ref.: 282,534 **Valor Unit.: 282,534** Total Item: 16.952,04



Folha 859
Auditor

MUNICÍPIO DE BOCA DA MATA
BOCA DA MATA-AL

PROPOSTA DO PARTICIPANTE

PREGÃO ELETRÔNICO Nº 19/2024
Processo Administrativo Nº 04170013/2024
Tipo: REGISTRO DE PREÇO
PREGOEIRO: JUCIANA DAYSE BEZERRA DOS SANTOS
Data de Publicação: 13/05/2024 15:26:51

TOTAL DO PROCESSO: **16.014.902,048**

TOTAL DA PROPOSTA **16.014.902,048**

LOTE 1 Quant.: 1 Num: 006 **Total: 37.567,36**

Item: 1 Unidade: DIÁRIAS Marca: Serviço Modelo:
Descrição: EXTINTOR – LOCAÇÃO DE EXTINTORES DE PÓ QUÍMICO 6 KG COM SUPORTE E ÁGUA PRESSURIZADA.
Quantidade: 40 Val. Ref.: 100,933 **Valor Unit.: 100,933** Total Item: 4.037,32

Item: 2 Unidade: DIÁRIAS Marca: Serviço Modelo:
Descrição: CLIMATIZADOR DE AMBIENTES , COM VAZÃO DE AR DE 12.000 M³/H, PARA ATENDER EVENTOS EM ESPAÇO ABERTO OU FECHADO NUMA ÁREA DE ATÉ 40 M². INCLUINDO TRANSPORTE, MONTAGEM, INSTALAÇÕES NECESSÁRIAS, OPERADORES TÉCNICOS NECESSÁRIOS E DESMONTAGEM. A MÁQUINA DEVERÁ SER ENTREGUE ABASTECIDA. INCLUINDO TRANSPORTE, MONTAGEM, INSTALAÇÕES NECESSÁRIAS, OPERADORES TÉCNICOS NECESSÁRIOS E DESMONTAGEM.
Quantidade: 60 Val. Ref.: 558,834 **Valor Unit.: 558,834** Total Item: 33.530,04

LOTE 2 Quant.: 1 Num: 107 **Total: 216.648,00**

Item: 1 Unidade: DIÁRIAS Marca: Serviço Modelo:
Descrição: FECHAMENTO 20M - LOCAÇÃO COM MONTAGEM E DESMONTAGEM DE FECHAMENTO, SENDO OS MESMOS EM PLACAS METÁLICAS NA ALTURA MÍNIMA DE 2,20 METROS, COM TRAVESSA E SUPORTE PARA FIXAÇÃO E SEM PONTAS DE LANÇA, PORTÕES PARA SAÍDAS DE EMERGÊNCIA, DE NO MÍNIMO 4,40 METROS DE LARGURA
Quantidade: 600 Val. Ref.: 248,99 **Valor Unit.: 248,99** Total Item: 149.394,00

Item: 2 Unidade: DIÁRIAS Marca: Serviço Modelo:
Descrição: DISCIPLINADOR 20M - DISCIPLINADOR - LOCAÇÃO COM MONTAGEM E DESMONTAGEM, DE FECHAMENTO, TIPO GRADE COM ESTRUTURA EM TUBOS GALVANIZADO 1¼ DE DIÂMETRO E 2,65MM DE ESPESSURA, MEDINDO 2,15 X 1,10, MODULAR.
Quantidade: 600 Val. Ref.: 27,553 **Valor Unit.: 27,553** Total Item: 16.531,80

Item: 3 Unidade: DIÁRIAS Marca: Serviço Modelo:
Descrição: BARRICADA DE CONTENÇÃO DE PÚBLICO EM ALUMÍNIO. ESTRUTURA DE GRADE DE BARRICADA DE CONTENÇÃO E PROTEÇÃO DE PÚBLICO, DO TIPO ALTO SUSTENTÁVEL, PADRÃO EUROPEU, COM PISO MEDINDO 2,00M X 1,00M, FIXADAS UMA AS OUTRAS POR PINOS METÁLICOS DE AÇO CONTRAPINADOS E PARAFUSOS, COM MÃO DE FORÇA, DEGRAUS PARA SEGURANÇA
Quantidade: 600 Val. Ref.: 84,537 **Valor Unit.: 84,537** Total Item: 50.722,20

LOTE 3 Quant.: 1 Num: 148 **Total: 948.795,728**

Item: 1 Unidade: DIÁRIAS Marca: Serviço Modelo:

MUNICÍPIO DE BOCA DA MATA
BOCA DA MATA-AL

Descrição: PALCO 01- LOCAÇÃO, INCLUINDO TRANSPORTE, MONTAGEM E DESMONTAGEM DE UM PALCO NAS DIMENSÕES DE 12 METROS DE FRENTE X 12 METROS DE PROFUNDIDADE, COM COBERTURA EM BOX TRUSS, P50, EM FORMA DE DUAS ÁGUAS, COBERTA EM LONA PVC NA COR BRANCA, COM PISO DO PALCO EM ESTRUTURA TUBULAR DE AÇO GALVANIZADO, COBERTO COM COMPENSADO NAVAL OU MADEIRITE COM ESPESSURA MÍNIMA DE 25,00MM CARPETADO, O PALCO DEVERÁ TER LATERAIS E FUNDO FECHADOS COM LONA TIPO PVC NA COR BRANCA, BEM COM DEVERÁ CONTAR COM DUAS TORRES PARA SUSTENTAÇÃO DO PA, EM ESTRUTURA TUBULAR DE AÇO, COM CAPACIDADE MÍNIMA PARA 2.500 KG E COM ALTURA MÍNIMA DE 8M CADA UMA. O SERVIÇO DE LOCAÇÃO INCLUI A MÃO DE OBRA DE TÉCNICOS E OPERÁRIOS NECESSÁRIOS.

Quantidade: 80 Val. Ref.: 5.869,951 Valor Unit.: 5.869,951 Total Item: 469.596,08

Item: 2 Unidade: DIÁRIAS Marca: Serviço Modelo:

Descrição: PALCO 02 -LOCAÇÃO, INCLUINDO TRANSPORTE, MONTAGEM E DESMONTAGEM DE UM PALCO NAS DIMENSÕES DE 09 METROS DE FRENTE X 09 METROS DE PROFUNDIDADE, COM COBERTURA EM BOX TRUSS, P50, EM FORMA DE DUAS ÁGUAS, COBERTA EM LONA PVC NA COR BRANCA, COM PISO DO PALCO EM ESTRUTURA TUBULAR DE AÇO GALVANIZADO, COBERTO COM COMPENSADO NAVAL OU MADEIRITE COM ESPESSURA MÍNIMA DE 25,00MM CARPETADO, O PALCO DEVERÁ TER LATERAIS E FUNDO FECHADOS COM LONA TIPO PVC NA COR BRANCA, BEM COM DEVERÁ CONTAR COM DUAS TORRES PARA SUSTENTAÇÃO DO PA, EM ESTRUTURA TUBULAR DE AÇO, COM CAPACIDADE MÍNIMA PARA 2.500 KG E COM ALTURA MÍNIMA DE 8M CADA UMA. O SERVIÇO DE LOCAÇÃO INCLUI A MÃO DE OBRA DE TÉCNICOS E OPERÁRIOS NECESSÁRIOS

Quantidade: 40 Val. Ref.: 4.173,387 Valor Unit.: 4.173,387 Total Item: 166.935,48

Item: 3 Unidade: DIÁRIAS Marca: Serviço Modelo:

Descrição: PALCO 03- LOCAÇÃO, INCLUINDO TRANSPORTE MONTAGEM E DESMONTAGEM, DE UM PALCO NAS DIMENSÕES DE 06 METROS DE FRENTE X 06 METROS DE PROFUNDIDADE, COM COBERTURA EM ESTRUTURA METÁLICA DE ALUMÍNIO RESISTENTE, EM FORMA DE DUAS ÁGUAS, COBERTA EM LONA BRANCA ANTIMOFO E ANTICHAMAS, COM PISO DO PALCO EM ESTRUTURA TUBULAR DE AÇO GALVANIZADO, COBERTO COM COMPENSADO NAVAL OU MADEIRITE COM ESPESSURA MÍNIMA DE 25,00MM COM CAPACIDADE DE SUPORTE IGUAL OU INFERIOR A 450,00 KG/M2, O PALCO DEVERÁ TER LATERAIS E FUNDO FECHADOS COM LONA TIPO PVC NA COR BRANCA, O SERVIÇO DE LOCAÇÃO INCLUI A MÃO DE OBRA DE TÉCNICOS E OPERÁRIOS NECESSÁRIOS.

Quantidade: 40 Val. Ref.: 3.323,185 Valor Unit.: 3.323,185 Total Item: 132.927,40

Item: 4 Unidade: DIÁRIAS Marca: Serviço Modelo:

Descrição: HOUSE-MIX, 4,40X4,40- ESTRUTURA EM ALUMÍNIO COBERTO COM LONA ANTI-CHAMA E ANTI-MOFO, COM DOIS PISOS E GUARDA CORPO, ATERRAMENTO CONFORME EXIGÊNCIAS DO CORPO DE BOMBEIROS E EXTINTORES SINALIZADOS.

Quantidade: 40 Val. Ref.: 1.851,257 Valor Unit.: 1.851,257 Total Item: 74.050,28

Item: 5 Unidade: DIÁRIAS Marca: Serviço Modelo:

Descrição: LOCAÇÃO DE PRATICÁVEIS- PLATAFORMA EM ALUMÍNIO MEDINDO 2,00X100 COM CAPACIDADE DE CARGA DE 750 KG/M2, PÉS TELESCÓPICOS, PODENDO SER AJUSTADO NA ALTURA DE 0,60 CM A 1,00M E PISO EM COMPENSADO NAVAL DE 25MM.

Quantidade: 120 Val. Ref.: 198,975 Valor Unit.: 198,975 Total Item: 23.877,00

Item: 6 Unidade: DIÁRIAS Marca: Serviço Modelo:

Descrição: PASSARELA EM FORMA DE T - COM MONTAGEM E DESMONTAGEM, SENDO UMA NA VERTICAL NO TAMANHO 6.60 METROS DE COMPRIMENTO POR 2.20 METROS DE LARGURA, SAINDO DO PALCO ENCONTRANDO-SE COM UMA OUTRA PARTE HORIZONTAL MEDINDO DE UM LADO A OUTRO 4.40 METROS DE COMPRIMENTO POR 2.20 METROS DE LARGURA, COM MESMA ALTURA DO PALCO QUE PODE SER NO MÍNIMO 1,60M E NO MÁXIMO ATÉ 2,00M, FECHADO LATERALMENTE COM MALHA PRETA OU SEMELHANTE A FIM DE IMPEDIR ACESSO POR BAIXO DA MESMA

Quantidade: 24 Val. Ref.: 3.392,062 Valor Unit.: 3.392,062 Total Item: 81.409,488

Num: 147

MUNICÍPIO DE BOCA DA MATA
BOCA DA MATA-AL

Descrição: CAMARIM 8,00 X 8,00M - CAMARIM CLIMATIZADO TIPO OCTANORM MEDINDO 8,00X800M COM PISO ACARPETADO E TENDA, COMPOSTO POR: 02 MESAS, 08 CADEIRAS, 01 SOFÁ DE 2 LUGARES, 01 ESPELHO, 01 ARARA, 01 LIXEIRA, 01 CAIXA TÉRMICA, 03 TOMADAS, ILUMINAÇÃO E CAIXA DE AC.

Quantidade: 40 Val. Ref.: 6.881,025 **Valor Unit.: 6.881,025** Total Item: 275.241,00

LOTE 6 Quant.: 1 Num: 118 **Total: 526.694,14**

Item: 1 Unidade: DIÁRIAS Marca: Serviço Modelo:

Descrição: SANITÁRIO PORTÁTIL (BANHEIRO QUÍMICO) - EM POLIETILENO DE ALTA DENSIDADE, COM TETO E DIMENSÕES MÍNIMAS DE 1,16 M X 1,22 M X 2,30 M, COMPOSTO POR: CAIXA DE DEJETOS, PORTA PAPEL HIGIÊNICO E FECHAMENTO COM IDENTIFICAÇÃO DE LIVRE/OCUPADO, PARA USO DO PÚBLICO EM GERAL, INCLUINDO TRANSPORTE, MONTAGEM, INSTALAÇÕES NECESSÁRIAS, LIMPEZA, DESCARTE E DESMONTAGEM.

Quantidade: 800 Val. Ref.: 382,031 **Valor Unit.: 382,031** Total Item: 305.624,80

Item: 2 Unidade: DIÁRIAS Marca: Serviço Modelo:

Descrição: SANITÁRIO PORTÁTIL (BANHEIRO QUÍMICO) PARA PORTADORES DE DEFICIÊNCIAS -EM POLIETILENO DE ALTA DENSIDADE, COM TETO E DIMENSÕES MÍNIMAS DE 1,57 M X 1,57 M X 2,30 M, COMPOSTO POR: CAIXA DE DEJETOS, PORTA PAPEL HIGIÊNICO E FECHAMENTO COM IDENTIFICAÇÃO DE LIVRE/OCUPADO, PARA USO DO PÚBLICO COM NECESSIDADES ESPECIAIS, INCLUINDO TRANSPORTE, MONTAGEM, INSTALAÇÕES NECESSÁRIAS, LIMPEZA, DESCARTE E DESMONTAGEM.

Quantidade: 300 Val. Ref.: 605,125 **Valor Unit.: 605,125** Total Item: 181.537,50

Item: 3 Unidade: DIÁRIAS Marca: Serviço Modelo:

Descrição: CONTAINER CLIMATIZADO , MEDINDO 6X3 COM REVESTIMENTO DE DRYWALL COM 02 JANELAS ,01 PORTA , 04 TOMADAS , PISO VINÍLICO COM HIDRÁULICA DE CAPACIDADE DE 500 LITROS E PIA , JÁ COM TODA INSTALAÇÃO HIDRO- SANITÁRIA.

Quantidade: 20 Val. Ref.: 1.976,592 **Valor Unit.: 1.976,592** Total Item: 39.531,84

LOTE 7 Quant.: 1 Num: 077 **Total: 480.988,80**

Item: 1 Unidade: DIÁRIAS Marca: Serviço Modelo:

Descrição: TENDA 12,00 X 12,00M - TENDA TIPO PIRÂMIDE, MEDINDO 12,00 X 12,00M COM LONA BRANCA DE ALTA RESISTÊNCIA, TRATAMENTO ANTI-CHAMA, ANTI- UV, E ANTI-MOFO COM REVESTIMENTO EM VERNIZ, IMPERMEÁVEL E AUTO EXTINGUÍVEL. ESTRUTURA METÁLICA EM FERRO TUBULAR COM BITOLAS DE 1" E 3", E SAFENAS LATERAIS, INCLUINDO TRANSPORTE, MONTAGEM E DESMONTAGEM.

Quantidade: 80 Val. Ref.: 3.210,693 **Valor Unit.: 3.210,693** Total Item: 256.855,44

Item: 2 Unidade: DIÁRIAS Marca: Serviço Modelo:

Descrição: TENDA 9,00 X 9,00M - TENDA TIPO PIRÂMIDE, MEDINDO 9,00 X 9,00M COM LONA BRANCA DE ALTA RESISTÊNCIA, TRATAMENTO ANTICHAMA, ANTI- UV, E ANTIMOFO COM REVESTIMENTO EM VERNIZ, IMPERMEÁVEL E AUTO EXTINGUÍVEL. ESTRUTURA METÁLICA EM FERRO TUBULAR COM BITOLAS DE 1" E 3", E SAFENAS LATERAIS, INCLUINDO TRANSPORTE, MONTAGEM E DESMONTAGEM.

Quantidade: 40 Val. Ref.: 1.788,513 **Valor Unit.: 1.788,513** Total Item: 71.540,52

Item: 3 Unidade: DIÁRIAS Marca: Serviço Modelo:

Descrição: TENDA 6,00 X 6,00M - TENDA TIPO PIRÂMIDE, MEDINDO 6,00 X 6,00M COM LONA BRANCA DE ALTA RESISTÊNCIA, TRATAMENTO ANTI-CHAMA, ANTI- UV, E ANTI-MOFO COM REVESTIMENTO EM VERNIZ, IMPERMEÁVEL E AUTO EXTINGUÍVEL. ESTRUTURA METÁLICA EM FERRO TUBULAR COM BITOLAS DE 1" E 3", E SAFENAS LATERAIS, INCLUINDO TRANSPORTE, MONTAGEM E DESMONTAGEM

Quantidade: 120 Val. Ref.: 1.271,607 **Valor Unit.: 1.271,607** Total Item: 152.592,84

LOTE 8 Quant.: 1 Num: 114 **Total: 1.239.264,30**

Item: 1 Unidade: DIÁRIAS Marca: Serviço Modelo:

MUNICÍPIO DE BOCA DA MATA
BOCA DA MATA-AL

Descrição: ARQUIBANCADAS, MEDINDO 30 M LINEARES - LOCAÇÃO COM MONTAGEM E DESMONTAGEM DE MÓDULO DE ARQUIBANCADA, DE 04 (QUATRO) DEGRAUS, COM INÍCIO DO PRIMEIRO PISO, DE NO MÍNIMO 1,20 METROS DO NÍVEL DO CHÃO, ASSENTOS CONFECCIONADOS EM CHAPAS DOBRADAS E COM REFORÇOS DE SEGURANÇA EM INTERVALOS MÁXIMOS DE 20 (VINTE) CENTÍMETROS, COM ENCAIXES E FIXADORES NOS DEGRAUS COM PINOS OU PARAFUSOS, ESCADAS DE ACESSO COM 2,30 METROS DE LARGURA E ESPELHOS DE DEGRAUS NO MÁXIMO DE 15 (QUINZE) CENTÍMETROS, PARAPEITO E CORRIMÕES NO MÍNIMO DE 1,10 METROS DE ALTURA E INTERVALOS DE VÃOS LIVRES DE NO MÁXIMO 15 (QUINZE) CENTÍMETROS COM PLACA DE IDENTIFICAÇÃO INFORMANDO CAPACIDADE DE PESSOAS.

Quantidade: 20 Val. Ref.: 24.255,50 **Valor Unit.: 24.255,50** Total Item: 485.110,00

Item: 2 Unidade: DIÁRIAS Marca: Serviço Modelo:

Descrição: ARQUIBANCADAS, MEDINDO 90 M LINEARES - LOCAÇÃO COM MONTAGEM E DESMONTAGEM DE MÓDULO DE ARQUIBANCADA, DE 04 (QUATRO) DEGRAUS, COM INÍCIO DO PRIMEIRO PISO, DE NO MÍNIMO 1,20 METROS DO NÍVEL DO CHÃO, ASSENTOS CONFECCIONADOS EM CHAPAS DOBRADAS E COM REFORÇOS DE SEGURANÇA EM INTERVALOS MÁXIMOS DE 20 (VINTE) CENTÍMETROS, COM ENCAIXES E FIXADORES NOS DEGRAUS COM PINOS OU PARAFUSOS, ESCADAS DE ACESSO COM 2,30 METROS DE LARGURA E ESPELHOS DE DEGRAUS NO MÁXIMO DE 15 (QUINZE) CENTÍMETROS, PARAPEITO E CORRIMÕES NO MÍNIMO DE 1,10 METROS DE ALTURA E INTERVALOS DE VÃOS LIVRES DE NO MÁXIMO 15 (QUINZE) CENTÍMETROS COM PLACA DE IDENTIFICAÇÃO INFORMANDO CAPACIDADE DE PESSOAS

Quantidade: 20 Val. Ref.: 37.707,715 **Valor Unit.: 37.707,715** Total Item: 754.154,30

LOTE 9 Quant.: 1 Num: 035 **Total: 2.963.904,24**

Item: 1 Unidade: DIÁRIAS Marca: Serviço Modelo:

Descrição: CAMAROTE COM ACESSIBILIDADE MEDINDO 9,00X 9,00 METROS DE FUNDO COM ESTRUTURA METÁLICA EM AÇO MEDINDO 2,20X2,20 X 0,10 , REVESTIDO COM MADERITE , APOIADO SOBRE COLUNAS DE 2,20M EM AÇO COM DIÂMETRO 2.7/8 X ¼ DE ESPESSURA, COBERTO COM TOLDO 9X9 EM AÇO GALVANIZADO E LONA BRANCA ANTI-MOFO E ANTI CHAMAS.

Quantidade: 60 Val. Ref.: 12.899,834 **Valor Unit.: 12.899,834** Total Item: 773.990,04

Item: 2 Unidade: DIÁRIAS Marca: Serviço Modelo:

Descrição: CAMAROTE COM ACESSIBILIDADE MEDINDO 12,00X 12,00 METROS DE FUNDO COM ESTRUTURA METÁLICA EM AÇO MEDINDO 2,20X2,20 X 0,10 , REVESTIDO COM MADERITE , APOIADO SOBRE COLUNAS DE 2,20M EM AÇO COM DIÂMETRO 2.7/8 X ¼ DE ESPESSURA, COBERTO COM TOLDO 12X12 EM AÇO GALVANIZADO E LONA BRANCA ANTI-MOFO E ANTI CHAMAS

Quantidade: 300 Val. Ref.: 7.299,714 **Valor Unit.: 7.299,714** Total Item: 2.189.914,20

LOTE 10 Quant.: 1 Num: 015 **Total: 257.804,62**

Item: 1 Unidade: DIÁRIAS Marca: Serviço Modelo:

Descrição: DECORAÇÃO COM MIL BALÕES INFLADOS EM LÁTEX, TAMANHO PADRÃO FORMATO OVAL, COM MÃO -DE – OBRA E MATERIAIS NECESSÁRIOS. AS CORES SERÃO DEFINIDAS PELA COORDENAÇÃO DO EVENTO.

Quantidade: 60 Val. Ref.: 525,00 **Valor Unit.: 525,00** Total Item: 31.500,00

Item: 2 Unidade: DIÁRIAS Marca: Serviço Modelo:

Descrição: ARRANJO DE FLORES COM FOLHAGENS MEDINDO DE 30 CM A 60 CM DE ALTURA COM APROVAÇÃO PRÉVIA.

Quantidade: 300 Val. Ref.: 288,225 **Valor Unit.: 288,225** Total Item: 86.467,50

Item: 3 Unidade: DIÁRIAS Marca: Serviço Modelo:

Descrição: CONJUNTO DE PISO DE VIDRO COM MICROLAMPADAS, MEDIDA DO MÓDULO 1X1M, ESTRUTURA METÁLICA, PINTURA ELETROSTÁTICA, PLACA DE VIDRO TEMPERADO FUMÊ 10MM, SISTEMA ELÉTRICO E CORDÃO DE LED COM 500 LEDS (BRANCO QUENTE), ALTURA DE 4,5CM, TENSÃO 220V, CONTROLE DE CARTÃO SD DMX. INCLUINDO TRASPORTE, MONTAGEM, INSTALAÇÕES NECESSÁRIAS, OPERADORES TÉCNICOS NECESSÁRIOS E DESMONTAGEM. COM 24 PLACAS

MUNICÍPIO DE BOCA DA MATA
BOCA DA MATA-AL

Quantidade: 40 Val. Ref.: 270,202 Valor Unit.: 270,202 Total Item: 10.808,08

Item: 4 Unidade: DIÁRIAS Marca: Serviço Modelo:

Descrição: ILUMINAÇÃO CÊNICA, COMPOSTA POR 16 VARAS, CADA UMA COM 08 LÂMPADAS, MODELO PIMBIM, 40 UNIDADEES DE PAR 38, 60 UNIDADES REFLETOR BRANCO QUENTES 100W, 60 UNIDADES REFLETOR BRANCO FRIO 100W. INCLUINDO TRANSPORTE, MONTAGEM, INSTALAÇÕES NECESSÁRIAS, OPERADORES TÉCNICOS NECESSÁRIOS E DESMONTAGEM

Quantidade: 60 Val. Ref.: 1.956,875 Valor Unit.: 1.956,875 Total Item: 117.412,50

Item: 5 Unidade: DIÁRIAS Marca: Serviço Modelo:

Descrição: ILUMINAÇÃO TIPO GAMBIARRA - VARAL DE LUZES, COM SOQUETE A CADA 1,00 METRO, CABO NA COR PRETA, BI-VOLT, COM LÂMPADAS BULBO, INCANDESCENTE OU LED. TOTALMENTE ISOLADO, PARA LIGAÇÕES EXTERNAS. INCLUINDO TRANSPORTE, MONTAGEM, INSTALAÇÕES NECESSÁRIAS, OPERADORES TÉCNICOS NECESSÁRIOS E DESMONTAGEM.

Quantidade: 60 Val. Ref.: 193,609 Valor Unit.: 193,609 Total Item: 11.616,54

LOTE 11 Quant.: 1 Num: 044 **Total: 390.030,00**

Item: 1 Unidade: DIÁRIAS Marca: Serviço Modelo:

Descrição: PESSOAL DE APOIO, PROFISSIONAL COM QUALIFICAÇÃO TÉCNICA COMPROVADA E CAPACITADO PARA ATUAR NA PREVENÇÃO E NO MONITORAMENTO TEMPORÁRIO PARA EVENTOS.

Quantidade: 2.000 Val. Ref.: 195,015 Valor Unit.: 195,015 Total Item: 390.030,00

LOTE 12 Quant.: 1 Num: 043 **Total: 4.586.478,42**

Item: 1 Unidade: DIÁRIAS Marca: Serviço Modelo:

Descrição: PROFISSIONAL COM CAPTAÇÃO DE IMAGENS COM O USO DE CÂMERA PROFISSIONAL FULL FRAME, COM TRIPÉ E FLASH COMPATÍVEL PADRÃO 4K ULTRA HD , COM ASSESSÓRIA DE COMUNICAÇÃO E ENTREGA DE MATERIAL FINALIZADO EM RECORTES E TRATAMENTO DE IMAGENS ,JÁ INCLUSO TRANSPORTE.

Quantidade: 820 Val. Ref.: 1.744,947 Valor Unit.: 1.744,947 Total Item: 1.430.856,54

Item: 2 Unidade: DIÁRIAS Marca: Serviço Modelo:

Descrição: TRANSMISSÃO SIMULTÂNEA PARA EVENTOS: CÂMERA SONY XDCAM EX3 / FX3 CABEAMENTO DE FIBRA ÓTICA PROCESSADORA DE IMAGEM SDI CONVERSORES DE SDI PARA FIBRA ÓTICATRIPIÉS HIDRÁULICOS,INTERCOM EXIBIDOR DE VÍDEO PODE DO TER ATE 6 CÂMERAS NA TRANSMISSÃO SIMULTÂNEA

Quantidade: 120 Val. Ref.: 6.070,835 Valor Unit.: 6.070,835 Total Item: 728.500,20

Item: 3 Unidade: DIÁRIAS Marca: Serviço Modelo:

Descrição: SISTEMA DE MONITORAMENTO PARA EVENTOS: 03 GRAVADOR NVD 3316,32 CÂMERA IP 1130 /07 SWITCH 08 PORTAS ,200 PLUG RJ45,3 DISCO RÍGIDO 1TB , 2135 LANDUTTI CAT, 30 ABRAÇADEIRA C/100 UND ,32 CAIXA PLÁSTICA,01 SWITCH ,08 PORTAS POE+SF 800 , 01 NOBREAK 1200 VA- 220 V, 02 CÂMERA SPEED DOME VIP, 03 MONITOR 24 POLEGADAS, 06 CAIXA DE COMANDO 30X20X17 , 07 PROTETOR ELETRÔNICO , 06 ROTEADORES.

Quantidade: 120 Val. Ref.: 16.550,778 Valor Unit.: 16.550,778 Total Item: 1.986.093,36

Item: 4 Unidade: DIÁRIAS Marca: Serviço Modelo:

Descrição: PROFISSIONAL COM EQUIPAMENTO AUDIOVISUAL , FILMAGEM AÉREA: AERONAVE NÃO TRIPULADA TIPO DRONE COM AS SEGUINTEES ESPECIFICAÇÕES , VELOCIDADE MÁXIMA 20 M/S , DESCIDA VELOCIDADE 4 M/S, ILUMINAÇÃO ADEQUADA ,MODO GPS , TRANSMISSOR, BATERIA 6.000 DE POLÍMERO DE LÍTIO-ION, CONFIGURAÇÃO : 4 S VOLTAGEM 15,2 ,PESO 462 G, POTÊNCIA CARREGAMENTO RÁPIDO, CASE DE VIAGEM COM EXTERIOR RÍGIDO E INTERIOR ACOLCHOADO.

Quantidade: 120 Val. Ref.: 3.675,236 Valor Unit.: 3.675,236 Total Item: 441.028,32

Num: 073

MUNICÍPIO DE BOCA DA MATA
BOCA DA MATA-AL

LOTE 13 Quant.: 1 **Total: 1.151.495,36**

Item: 1 Unidade: DIÁRIAS Marca: Serviço Modelo:

Descrição: GRUPO GERADOR SILENCIADO, PARTIDA MANUAL OU AUTOMÁTICA, QUE FORNEÇA POTÊNCIA DE 260,00 KVA, TENSÃO DE 220,00 VOLTS, CICLAGEM EM 60,00 HZ A 1.800,00 RPM, COM MOTOR A DIESEL, TURBINADO, CABOS ELÉTRICOS E AC COM CHAVE DE LIGAÇÃO/REVERSÃO COMPATÍVEIS, HORÍMETRO, ATERRAMENTO DE ACORDO COM AS NORMAS TÉCNICAS, INCLUINDO TRANSPORTE, MONTAGEM, INSTALAÇÕES NECESSÁRIAS, OPERADORES NECESSÁRIOS E DESMONTAGEM.

Quantidade: 160 Val. Ref.: 2.524,729 **Valor Unit.: 2.524,729** Total Item: 403.956,64

Item: 2 Unidade: DIÁRIAS Marca: Serviço Modelo:

Descrição: GRUPO GERADOR SILENCIADO, PARTIDA MANUAL OU AUTOMÁTICA, QUE FORNEÇA POTÊNCIA DE 180,00 KVA, TENSÃO DE 220,00 VOLTS, CICLAGEM EM 60,00 HZ A 1.800,00 RPM, COM MOTOR A DIESEL, TURBINADO, CABOS ELÉTRICOS E AC COM CHAVE DE LIGAÇÃO/REVERSÃO COMPATÍVEIS, HORÍMETRO, ATERRAMENTO DE ACORDO COM AS NORMAS TÉCNICAS, INCLUINDO TRANSPORTE, MONTAGEM, INSTALAÇÕES NECESSÁRIAS, OPERADORES NECESSÁRIOS E DESMONTAGEM.

Quantidade: 160 Val. Ref.: 2.986,72 **Valor Unit.: 2.986,72** Total Item: 477.875,20

Item: 3 Unidade: DIÁRIAS Marca: Serviço Modelo:

Descrição: GRUPO GERADOR SILENCIADO, PARTIDA MANUAL OU AUTOMÁTICA, QUE FORNEÇA POTÊNCIA DE 80,00 KVA, TENSÃO DE 220,00 VOLTS, CICLAGEM EM 60,00 HZ A 1.800,00 RPM, COM MOTOR A DIESEL, TURBINADO, CABOS ELÉTRICOS E AC COM CHAVE DE LIGAÇÃO/REVERSÃO COMPATÍVEIS, HORÍMETRO, ATERRAMENTO DE ACORDO COM AS NORMAS TÉCNICAS, INCLUINDO TRANSPORTE, MONTAGEM, INSTALAÇÕES NECESSÁRIAS, OPERADORES NECESSÁRIOS E DESMONTAGEM

Quantidade: 160 Val. Ref.: 1.673,637 **Valor Unit.: 1.673,637** Total Item: 267.781,92

Item: 4 Unidade: DIÁRIAS Marca: Serviço Modelo:

Descrição: CABO ELÉTRICO – CABO PARA INTERLIGAR UM GERADOR A OUTRO, ENCAPADO, MODELO PP, 04 UNIDADES DE 90MM E VIAS SEPARADAS DE 100M. INCLUINDO TRANSPORTE, MONTAGEM, INSTALAÇÕES NECESSÁRIAS, OPERADORES TÉCNICOS NECESSÁRIOS E DESMONTAGEM

Quantidade: 60 Val. Ref.: 31,36 **Valor Unit.: 31,36** Total Item: 1.881,60

LOTE 14 Quant.: 1 Num: 023 **Total: 409.092,85**

Item: 1 Unidade: DIÁRIAS Marca: Serviço Modelo:

Descrição: SISTEMA DE PONTO SEM FIO: 08 ENEAR COM BORE PACK, 04 ANTENAS ,PILHAS , TÉCNICOS PARA O EVENTO.

Quantidade: 240 Val. Ref.: 61,89 **Valor Unit.: 61,89** Total Item: 14.853,60

Item: 2 Unidade: DIÁRIAS Marca: Serviço Modelo:

MUNICÍPIO DE BOCA DA MATA
BOCA DA MATA-AL

Descrição: SONORIZAÇÃO-TIPO 1, DE GRANDE PORTE, COM CONFIGURAÇÃO MÍNIMA DE 02 (DOIS) CONSOLES DIGITAIS DE 48 CANAIS, COM PRÉ AMPLIFICADORES COM RECALL AUTOMÁTICO PARA TODOS OS CANAIS, 24 AUXILIARES, 08 MATRIX, 08 DCAS, 04 BANDAS DE EQUALIZAÇÃO PARAMÉTRICAS, 04 PROCESSADORES DE EFEITOS, 02 PROCESSADORES DINÂMICOS POR CANAL, 06 CANAIS DE EQUALIZAÇÃO 31 BANDAS OPERACIONAIS, COM RESOLUÇÃO MÍNIMA DE 48 KHZ; 01 MULTICABO 60 VIAS COM MAIS 24 VIAS PARA CANAIS AUXILIARES, COM SPLITER DE NO MÍNIMO 60 METROS; 01 PROCESSADOR DE SISTEMA DIGITAL, ESTÉREO, COM 02 ENTRADAS E 08 SAÍDAS COM MULTICABO EXCLUSIVO, 02 (DOIS) APARELHOS DE COMPACT DISC COM INTERFACE USB E SUPORTE DE REPRODUÇÃO DE ARQUIVOS NO FORMATO (MP3), 16 (DEZESSEIS) MICROFONES COM PEDESTAIS, 01 (UM) KIT DE MICROFONES PARA BATERIA, 02 (UM) MICROFONE SEM FIO PADRÃO UHF, COM PEDESTAL, 01 (UM) CUBO DE CONTRA BAIXO COM 1 CAIXA DE 4 FALANTES DE 10" E 01 CAIXA DE FALANTE DE 15", 02 (DOIS) CUBOS DE GUITARRA COM 2 FALANTES DE 12", 01 (UM) sistema de retorno para teclados, 01 (uma) bateria acústica de 04 tons, 08 (oito) monitores de retorno de palco, 01 (um) monitor de retorno para bateria com 02 falantes, p.a. (padrão line array) para sonorização ao ar livre, contendo no mínimo 16 (dezesseis) caixas acústicas de grave com no mínimo 02 (dois) auto-falantes de 18" (dezoito polegadas) e 16 (dezesseis) CAIXAS ACÚSTICAS DE FREQUÊNCIAS MÉDIAS E ALTAS (INDUSTRIALIZADAS), ALÉM DE SUPORTE PARA SOM AMBIENTE COMPOSTO DE PELO MENOS 08 (OITO) CAIXAS ACÚSTICAS ESPALHADAS OU ALINHADA TIPO LINE ARRAY, INCLUINDO TRANSPORTE, MONTAGEM, OPERAÇÃO E DESMONTAGEM.

Quantidade: 30 Val. Ref.: 4.172,135 Valor Unit.: 4.172,135 Total Item: 125.164,05

Item: 3 Unidade: DIÁRIAS Marca: Serviço Modelo:

Descrição: SONORIZAÇÃO-TIPO 2: DE MÉDIO PORTE, COM CONFIGURAÇÃO MÍNIMA DE 02 (DOIS) CONSOLES MIXER (MESA DE SOM) DE 32 (TRINTA E DOIS) CANAIS, COM PRÉ AMPLIFICADORES COM RECALL AUTOMÁTICO PARA TODOS OS CANAIS, 16 AUXILIARES, 08 MATRIX, 08 DCAS, 04 BANDAS DE EQUALIZAÇÃO PARAMÉTRICAS, 02 PROCESSADORES DE EFEITOS, 02 PROCESSADORES DINÂMICOS POR CANAL, 06 CANAIS DE EQUALIZAÇÃO 31 BANDAS OPERACIONAIS, COM RESOLUÇÃO MÍNIMA DE 48 KHZ; 01 MULTICABO 32 VIAS COM MAIS 8 VIAS PARA CANAIS AUXILIARES, COM SPLITER DE NO MÍNIMO 60 METROS; 01 PROCESSADOR DE SISTEMA DIGITAL, ESTÉREO, COM 02 ENTRADAS E 08 SAÍDAS COM MULTICABO EXCLUSIVO, 02 (DOIS) APARELHOS DE COMPACT DISC COM INTERFACE USB E SUPORTE DE REPRODUÇÃO DE ARQUIVOS NO FORMATO (MP3), 12 (DOZE) MICROFONES COM PEDESTAIS, 01 (UM) KIT DE MICROFONES PARA BATERIA, 01 (UM) MICROFONE SEM FIO COM PEDESTAL, 01 (UM) CUBO DE CONTRA BAIXO, 01 (UM) CUBO DE GUITARRA, 01 (UM) SISTEMA PARA TECLADOS, 01 (UMA) BATERIA ACÚSTICA, 08 (OITO) MONITORES DE RETORNOS DE PALCO, 01 (UM) MONITOR DE RETORNO PARA BATERIA, P.A. (PADRÃO LINE ARRAY) PARA SONORIZAÇÃO AO AR LIVRE, CONTENDO NO MÍNIMO 12 (DOZE) CAIXAS ACÚSTICAS DE GRAVES COM NO MÍNIMO 02 (DOIS) AUTOFALANTES DE 18" (DEZOITO POLEGADAS) E 12 (OITO) CAIXAS ACÚSTICAS DE FREQUÊNCIAS MÉDIAS E ALTAS (INDUSTRIALIZADAS), ALÉM DE SUPORTE PARA SOM AMBIENTE COMPOSTO DE PELO MENOS 08 (OITO) CAIXAS ACÚSTICAS ESPALHADAS, INCLUINDO TRANSPORTE, MONTAGEM, OPERAÇÃO E DESMONTAGEM

Quantidade: 40 Val. Ref.: 2.465,425 Valor Unit.: 2.465,425 Total Item: 98.617,00

Item: 4 Unidade: DIÁRIAS Marca: Serviço Modelo:

Descrição: SONORIZAÇÃO-TIPO 3: DE PEQUENO PORTE, COM CONFIGURAÇÃO MÍNIMA DE 01 (UMA) CONSOLA MIXER (MESA DE SOM) DE 16 (DEZESSEIS) CANAIS, COM PRÉ AMPLIFICADORES COM RECALL AUTOMÁTICO PARA TODOS OS CANAIS, 04 AUXILIARES, 04 BANDAS DE EQUALIZAÇÃO PARAMÉTRICAS, 04 CAIXAS DE FREQUÊNCIAS ALTAS E 04 CAIXAS DE GRAVES, COM 01 CUBO DE BAIXO, 01 CUBO DE GUITARRA, 04 RETORNOS, 08 MICROFONES COM FIO, 01 MICROFONE SEM FIO, INCLUINDO TRANSPORTE, MONTAGEM, OPERAÇÃO E DESMONTAGEM.

Quantidade: 50 Val. Ref.: 1.953,333 Valor Unit.: 1.953,333 Total Item: 97.666,65

Item: 5 Unidade: DIÁRIAS Marca: Serviço Modelo:

Descrição: SONORIZAÇÃO PARA REUNIÃO, 01 MESA COM 12 CANAIS CONTENDO O MÍNIMO DE 04 SUBGRUPOS, 04 VIAS AUXILIARES, 04 BANDAS DE EQUALIZAÇÃO, SENDO TODAS PARAMÉTRICAS, FILTROS DE GRAVES, TODAS AS SAÍDAS DEVERÃO SER BALANCEADAS 04 CAIXAS ATIVAS 300W RMS CONTÍNUOS CADA, COM TRIPÉ, MICROFONE SEM FIO PARA VOZ COM FREQUÊNCIA DE TRABALHO SELECIONÁVEL E FAIXA DE OPERAÇÃO EM UHF, 04 MICROFONES COM FIO, 01 APARELHO DE CD PLAYER PARA SONORIZAÇÃO AMBIENTE, CABOS E CONEXÕES PARA LIGAR TODO O SISTEMA.

**MUNICÍPIO DE BOCA DA MATA
BOCA DA MATA-AL**

Quantidade: 50	Val. Ref.: 1.078,287	Valor Unit.: 1.078,287	Total Item: 53.914,35
Item: 6	Unidade: DIÁRIAS	Marca: Serviço	Modelo:
Descrição: PASSA CABO - PARA ISOLAMENTO DOS FIOS DOS EQUIPAMENTOS DE SOM E ILUMINAÇÃO DISTRIBUÍDOS NO LOCAL DO EVENTO. INCLUINDO TRANSPORTE, MONTAGEM, INSTALAÇÕES NECESSÁRIAS, E DESMONTAGEM.			
Quantidade: 200	Val. Ref.: 94,386	Valor Unit.: 94,386	Total Item: 18.877,20
LOTE 15	Quant.: 1	Num: 136	Total: 1.310.848,47
Item: 1	Unidade: DIÁRIAS	Marca: Serviço	Modelo:
Descrição: ILUMINAÇÃO GRANDE, CONTENDO PELO MENOS 40 (QUARENTA) PAR LEDS OUTDOOR RGBWA DE 18W CADA, 02 (UMA) MESA DE LUZ COM DUAS TELAS TOCH SCREEN COMPATÍVEL, 01 (UM) CANHÃO SEGUIDOR, 48 MOVIE HEAD E 01 (UMA) MÁQUINA DE FUMAÇA COM DISSIPADOR, INCLUINDO TRANSPORTE, MONTAGEM, INSTALAÇÕES NECESSÁRIAS, OPERADORES NECESSÁRIOS E DESMONTAGEM			
Quantidade: 50	Val. Ref.: 4.909,504	Valor Unit.: 4.909,504	Total Item: 245.475,20
Item: 2	Unidade: DIÁRIAS	Marca: Serviço	Modelo:
Descrição: ILUMINAÇÃO MÉDIA, CONTENDO PELO MENOS 32 (TRINTA E DOIS) PAR LEDS OUTDDOR RGBWA DE 15W CADA, 01 (UMA) MESA DE LUZ COMPATÍVEL, 01 (UM) CANHÃO SEGUIDOR, 16 MOVIE HEAD E 01 (UMA) MÁQUINA DE FUMAÇA COM DISSIPADOR, INCLUINDO TRANSPORTE, MONTAGEM, INSTALAÇÕES NECESSÁRIAS, OPERADORES NECESSÁRIOS E DESMONTAGEM.			
Quantidade: 50	Val. Ref.: 2.755,375	Valor Unit.: 2.755,375	Total Item: 137.768,75
Item: 3	Unidade: DIÁRIAS	Marca: Serviço	Modelo:
Descrição: ILUMINAÇÃO PEQUENA, CONTENDO, PELO MENOS, 16 (DEZESSEIS) PAR LED DE 12 W CADA, 01 (UMA) MESA DE LUZ COMPATÍVEL, 16 MOVIE HEAD E 01 (UMA) MÁQUINA DE FUMAÇA COM DISSIPADOR, INCLUINDO PESSOAL PARA TRANSPORTE, MONTAGEM, INSTALAÇÕES E DESMONTAGEM			
Quantidade: 50	Val. Ref.: 1.624,036	Valor Unit.: 1.624,036	Total Item: 81.201,80
Item: 4	Unidade: DIÁRIAS	Marca: Serviço	Modelo:
Descrição: TELÃO COM PROJETOR DE RESOLUÇÃO SVGA 800 X 600, 2800 ANSI LÚMENS, CONTRASTE 3.000:1, FULL HD, USB, INCLUINDO TRANSPORTE E MONTAGEM.			
Quantidade: 60	Val. Ref.: 970,688	Valor Unit.: 970,688	Total Item: 58.241,28
Item: 5	Unidade: DIÁRIAS	Marca: Serviço	Modelo:
Descrição: PROJETOR MULTIMÍDIA DE 4000 ANSILUMENS, COM CABOS ADAPTADORES E CONTROLE REMOTO. INCLUINDO TRANSPORTE, MONTAGEM, INSTALAÇÕES NECESSÁRIAS, OPERADORES TÉCNICOS NECESSÁRIOS E DESMONTAGEM			
Quantidade: 60	Val. Ref.: 1.458,195	Valor Unit.: 1.458,195	Total Item: 87.491,70
Item: 6	Unidade: DIÁRIAS	Marca: Serviço	Modelo:
Descrição: TESTEIRA DE LED - DE ALTA DEFINIÇÃO, COM MÍNIMO DE 6 MM POR POLEGADA DE ÁREA,CADA PLACA DE PAINEL DE LED COM DIMENSÃO MÍNIMA DE 96X96 COM ALTA RESOLUÇÃO E DEFINIÇÃO, COM DIMENSÕES 05 M DE ALTURA E 14 M EM COMPRIMENTO TOTALIZANDO 24 M2 COM MONTAGEM E DESMONTAGEM, ATERRAMENTO, INCLUINDO TRANSPORTE E OPERADOR, INTERLIGADA COM A HOUSE MIX PARA DIVULGAÇÃO DE AÇÕES DO MUNICÍPIO			
Quantidade: 60	Val. Ref.: 114,013	Valor Unit.: 114,013	Total Item: 6.840,78
Item: 7	Unidade: DIÁRIAS	Marca: Serviço	Modelo:
Descrição: TV 42" PLANA OU LCD, ENTRADA UFH/VHF/CATV, COM ENTRADA DE HDMI, COMPUTADOR E TÉCNICO INCLUSO			
Quantidade: 50	Val. Ref.: 206,688	Valor Unit.: 206,688	Total Item: 10.334,40
Item: 8	Unidade: DIÁRIAS	Marca: Serviço	Modelo:



Folha 868
Albérica

MUNICÍPIO DE BOCA DA MATA
BOCA DA MATA-AL

Descrição: PAINEL DE LED CURVO DE RESOLUÇÃO 3.0 MILÍMETROS INDOOR, MEDINDO 20M² COM CADA MÓDULO DE 50X100CM, COM RESOLUÇÃO DO ARMÁRIO: (L) 124PIXELSX (H) 248PIXELS (RESOLUÇÃO DE CADA PLACA) DISTANCIA REAL: 3.0MM (DISTÂNCIA ENTRE PIXELS REAIS) PIXEL SMD 3-EM-1 2121 BRANCO LED (TIPODO LED) DENSIDADE DE PIXEL; 65536 PIXEL / M2 TIPO LEVE; SMD2121 BRILHO; 1300NITS FREQUÊNCIA DE ATUALIZAÇÃO; =1920HZ MTBF; 100000 HORAS. INCLUINDO TRANSPORTE, MONTAGEM, INSTALAÇÕES NECESSÁRIAS, OPERADORES TÉCNICOS NECESSÁRIOS E DESMONTAGEM.

Quantidade: 60 Val. Ref.: 2.629,418 **Valor Unit.: 2.629,418** Total Item: 157.765,08

Item: 9 Unidade: DIÁRIAS Marca: Serviço Modelo:

Descrição: PAINEL DE LED CURVO DE RESOLUÇÃO 3.0 MILÍMETROS OUTDOOR, MEDINDO 20M² COM CADA MÓDULO DE 50X100CM, COM RESOLUÇÃO DO ARMÁRIO: (L) 124PIXELSX (H) 248PIXELS (RESOLUÇÃO DE CADA PLACA) DISTANCIA REAL: 3.0MM (DISTÂNCIA ENTRE PIXELS REAIS) PIXEL SMD 3-EM-1 2121 BRANCO LED (TIPODO LED) DENSIDADE DE PIXEL; 65536 PIXEL / M2 TIPO LEVE; SMD2121 BRILHO; 1300NITS FREQUÊNCIA DE ATUALIZAÇÃO; =1920HZ MTBF; 100000 HORAS. INCLUINDO TRANSPORTE, MONTAGEM, INSTALAÇÕES NECESSÁRIAS, OPERADORES TÉCNICOS NECESSÁRIOS E DESMONTAGEM.

Quantidade: 60 Val. Ref.: 2.909,559 **Valor Unit.: 2.909,559** Total Item: 174.573,54

Item: 10 Unidade: DIÁRIAS Marca: Serviço Modelo:

Descrição: TELA DE PROJEÇÃO 100 POLEGADAS, COM SUPORTE EM BOX TRUSS. INCLUINDO TRANSPORTE, MONTAGEM E DESMONTAGEM.

Quantidade: 60 Val. Ref.: 240,322 **Valor Unit.: 240,322** Total Item: 14.419,32

Item: 11 Unidade: DIÁRIAS Marca: Serviço Modelo:

Descrição: PROJEÇÃO 3D MAPEADA COM EDIÇÃO DE PROJETOS. INCLUINDO TRANSPORTE, MONTAGEM, INSTALAÇÕES NECESSÁRIAS, OPERADORES TÉCNICOS NECESSÁRIOS E DESMONTAGEM.

Quantidade: 60 Val. Ref.: 5.329,743 **Valor Unit.: 5.329,743** Total Item: 319.784,58

Item: 12 Unidade: DIÁRIAS Marca: Serviço Modelo:

Descrição: ACIONADOR DE EFEITO DMX, COMPOSTO DE 12 UNIDADES DE CANHÃO SERPENTINA. INCLUINDO TRANSPORTE, MONTAGEM E DESMONTAGEM

Quantidade: 60 Val. Ref.: 282,534 **Valor Unit.: 282,534** Total Item: 16.952,04



PROCESSO ADMINISTRATIVO: 04170013/2024
PREGÃO ELETRÔNICO Nº: 19/2024

OBJETO: REGISTRO DE PREÇOS PARA FUTURA E EVENTUAL CONTRATAÇÃO DE EMPRESA DE PRESTAÇÃO DE SERVIÇOS PARA **LOCAÇÃO E INSTALAÇÃO DE ESTRUTURA** E EQUIPAMENTOS PARA REALIZAÇÃO DE EVENTOS ARTÍSTICOS/CULTURAIS E DEMAIS AÇÕES DE INTERESSE PÚBLICO, PARA O MUNICÍPIO DE BOCA DA MATA/AL, CONFORME ESPECIFICAÇÕES E QUANTITATIVOS ANEXOS.

Interessado: Secretaria Municipal de ADMINISTRAÇÃO.

HABILITAÇÃO

T DOS SANTOS GOMES LTDA -
TIAGUINHO BIZ EVENTOS
CNPJ Nº: 19.131.393/0001-09



ATESTADO TÉCNICO

ATESTADO DE CAPACIDADE TÉCNICA

Atestamos para os devidos fins que a **T DOS SANTOS GOMES LTDA** empresa localizada na cidade de Maceió-AL, com sede Rua Grafico Julio Canuto Dos Santos S/N Antares, inscrita no CNPJ sob nº 19.131.393/0001-09, prestou serviços (fornecimento) para esta Entidade Prefeitura de Boca da Mata, situada no pessoa jurídica de direito público, com CNPJ sob o nº 12.264.39610001-63 com Sede na Rua Rosalvo Pinto Damaso, nº 224, Bairro Pc Padre Cicero, Boca da Mata -AL, CEP: 57.680-000, fone 82 3672-1309.

FORNECIMENTO DE: LOCAÇÃO DE TRIO ELETRICO DE GANDE PORTE 3 EIXOS .

Atestamos ainda, que tais bens foram entregues satisfatoriamente conforme contrato administrativo, não existindo, em nossos registros, até a presente data, fatos que desabonem sua conduta e responsabilidade com as obrigações assumidas.

Boca da Mata-AL 24 de Janeiro de 2023

Prefeitura Municipal de Boca da Mata

Ednelson Araújo da Silva
Departamento de Compras e Suprimentos
Gestor de Contratos e Convênios



MASTER
FORMATURAS

Folha 871

Alorica

ATESTADO DE CAPACIDADE TÉCNICA

Atestamos, a pedido da interessada e para fins de prova, aptidão de desempenho e atestado de execução, que a empresa **T DOS SANTOS GOMES LTDA**, inscrita no CNPJ sob o nº 19.131.393/0001-09, estabelecida na Rua Gráfico Júlio Canuto dos Santos, S/N, Antares, na cidade de Maceió, Estado de Alagoas, prestou serviços de **LOCAÇÃO DE ESTRUTURA DE EVENTOS**, para a empresa **MASTER FORMATURAS E EVENTOS**, CNPJ 45.115.863/0001-42, estabelecida na Avenida Fernandes Lima nº 08, Farol, Sala 418, CEP 57.050-000, responsável **JOÃO GUEDES DA SILVA JUNIOR**.

Registramos, ainda, que as prestações dos serviços acima referidos apresentaram bom desempenho operacional, tendo a empresa cumprido fielmente com suas obrigações, nada constando que a desabone técnica e comercialmente, até a presente data.

Maceió/AL, 28 de abril de 2023.

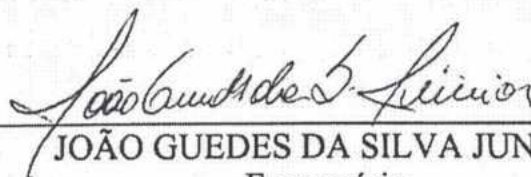

JOÃO GUEDES DA SILVA JUNIOR

Empresário

CPF 035.688.264-02



ATESTADO DE CAPACIDADE TÉCNICA

Atestamos, a pedido da interessada e para fins de prova, aptidão de desempenho e atestado de execução, que a empresa **T DOS SANTOS GOMES LTDA**, inscrita no CNPJ sob o nº 19.131.393/0001-09, estabelecida na Rua Gráfico Júlio Canuto dos Santos, S/N, Antares, na cidade de Maceió, Estado de Alagoas, prestou serviços de **LOCAÇÃO DE ESTRUTURA DE EVENTOS DO SÃO JOÃO DE MACEIÓ – MASSAYÓ 2023**, para a PREFEITURA MUNICIPAL DE MACEIÓ, através da FUNDAÇÃO MUNICIPAL DE AÇÃO CULTURAL – FMAC, inscrita no CNPJ nº 01.834.835/0001-00, sediada na Avenida da Paz, 900 – Jaraguá – Maceió - AL, atendendo aos polos: ESTACIONAMENTO DO JARAGUÁ, FERNÃO VELHO, RUA DA GLÓRIA, CORETO, BENEDITO BENTES, CENTRO PESQUEIRO (CONCURSO DE QUADRILHAS), JACINTINHO, JACARECICA (OAB) E GRACILIANO RAMOS.

Registramos, ainda, que as prestações dos serviços acima referidos apresentaram bom desempenho operacional, tendo a empresa cumprido fielmente com suas obrigações, nada constando que a desabone técnica e comercialmente, até a presente data.

Maceió/AL, 03 de julho de 2023.



João Hugo Vergetti Lyra
Diretor Presidente

ATESTADO DE CAPACIDADE TÉCNICA

Atestamos, a pedido da interessada e para fins de prova, aptidão de desempenho e atestado de execução, que a empresa T DOS SANTOS GOMES LTDA, inscrita no CNPJ sob o nº 19.131.393/0001-09, estabelecida na Rua Gráfico Júlio Canuto dos Santos, S/N, Antares, na cidade de Maceió, Estado de Alagoas, prestou serviços de LOCAÇÃO DE ESTRUTURA DE EVENTOS, para a PREFEITURA MUNICIPAL DE COQUEIRO SECO, inscrita no CNPJ nº 12.200.325/0001-05, sediada na Av. João Navarro, 61 – Centro – Coqueiro Seco - AL, atendendo as nossas necessidades.

Registramos, ainda, que as prestações dos serviços acima referidos apresentaram bom desempenho operacional, tendo a empresa cumprido fielmente com suas obrigações, nada constando que a desabone técnica e comercialmente, até a presente data.

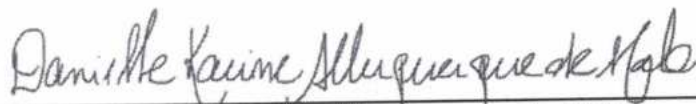
Coqueiro Seco/AL, 28 de abril de 2023.



Danielle Karine Albuquerque de Melo

Chefe de Gabinete

CPF 036.400.734-60

Portaria nº 011/2021-GP/PMCS/AL

ATESTADO DE CAPACIDADE TÉCNICA

Atestamos, a pedido da interessada e para fins de prova, aptidão de desempenho e atestado de execução, que a empresa **T DOS SANTOS GOMES LTDA**, inscrita no CNPJ sob o nº 19.131.393/0001-09, estabelecida na Rua Gráfico Júlio Canuto dos Santos, S/N, Antares, na cidade de Maceió, Estado de Alagoas, prestou serviços de **LOCAÇÃO DE ESTRUTURA DE EVENTOS**, para a PREFEITURA MUNICIPAL DE BARRA DE SANTO ANTÔNIO, sediada na Av. PEDRO CAVALCANTE - CEP: 57925-000 – Barra de Santo Antônio - AL, atendendo as nossas necessidades.

Registramos, ainda, que as prestações dos serviços acima referidos apresentaram bom desempenho operacional, tendo a empresa cumprido fielmente com suas obrigações, nada constando que a desabone técnica e comercialmente, até a presente data.

Barra de Santo Antônio/AL, 03 de maio de 2023.



Eloy González
Subsecretário de Cultura
CPF 015.098.134-11

**INSTRUMENTO PARTICULAR DE 1ª ALTERAÇÃO E
CONSOLIDAÇÃO DA SOCIEDADE T DOS SANTOS GOMES LTDA**Folha 825
Rubrica

Pelo presente Instrumento particular de alteração de ato constitutivo: **TIAGO DOS SANTOS GOMES**, Brasileiro, Solteiro, nascido em 12/07/1988, Empresário, portador da **Identidade RG nº: 2003001009960 – SSP - AL** e do **CPF nº: 077.114.274-92**, residente e domiciliado na Rua Almirante Mascaranhas, 166, Casa, Pajuçara, Maceió – AL, CEP: 57030-010, na condição de único Sócio da **T DOS SANTOS GOMES LTDA** estabelecida Rua Grafico Julio Canuto dos santos, nº 42, Loteamento terra de Antares 2, Antares, Maceió – AL, CEP: 57048-7486, inscrita no **CNPJ nº. 19.131.393/0001-09** e na **JUCEAL**, sob o **NIRE 27600212800**, resolve alterar seu ato constitutivo, mediante as seguintes cláusulas e condições:

CLAUSULA PRIMEIRA: A empresa terá o seguinte objeto social: ALUGUEL DE PALCOS, COBERTURAS E OUTRAS ESTRUTURAS DE USO TEMPORARIO, EXCETO ANDAIMES. PRODUCAO E PROMOCAO DE EVENTOS ESPORTIVOS. ALUGUEL DE MAQUINAS E EQUIPAMENTOS PARA EXTRACAO DE MINERIOS E PETROLEO, SEM OPERADOR. ATIVIDADES DE SONORIZACAO E DE ILUMINACAO. PRODUCAO MUSICAL. ALUGUEL DE MOVEIS, UTENSILIOS E APARELHOS DE USO DOMESTICO E PESSOAL INSTRUMENTOS MUSAICAIS. ESPETACULO DE SOM E LUZ. PRODUCAO DE ESPETACULOS DE RODEIOS, VAQUEJADAS E SIMILARES E GESTAO DE ESPACOS PARA ARTES CENICAS, ESPETACULOS E OUTRAS ATIVIDADES ARTISTICAS . ATIVIDADES DE MONITORAMENTO DE SISTEMAS DE SEGURANCA ELETRONICO E ATIVIDADES DE RECREACAO E LAZER E SERVICOS. DE ORGANIZACAO DE FEIRAS, CONGRESSOS, EXPOSICOES E FESTAS

ATIVIDADE PRINCIPAL:

7739-0/03 - Aluguel de palcos, coberturas e outras estruturas de uso temporário, exceto andaimes

ATIVIDADE(S) SECUNDÁRIA(S):

7729-2/02 - Aluguel de móveis, utensílios e aparelhos de uso doméstico e pessoal; instrumentos musicais

7739-0/01 - Aluguel de máquinas e equipamentos para extração de minérios e petróleo, sem operador

8230-0/01 - Serviços de organização de feiras, congressos, exposições e festas

9001-9/02 - Produção musical

9001-9/05 - Produção de espetáculos de rodeios, vaquejadas e similares

9001-9/06 - Atividades de sonorização e de iluminação

9001-9/99 - Artes cênicas, espetáculos e atividades complementares não especificados anteriormente

9003-5/00 - Gestão de espaços para artes cênicas, espetáculos e outras atividades artísticas

9319-1/01 - Produção e promoção de eventos esportivos

9329-8/99 - Outras atividades de recreação e lazer não especificadas anteriormente

8020-0/01 - Atividades de monitoramento de sistemas de segurança eletrônico

Folha

876

CLÁUSULA SEGUNDA As demais Cláusulas e condições do ato constitutivos primitivo e posteriores alterações que não foram alcançadas pela presente alteração de contrato social, continuam em pleno – vigor.

CLÁUSULA TERCEIRA: Fica Eleito o foro da Cidade de Maceió - AL para o exercício e o cumprimento dos direitos e obrigações resultantes deste contrato.

Pelo presente instrumento particular de **CONSOLIDAÇÃO CONTRATUAL: TIAGO DOS SANTOS GOMES**, Brasileiro, Solteiro, nascido em 12/07/1988, Empresário, portador da **Identidade RG nº: 2003001009960 – SSP - AL** e do **CPF nº: 077.114.274-92**, residente e domiciliado na Rua Almirante Mascaranhas, 166, Casa, Pajuçara, Maceió – AL, CEP: 57030-010, na condição de único titular da Empresa individual de Responsabilidade Limitada: **T DOS SANTOS GOMES EIRELI**, estabelecida RUA GRAFICO JULIO CANUTO DOS SANTOS, SN, LOTE TERRA DE ANTARES II QUADRA3, Maceió – AL, CEP: 57048-746, inscrita no **CNPJ nº. 19.131.393/0001-09** e na **JUCEAL**, sob o **NIRE 27600212800**, resolvem de comum acordo consolidar seu contrato social mediante as seguintes cláusulas:

CLÁUSULA PRIMEIRA: DO NOME EMPRESARIAL E DA SEDE

A sociedade gira sob a denominação social de **T DOS SANTOS LTDA**, com sede nesta RUA GRAFICO JULIO CANUTO DOS SANTOS, SN, LOTE TERRA DE ANTARES II QUADRA3, Maceió – AL, CEP: 57048-746.

PARÁGRAFO ÚNICO: Observadas as disposições da legislação aplicável, a sociedade poderá abrir filiais, sucursais, agências e escritórios em qualquer parte do território nacional, a critério dos sócios.

CLÁUSULA SEGUNDA: DO OBJETO SOCIALFolha 897

Constitui o objeto social da empresa:

ALUGUEL DE PALCOS, COBERTURAS E OUTRAS ESTRUTURAS DE USO TEMPORÁRIO, EXCETO ANDAIMES. PRODUÇÃO E PROMOÇÃO DE EVENTOS ESPORTIVOS. ALUGUEL DE MÁQUINAS E EQUIPAMENTOS PARA EXTRAÇÃO DE MINÉRIOS E PETRÓLEO, SEM OPERADOR. ATIVIDADES DE SONORIZAÇÃO E DE ILUMINAÇÃO. PRODUÇÃO MUSICAL. ALUGUEL DE MOVEIS, UTENSÍLIOS E APARELHOS DE USO DOMÉSTICO E PESSOAL INSTRUMENTOS MUSICAIS. ESPETÁCULO DE SOM E LUZ. PRODUÇÃO DE ESPETÁCULOS DE RODEIOS, VAQUEJADAS E SIMILARES E GESTÃO DE ESPAÇOS PARA ARTES CÊNICAS, ESPETÁCULOS E OUTRAS ATIVIDADES ARTÍSTICAS . ATIVIDADES DE MONITORAMENTO DE SISTEMAS DE SEGURANÇA ELETRÔNICO E ATIVIDADES DE RECREAÇÃO E LAZER E SERVIÇOS DE ORGANIZAÇÃO DE FEIRAS, CONGRESSOS, EXPOSIÇÕES E FESTAS

ATIVIDADE PRINCIPAL:

7739-0/03 - Aluguel de palcos, coberturas e outras estruturas de uso temporário, exceto andaimes

ATIVIDADE(S) SECUNDÁRIA(S):

7729-2/02 - Aluguel de móveis, utensílios e aparelhos de uso doméstico e pessoal; instrumentos musicais

7739-0/01 - Aluguel de máquinas e equipamentos para extração de minérios e petróleo, sem operador

8230-0/01 - Serviços de organização de feiras, congressos, exposições e festas

9001-9/02 - Produção musical

9001-9/05 - Produção de espetáculos de rodeios, vaquejadas e similares

9001-9/06 - Atividades de sonorização e de iluminação

9001-9/99 - Artes cênicas, espetáculos e atividades complementares não especificados anteriormente

9003-5/00 - Gestão de espaços para artes cênicas, espetáculos e outras atividades artísticas

9319-1/01 - Produção e promoção de eventos esportivos

9329-8/99 - Outras atividades de recreação e lazer não especificadas anteriormente

8020-0/01 - Atividades de monitoramento de sistemas de segurança eletrônico

CLÁUSULA TERCEIRA: DO CAPITAL SOCIAL

O capital social será de R\$ 500.000,00 (Quinhentos mil reais), divididos em 500.000 (Quinhentos e mil) quotas, no valor nominal de R\$ 1,00 (um real) cada uma, totalmente integralizadas em moeda corrente nacional, assim distribuídas entre os sócios:

§ 1º: A responsabilidade de cada sócio é restrita ao valor de suas quotas, mas todos respondem solidariamente pela integralização do capital social.

§ 2º: As quotas não poderão ser cedidas ou transferidas a terceiros sem o consentimento dos outros sócios, a quem fica assegurado, em igualdade de condições e preços, o direito de preferência para a sua aquisição se posta à venda.

CLÁUSULA QUARTA: DO INÍCIO DAS ATIVIDADES, DO PRAZO DE DURAÇÃO

A empresa deu início às suas atividades em 23.10.2013, e tem prazo de duração indeterminado.

CLÁUSULA QUINTA: DA ADMINISTRAÇÃO DA SOCIEDADE

A sociedade é administrada pelo sócio **Tiago dos Santos Gomes**, a ele cabe a responsabilidade ou representação ativa e passiva da sociedade, judicial e extrajudicialmente, podendo praticar todos os atos compreendidos no objeto social, sempre no interesse da sociedade, ficando vedado, entretanto, o uso da denominação social em negócios estranhos aos fins sociais.

PARÁGRAFO ÚNICO: A alienação e o gravame de bens imóveis dependerão da autorização da maioria representativa do capital social.

CLÁUSULA SEXTA: DO ADMINISTRADOR NÃO SÓCIO

A sociedade poderá designar administrador não sócio, desde que tenha aprovação de todos os sócios.

CLÁUSULA SÉTIMA: IMPEDIMENTO PARA O USO DE NOME EMPRESARIAL

O administrador é investido de todos os poderes necessários para prática dos atos de gestão, ficando vedado o uso de denominação social em negócios estranhos aos fins sociais, os avais, fianças e outras garantias de favor, alienar bens sem expressa e formal autorização dos demais sócios.

CLÁUSULA OITAVA: REUNIÕES E DELIBERAÇÕES SOCIAIS

As deliberações dos sócios serão tomadas em reunião, devendo ser convocada pelo administrador nos quatro meses seguintes ao término do exercício social, através de

PARÁGRAFO ÚNICO: Em suas deliberações, os administradores adotarão preferencialmente a forma estabelecida no § 3º do art. 1.072 da Lei nº 10.406/2002.

CLÁUSULA NONA: DA RETIRADA DE PRÓ-LABORE

Os sócios, no exercício da sociedade, poderão, a partir da deliberação societária que permita e aprove, fazer retiradas mensais a título de pró-labore, em valor a ser aprovado e fixado a cada mês de janeiro de cada novo ano e vigente para todo o exercício, respeitadas as limitações legais vigentes.

CLÁUSULA DÉCIMA: DO EXERCÍCIO SOCIAL, DA PRESTAÇÃO DE CONTAS E DA DISTRIBUIÇÃO DESPROPORCIONAL DOS LUCROS

Anualmente, ao término de cada exercício social, que se dará em 31 de dezembro, os administradores prestarão contas justificadas de suas administrações, procedendo à elaboração do inventário, do balanço patrimonial e do balanço de resultado econômico, cabendo aos sócios, na proporção de suas quotas, as perdas e os lucros apurados, observando-se, quanto aos lucros, o permissivo previsto no parágrafo único.

PARÁGRAFO ÚNICO: A sociedade poderá distribuir lucros de forma desproporcional à participação societária, nos termos de acordo firmado entre os sócios, em intervalos não inferiores a 3 (três) meses.

CLÁUSULA DÉCIMA PRIMEIRA: DA RETIRADA, EXCLUSÃO, FALÊNCIA, IMPEDIMENTO, FALECIMENTO, INTERDIÇÃO OU INSOLVÊNCIA DE SÓCIO

Resolvem as partes que a sociedade não se dissolverá pela retirada, exclusão, falência, impedimento, falecimento, interdição ou insolvência de qualquer um dos sócios, e que ele continuará as suas atividades sob a responsabilidade do sócio remanescente.

§1º: Ocorrendo qualquer das hipóteses previstas no *caput*, proceder-se-á à exclusão do respectivo sócio, bem como à apuração de seus haveres através de um balanço especial até a respectiva data, cujo resultado será pago aos herdeiros, sucessores ou representantes legais do sócio em 12 (doze) prestações, representadas por igual número de notas promissórias, de valores iguais e vencimentos mensais e sucessivos, atualizadas monetariamente com base no IGPM/FGV, ou outro que venha substituí-lo, iniciando o pagamento da primeira prestação 30 (trinta) dias após o levantamento do balanço especial. No caso de resultado negativo, o devedor pagará a sociedade nas mesmas condições.

§2º: Excepcionalmente, no caso de falecimento, havendo acordo entre os sócios remanescentes e os herdeiros, não havendo impedimento legal, estes poderão ingressar na sociedade mediante alteração do contrato social, observando-se as disposições legais e as contidas neste contrato, ficando vedada à administração da sociedade até que seja deliberada em reunião convocada 60 (sessenta) dias após o encerramento do balanço especial.

Folha 880

§3º: Os sócios remanescentes terão o prazo de até 180 (cento e oitenta) dias para recompor o quadro societário.

Rubrica

§4º: O sócio que desejar retirar-se da sociedade deverá notificar os outros sócios, com antecedência mínima de 60 (sessenta) dias, a sua intenção de não mais continuar na sociedade.

CLÁUSULA DÉCIMA SEGUNDA: EXCLUSÃO DOS SÓCIOS

Ressalvado o disposto no art. 1.030 da Lei nº 10.406/02, a maioria representativa dos sócios de mais da metade do capital social, poderá excluir por justa causa, mediante alteração do contrato social, o sócio que estiver pondo em risco a continuidade da empresa em virtude de atos de inegável gravidade. (art. 1.085 C.C. – Lei nº 10.406/2002)

§ 1º: A exclusão de que trata esta cláusula será determinada em reunião especialmente convocada para essa finalidade, devendo o acusado ser notificado por escrito com antecedência mínima de 30 (trinta) dias, para que o mesmo possa comparecer à reunião e exercer o seu direito de defesa, sob pena de revelia.

§ 2º: O valor da quota do sócio porventura excluído, considerada pelo montante efetivamente realizado, será paga ao mesmo, em dinheiro, dentro de 90 (noventa dias), com base na situação patrimonial da sociedade à data da reunião, verificando em balanço especialmente levantado no prazo máximo de 30 (trinta) dias, contados da data da referida reunião.

§ 3º: Os sócios remanescentes poderão optar pelo suprimento da quota do excluído ou pela redução do capital social, conforme a deliberação da maioria na mesma reunião em que for decidida exclusão.

§ 4º: As responsabilidades pelas obrigações sociais anteriores serão de acordo com o art. 1.086 C.C. da Lei nº 10.406/2002.

CLÁUSULA DÉCIMA TERCEIRA: DAS ALTERAÇÕES CONTRATUAIS

Qualquer alteração contratual deverá ser formalizada por todos os sócios, exceto quanto à exclusão de sócios que obedecerá ao disposto na cláusula anterior.

CLÁUSULA DÉCIMA QUARTA: DECLARAÇÃO DE DESIMPEDIMENTO

O administrador declara, sob as penas da lei, que não está impedido de exercer a administração da empresa, que por lei especial ou em virtude de condenação criminal ou por se encontrar sob os efeitos dela, a pena que vede, ainda que temporariamente, o acesso a cargos públicos; ou por crime falimentar de prevaricação, peita ou suborno, concussão, peculato, ou contra a economia popular, contra o sistema financeiro nacional, contra normas de defesa da concorrência, contra as relações de consumo, fé pública ou a propriedade.

CLÁUSULA DÉCIMA QUINTA: CASOS OMISSOS

Os casos omissos neste contrato serão resolvidos com observância dos preceitos do Código Civil (Lei nº 10.406/2002) e de outros dispositivos legais aplicáveis.

CLÁUSULA DÉCIMA SEXTA: DISSOLUÇÃO E A LIQUIDAÇÃO DA SOCIEDADE

Serão regidas pelas disposições do Código Civil (Lei nº 10.406/2002), aplicável à matéria, tanto a retirada de sócio quanto à dissolução e à liquidação da sociedade.

CLÁUSULA DÉCIMA SÉTIMA: DO USO DA ARBITRAGEM

Conforme permite a Lei 9.307/96, os ora contratantes pactuam, por esta cláusula compromissória, que qualquer litígio originário ou relacionado com as cláusulas do presente contrato será definitivamente resolvido por arbitragem. A arbitragem será realizada de acordo com o Regulamento de Arbitragem da CAMEAL (Câmara de Mediação e Arbitragem de Alagoas) sendo certo que:

- a) A arbitragem será de direito, conforme estatui o art. 2º da referida lei, estritamente com base nas normas legais citadas neste instrumento particular, especialmente a Lei Material Civil, observando-se também o estatuído nos termos deste contrato;
- b) A língua portuguesa será o idioma oficial a ser utilizado;
- c) Processar-se-á esta Cidade de Maceió, capital deste Estado de Alagoas.

PARÁGRAFO ÚNICO: A critério das partes, e se assim lhes convier, antes da arbitragem a solução da controvérsia poderá ser previamente buscada por meio da mediação, de conformidade com o regulamento da CAMEAL (Câmara de Mediação e Arbitragem de Alagoas).

E, por estarem assim justos e acordados, assinam o presente instrumento particular em uma única via única, na presença de 02 (duas) testemunhas, destinada ao registro e arquivamento na Junta Comercial do Estado de Alagoas.

Maceió – AL, 10 de Julho de 2023

TIAGO DOS SANTOS GOMES

CPF nº: 077.114.274-92



Folha 882
As
Rubrica

ASSINATURA ELETRÔNICA

Certificamos que o ato da empresa T DOS SANTOS GOMES LTDA consta assinado digitalmente por:

IDENTIFICAÇÃO DO(S) ASSINANTE(S)	
CPF/CNPJ	Nome
07711427492	TIAGO DOS SANTOS GOMES



CERTIFICO O REGISTRO EM 12/07/2023 08:48 SOB N° 20230411614.
PROTOCOLO: 230411614 DE 11/07/2023.
CÓDIGO DE VERIFICAÇÃO: 12310297189. CNPJ DA SEDE: 19131393000109.
NIRE: 27600212800. COM EFEITOS DO REGISTRO EM: 10/07/2023.
T DOS SANTOS GOMES LTDA

EDVALDO MAIORANO DE LIMA
SECRETÁRIO-GERAL
www.facilita.al.gov.br

MINISTÉRIO DA FAZENDA
SECRETARIA DA RECEITA FEDERAL DO BRASIL
SISTEMA PÚBLICO DE ESCRITURAÇÃO DIGITAL – Sped

Versão: 10.2.1

RECIBO DE ENTREGA DE ESCRITURAÇÃO CONTÁBIL DIGITAL

IDENTIFICAÇÃO DO TITULAR DA ESCRITURAÇÃO

NIRE 27600212800	CNPJ 19.131.393/0001-09	
NOME EMPRESARIAL T DOS SANTOS GOMES LTDA		

IDENTIFICAÇÃO DA ESCRITURAÇÃO

FORMA DA ESCRITURAÇÃO CONTÁBIL Livro Diário (Completo - sem escrituração Auxiliar)	PERÍODO DA ESCRITURAÇÃO 01/01/2023 a 31/12/2023
NATUREZA DO LIVRO Escrituração Contábil Digital do Livro Diário Geral	NÚMERO DO LIVRO 2
IDENTIFICAÇÃO DO ARQUIVO (HASH) 15.29.F0.9C.FE.E8.ED.A4.D5.71.FC.4C.11.7F.5E.B6.D4.F2.93.16	

ESTE LIVRO FOI ASSINADO COM OS SEGUINTES CERTIFICADOS DIGITAIS:

QUALIFICAÇÃO DO SIGNATARIO	CPF/CNPJ	NOME	Nº SÉRIE DO CERTIFICADO	VALIDADE	RESPONSÁVEL LEGAL
Contador	05174304441	EURYJONES CLERISTTON MACIEIRA CAVALCANTE:05174304 441	712337201365806294 9	14/01/2022 a 13/01/2025	Não
Administrador	07711427492	TIAGO DOS SANTOS GOMES:07711427492	542152803945352124 6	04/07/2023 a 03/07/2024	Sim
Signatário da ECD com e-CNPJ ou e-PJ	19131393000109	T DOS SANTOS GOMES LTDA:19131393000109	872435542540221667 0	29/09/2023 a 28/09/2024	Não
Contador Responsável Pelo Termo de Verificação para Fins de Substituição da ECD	05174304441	EURYJONES CLERISTTON MACIEIRA CAVALCANTE:05174304 441	712337201365806294 9	14/01/2022 a 13/01/2025	-

NÚMERO DO RECIBO:

15.29.F0.9C.FE.E8.ED.A4.D5.71.FC.4C
.11.7F.5E.B6.D4.F2.93.16-7

Escrituração recebida via Internet
pelo Agente Receptor SERPRO
em 20/05/2024 às 14:00:03

84.57.74.FD.65.39.9B.C8
44.00.EC.74.E9.CF.1A.2F

Considera-se autenticado o livro contábil a que se refere este recibo, dispensando-se a autenticação de que trata o art. 39 da Lei nº 8.934/1994. Este recibo comprova a autenticação.

BASE LEGAL: Decreto nº 1.800/1996, com a alteração do Decreto nº 8.683/2016, e arts. 39, 39-A, 39-B da Lei nº 8.934/1994 com a alteração da Lei Complementar nº 1247/2014.

SITUAÇÃO DO ARQUIVO DA ESCRITURAÇÃO



Nome Empresarial: T DOS SANTOS GOMES LTDA
CNPJ: 19.131.393/0001-09 Nire: 27600212800
Período da Escrituração: 01/01/2023 a 31/12/2023
Forma de Escrituração Contábil: Livro Diário (Completo - sem escrituração Auxiliar)
Natureza do Livro: Escrituração Contábil Digital do Livro Diário Geral
Identificação do arquivo(hash): 15.29.F0.9C.FE.E8.ED.A4.D5.71.FC.4C.11.7F.5E.B6.D4.F2.93.16-

Folha 884
Scp: Rubrica

Consulta Realizada em: 20/05/2024 11:03:05

Resultado da Verificação

A escrituração visualizada é a mesma que se encontra na base de dados do SPED.

Situação Atual

Escrituração com NIRE AUTENTICADA

A escrituração encontra-se na base de dados do Sped e considera-se autenticada nos termos do Decreto nº 1.800/1996, com a alteração dada pelo Decreto nº 8.683/2016. O recibo de entrega constitui a comprovação da autenticação, nos termos do art. 39-B da Lei nº 8.934/1994, sendo dispensada qualquer outra autenticação (art.39-A da Lei nº 8.934/1994).

TERMOS DE ABERTURA E ENCERRAMENTO



Entidade: T DOS SANTOS GOMES LTDA
 Período da Escrituração: 01/01/2023 a 31/12/2023
 Número de Ordem do Livro: 2
 Período Selecionado: 01 de Janeiro de 2023 a 31 de Dezembro de 2023

CNPJ: 19.131.393/0001-09

Folha 885

TERMO DE ABERTURA

Nome Empresarial	T DOS SANTOS GOMES LTDA
NIRE	27600212800
CNPJ	19.131.393/0001-09
Número de Ordem	2
Natureza do Livro	Escrituração Contábil Digital do Livro Diário Geral
Município	Maceió
Data do arquivamento dos atos constitutivos	23/10/2013
Data de arquivamento do ato de conversão de sociedade simples em sociedade empresária	
Data de encerramento do exercício social	31/12/2023
Quantidade total de linhas do arquivo digital	71836

TERMO DE ENCERRAMENTO

Nome Empresarial	T DOS SANTOS GOMES LTDA
Natureza do Livro	Escrituração Contábil Digital do Livro Diário Geral
Número de ordem	2
Quantidade total de linhas do arquivo digital	71836
Data de início	01/01/2023
Data de término	31/12/2023

Este documento é parte integrante de escrituração cuja autenticação se comprova pelo recibo de número 15.29.F0.9C.FE.E8.ED.A4.D5.71.FC.4C.11.7F.5E.B6.D4.F2.93.16-7, nos termos do Decreto nº 8.683/2016.

Este relatório foi gerado pelo Sistema Público de Escrituração Digital – Sped

Versão 10.2.1 do Visualizador

BALANÇO PATRIMONIAL



Entidade: T DOS SANTOS GOMES LTDA
 Período da Escrituração: 01/01/2023 a 31/12/2023 CNPJ: 19.131.393/0001-09
 Número de Ordem do Livro: 2
 Período Selecionado: 01 de Janeiro de 2023 a 31 de Dezembro de 2023

Folha 186
 Mônica

Descrição	Nota	Saldo Inicial	Saldo Final
ATIVO		R\$ 11.709.987,24	R\$ 19.062.981,95
ATIVO CIRCULANTE		R\$ 9.093.869,06	R\$ 5.353.006,37
DISPONÍVEL		R\$ 370.013,32	R\$ 1.389.610,75
Numerários em caixa		R\$ 358.032,00	R\$ 27.430,54
Bancos C/Movimento		R\$ 269,87	R\$ 9.572,01
Bancos C/Aplicações Financeiras		R\$ 11.711,45	R\$ 1.352.608,20
Fundo Fixo		R\$ 0,00	R\$ 0,00
CRÉDITOS		R\$ 8.723.855,74	R\$ 3.963.395,62
Duplicatas a Receber		R\$ 4.149,06	R\$ 3.963.395,62
Adiantamentos Diversos		R\$ 8.719.706,68	R\$ 0,00
Impostos a Recuperar		R\$ 0,00	R\$ 0,00
ATIVO NÃO CIRCULANTE		R\$ 2.616.118,18	R\$ 13.709.975,58
REALIZÁVEL A LONGO PRAZO		R\$ 200.000,00	R\$ 9.300,00
Valores a receber		R\$ 200.000,00	R\$ 9.300,00
INVESTIMENTOS		R\$ 0,00	R\$ 3.600,00
Participação em Outras Empresas		R\$ 0,00	R\$ 3.600,00
IMOBILIZADO		R\$ 2.416.118,18	R\$ 13.697.075,58
Imobilizações Técnicas		R\$ 3.188.923,64	R\$ 14.469.881,04
(-) (-) Depreciações Acumuladas		R\$ (772.805,46)	R\$ (772.805,46)
PASSIVO		R\$ 11.709.987,24	R\$ 19.062.981,95
PASSIVO CIRCULANTE		R\$ 903.452,51	R\$ 1.805.204,22
FORNECEDORES		R\$ 130.958,40	R\$ 382.000,00
Fornecedores de Mercadorias e Serviços		R\$ 130.958,40	R\$ 382.000,00
Fornecedores de Serviços		R\$ 0,00	R\$ 0,00
EMPRÉSTIMOS E FINANCIAMENTOS		R\$ 216.859,58	R\$ 559.238,10
Empréstimos Bancários		R\$ 216.859,58	R\$ 553.238,10
Empréstimos de sócios		R\$ 0,00	R\$ 6.000,00
OBRIGAÇÕES TRABALHISTAS		R\$ 46.876,42	R\$ 150.808,46
Obrigações com Pessoal		R\$ 0,00	R\$ 38.323,23
Obrigações Previdenciárias		R\$ 46.876,42	R\$ 112.485,23
OBRIGAÇÕES FISCAIS		R\$ 105.006,89	R\$ 414.338,86
Impostos a Recolher		R\$ 105.006,89	R\$ 411.266,88

Este documento é parte integrante de escrituração cuja autenticação se comprova pelo recibo de número 15.29.F0.9C.FE.E8.ED.A4.D5.71.FC.4C.11.7F.5E.B6.D4.F2.93.16-7, nos termos do Decreto nº 8.683/2016.

Este relatório foi gerado pelo Sistema Público de Escrituração Digital – Sped

Versão 10.2.1 do Visualizador

Página 1 de 2

BALANÇO PATRIMONIAL

Entidade: T DOS SANTOS GOMES LTDA
 Período da Escrituração: 01/01/2023 a 31/12/2023 CNPJ: 19.131.393/0001-09
 Número de Ordem do Livro: 2
 Período Selecionado: 01 de Janeiro de 2023 a 31 de Dezembro de 2023

Folha 887
 Rubrica

Descrição	Nota	Saldo Inicial	Saldo Final
Provisões		R\$ 0,00	R\$ 3.071,98
OBRIGAÇÕES DIVERSAS		R\$ 0,00	R\$ 0,00
Distr. e Participação nos Lucros		R\$ 0,00	R\$ 0,00
PARCELAMENTOS		R\$ 403.751,22	R\$ 298.818,80
PARCELAMENTOS NA RFB / PGFN		R\$ 403.751,22	R\$ 298.818,80
PASSIVO NÃO CIRCULANTE		R\$ 0,00	R\$ 1.453.654,10
EXIGÍVEL A LONGO PRAZO		R\$ 0,00	R\$ 1.453.654,10
Emprést. a Longo Prazo		R\$ 0,00	R\$ 0,00
Adiantamento de Clientes		R\$ 0,00	R\$ 1.453.654,10
PATRIMÔNIO LÍQUIDO		R\$ 10.806.534,73	R\$ 15.804.123,63
CAPITAL SOCIAL		R\$ 250.000,00	R\$ 500.000,00
Capital Social		R\$ 250.000,00	R\$ 500.000,00
RESERVAS DE LUCRO		R\$ 10.556.534,73	R\$ 15.304.123,63
Reservas de Lucros		R\$ 10.556.534,73	R\$ 15.304.123,63
LUCROS OU PREJUÍZOS ACUMULADOS		R\$ 0,00	R\$ 0,00
Lucros Acumulados		R\$ 0,00	R\$ 0,00

Este documento é parte integrante de escrituração cuja autenticação se comprova pelo recibo de número 15.29.F0.9C.FE.E8.ED.A4.D5.71.FC.4C.11.7F.5E.B6.D4.F2.93.16-7, nos termos do Decreto nº 8.683/2016.

Este relatório foi gerado pelo Sistema Público de Escrituração Digital – Sped

Versão 10.2.1 do Visualizador

Página 2 de 2

DEMONSTRAÇÃO DE RESULTADO DO EXERCÍCIO



Entidade: T DOS SANTOS GOMES LTDA

Período da Escrituração: 01/01/2023 a 31/12/2023

CNPJ: 19.131.393/0001-09

Número de Ordem do Livro: 2

Período Selecionado: 01 de Janeiro de 2023 a 31 de Dezembro de 2023

Folha 888
[Assinatura]
 Rubrica

Descrição	Nota	Saldo anterior	Saldo atual
RECEITA BRUTA		R\$ 0,00	R\$ 30.292.431,62
Venda de Serviços		R\$ 0,00	R\$ 30.292.431,62
(-) (-) DEDUÇÕES DA RECEITA BRUTA		R\$ 0,00	R\$ (1.614.221,74)
(-) (-) Dedução de Receita Bruta - Serviços		R\$ 0,00	R\$ (1.614.221,74)
RECEITA LÍQUIDA		R\$ 0,00	R\$ 28.678.209,88
(-) CUSTO DAS VENDAS/SERVIÇOS		R\$ 0,00	R\$ (11.074.087,98)
(-) CUSTO NA VENDA DE MERCADORIAS E SERVIÇOS PRESTADOS		R\$ 0,00	R\$ (11.074.087,98)
(-) Custo dos Serv. Prestados		R\$ 0,00	R\$ (9.677.564,90)
(-) Custo dos Serv. Prestados -		R\$ 0,00	R\$ (1.396.523,08)
LUCRO BRUTO		R\$ 0,00	R\$ 17.604.121,90
(-) DESPESAS OPERACIONAIS		R\$ 0,00	R\$ (6.137.141,29)
(-) DESPESAS OPERACIONAIS		R\$ 0,00	R\$ (2.824.196,03)
(-) Despesas com Pessoal		R\$ 0,00	R\$ (25.688,83)
(-) Honorários da Administração		R\$ 0,00	R\$ (195.000,00)
(-) Encargos Sociais		R\$ 0,00	R\$ (407.586,98)
(-) Despesas Gerais da Administração		R\$ 0,00	R\$ (2.195.920,22)
(-) DESPESAS OPERACIONAIS TRIBUTÁRIAS		R\$ 0,00	R\$ (3.310.735,70)
(-) Despesas Tributárias Gerais		R\$ 0,00	R\$ (3.310.735,70)
(-) Despesas Não Dedutíveis		R\$ 0,00	R\$ (2.209,56)
(-) DESPESAS FINANCEIRAS LÍQUIDAS		R\$ 0,00	R\$ (275.985,14)
(-) DESPESAS OPERACIONAIS FINANCEIRAS		R\$ 0,00	R\$ (275.985,14)
(-) Despesas Financeiras Gerais		R\$ 0,00	R\$ (275.985,14)
OUTRAS RECEITAS E DESPESAS OPERACIONAIS		R\$ 0,00	R\$ 4.115.207,86
Outras Receitas Operacionais		R\$ 0,00	R\$ 4.115.207,86
RESULTADO OPERACIONAL LÍQUIDO		R\$ 0,00	R\$ 15.306.203,33
RESULTADO ANTES DOS IMPOSTOS		R\$ 0,00	R\$ 15.306.203,33
RESULTADO LÍQUIDO		R\$ 0,00	R\$ 15.306.203,33
RESULTADO LÍQUIDO APÓS PARTICIPAÇÕES		R\$ 0,00	R\$ 15.306.203,33

Este documento é parte integrante de escrituração cuja autenticação se comprova pelo recibo de número 15.29.F0.9C.FE.E8.ED.A4.D5.71.FC.4C.11.7F.5E.B6.D4.F2.93.16-7, nos termos do Decreto nº 8.683/2016.

Este relatório foi gerado pelo Sistema Público de Escrituração Digital – Sped

Versão 10.2.1 do Visualizador

DEMONSTRAÇÃO DAS MUTAÇÕES DO PATRIMÔNIO LÍQUIDO



Entidade: T DOS SANTOS GOMES LTDA

Período da Escrituração: 01/01/2023 a 31/12/2023

CNPJ: 19.131.393/0001-09

Número de Ordem do Livro: 2

Período Selecionado: 01 de Janeiro de 2023 a 31 de Dezembro de 2023

Histórico	Código de Aglutinação das Contas de Patrimônio Líquido			Total (R\$)
	Capital Social Integralizado (R\$)	Reserva Legal (R\$)		
Saldo Inicial em 01.01.2023	250.000,00	10.556.534,73		10.806.534,73
Efeitos de mudança de critérios contábeis	0,00	0,00		0,00
Retificação de erros de exercícios anteriores	0,00	0,00		0,00
Aumento de Capital	250.000,00	250.000,00		250.000,00
Gastos com emissões de Ações	0,00	0,00		0,00
Ações em Tesouraria Adquiridas	0,00	0,00		0,00
Ações em Tesouraria Vendidas	0,00	0,00		0,00
Dividendos	0,00	(-10.558.614,43)		(-10.558.614,43)
Lucro Líquido do Período	0,00	15.306.203,33		15.306.203,33
Ajustes de Instrumentos Financeiros	0,00	0,00		0,00
Tributos s/ Ajustes de Inst. Financeiros	0,00	0,00		0,00
Eq. Patrimonial ganhos abrang. Coligadas	0,00	0,00		0,00
Ajustes de Conversão do Período	0,00	0,00		0,00
Trib. S/ ajustes de conv. do Período	0,00	0,00		0,00
Ajuste Inst. Financeiros Reclassificação p/ Resultado	0,00	0,00		0,00
Realização da Reserva de Reavaliação	0,00	0,00		0,00
Trib. s/ Realização da Res. De Reavaliação	0,00	0,00		0,00
Constituição de Reservas	500.000,00	0,00		500.000,00
Saldo Final em 31.12.2023		15.304.123,63		15.804.123,63

Notas

Folha 889
Atorica

T DOS SANTOS GOMES LTDA

CNPJ: 19131393000109 NIRE: 27600212800 Data:
 Endereço: R GRAFICO JULIO CANUTO DOS SANTOS, SN. ANTAARES, Maceió, AL
 Demonstração do Fluxo de Caixa Indireto de 01/01/2023 até 31/12/2023

Folha: 1

Descrição

Exercício Atual

Atividades Operacionais

Lucro/Prejuízo do Exercício

R\$15.306.203,33C

(+) Depreciação

R\$0,00C

(-) Lucro na venda de imobilizado

R\$0,00C

Lucro Ajustado

Aumento em duplicatas a receber

R\$15.306.203,33C

Aumento em Adiantamento a Fornecedores

R\$3.959.246,56D

Aumento em Impostos à Recuperar

R\$0,00C

Aumento em Estoques

R\$0,00C

Redução em Fornecedores

R\$251.041,60C

Redução em Obrigações Trabalhistas à pagar

R\$103.932,04C

Redução em Obrigações Fiscais à pagar

R\$309.331,97C

Parcelamentos

R\$104.932,42D

Adiantamento de clientes

R\$1.453.654,10C

Caixa Líquido Consumido nas Atividades Operacionais**R\$13.359.984,06C****Atividades de Investimento**

Adiantamentos à pessoas ligadas

R\$8.719.706,68C

Empréstimos Concedidos (Mútuos/Partes Relacionadas)

R\$190.700,00C

Aquisição de Maquinas e Equipamentos

R\$11.280.957,40D

Participações Societárias

R\$3.600,00D

Caixa Líquido Consumido nas Atividades de Investimento**R\$2.374.150,72D****Atividades de Financiamento**

Aumento de capital

R\$0,00C

Empréstimo de Longo prazo

R\$0,00C

Pagamento de dividendos

R\$10.558.614,43D

Empréstimos

R\$342.378,52C

Capital Social

R\$250.000,00C

Ajuste de Exercícios Anteriores

R\$0,00C

Caixa Líquido Gerado nas Atividades de Financiamento**R\$9.966.235,91D****Aumento Líquido no Caixa e Equivalente de Caixa****R\$1.019.597,43C****Saldo de Caixa + Equivalente de Caixa no ano anterior****R\$370.013,32C****Saldo de Caixa + Equivalente de Caixa do ano atual****R\$1.389.610,75C**

Sob as penas da lei, declaramos que as informações aqui contidas são verdadeiras e nos responsabilizamos por todas elas de acordo com a documentação que nos foi apresentada.

Maceió, 31 de dezembro de 2023.

TIAGO DOS SANTOS
 GOMES:07711427492

Assinado de forma digital por TIAGO
 DOS SANTOS GOMES:07711427492
 Dados: 2024.05.20 14:10:16 -03'00'

TIAGO DOS SANTOS GOMES
 Administrador
 CPF: 077.114.274-92
 RG: 2003001009960 Data Expedição:

EURYJONES CLERISTTON
 MACIEIRA
 CAVALCANTE:05174304441

Assinado de forma digital por
 EURYJONES CLERISTTON MACIEIRA
 CAVALCANTE:05174304441
 Dados: 2024.05.20 14:11:16 -03'00'
 EURYJONES CLERISTTON MACIEIRA CAVALCANTE
 Contador
 CPF:051.743.044-41 CRC: AL009464/O-2

NOTAS EXPLICATIVAS ÀS DEMONSTRAÇÕES CONTÁBEIS EM 31 DE DEZEMBRO DE 2023

1) CONTEXTO OPERACIONAL

A **T DOS SANTOS GOMES LTDA.** é uma sociedade empresária limitada, com sede e foro na cidade de Maceió/AL, tendo como objeto social: Aluguel de palcos, coberturas e outras estruturas de uso temporário, exceto andaimes; Produção e promoção de eventos esportivos; Aluguel de máquinas e equipamentos para extração de minérios e petróleo, sem operador; Atividades de sonorização e de iluminação; Produção Musical; Aluguel de móveis, utensílios e aparelhos de uso doméstico e pessoal; Instrumentos Musicais; Espetáculos de som e luz; Produção de espetáculos de rodeios, vaquejadas e similares, gestão de espaços para artes cênicas, espetáculos e outras atividades artísticas; Atividade de monitoramento de sistemas de segurança eletrônico e atividades de recreação e lazer e serviços de organização de feiras, congressos, exposições e festas. Com início de atividades em 23/10/2013.

2) APRESENTAÇÃO DAS DEMONSTRAÇÕES CONTÁBEIS

As demonstrações contábeis foram elaboradas em consonância com a NORMA BRASILEIRA DE CONTABILIDADE, ITG 1000, NBC TG 1001, além das Normas de Contabilidade e demais práticas emanadas da legislação societária brasileira.

3) PRINCIPAIS PRÁTICAS CONTÁBEIS

3.1) Bancos C/Movimento e Aplicações Financeiras

Estão registrados ao custo de aplicação, acrescidos dos rendimentos proporcionais até a data do balanço, conformes extratos bancários de aplicações financeiras.

Bancos C/Movimento	R\$	9.572,01
Bancos C/Aplicação Financeira	R\$	1.352.608,20

3.2) Direitos e obrigações

Estão demonstrados pelos valores históricos, acrescidos das correspondentes variações monetárias e encargos financeiros, observando o regime de competência;

3.2.1) Clientes Diversos

Saldo conciliado com os relatórios do financeiro da empresa.

3.3) Imobilizado

No exercício de 2023 a empresa fez um inventário físico dos seus bens, e calcula a depreciação utilizando o método linear.

3.4) Ajuste de avaliação patrimonial

A empresa não efetuou ajuste de avaliação patrimonial no exercício de 2023.

3.5) Investimentos em empresas coligadas e controladas

A empresa participa do capital social, THIAGUINHO BIZ EVENTOS LTDA, constituída em 11/07.2022, através do CNPJ 47.097.372/0001-41.

Participação em Outras Empresas (6396)	R\$	3.600,00
--	-----	----------

3.6) Fornecedores

Saldo conciliado com os relatórios do financeiro da empresa e alinhado com a diretoria, através de relatórios emitidos por controles internos da empresa **T DOS SANTOS GOMES LTDA.**

3.7) Tributos Federais

A empresa está no regime do lucro presumido e contabiliza apuração dos tributos por competência e os pagamentos pelo regime de caixa.

4) EMPRÉSTIMOS, FINANCIAMENTOS E DUPLICATAS DESCONTADAS

Os valores descritos nessas contas, são objeto de empréstimo, conforme contrato nº 014163699.

5) PARCELAMENTOS TRIBUTÁRIOS

Os valores descritos nessas contas, são objeto de negociação, processo nº 6042701.

6) CAPITAL SOCIAL

O capital social que era de R\$ 250.000,00 (duzentos e cinquenta mil) foi elevado para R\$ 500.000,00 (Quinhentos milhões de reais), dividido em 500.000 (Quinhentos milhões) quotas de R\$ 1,00 (Hum real) cada, totalmente integralizado, apresentando a seguinte composição:

SÓCIOS	Quotas	Valor	(%)
TIAGO DOS SANTOS GOMES	500.000	500.000,00	100
TOTAIS	500.000	500.000,00	100

7) EVENTOS SUBSEQUENTES

O administrador declara a inexistência de fatos ocorridos subsequentemente à data de encerramento do exercício que venham a ter efeito relevante sobre a situação patrimonial ou financeira da empresa ou que possam provocar efeitos sobre seus resultados futuros.

Maceió/AL, 31 de dezembro de 2023.

TIAGO DOS
SANTOS
GOMES:077114274
92

Assinado de forma digital
por TIAGO DOS SANTOS
GOMES:07711427492
Dados: 2024.05.20
14:10:30 -03'00'

TIAGO DOS SANTOS GOMES
Sócio Administrador
CPF: 077.114.274-92

EURYJONES CLERISTTON
MACIEIRA
CAVALCANTE:05174304441

Assinado de forma digital por
EURYJONES CLERISTTON MACIEIRA
CAVALCANTE:05174304441
Dados: 2024.05.20 14:10:48 -03'00'

EURYJONES CLERISTTON MACIEIRA CAVALCANTE
Contador
CPF:051.743.044-41 CRC: 009464/O-2 - AL

Solvência Geral

Ativo	19.062.981,95	
<hr/>		
Passivo Circulante + Passivo não Circulante (Obrigações a LP)	3.258.858,32	= 5,85

Quanto maior, melhor. O investimento total equivale a 585 % do capital de terceiros.

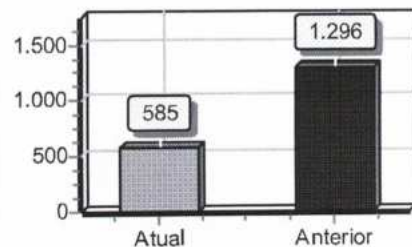

Liquidez Geral

Ativo Circulante + Ativo Realizável a LP	5.362.306,37	
<hr/>		
Passivo Circulante + Passivo Não-Circulante (Obrigações a LP)	3.258.858,32	= 1,65

Quanto maior, melhor. A empresa possui R\$1,65 de ativo Circulante e ativo realizável a longo prazo para cada R\$1,00 de dívida total.

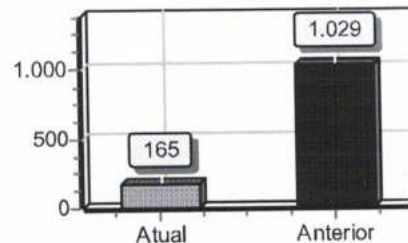

Liquidez Corrente

Ativo Circulante	5.353.006,37	
<hr/>		
Passivo Circulante	1.805.204,22	= 2,97

Quanto maior, melhor. A empresa possui R\$2,97 de ativo circulante para cada R\$1,00 de dívida de curto prazo.

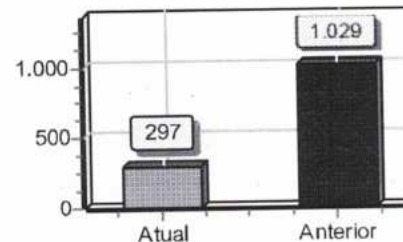

Sob as penas da lei, declaramos que as informações aqui contidas são verdadeiras e nos responsabilizamos por todas elas de acordo com a documentação que nos foi apresentada.

Maceió, 31 de dezembro de 2023.

TIAGO DOS SANTOS
 GOMES:07711427492

Assinado de forma digital por
 TIAGO DOS SANTOS
 GOMES:07711427492
 Dados: 2024.05.21 16:38:08 -03'00'

TIAGO DOS SANTOS GOMES
 Administrador
 CPF: 077.114.274-92
 RG: 2003001009960 Data Expedição:

EURYJONES CLERISTTON
 MACIEIRA
 CAVALCANTE:05174304441

Assinado de forma digital por
 EURYJONES CLERISTTON MACIEIRA
 CAVALCANTE:05174304441
 Dados: 2024.05.21 16:43:43 -03'00'

EURYJONES CLERISTTON MACIEIRA CAVALCANTE
 Contador
 CPF:051.743.044-41 CRC: AL009464/O-2

Empresa: T DOS SANTOS GOMES LTDA - ME

C.N.P.J.: 19.131.393/0001-09

Insc. Junta Comercial: 27600212800 Data: 23/10/2013

Endereço: Rua GRAFICO JULIO CANUTO DOS SANTOS, SN LOTE, TERRA DE ANTARES II QUADRA3, ANTARES, MACEIO/AL, CEP 57048-746

Período: 01/01/2022 a 31/12/2022

Balanco encerrado em: 31/12/2022

Folha: 0002

Número livro: 0002

BALANÇO PATRIMONIAL

Folha 884

Pública

Código	Classificação	Descrição	Saldo Atual
1	1	ATIVO	11.709.987,24D
2	1.1	ATIVO CIRCULANTE	9.293.869,06D
3	1.1.1	DISPONÍVEL	370.013,32D
4	1.1.1.01	CAIXA	358.032,00D
5	1.1.1.01.001	CAIXA GERAL	358.032,00D
7	1.1.1.02	BANCOS CONTA MOVIMENTO	269,87D
545	1.1.1.02.004	BRADESCO	1,00D
708	1.1.1.02.006	BANCO DO NORDESTE	268,87D
10	1.1.1.03	APLICAÇÕES FINANCEIRAS LIQUIDEZ IMEDIATA	11.711,45D
697	1.1.1.03.002	INVEST FACIL - BRADESCO	6.550,00D
706	1.1.1.03.003	CDBs/LETRAS	5.161,45D
12	1.1.2	CLIENTES	4.149,06D
13	1.1.2.01	DUPLICATAS A RECEBER	4.149,06D
504	1.1.2.01.001	CLIENTES DIVERSOS	4.149,06D
18	1.1.3	OUTROS CRÉDITOS	8.919.706,68D
21	1.1.3.03	ADIANTAMENTO DOS LUCROS	8.719.706,68D
700	1.1.3.03.001	ADIANTAMENTO DE LUCROS	8.719.706,68D
27	1.1.3.07	EMPRÉSTIMO A TERCEIROS	200.000,00D
701	1.1.3.07.001	THIAGUINHO BIZ EVENTOS	200.000,00D
501	1.2	ATIVO NÃO-CIRCULANTE	2.416.118,18D
111	1.2.3	IMOBILIZADO	2.416.118,18D
118	1.2.3.03	MÁQUINAS, EQUIPAMENTOS E FERRAMENTAS	2.787.733,64D
119	1.2.3.03.001	MÁQUINAS E EQUIPAMENTOS	1.849.286,97D
709	1.2.3.03.002	GRUPO GERADOR DIESIL 170KVA	455.323,56D
710	1.2.3.03.003	GERADOR DIESIL 260KVA	310.919,76D
711	1.2.3.03.004	GERADOR DIESIL 100KVA	82.625,55D
712	1.2.3.03.005	SOM E ILUMINAÇÃO	53.876,00D
715	1.2.3.03.006	AR CONDICIONADOR	4.801,80D
713	1.2.3.03.009	GERADOR 55KU	30.900,00D
120	1.2.3.04	VEÍCULOS	401.190,00D
716	1.2.3.04.001.1	PAJERO	131.238,00D
609	1.2.3.04.001.3	L200	124.546,00D
717	1.2.3.04.001.4	CAVALO	73.406,00D
714	1.2.3.04.001.5	CAVALO 19-320N	72.000,00D
125	1.2.3.07	(-) DEPRECIÇÕES, AMORT. E EXAUS. ACUMUL	772.805,46D
128	1.2.3.07.003	(-) DEPRECIÇÕES DE MÁQUINAS, EQUIP. FER	606.993,49D
129	1.2.3.07.004	(-) DEPRECIÇÕES DE VEÍCULOS	165.811,97D
149	2	PASSIVO	11.709.987,24D
150	2.1	PASSIVO CIRCULANTE	903.452,51D
382	2.1.1	EMPRÉSTIMOS E FINANCIAMENTOS	216.859,58D
151	2.1.1.01	EMPRÉSTIMOS	216.859,58D
557	2.1.1.01.002	BRADESCO - CAPITAL DE GIRO - CONTRATO 014163699	12.324,84D
698	2.1.1.01.003	CREDITO OPERACAO BNDES	204.534,74D
164	2.1.3	FORNECEDORES	130.958,40D
165	2.1.3.01	FORNECEDORES	130.958,40D
570	2.1.3.01.033	CYCOSA VEICULOS	130.958,40D
169	2.1.4	OBRIGAÇÕES TRIBUTÁRIAS	480.356,53D

MACEIO, 31 de Dezembro de 2022

TIAGO DOS SANTOS GOMES
SOCIO ADMINISTRADORMARIA TEREZA MOURA DOS SANTOS
Reg. no CRC - AL sob o No. AL-008136/O-7

Empresa: T DOS SANTOS GOMES LTDA - ME
 C.N.P.J.: 19.131.393/0001-09
 Insc. Junta Comercial: 27600212800 Data: 23/10/2013
 Período: 01/01/2022 - 31/12/2022

Folha: 0004
 Número livro: 0002

Folha 096
 Rubrica

DEMONSTRAÇÃO DO RESULTADO DO EXERCÍCIO EM 31/12/2022

RECEITA BRUTA		
SERVIÇOS PRESTADOS	4.043.761,00	<u>4.043.761,00</u>
DEDUÇÕES		
(-) SIMPLES NACIONAL	(540.849,19)	<u>(540.849,19)</u>
RECEITA LÍQUIDA		<u>3.502.911,81</u>
LUCRO BRUTO		<u>3.502.911,81</u>
DESPESAS OPERACIONAIS		<u>(4.971.829,01)</u>
DESPESAS ADMINISTRATIVAS		
DEPRECIACÃO	(350.676,49)	
SALÁRIOS E ORDENADOS	(599.279,16)	
PRÓ-LABORE	(27.211,95)	
FÉRIAS	(3.695,70)	
INSS	(45.750,23)	
FGTS	(51.463,25)	
RESCISAO	(16.357,61)	
GRRF	(641,05)	
PENSÃO ALIMENTICIA	(1.278,76)	
13º SALÁRIO	(48.545,21)	
PLANO DE SAUDE	(980,12)	
IPVA	(13.660,01)	
IRRF	(6.673,85)	
ENERGIA ELÉTRICA	(35.214,01)	
ÁGUA E ESGOTO	(9.572,64)	
TELEFONE E INTERNET	(13.002,48)	
ALUGUEIS	(9.917,37)	
SEGUROS	(3.950,15)	
MATERIAL DE ESCRITÓRIO	(82.865,88)	
MATERIAL DE HIGIENE E LIMPEZA	(1.976,06)	
SISTÊNCIA CONTÁBIL	(46.345,94)	
SERVIÇOS PRESTADOS POR TERCEIROS	35.330,21	
MARKETING/REPRODUÇÕES	(86.386,39)	
CARTAO DE CORPORATIVO	(87.239,02)	
MULTA DE TRÂNSITO	(86,50)	
PECAS E ACESSORIOS	(32.735,51)	
FRETES	(4.719,26)	
UNIFORME	(5.087,18)	
CERTIFICADO DIGITAL	(570,00)	
ALUGUEL DE GERADOR	(2.700,00)	
REFORMA/CONSTRUÇÃO	(110.452,37)	
FESTAS/CONFRATERNIZAÇÃO	(7.367,78)	
MANUNTECAO E REPARO	(98.082,13)	
SERVIÇOS PRESTADOS PESSOA JURIDICA	(2.451.430,29)	
MATERIAL PARA USO E CONSUMO	(361.288,55)	
SISTEMA	(11.478,00)	
INTERNET	(5.215,82)	
SEGURANÇA	(3.900,00)	
ALIMENTAÇÃO	(311.554,62)	
COMBUSTIVEL	(24.919,96)	
IMPOSTO DE IMPORTAÇÃO	(6.010,71)	
JUROS PASSIVOS	(3.567,37)	
TARIFA BANCARIA	(23.309,84)	<u>(4.971.829,01)</u>

Empresa: T DOS SANTOS GOMES LTDA - ME
 C.N.P.J.: 19.131.393/0001-09
 Insc. Junta Comercial: 27600212800 Data: 23/10/2013
 Período: 01/01/2022 - 31/12/2022

Folha: 0005
 Número livro: 0002

Folha 897

DEMONSTRAÇÃO DO RESULTADO DO EXERCÍCIO EM 31/12/2022

RECEITAS FINANCEIRAS		
JUROS DE APLICAÇÕES	15,67	<u>15,67</u>
RESULTADO OPERACIONAL		<u>(1.468.901,53)</u>
RESULTADO ANTES DO IR E CSL		<u>(1.468.901,53)</u>
PREJUÍZO DO EXERCÍCIO		<u>(1.468.901,53)</u>

MACEIO, 31 de Dezembro de 2022

 T DOS SANTOS GOMES
 ADMINISTRADOR
 CPF: 077.114.274-92

 MARIA TEREZA MOURA DOS SANTOS
 Reg. no CRC - AL sob o No. AL-008136/O-7
 CPF: 828.159.174-91

Empresa: T DOS SANTOS GOMES LTDA - ME

Inscrição: 19.131.393/0001-09

Endereço: Rua GRAFICO JULIO CANUTO DOS SANTOS, SN LOTE, TERRA DE ANTARES II QUADRA3, ANTARES, MACEIO/AL,
CEP 57048-746

Período: 01/01/2022 - 31/12/2022

Insc. Junta Comercial: 27600212800 Data: 23/10/2013

Página: 0006

Número livro: 0002

Folha 898
Rubrica

COEFICIENTES DE ANÁLISES EM 31/12/2022

Coeficiente	Fórmula	Valor	Resultado
Índice de Liquidez Geral	Ativo Circulante + Realizável Longo Prazo	9.293.869,06 + 0,00	10,29
	Passivo Circulante + Passivo Não-Circulante	903.452,51 + 0,00	
Índice de Liquidez Corrente	Ativo Circulante	9.293.869,06	10,29
	Passivo Circulante	903.452,51	
Índice de Liquidez Seca	Ativo Circulante - Estoque	9.293.869,06 - 0,00	10,29
	Passivo Circulante	903.452,51	
Índice de Solvência Geral	Ativo	11.709.987,24	12,96
	Passivo Circulante + Passivo Não-Circulante	903.452,51 + 0,00	
Índice de Endividamento	Passivo Circulante + Passivo Não-Circulante	903.452,51 + 0,00	0,08
	Passivo Total	11.709.987,24	
Grau de Endividamento	Passivo Circulante + Passivo Não-Circulante	903.452,51 + 0,00	0,08
	Ativo	11.709.987,24	

TIAGO DOS SANTOS GOMES
SOCIO ADMINISTRADOR
CPF: 077.114.274-92

MARIA TEREZA MOURA DOS SANTOS
Reg. no CRC - AL sob o No. AL-008136/O-7
CPF: 828.159.174-91

Empresa: **T DOS SANTOS GOMES LTDA ME** Folha: 07
 CNPJ: 19.131.393/0001-09 Número livro: 02
 Insc. Junta Comercial: 27600212800 Data: 23/10/2013
 Endereço: RUA GRÁFICO JÚLIO CANUTO DOS SANTOS, SN, LOTE TERRA DE
 ANTARES II QUADRA3, ANTARES, MACEIÓ – AL, CEP: 57048-746, Maceió/AL,
 CEP: 57048-746
 Período: 01/01/2022 a 31/12/2022

Folha 899
Artística

NOTAS EXPLICATIVAS ÀS DEMONSTRAÇÕES CONTÁBEIS

NOTA 1 CONTEXTO OPERACIONAL

A **T DOS SANTOS GOMES LTDA ME** é uma pessoa jurídica de direito privado, com fins lucrativos, com objeto social: ARTES CÊNICAS, ESPETÁCULOS E ATIVIDADES COMPLEMENTARES. ATIVIDADE DE BANDA MUSICAL, ALUGUEL DE PALCOS, COBERTURAS E OUTRAS ESTRUTURAS DE USO TEMPORÁRIO, EXCETO ANDAIMES, ALUGUEL DE MÓVEIS, UTENSÍLIOS E APARELHOS DE USO DOMÉSTICO E PESSOAL, INSTRUMENTOS MUSICAIS, ATIVIDADE DE SONORIZAÇÃO E DE ILUMINAÇÃO, ALUGUEL DE GERADORES, SERVIÇOS DE ORGANIZAÇÃO, PRODUÇÃO E PROMOÇÃO DE EVENTOS ESPORTIVOS E COMÉRCIO VAREJISTA DE ARTIGOS DE PAPELARIA E COMÉRCIO VAREJISTA DE PRODUTOS SANEANTES DOMISSANITÁRIOS.

Localizada e residente Rua Gráfico Júlio Canuto dos Santos, SN, lote terra de antaresiiquadra3, Antares, Maceió – AL, CEP: 57.048-746, Sua Regência se dá pelo Contrato Social.

NOTA 2 - APRESENTAÇÃO DAS DEMONSTRAÇÕES CONTÁBEIS

Na elaboração das demonstrações Contábeis de 2022, a **T DOS SANTOS GOMES LTDA ME** foi elaborada com base na lei 6404/76, alterada pela lei nº 11.638 de 29.11.2007, em observância às práticas contábeis adotadas no Brasil, Resolução ITG 1000 que trata da Modelo Contábil para Microempresa e Empresa de Pequeno Porte, as Orientações e as Interpretações emitidas pelo Comitê de Pronunciamentos Contábeis (CPC), Deliberações da Comissão de Valores Mobiliários (CVM) e outras Normas emitidas pelo Conselho Federal de Contabilidade (CFC).

NOTA 3 – FORMALIDADE DA ESCRITURAÇÃO CONTÁBIL ITG 1000 - MODELO CONTÁBIL SIMPLIFICADO PARA MICROEMPRESAS E EMPRESAS DE PEQUENO PORTE

A **T DOS SANTOS GOMES LTDA ME** os registros contábeis foram elaboradas com bases nas informações fornecidas pela respectiva empresa citada em tela, a qual a responsabilidade da mesma é da administração em conjunto com o responsável legal conforme carta de responsabilidade o número de identificação dos lançamentos relacionados ao respectivo documento de origem externa ou interna ou, na sua falta, em elementos que comprovem ou evidenciem fatos e a prática de atos administrativos.

NOTA 4 - PRINCIPAIS PRÁTICAS CONTÁBEIS ADOTADAS

a) **Caixa e Equivalentes de Caixa:** No ano de 2022 conforme demonstrativo do Balanço Patrimonial a empresa obteve o saldo de caixa de R\$ 358.116,13 (Trezentos e cinquenta e oito mil e cento e dezesseis reais e treze centavos), fato ocorreu em virtude da sua movimentação em caixa. Conforme determina a Resolução do CFC No. 1.296/10 (NBC –TG 03) – Demonstração do Fluxo de Caixa e Resolução do CFC No. 1.376/11 (NBC TG 26) – Apresentação Demonstrações Contábeis, os valores contabilizados neste subgrupo representam moeda em caixa e depósitos à vista em conta bancária, bem como os recursos que possuem as mesmas características de liquidez de caixa e de disponibilidade imediata ou até 90 (noventa) dias e que estão sujeitos a insignificante risco de mudança de valor.

MACEIÓ, 31 DE DEZEMBRO DE 2022

AGO DOS SANTOS GOMES
 TULAR PESSOA FÍSICA
 PF: 077.114.274-92

MARIA TEREZA MOURA DOS SANTOS
 Reg. no CRC - AL sob o No. AL-008136/O-7
 CPF: 828.159.174-91
 CONTABILISTA

Empresa: **T DOS SANTOS GOMES LTDA ME** Folha: 08
 CNPJ: 19.131.393/0001-09 Número livro: 02
 Insc. Junta Comercial: 27600212800 Data: 23/10/2013
 Endereço: RUA GRÁFICO JÚLIO CANUTO DOS SANTOS, SN, LOTE TERRA DE
 ANTARES II QUADRA3, ANTARES, MACEIÓ – AL, CEP: 57048-746, Maceió/AL,
 CEP: 57048-746
 Período: 01/01/2022 a 31/12/2022

Folha 900
 Rubrica

b) **Banco:** Na conta Banco conta Movimento, no ano de 2022 teve movimentação de dois bancos: Banco do Nordeste e Banco do Bradesco, dos quais houve saldo nos bancos:

Bradesco Saldo em 2022 de R\$1,00 (um real).

Nordeste Saldo em 2022 de R\$268,87 (duzentos e sessenta e oito reais e oitenta e sete centavos).

c) **Cliente:** No ano de 2022 ficou apenas um valor de R\$ 4.149,06 (Quatro mil e cento e quarenta e nove reais e seis centavos);

d) **Aplicação financeira:** No ano de 2022 a empresa teve o somatório de aplicações em saldo de R\$ 11.711,45 (Onze mil e setecentos e onze reais e quarenta e cinco centavos);

e) **Estoque:** Não houve saldo em 2022;

f) **Adiantamento a sócio:** R\$ 8.719.706,68 (oito milhões e setecentos e dezenove mil e setecentos e seis reais e sessenta e oito centavos) acumulado em 2022.

g) **Ativo não Circulante - Imobilizado:**

RUBRICAS CONTÁBEIS	SALDO FINAL 2022
MÁQUINAS E EQUIPAMENTOS	2.787.733,64
VEÍCULOS	401.190,00
TOTAL	3.188.923,64

Os ativos imobilizados são registrados pelo custo de aquisição ou construção, deduzido da depreciação calculada pelo método linear com base nas taxas mencionadas na Nota 8 e leva em consideração vida útil e utilização dos bens (Resolução CFC No. 1.177/09 (NBC – TG 27). Outros gastos são capitalizados apenas quando há um aumento nos benefícios econômicos desse item do imobilizado. Qualquer outro tipo de gasto é reconhecido no resultado como despesa quando incorrido, visto que a mesma não realizou nenhuma integralização de imobilização e nem aquisição. Com base nas informações passadas pelo responsável legal da empresa.

h) **Depreciação:**

Depreciações de Máquinas, Equip. Saldo de R\$ 606.993,49 (Seiscentos e seis mil e novecentos e noventa e três reais e quarenta e nove centavos)

Depreciações de Veículos Saldo de R\$ 165.811,97 (Cento e sessenta e cinco mil e oitocentos e onze reais e noventa e sete centavos)

i) **Passivo Circulante e Não Circulante:**

j) **Capital de Giro** Houve movimentação no decorrer do ano não havendo um saldo significativo;

k) **CRÉDITO OPERAÇÃO BNDES** Houve um saldo de empréstimo no valor total de R\$ 204.534,74 (Duzentos e quatro mil e quinhentos e trinta e quatro reais e setenta e quatro centavos);

l) **Acordo ITAÚ** Houve movimentação no decorrer do ano não havendo um saldo significativo;

MACEIÓ, 31 DE DEZEMBRO DE 2022

 TULAR PESSOA FÍSICA
 CPF: 077.114.274-92

 MARIA TEREZA MOURA DOS SANTOS
 Reg. no CRC - AL sob o No. AL-008136/O-7
 CPF: 828.159.174-91
 CONTABILISTA

Empresa: **T DOS SANTOS GOMES LTDA ME** Folha: 09
 CNPJ: 19.131.393/0001-09 Número livro: 02
 Insc. Junta Comercial: 27600212800 Data: 23/10/2013
 Endereço: RUA GRÁFICO JÚLIO CANUTO DOS SANTOS, SN, LOTE TERRA DE
 ANTARES II QUADRA3, ANTARES, MACEIÓ – AL, CEP: 57048-746, Maceió/AL,
 CEP: 57048-746
 Período: 01/01/2022 a 31/12/2022

Folha 901
 Rubrica

m) Obrigações Tributárias: A empresa no determinado exercício de 2022 teve no montante de Obrigações tributárias a recolher dando um total de R\$ 480.356,53 (Quatrocentos e oitenta mil e trezentos e cinquenta e seis reais e cinquenta e três centavos) total, sendo correspondente as seguinte contas: IRRF a recolher saldo: R\$ 5.462,37 (Cinco mil e quatrocentos e sessenta e dois reais e trinta e sete centavos); Simples Nacional a recolher R\$ 99.544,52 (Noventa e nove mil e quinhentos e quarenta e quatro reais e cinquenta e dois centavos); Parcelamento Simples Nacional R\$ 311.285,79 (Trezentos e onze mil e duzentos e oitenta e cinco reais e setenta e nove centavos) e Parcelamento Procuradoria R\$ 64.063,85 (Sessenta e quatro mil e sessenta e três reais e oitenta e cinco centavos).

n) Obrigações Sociais: A empresa mencionada acima no ano de 2022, FGTS a recolher saldo de R\$ 46.876,42 (Quarenta e seis mil e oitocentos e setenta e seis reais e quarenta e dois centavos) tendo um parcelamento de INSS total de R\$ 28.401,58 (Vinte e oito mil e quatrocentos e um reais e cinquenta e oito centavos)

o) Apuração do Resultado: O resultado foi apurado segundo o Regime de Competência.

NOTA 5 - PATRIMÔNIO LÍQUIDO: O patrimônio líquido é apresentado em valores atualizados e compreende o Patrimônio Social, acrescido do resultado do exercício período.

NOTA 6 – CAPITAL SOCIAL: O capital social que é R\$ 250.000,00 (Duzentos e cinquenta mil) no ano de 2022.

NOTA 7 – RECEITAS (Resolução CFC No. 1.187/09)

O Lucro do exercício de 2022, foi com base prestações de serviços conforme Segue abaixo o montante de cada categoria significativa (relevante) de receita total de R\$ 4.043.776,67 (Quatro milhões e quarenta e três mil e setecentos e setenta e seis reais e sessenta e sete centavos), onde receitas financeiras um total de R\$ 15,67 (Quinze reais e sessenta e sete centavos) e receita de prestação de serviços um total de R\$ 4.043.761,00 (Quatro milhões e quarenta e três mil e setecentos e sessenta e um reais)

MACEIÓ, 31 DE DEZEMBRO DE 2022

TULO DOS SANTOS GOMES
 TULAR PESSOA FÍSICA
 CPF: 077.114.274-92

MARIA TEREZA MOURA DOS SANTOS
 Reg. no CRC - AL sob o No. AL-008136/O-7
 CPF: 828.159.174-91
 CONTABILISTA



ASSINATURA ELETRÔNICA

Certificamos que o ato da empresa T DOS SANTOS GOMES LTDA consta assinado digitalmente por:

IDENTIFICAÇÃO DO(S) ASSINANTE(S)	
CPF/CNPJ	Nome
07711427492	TIAGO DOS SANTOS GOMES
82815917491	MARIA TEREZA MOURA DOS SANTOS



CERTIFICO O REGISTRO EM 18/04/2023 16:02 SOB N° 20230227660.
PROTOCOLO: 230227660 DE 18/04/2023.
CÓDIGO DE VERIFICAÇÃO: 12305176360. CNPJ DA SEDE: 19131393000109.
NIRE: 27600212800. COM EFEITOS DO REGISTRO EM: 18/04/2023.
T DOS SANTOS GOMES LTDA

EDVALDO MAIORANO DE LIMA
SECRETÁRIO-GERAL
www.facilita.al.gov.br

Termo de Abertura

Folha 903
[Assinatura]
RUBRICA

Nome do Livro: DIÁRIO

Nº de Ordem: 1

O presente livro do tipo DIÁRIO contém registros numerados, do nº 01 ao nº 612, e servirá para a escrituração dos lançamentos próprios da empresa T DOS SANTOS GOMES LTDA - ME, município Maceió, CNPJ nº 19.131.393/0001-09, Número de Registro (NIRE) 27600212800.

Data do arquivamento dos atos constitutivos: 23/10/2013

Ato constitutivo: 27200553944

Maceió, 01/01/2022

TIAGO DOS SANTOS GOMES
Administrador, Sócio
CPF 077.114.274-92

MARIA TEREZA MOURA DOS SANTOS
CONTADOR
CRC/AL 008136

Termo de Encerramento

Folha 204
Publica

Nome do Livro: DIÁRIO

Nº de Ordem: 1

O presente livro do tipo DIÁRIO contém páginas numeradas, do nº 01 ao nº 612, e serviu para escrituração no período de 01/01/2022 a 31/12/2022, da empresa T DOS SANTOS GOMES LTDA - ME.

Maceió, 31/12/2022

TIAGO DOS SANTOS GOMES
Administrador, Sócio
CPF 077.114.274-92

MARIA TEREZA MOURA DOS SANTOS
CONTADOR
CRC/AL 008136



Folha 905
AUTENTICAÇÃO

ASSINATURA ELETRÔNICA

Certificamos que o ato da empresa T DOS SANTOS GOMES LTDA - ME consta assinado digitalmente por:

IDENTIFICAÇÃO DO(S) ASSINANTE(S)	
CPF/CNPJ	Nome
07711427492	TIAGO DOS SANTOS GOMES
82815917491	MARIA TEREZA MOURA DOS SANTOS



CERTIFICO A AUTENTICAÇÃO EM 03/03/2023 10:41 SOB Nº 20230125743.
PROTOCOLO: 230125743 DE 02/03/2023. NIRE: 27600212800.
T DOS SANTOS GOMES LTDA - ME

EDVALDO MAIORANO DE LIMA
RESPONSÁVEL PELA AUTENTICAÇÃO
MACEIÓ, 03/03/2023
facilita.al.gov.br



TERMO DE AUTENTICAÇÃO - LIVRO DIGITAL

Declaro exatos os Termos de Abertura e de Encerramento do Livro Digital com características abaixo, conferido e autenticado por EDVALDO MAIORANO DE LIMA, sob a autenticidade nº 12302901714 em 03/03/2023, protocolo 230125743. Para validação de Autenticação dos Termos, deverá ser acessado o Portal de Serviços / verificação de documentos do Empreendedor (<http://www.facilita.al.gov.br>) e informar o código de verificação.

Identificação de Empresa	
Nome Empresarial:	T DOS SANTOS GOMES LTDA - ME
Número de Registro:	27600212800
CNPJ:	19131393000109
Município:	Maceió

Identificação de Livro Digital	
Tipo de Livro:	DIÁRIO
Número de Ordem:	1
Período de Escrituração:	01/01/2022 - 31/12/2022

Assinante(s)	Nome	CRC/OAB
07711427492	TIAGO DOS SANTOS GOMES	
82815917491	MARIA TEREZA MOURA DOS SANTOS	AL008136

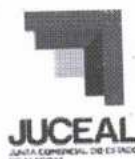

CERTIFICO A AUTENTICAÇÃO EM 03/03/2023 10:41 SOB Nº 20230125743.
PROTOCOLO: 230125743 DE 02/03/2023. CÓDIGO DE VERIFICAÇÃO:
12302901714. NIRE: 27600212800.
T DOS SANTOS GOMES LTDA - ME

EDVALDO MAIORANO DE LIMA
RESPONSÁVEL PELA AUTENTICAÇÃO
MACEIÓ, 03/03/2023
facilita.al.gov.br



REPÚBLICA FEDERATIVA DO BRASIL
CADASTRO NACIONAL DA PESSOA JURÍDICA

Folha 907
AL

NÚMERO DE INSCRIÇÃO 19.131.393/0001-09 MATRIZ	COMPROVANTE DE INSCRIÇÃO E DE SITUAÇÃO CADASTRAL	DATA DE ABERTURA 23/10/2013
--	---	---------------------------------------

NOME EMPRESARIAL
T DOS SANTOS GOMES LTDA

TÍTULO DO ESTABELECIMENTO (NOME DE FANTASIA) TIAGUINHO BIZ EQUIPAMENTOS	PORTE DEMAIS
---	------------------------

CÓDIGO E DESCRIÇÃO DA ATIVIDADE ECONÔMICA PRINCIPAL
77.39-0-03 - Aluguel de palcos, coberturas e outras estruturas de uso temporário, exceto andaimes

CODIGO E DESCRIÇÃO DAS ATIVIDADES ECONÔMICAS SECUNDÁRIAS

- 77.29-2-02 - Aluguel de móveis, utensílios e aparelhos de uso doméstico e pessoal; instrumentos musicais
- 77.39-0-01 - Aluguel de máquinas e equipamentos para extração de minérios e petróleo, sem operador
- 80.20-0-01 - Atividades de monitoramento de sistemas de segurança eletrônico
- 82.30-0-01 - Serviços de organização de feiras, congressos, exposições e festas
- 90.01-9-02 - Produção musical
- 90.01-9-05 - Produção de espetáculos de rodeios, vaquejadas e similares
- 90.01-9-06 - Atividades de sonorização e de iluminação
- 90.01-9-99 - Artes cênicas, espetáculos e atividades complementares não especificadas anteriormente
- 90.03-5-00 - Gestão de espaços para artes cênicas, espetáculos e outras atividades artísticas
- 93.19-1-01 - Produção e promoção de eventos esportivos
- 93.29-8-99 - Outras atividades de recreação e lazer não especificadas anteriormente

CÓDIGO E DESCRIÇÃO DA NATUREZA JURÍDICA
206-2 - Sociedade Empresária Limitada

LOGRADOURO R GRAFICO JULIO CANUTO DOS SANTOS	NÚMERO SN	COMPLEMENTO LOTE TERRA DE ANTARES II QUADRA3
--	---------------------	--

CEP 57.048-746	BAIRRO/DISTRITO ANTARES	MUNICÍPIO MACEIO	UF AL
--------------------------	-----------------------------------	----------------------------	-----------------

ENDEREÇO ELETRÔNICO FINANCEIROTIAGUINHOBIZ@HOTMAIL.COM	TELEFONE (82) 9922-1022
--	-----------------------------------

ENTE FEDERATIVO RESPONSÁVEL (EFR)

SITUAÇÃO CADASTRAL ATIVA	DATA DA SITUAÇÃO CADASTRAL 23/10/2013
------------------------------------	---

MOTIVO DE SITUAÇÃO CADASTRAL

SITUAÇÃO ESPECIAL *****	DATA DA SITUAÇÃO ESPECIAL *****
----------------------------	------------------------------------

Aprovado pela Instrução Normativa RFB nº 2.119, de 06 de dezembro de 2022.

Emitido no dia **02/05/2024** às **09:49:22** (data e hora de Brasília).

Página: 1/1



MINISTÉRIO DA FAZENDA
Secretaria da Receita Federal do Brasil
Procuradoria-Geral da Fazenda Nacional

Folha 009
Rubrica

**CERTIDÃO POSITIVA COM EFEITOS DE NEGATIVA DE DÉBITOS RELATIVOS AOS TRIBUTOS
FEDERAIS E À DÍVIDA ATIVA DA UNIÃO**

Nome: **T DOS SANTOS GOMES LTDA**
CNPJ: **19.131.393/0001-09**

Ressalvado o direito de a Fazenda Nacional cobrar e inscrever quaisquer dívidas de responsabilidade do sujeito passivo acima identificado que vierem a ser apuradas, é certificado que:

1. constam débitos administrados pela Secretaria da Receita Federal do Brasil (RFB) com exigibilidade suspensa nos termos do art. 151 da Lei nº 5.172, de 25 de outubro de 1966 - Código Tributário Nacional (CTN), ou objeto de decisão judicial que determina sua desconsideração para fins de certificação da regularidade fiscal, ou ainda não vencidos; e
2. constam nos sistemas da Procuradoria-Geral da Fazenda Nacional (PGFN) débitos inscritos em Dívida Ativa da União (DAU) com exigibilidade suspensa nos termos do art. 151 do CTN, ou garantidos mediante bens ou direitos, ou com embargos da Fazenda Pública em processos de execução fiscal, ou objeto de decisão judicial que determina sua desconsideração para fins de certificação da regularidade fiscal.

Conforme disposto nos arts. 205 e 206 do CTN, este documento tem os mesmos efeitos da certidão negativa.

Esta certidão é válida para o estabelecimento matriz e suas filiais e, no caso de ente federativo, para todos os órgãos e fundos públicos da administração direta a ele vinculados. Refere-se à situação do sujeito passivo no âmbito da RFB e da PGFN e abrange inclusive as contribuições sociais previstas nas alíneas 'a' a 'd' do parágrafo único do art. 11 da Lei nº 8.212, de 24 de julho de 1991.

A aceitação desta certidão está condicionada à verificação de sua autenticidade na Internet, nos endereços <<http://rfb.gov.br>> ou <<http://www.pgfn.gov.br>>.

Certidão emitida gratuitamente com base na Portaria Conjunta RFB/PGFN nº 1.751, de 2/10/2014.
Emitida às 08:53:31 do dia 11/03/2024 <hora e data de Brasília>.
Válida até 07/09/2024.

Código de controle da certidão: **E327.9E2E.FDEA.CF83**
Qualquer rasura ou emenda invalidará este documento.



**CERTIDÃO POSITIVA DE DÉBITOS DE TRIBUTOS ESTADUAIS COM
EFEITOS DE NEGATIVA**

Certidão fornecida para o CNPJ: 19.131.393/0001-09

Nome/Contribuinte T DOS SANTOS GOMES LTDA

Ressalvado o direito da Fazenda Pública Estadual cobrar débitos ainda não registrados ou que venham a ser apurados, certificamos que, verificando os registros da Secretaria de Estado da Fazenda, constatamos existir, na presente data, pendências cadastradas em nome do contribuinte acima identificado, as quais estão com a exigibilidade suspensa nos termos dos incisos II, III e/ou IV, do art. 151, do Código Tributário Nacional (Lei 5.172/1966).

Obs.: Esta Certidão engloba todos os estabelecimentos do contribuinte e refere-se a débitos de natureza tributária e descumprimento de obrigações acessórias.

Certidão emitida gratuitamente com base na Instrução Normativa SEF nº. 27 de 15 de maio de 2017.

Certidão emitida nos termos do art. 79 da Lei nº 6.771/06 e do art. 258 do Decreto nº 25.370/13.

Válida até 09/07/2024

Emitida às 07:14:13 do dia 10/05/2024

Código de controle da certidão: A8BA-3902-D1AB-42D7

Múbrica



ESTADO DE ALAGOAS
PREFEITURA MUNICIPAL DE MACEIÓ
CERTIDÃO NEGATIVA DE DÉBITOS
NÚMERO DA CERTIDÃO: 0.206.901/24-09

Contribuinte T DOS SANTOS GOMES LTDA	CPF/CNPJ 19.131.393/0001-09
--	---------------------------------------

Endereço
RUA GRAF JULIO CANUTO DOS SANTOS, S/N - LOTE TERRA DE ANTARES II QUADRA3 , BAIRRO ANTARES, MACEIO/AL - CEP: 57.048-746

Certificamos, com fundamento nas informações constantes em nosso Sistema de Cadastro e Controle de Arrecadação, e ressalvado o direito de a Fazenda Municipal de inscrever e cobrar as dívidas que venham a ser apuradas, com referência ao presente instrumento, que em relação ao **CONTRIBUINTE**, acima identificado inexistente débito impeditivo a expedição desta certidão.

MACEIÓ (MCZ), 04 de Abril de 2024

Válida até: 03/07/2024

Código de autenticidade: 9F884C2FDC08CE96

A autenticidade desta certidão DEVE ser confirmada na pagina da Secretaria de Economia, no endereço: <http://www.maceio.al.gov.br/semec/>.

Verifique atentamente as informações descritas nesta certidão

Voltar

Imprimir

Folha 312

M. J. J. J. J.



Certificado de Regularidade do FGTS - CRF

Inscrição: 19.131.393/0001-09
Razão Social: T DOS SANTOS GOMES LTDA
Endereço: RUA GRAFICO JULIO CANUTO DOS SANTOS SN TERRA ANT II QD 3 /
ANTARES / MACEIO / AL / 57048-746

A Caixa Econômica Federal, no uso da atribuição que lhe confere o Art. 7, da Lei 8.036, de 11 de maio de 1990, certifica que, nesta data, a empresa acima identificada encontra-se em situação regular perante o Fundo de Garantia do Tempo de Serviço - FGTS.

O presente Certificado não servirá de prova contra cobrança de quaisquer débitos referentes a contribuições e/ou encargos devidos, decorrentes das obrigações com o FGTS.

Validade: 05/05/2024 a 03/06/2024

Certificação Número: 2024050502363590517488

Informação obtida em 19/05/2024 20:27:22

A utilização deste Certificado para os fins previstos em Lei esta condicionada a verificação de autenticidade no site da Caixa:
www.caixa.gov.br

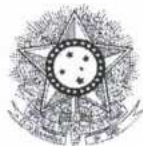
PODER JUDICIÁRIO
JUSTIÇA DO TRABALHOFolha 913
Assinatura**CERTIDÃO NEGATIVA DE DÉBITOS TRABALHISTAS**

Nome: T DOS SANTOS GOMES LTDA (MATRIZ E FILIAIS)

CNPJ: 19.131.393/0001-09

Certidão nº: 30425086/2024

Expedição: 02/05/2024, às 09:54:09

Validade: 29/10/2024 - 180 (cento e oitenta) dias, contados da data de sua expedição.

Certifica-se que **T DOS SANTOS GOMES LTDA (MATRIZ E FILIAIS)**, inscrito(a) no CNPJ sob o nº **19.131.393/0001-09**, **NÃO CONSTA** como inadimplente no Banco Nacional de Devedores Trabalhistas. Certidão emitida com base nos arts. 642-A e 883-A da Consolidação das Leis do Trabalho, acrescentados pelas Leis ns.º 12.440/2011 e 13.467/2017, e no Ato 01/2022 da CGJT, de 21 de janeiro de 2022. Os dados constantes desta Certidão são de responsabilidade dos Tribunais do Trabalho.

No caso de pessoa jurídica, a Certidão atesta a empresa em relação a todos os seus estabelecimentos, agências ou filiais.

A aceitação desta certidão condiciona-se à verificação de sua autenticidade no portal do Tribunal Superior do Trabalho na Internet (<http://www.tst.jus.br>).

Certidão emitida gratuitamente.

INFORMAÇÃO IMPORTANTE

Do Banco Nacional de Devedores Trabalhistas constam os dados necessários à identificação das pessoas naturais e jurídicas inadimplentes perante a Justiça do Trabalho quanto às obrigações estabelecidas em sentença condenatória transitada em julgado ou em acordos judiciais trabalhistas, inclusive no concernente aos recolhimentos previdenciários, a honorários, a custas, a emolumentos ou a recolhimentos determinados em lei; ou decorrentes de execução de acordos firmados perante o Ministério Público do Trabalho, Comissão de Conciliação Prévia ou demais títulos que, por disposição legal, contiver força executiva.



Folha 914

Rubrica

TRIBUNAL DE JUSTIÇA DO ESTADO DE ALAGOAS

CERTIDÃO ESTADUAL
**FALÊNCIA, INSOLVÊNCIA, RECUPERAÇÃO JUDICIAL E
EXTRAJUDICIAL E CONCORDATA**

CERTIDÃO Nº: 004028499

FOLHA: 1/1

A autenticidade desta certidão poderá ser confirmada pela internet no site do Tribunal de Justiça.

Certifico que, pesquisando os registros de distribuição de feitos do Estado de Alagoas, anteriores, verifiquei **NÃO CONSTAR** distribuições em nome de:

T DOS SANTOS GOMES LTDA, vinculado ao CNPJ: 19.131.393/0001-09 *****

Certifico ainda que a pesquisa acima refere-se a **AÇÕES DE FALÊNCIA, INSOLVÊNCIA, RECUPERAÇÃO JUDICIAL E EXTRAJUDICIAL E CONCORDATA** em andamento nas unidades judiciárias do Poder Judiciário do Estado de Alagoas, com as ressalvas abaixo:

Observações:

- 1 - A presente certidão foi emitida de acordo com a Resolução nº. 121/2010 do CNJ;
- 2 - A presente certidão não abrange eventuais ações de FALÊNCIA em que a pessoa a respeito da qual é expedida figure no pólo ativo;
- 3 - Não existe conexão com qualquer outra base de dados de instituição pública ou com a Receita Federal que verifique a identidade do NOME/RAZÃO SOCIAL com o CPF/CNPJ;
- 4 - Esta certidão não contempla os processos em tramitação no 2º grau de jurisdição do Tribunal de Justiça do Estado de Alagoas, que deverão ser objeto de certidões específicas;
- 5 - A exatidão dos dados pessoais fornecidos para pesquisa é de inteira responsabilidade da parte interessada.
- 6 - A autenticidade desta certidão poderá ser confirmada pela internet no site do Tribunal de Justiça do Estado de Alagoas (www.tjal.jus.br).

Esta certidão foi emitida pela internet e sua validade é de 30 dias.

Maceió, quinta-feira, 2 de maio de 2024 às 09h57min.

PEDIDO Nº:

0004028499





Governo do Estado de Alagoas
Secretaria de Estado do Desenvolvimento Econômico e Turismo
Junta Comercial do Estado de Alagoas



CERTIDÃO SIMPLIFICADA

Sistema Nacional de Registro de Empresas Mercantis - SINREM

Certificamos que as informações abaixo constam dos documentos arquivados nesta Junta Comercial e são vigentes na data da sua expedição.

Nome Empresarial: T DOS SANTOS GOMES LTDA NIRE : 27600212800 Natureza Jurídica: Sociedade Empresária Limitada			Protocolo: ALC2401653379		
NIRE (Sede) 27600212800		CNPJ 19.131.393/0001-09		Data de Ato Constitutivo 23/10/2013	Início de Atividade 23/10/2013
Endereço Completo Rua GRAFICO JULIO CANUTO DOS SANTOS, Nº SN, LOTE TERRA DE ANTARES II QUADRA3, ANTARES - Maceió/AL - CEP 57048-746					
Objeto Social ALUGUEL DE PALCOS, COBERTURAS E OUTRAS ESTRUTURAS DE USO TEMPORARIO, EXCETO ANDAIMES. PRODUCAO E PROMOCAO DE EVENTOS ESPORTIVOS. ALUGUEL DE MAQUINAS E EQUIPAMENTOS PARA EXTRACAO DE MINERIOS E PETROLEO, SEM OPERADOR. ATIVIDADES DE SONORIZACAO E DE ILUMINACAO. PRODUCAO MUSICAL. ALUGUEL DE MOVEIS, UTENSILIOS E APARELHOS DE USO DOMESTICO E PESSOAL INSTRUMENTOS MUSICAIS. ESPETACULO DE SOM E LUZ. PRODUCAO DE ESPETACULOS DE RODEIOS, VAQUEJADAS E SIMILARES E GESTAO DE ESPACOS PARA ARTES CENICAS, ESPETACULOS E OUTRAS ATIVIDADES ARTISTICAS . ATIVIDADES DE MONITORAMENTO DE SISTEMAS DE SEGURANCA ELETRONICO E ATIVIDADES DE RECREACAO E LAZER E SERVICOS DE ORGANIZACAO DE FEIRAS, CONGRESSOS, EXPOSICOES E FESTAS					
Capital Social R\$ 500.000,00 (quinhentos mil reais) Capital Integralizado R\$ 500.000,00 (quinhentos mil reais)			Porte Demais		Prazo de Duração Indeterminado
Dados do Sócio Nome TIAGO DOS SANTOS GOMES		CPF/CNPJ 077.114.274-92	Participação no capital R\$ 500.000,00	Espécie de sócio Sócio	Administrador S Término do mandato Indeterminado
Dados do Administrador Nome TIAGO DOS SANTOS GOMES		CPF 077.114.274-92		Término do mandato Indeterminado	
Último Arquivamento Data 12/07/2023		Número 20230411614		Ato/eventos 002 / 021 - ALTERACAO DE DADOS (EXCETO NOME EMPRESARIAL)	Situação ATIVA Status XXXXX

Esta certidão foi emitida automaticamente em 28/05/2024, às 12:18:12 (horário de Brasília).
Se impressa, verificar sua autenticidade no <https://www.facilita.al.gov.br>, com o código **NHD3AJVC**.
Edvaldo Maiorano de Lima
Secretário(a) Geral

PREFEITURA MUNICIPAL DE BOCA DA MATA/AL

COMISSÃO PERMANENTE DE LICITAÇÃO

PREGÃO ELETRÔNICO Nº 019/2024

DATA DE ABERTURA: 27/05/2024

HORÁRIO: 11:00 HORAS

OBJETO: REGISTRO DE PREÇOS PARA FUTURA E EVENTUAL CONTRATAÇÃO DE EMPRESA DE PRESTAÇÃO DE SERVIÇOS PARA LOCAÇÃO E INSTALAÇÃO DE ESTRUTURA E EQUIPAMENTOS PARA REALIZAÇÃO DE EVENTOS ARTÍSTICOS/CULTURAIS E DEMAIS AÇÕES DE INTERESSE PÚBLICO, PARA O MUNICÍPIO DE BOCA DA MATA/AL.

DECLARAÇÕES CONJUNTAS

A empresa T DOS SANTOS GOMES LTDA, inscrita no CNPJ de nº 19.131.393/0001-09, sediada na Rua Gráfico Júlio Canuto dos Santos, S/N – Antares – Maceió – Alagoas, DECLARA através de seu representante legal, as seguintes condições:

- Que está ciente e concorda com as condições contidas no Edital e seus anexos;
- Que cumpre os requisitos para a habilitação definidos no Edital e que a proposta apresentada está em conformidade com as exigências editalícias;
- Que não foi declarada inidônea para licitar ou contratar com a administração pública, nos termos do inciso IV do art. 87 da lei nº 8.666, de 21 de junho de 1993 e suas alterações, bem como comunicarei qualquer fato ou evento superveniente a entrega dos documentos de habilitação, que venha alterar a atual situação quando à capacidade jurídica, técnica, regularidade fiscal e econômico-financeira;
- Que inexistem fatos impeditivos para sua habilitação no certame, ciente da obrigatoriedade de declarar ocorrências posteriores;
- A inexistência no quadro da empresa, de sócios ou empregados com vínculo de parentesco em linha reta, colateral ou por afinidade até o terceiro grau, ou, ainda, que sejam cônjuges ou companheiros de ocupantes do quadro da Prefeitura Municipal de Boca da Mata, nos cargos de direção e chefia ou exercentes de função gratificada de mesma natureza, bem como de seus agentes políticos, para fins de habilitação jurídica.
- Que não emprega menor de 18 anos em trabalho noturno, perigoso ou insalubre e não emprega menor de 16 anos, salvo menor, a partir de 14 anos, na condição de aprendiz, nos termos do artigo 7º, XXXIII, da Constituição;
- Que não possui, em sua cadeia produtiva, empregados executando trabalho degradante ou forçado, observando o disposto nos incisos III e IV do art. 1º e no inciso III do art. 5º da Constituição Federal;
- Que está ciente do cumprimento da reserva de cargos prevista em lei para pessoa com deficiência ou para reabilitado da Previdência Social e que, se aplicado ao número de funcionários da sua empresa, atende às regras de acessibilidade previstas na legislação, conforme disposto no art. 93 da Lei nº 8.213, de 1991.
- Que tem pleno conhecimento das informações, condições e peculiaridades inerentes à natureza do serviço e ao local de sua execução, que assume total responsabilidade por esse fato e que não o utilizará para quaisquer questionamentos futuros que ensejem desavenças técnicas ou financeiras com a Contratante.
- Que assumo inteira responsabilidade pelas informações prestadas e autenticidade das cópias dos Documentos entregues. Declaro estar ciente de que a falsidade nas informações acima implicará nas penalidades cabíveis, previstas no Artigo 299 do Código Penal, para fins de habilitação jurídica.

T DOS SANTOS GOMES LTDA

CNPJ: 19.131.393/0001-09

END: RUA GRÁFICO JÚLIO CANUTO DOS SANTOS, S/N – ANTARES – MACEIÓ - ALAGOAS

CEP: 57.048-746

FONE: (82) 99922-1022

E-MAIL: tdossantoslicitacao@gmail.com

DECLARAÇÃO INDEPENDENTE DE PROPOSTA

A empresa T DOS SANTOS GOMES LTDA, inscrita no CNPJ de nº 19.131.393/0001-09, sediada na Rua Gráfico Júlio Canuto dos Santos, S/N – Antares – Maceió – Alagoas, DECLARA através de seu representante legal:

- A proposta apresentada para participar da licitação acima mencionada foi elaborada de maneira independente por esta licitante, e o conteúdo da proposta não foi, no todo ou em parte, direta ou indiretamente, informado, discutido ou recebido de qualquer outro participante potencial ou de fato da licitação acima mencionada, por qualquer meio ou por qualquer pessoa;
- A intenção de apresentar a proposta elaborada para participar da licitação acima mencionada não foi informada, discutida ou recebida de qualquer outro participante potencial ou de fato da licitação acima mencionada, por qualquer meio ou por qualquer pessoa;
- Que não tentou, por qualquer meio ou por qualquer pessoa, influir na decisão de qualquer outro participante potencial ou de fato da licitação acima mencionada quanto a participar ou não da referida licitação;
- Que o conteúdo da proposta apresentada para participar da licitação acima mencionada não será, no todo ou em parte, direta ou indiretamente, comunicado ou discutido com qualquer outro participante potencial ou de fato da licitação acima mencionada antes da adjudicação do objeto da referida licitação;
- Que o conteúdo da proposta apresentada para participar da licitação acima mencionada não foi, no todo ou em parte, direta ou indiretamente, informado, discutido ou recebido de qualquer integrante deste Órgão antes da abertura oficial das propostas; e
- Que está plenamente ciente do teor e da extensão desta declaração e que detém plenos poderes e informações para firmá-la.

Maceió – Alagoas, 27 de maio de 2024.

TIAGO DOS SANTOS
GOMES:07711427492

Assinado de forma digital por
TIAGO DOS SANTOS
GOMES:07711427492

Tiago dos Santos Gomes
CPF de nº 077.114.274-92
RG de nº 2003001009960 SSP/AL
Sócio – Administrador

T DOS SANTOS GOMES LTDA
CNPJ: 19.131.393/0001-09
END: RUA GRÁFICO JÚLIO CANUTO DOS SANTOS, S/N – ANTARES – MACEIÓ - ALAGOAS
CEP: 57.048-746
FONE: (82) 99922-1022
E-MAIL: tdossantoslicitacao@gmail.com



PREFEITURA DE MACEIÓ
SECRETARIA MUNICIPAL DE FAZENDA
HISTÓRICO CADASTRO ECONÔMICO

Folha: 1 / 5

Folha 998

[Assinatura]

Data referência: 07/12/2023

Referência cadastral

Inscrição	Tipo inscrição	Tipo pessoa	Situação SIAT	Motivo Suspensão/Encerramento
0901421227	NORMAL	PESSOA JURÍDICA	ATIVA	

Dados gerais

19.131.393/0001-09 T DOS SANTOS GOMES LTDA

Natureza jurídica

206-2SOCIEDADE EMPRESARIA LIMITADA

Data abertura

18/01/2017

Dados cadastro econômico para pessoa jurídica

Nome fantasia

TIAGUINHO BIZ EQUIPAMENTOS

CNPJ matriz

19.131.393/0001-09

Data constituição

18/01/2017

Documento constituição

CONTRATO COMERCIAL E/OU CONTRATO SOCIAL

Órgão registro

UNTA COMERCIAL

UF registro

AL

Data registro

18/01/2017

Número registro

27600212800

Livro

Folha

Capital social

500.000,00

Data últ. Atualização Capital Social

07/12/2023

Inscrição estadual

Porte empresa

DEMAIS

Regime federal

Data início regime

01/01/2017

Tipo unidade

Produtiva

Unidade auxiliar

Unidade produtiva

Porta, Postos Móveis ou por Ambulantes

Endereço entrega

RUA GRAFICO JULIO CANUTO DOS SANTOS S/N

LOTE TERRA DE ANTARES II QUADRA3

BAIRRO ANTARES

CIDADE: MACEIO CEP: 57.048-746

TELEFONE: 22 - 33271740

EMAIL: FINANCEIROTIAGUINHOBIZ@HOTMAIL.COM

Endereço localização

Tipo Imóvel

COMERCIAL

Uso Imóvel

CEDIDO

Tipo Localização

MUNICIPAL ZONA URBANA

Inscrição Imobiliária

08.1051.0345.0001

RUA GRAF JULIO CANUTO DOS SANTOS

LOTE TERRA DE ANTARES II QUADRA3

BAIRRO ANTARES

CIDADE: MACEIO - AL CEP: 57.048-746

TELEFONE: 22 - 33271740

EMAIL: FINANCEIROTIAGUINHOBIZ@HOTMAIL.COM

Horário de Funcionamento

Descrição

DIA SEMANA: 13:30 A 18:00

SABADO: 7:00 A 22:00

DOMINGO: 7:00 A 22:00

Data início

18/01/2017

SEGUNDA-FEIRA
SEGUNDA-FEIRA

Início

08:30
13:30

Fim

12:00
18:00

TERÇA-FEIRA
TERÇA-FEIRA

Início

13:30
08:30

Fim

18:00
12:00



PREFEITURA DE MACEIÓ
SECRETARIA MUNICIPAL DE FAZENDA
HISTÓRICO CADASTRO ECONÔMICO

Folha: 2 / 5

Folha 919

[Handwritten signature]
Folha 919

Data referência: 07/12/2023

Referência cadastral

Inscrição	Tipo inscrição	Tipo pessoa	Situação SIAT	Motivo Suspensão/Encerramento
0901421227	NORMAL	PESSOA JURÍDICA	ATIVA	

Horário de Funcionamento

Descrição	Data início			Início	Fim
	Início	Fim			
QUARTA-FEIRA	13:30	18:00	QUINTA-FEIRA	08:30	12:00
QUARTA-FEIRA	08:30	12:00	QUINTA-FEIRA	13:30	18:00
SEXTA-FEIRA	13:30	18:00	SÁBADO	07:00	22:00
SEXTA-FEIRA	08:30	12:00			
DOMINGO	07:00	22:00			

Dados responsável contábil

51.743.044-41 EURYJONES CLERISTTON MACIEIRA CAVALCANTE

Tipo documento	Número Doc	Órgão expedidor	UF Órgão Expedidor	Dt Expedição
REGISTRO GERAL	99001242996	SSP	AL	19/08/1999

Endereço

RUA DR ANTONIO S. ASSIS , 43
BAIRRO BARRA NOVA
CIDADE: MACEIO - AL CEP: 57.160-000
TELEFONE: 00 - 32353817
EMAIL: EURYJONES@MSN.COM

Tipo responsável

AUTÔNOMO

Data início

18/01/2017

Tipo CRC

CONTABILISTA

Número registro CRC

AL00946402

Registro CRC

ORIGINÁRIO

UF registro

AL

Data registro

21/12/2023

Enquadramento

01.02.02 ISS MOVIMENTO ECONOMICO SIMPLES NACIONAL

Data inclusão	Tipo	Data início	Data Fim
09/05/2021	AUTOMÁTICO	18/01/2017	31/12/2021

01.02.02 ISS MOVIMENTO ECONOMICO SIMPLES NACIONAL

Data inclusão	Tipo	Data início	Data Fim
10/08/2023	AUTOMÁTICO	01/01/2022	31/07/2023

02.01.01 TAXA INSTALACAO E FUNCIONAMENT

Data inclusão	Tipo	Data início	Data Fim
21/01/2022	AUTOMÁTICO	18/01/2017	

02.01.02 TAXA DE FISC DE INST E FUNCIONAMENTO ALT END/ATIV

Data inclusão	Tipo	Data início	Data Fim
19/06/2023	AUTOMÁTICO	19/06/2023	19/06/2023

Integrantes QSA

077.114.274-92 TIAGO DOS SANTOS GOMES

Tipo Documento	Número Doc	Órgão Expedidor	Uf Órgão Expedidor	Data Expedição
REGISTRO GERAL	2003001009960	SSP	AL	

Endereço

RUA RUA ALMIRANTE MASCARENHAS , 166



PREFEITURA DE MACEIÓ
SECRETARIA MUNICIPAL DE FAZENDA
HISTÓRICO CADASTRO ECONÔMICO

Folha: 3 / 5

Folha 920

Alfênia

Data referência: 07/12/2023

Referência cadastral

Inscrição	Tipo inscrição	Tipo pessoa	Situação SIAT	Motivo Suspensão/Encerramento
0901421227	NORMAL	PESSOA JURÍDICA	ATIVA	

Integrantes QSA

BAIRRO PAJUCARA ANTARES
CIDADE: MACEIO - AL CEP: 57.030-100
TELEFONE: 82 - 32232474
EMAIL: CARTORIO.3OFICIO.NOTAS@GMAIL.COM

Data entrada	Responsável Legal	Qualificação	% participação	Valor participação
09/12/2022	SIM	SOCIO-ADMINISTRADOR	100,00000	500.000,00

Histórico funcionamento

Descrição	Data Ref.	Data Enc. IM	Número Processo	Data Processo	Data Fim
ATIVA	18/01/2017				

Dados Alterados

CADASTRO ECONOMICO ### ATIVIDADE: 9003-5/00-00 - GESTAO DE ESPACOS PARA ARTES CENICAS, ESPETACULOS E OUTRAS ATIVIDADES ARTISTICAS SITUACAO: Ativo => Inativo; ### ATIVIDADE: 9001-9/06-00 - ATIVIDADES DE SONORIZACAO E DE ILUMINACAO SITUACAO: Ativo => Inativo; ### ATIVIDADE: 7739-0/01-00 - ALUGUEL DE MAQUINAS E EQUIPAMENTOS PARA EXTRACAO DE MINERIOS E PETROLEO, SEM OPERADOR SITUACAO: Ativo => Inativo; ### ATIVIDADE: 9001-9/05-00 - PRODUCAO DE ESPETACULOS DE RODEIOS, VAQUEJADAS E SIMILARES SITUACAO: Ativo => Inativo; ### ATIVIDADE: 9001-9/02-00 - PRODUCAO MUSICAL SITUACAO: Ativo => Inativo; ### ATIVIDADE: 9329-8/99-00 - OUTRAS ATIVIDADES DE RECREACAO E LAZER NAO ESPECIFICADAS ANTERIORMENTE SITUACAO: Ativo => Inativo; ### ATIVIDADE: 8020-0/01-00 - ATIVIDADES DE MONITORAMENTO DE SISTEMAS DE SEGURANCA ELETRONICO SITUACAO: Ativo => Inativo; ### ATIVIDADE: 9001-9/99-00 - ARTES CENICAS, ESPETACULOS E ATIVIDADES COMPLEMENTARES NAO ESPECIFICADAS ANTERIORMENTE SITUACAO: Ativo => Inativo; ### ATIVIDADE: 7729-2/02-00 - ALUGUEL DE MOVEIS, UTENSILIOS E APARELHOS DE USO DOMESTICO E PESSOAL; INSTRUMENTOS MUSICAIS SITUACAO: Ativo => Inativo; ### ATIVIDADE: 9319-1/01-00 - PRODUCAO E PROMOCAO DE EVENTOS ESPORTIVOS SITUACAO: Ativo => Inativo; ### ATIVIDADE: 8230-0/01-00 - SERVICOS DE ORGANIZACAO DE FEIRAS, CONGRESSOS, EXPOSICOES E FESTAS SITUACAO: Ativo => Inativo; ### ATIVIDADE: 7739-0/03-00 - ALUGUEL DE PALCOS, COBERTURAS E OUTRAS ESTRUTURAS DE USO TEMPORARIO, EXCETO ANDAIMES SITUACAO: Ativo => Inativo; *** INCLUSÃO *** ### ATIVIDADE: 7739-0/01-00 - ALUGUEL DE MAQUINAS E EQUIPAMENTOS PARA EXTRACAO DE MINERIOS E PETROLEO, SEM OPERADOR ATIVIDADE FISCAL: Não; DATA DE INICIO: 15/12/2020; DATA FIM: 11/07/2023; SITUACAO: Inativo; TIPO DE ATIVIDADE: Secundária; *** INCLUSÃO *** ### ATIVIDADE: 7729-2/02-00 - ALUGUEL DE MOVEIS, UTENSILIOS E APARELHOS DE USO DOMESTICO E PESSOAL; INSTRUMENTOS MUSICAIS ATIVIDADE FISCAL: Não; DATA DE INICIO: 15/12/2020; DATA FIM: 11/07/2023; SITUACAO: Inativo; TIPO DE ATIVIDADE: Secundária; *** INCLUSÃO *** ### ATIVIDADE: 9001-9/05-00 - PRODUCAO DE ESPETACULOS DE RODEIOS, VAQUEJADAS E SIMILARES ATIVIDADE FISCAL: Não; DATA DE INICIO: 18/01/2017; DATA FIM: 11/07/2023; SITUACAO: Inativo; TIPO DE ATIVIDADE: Secundária; *** INCLUSÃO *** ### ATIVIDADE: 9329-8/99-00 - OUTRAS ATIVIDADES DE RECREACAO E LAZER NAO ESPECIFICADAS ANTERIORMENTE ATIVIDADE FISCAL: Não; DATA DE INICIO: 06/03/2023; DATA FIM: 11/07/2023; SITUACAO: Inativo; TIPO DE ATIVIDADE: Secundária; *** INCLUSÃO *** ### ATIVIDADE: 9003-5/00-00 - GESTAO DE ESPACOS PARA ARTES CENICAS, ESPETACULOS E OUTRAS ATIVIDADES ARTISTICAS ATIVIDADE FISCAL: Não; DATA DE INICIO: 18/01/2017; DATA FIM: 11/07/2023; SITUACAO: Inativo; TIPO DE ATIVIDADE: Secundária; *** INCLUSÃO *** ### ATIVIDADE: 8020-0/01-00 - ATIVIDADES DE MONITORAMENTO DE SISTEMAS DE SEGURANCA ELETRONICO ATIVIDADE FISCAL: Não; DATA DE INICIO: 06/03/2023; DATA FIM: 11/07/2023; SITUACAO: Inativo; TIPO DE ATIVIDADE: Secundária; *** INCLUSÃO *** ### ATIVIDADE: 9001-9/99-00 - ARTES CENICAS, ESPETACULOS E ATIVIDADES COMPLEMENTARES NAO ESPECIFICADAS ANTERIORMENTE ATIVIDADE FISCAL: Não; DATA DE INICIO: 15/12/2020; DATA FIM: 11/07/2023; SITUACAO: Inativo; TIPO DE ATIVIDADE: Secundária; *** INCLUSÃO *** ### ATIVIDADE: 9001-9/02-00 - PRODUCAO MUSICAL ATIVIDADE FISCAL: Não; DATA DE INICIO: 18/01/2017; DATA FIM: 11/07/2023; SITUACAO: Inativo; TIPO DE ATIVIDADE: Secundária; *** INCLUSÃO *** ### ATIVIDADE: 8230-0/01-00 - SERVICOS DE ORGANIZACAO DE FEIRAS, CONGRESSOS, EXPOSICOES E FESTAS



PREFEITURA DE MACEIÓ
SECRETARIA MUNICIPAL DE FAZENDA
HISTÓRICO CADASTRO ECONÔMICO

Folha: 4 / 5

Folha 221
Rubrica

Data referência: 07/12/2023

Referência cadastral

Inscrição	Tipo inscrição	Tipo pessoa	Situação SIAT	Motivo Suspensão/Encerramento
0901421227	NORMAL	PESSOA JURÍDICA	ATIVA	

Dados Alterados

ATIVIDADE FISCAL: Não; DATA DE INÍCIO: 19/06/2023; DATA FIM: 11/07/2023; SITUACAO: Inativo; TIPO DE ATIVIDADE: Secundária; *** INCLUSÃO *** ### ATIVIDADE: 9319-1/01-00 - PRODUCAO E PROMOCAO DE EVENTOS ESPORTIVOS ATIVIDADE FISCAL: Não; DATA DE INÍCIO: 15/12/2020; DATA FIM: 11/07/2023; SITUACAO: Inativo; TIPO DE ATIVIDADE: Secundária; *** INCLUSÃO *** ### ATIVIDADE: 9001-9/06-00 - ATIVIDADES DE SONORIZACAO E DE ILUMINACAO ATIVIDADE FISCAL: Não; DATA DE INÍCIO: 18/01/2017; DATA FIM: 11/07/2023; SITUACAO: Inativo; TIPO DE ATIVIDADE: Secundária; *** INCLUSÃO *** ### ATIVIDADE: 8230-0/01-00 - SERVICOS DE ORGANIZACAO DE FEIRAS, CONGRESSOS, EXPOSICOES E FESTAS ATIVIDADE FISCAL: Não; DATA DE INÍCIO: 12/07/2023; SITUACAO: Ativo; TIPO DE ATIVIDADE: Secundária; * INCLUSÃO *** ### ATIVIDADE: 9319-1/01-00 - PRODUCAO E PROMOCAO DE EVENTOS ESPORTIVOS ATIVIDADE FISCAL: Não; DATA DE INÍCIO: 12/07/2023; SITUACAO: Ativo; TIPO DE ATIVIDADE: Secundária; * INCLUSÃO *** ### ATIVIDADE: 7729-2/02-00 - ALUGUEL DE MOVEIS, UTENSILIOS E APARELHOS DE USO DOMESTICO E PESSOAL; INSTRUMENTOS MUISCAIS ATIVIDADE FISCAL: Não; DATA DE INÍCIO: 12/07/2023; SITUACAO: Ativo; TIPO DE ATIVIDADE: Secundária; *** INCLUSÃO *** ### ATIVIDADE: 9001-9/99-00 - ARTES CENICAS, ESPETACULOS E ATIVIDADES COMPLEMENTARES NAO ESPECIFICADAS ANTERIORMENTE ATIVIDADE FISCAL: Não; DATA DE INÍCIO: 12/07/2023; SITUACAO: Ativo; TIPO DE ATIVIDADE: Secundária; * INCLUSÃO *** ### ATIVIDADE: 8020-0/01-00 - ATIVIDADES DE MONITORAMENTO DE SISTEMAS DE SEGURANCA ELETRONICO ATIVIDADE FISCAL: Não; DATA DE INÍCIO: 12/07/2023; SITUACAO: Ativo; TIPO DE ATIVIDADE: Secundária; *** INCLUSÃO *** ### ATIVIDADE: 9329-8/99-00 - OUTRAS ATIVIDADES DE RECREACAO E LAZER NAO ESPECIFICADAS ANTERIORMENTE ATIVIDADE FISCAL: Não; DATA DE INÍCIO: 12/07/2023; SITUACAO: Ativo; TIPO DE ATIVIDADE: Secundária; *** INCLUSÃO *** ### ATIVIDADE: 9001-9/02-00 /07/2023; SITUACAO: Ativo; TIPO DE ATIVIDADE: Secundária; *** INCLUSÃO *** ### ATIVIDADE: 9001-9/05-00 - PRODUCAO DE ESPETACULOS DE RODEIOS, VAQUEJADAS E SIMILARES ATIVIDADE FISCAL: Não; DATA DE INÍCIO: 12/07/2023; SITUACAO: Ativo; TIPO DE ATIVIDADE: Secundária; *** INCLUSÃO *** ### ATIVIDADE: 7739-0/01-00 - ALUGUEL DE MAQUINAS E EQUIPAMENTOS PARA EXTRACAO DE MINERIOS E PETROLEO, SEM OPERADOR ATIVIDADE FISCAL: Não; DATA DE INÍCIO: 12/07/2023; SITUACAO: Ativo; TIPO DE ATIVIDADE: Secundária; *** INCLUSÃO *** ### ATIVIDADE: 9001-9/06-00 - ATIVIDADES DE SONORIZACAO E DE ILUMINACAO ATIVIDADE FISCAL: Não; DATA DE INÍCIO: 12/07/2023; SITUACAO: Ativo; TIPO DE ATIVIDADE: Secundária; *** INCLUSÃO *** ### ATIVIDADE: 9003-5/00-00 - GESTAO DE ESPACOS PARA ARTES CENICAS, ESPETACULOS E OUTRAS ATIVIDADES ARTISTICAS ATIVIDADE FISCAL: Não; DATA DE INÍCIO: 12/07/2023; SITUACAO: Ativo; TIPO DE ATIVIDADE: Secundária; *** INCLUSÃO *** ### ATIVIDADE: 7739-0/03-00 - ALUGUEL DE PALCOS, COBERTURAS E OUTRAS ESTRUTURAS DE USO TEMPORARIO, EXCETO ANDAIMES ATIVIDADE FISCAL: Sim; DATA DE INÍCIO: 18/01/2017; DATA FIM: 11/07/2023; SITUACAO: Inativo; TIPO DE ATIVIDADE: Principal; ** INCLUSÃO *** ### ATIVIDADE: 7739-0/03-00 - ALUGUEL DE PALCOS, COBERTURAS E OUTRAS ESTRUTURAS DE USO TEMPORARIO, EXCETO ANDAIMES ATIVIDADE FISCAL: Sim; DATA DE INÍCIO: 12/07/2023; SITUACAO: Ativo; TIPO DE ATIVIDADE: Principal; *** INCLUSÃO *** ### ATIVIDADE: 7739-0/01-00 - ALUGUEL DE MAQUINAS E EQUIPAMENTOS PARA EXTRACAO DE MINERIOS E PETROLEO, SEM OPERADOR ATIVIDADE FISCAL: Não; DATA DE INÍCIO: 15/12/2020; DATA FIM: 11/07/2023; SITUACAO: Inativo; TIPO DE ATIVIDADE: Secundária; *** INCLUSÃO *** ### ATIVIDADE: 7729-2/02-00 - ALUGUEL DE MOVEIS, UTENSILIOS E APARELHOS DE USO DOMESTICO E PESSOAL; INSTRUMENTOS MUISCAIS ATIVIDADE FISCAL: Não; DATA DE INÍCIO: 15/12/2020; DATA FIM: 11/07/2023; SITUACAO: Inativo; TIPO DE ATIVIDADE: Secundária; *** INCLUSÃO *** ### ATIVIDADE: 9001-9/05-00 - PRODUCAO DE ESPETACULOS DE RODEIOS, VAQUEJADAS E SIMILARES ATIVIDADE FISCAL: Não; DATA DE INÍCIO: 18/01/2017; DATA FIM: 11/07/2023; SITUACAO: Inativo; TIPO DE ATIVIDADE: Secundária; *** INCLUSÃO *** ### ATIVIDADE: 9329-8/99-00 - OUTRAS ATIVIDADES DE RECREACAO E LAZER NAO ESPECIFICADAS ANTERIORMENTE ATIVIDADE FISCAL: Não; DATA DE INÍCIO: 06/03/2023; DATA FIM: 11/07/2023; SITUACAO: Inativo; TIPO DE ATIVIDADE: Secundária; *** INCLUSÃO *** ### ATIVIDADE: 9003-5/00-00 - GESTAO DE ESPACOS PARA ARTES CENICAS, ESPETACULOS E OUTRAS ATIVIDADES ARTISTICAS ATIVIDADE FISCAL: Não; DATA DE INÍCIO: 18/01/2017; DATA FIM: 11/07/2023; SITUACAO: Inativo; TIPO DE ATIVIDADE: Secundária; *** INCLUSÃO *** ### ATIVIDADE: 8020-0/01-00 - ATIVIDADES DE MONITORAMENTO DE SISTEMAS DE SEGURANCA ELETRONICO ATIVIDADE FISCAL: Não; DATA DE INÍCIO: 06/03/2023; DATA FIM: 11/07/2023; SITUACAO: Inativo; TIPO DE ATIVIDADE: Secundária; *** INCLUSÃO *** ### ATIVIDADE: 9001-9/99-00 - ARTES CENICAS, ESPETACULOS E ATIVIDADES



PREFEITURA DE MACEIÓ
SECRETARIA MUNICIPAL DE FAZENDA
HISTÓRICO CADASTRO ECONÔMICO

Folha: 5 / 5

Folha 922

[Assinatura]
Rubrica

Data referência: 07/12/2023

Referência cadastral

Inscrição	Tipo inscrição	Tipo pessoa	Situação SIAT	Motivo Suspensão/Encerramento
0901421227	NORMAL	PESSOA JURÍDICA	ATIVA	

Dados Alterados

COMPLEMENTARES NAO ESPECIFICADAS ANTERIORMENTE ATIVIDADE FISCAL: Não; DATA DE INICIO: 15/12/2020; DATA FIM: 11/07/2023; SITUACAO: Inativo; TIPO DE ATIVIDADE: Secundária; *** INCLUSÃO *** ### ATIVIDADE: 9001-9/02-00 - PRODUCAO MUSICAL ATIVIDADE FISCAL: Não; DATA DE INICIO: 18/01/2017; DATA FIM: 11/07/2023; SITUACAO: Inativo; TIPO DE ATIVIDADE: Secundária; *** INCLUSÃO *** ### ATIVIDADE: 8230-0/01-00 - SERVICOS DE ORGANIZACAO DE FEIRAS, CONGRESSOS, EXPOSICOES E FESTAS ATIVIDADE FISCAL: Não; DATA DE INICIO: 19/06/2023; DATA FIM: 11/07/2023; SITUACAO: Inativo; TIPO DE ATIVIDADE: Secundária; *** INCLUSÃO *** ### ATIVIDADE: 9319-1/01-00 - PRODUCAO E PROMOCAO DE EVENTOS ESPORTIVOS ATIVIDADE FISCAL: Não; DATA DE INICIO: 15/12/2020; DATA FIM: 11/07/2023; SITUACAO: Inativo; TIPO DE ATIVIDADE: Secundária; *** INCLUSÃO *** ### ATIVIDADE: 9001-9/06-00 - ATIVIDADES DE SONORIZACAO E DE ILUMINACAO ATIVIDADE FISCAL: Não; DATA DE INICIO: 18/01/2017; DATA FIM: 11/07/2023; SITUACAO: Inativo; TIPO DE ATIVIDADE: Secundária; *** INCLUSÃO *** ### ATIVIDADE: 7739-0/03-00 - ALUGUEL DE PALCOS, COBERTURAS E OUTRAS ESTRUTURAS DE USO TEMPORARIO, EXCETO ANDAIMES ATIVIDADE FISCAL: Sim; DATA DE INICIO: 18/01/2017; DATA FIM: 11/07/2023; SITUACAO: Inativo; TIPO DE ATIVIDADE: Principal;

VÁLIDO SOMENTE PARA SIMPLES CONFERÊNCIA.



Conselho Regional de Engenharia e Agronomia de Alagoas

Chave: a5Z7a

Folha

23

Rubrica

CERTIFICAMOS que o profissional mencionado encontra-se registrado neste Conselho, nos termos da Lei 5.194/66, de 24/12/1966, conforme os dados acima. CERTIFICAMOS, ainda, face o estabelecimento nos artigos 68 e 69 da referida Lei, que o interessado não se encontra em débito com o CREA-AL.

Interessado(a)

Profissional: RENATA GUEDES DE ALMEIDA RIBEIRO

Registro: 0214405656

CPF: 084.***.***-60

Endereço: *****

Tipo de Registro: Registro Definitivo de Profissional (DIPLOMADO NO PAÍS)

Data de registro: 27/05/2015

Título(s)

GRADUAÇÃO

ENGENHEIRA ELETRICISTA

Atribuição: ARTS. 8º E 9º DA RESOLUÇÃO Nº 218/73 DO CONFEA, RESSALVANDO O DISPOSTO NO ART. 25 DA MESMA RESOLUÇÃO.

Instituição de Ensino: CENTRO DE ESTUDOS SUPERIORES DE MACEIÓ

Data de Formação: 17/12/2014

Descrição

CERTIDÃO DE REGISTRO E QUITAÇÃO PESSOA FÍSICA

Informações / Notas

- A falsificação deste documento constitui-se em crime previsto no Código Penal Brasileiro, sujeitando o(a) autor(a) à respectiva ação penal.
- CERTIFICAMOS que caso ocorra(m) alteração(ões) no(s) elemento(s) contido(s) neste documento, esta Certidão perderá a sua validade para todos os efeitos.
- Válido em todo território nacional.

Última Anuidade Paga

Ano: 2024 (1/1)

Autos de Infração

Nada consta

Responsabilidades Técnicas

Empresa: T DOS SANTOS GOMES LTDA

Registro: 0000508977

CNPJ: 19.131.393/0001-09

Data Início: 01/06/2017

Data Fim: Indefinido

Data Fim de Contrato: Indefinido

Tipo de Responsabilidade: RESPONSÁVEL TÉCNICO





Conselho Regional de Engenharia e Agronomia de Alagoas

Chave: a1xbZ

Folha 924

Autência

CERTIFICAMOS que o profissional mencionado encontra-se registrado neste Conselho, nos termos da Lei 5.194/66, de 24/12/1966, conforme os dados acima. CERTIFICAMOS, ainda, face o estabelecimento nos artigos 68 e 69 da referida Lei, que o interessado não se encontra em débito com o CREA-AL.

Interessado(a)

Profissional: KALINE RODRIGUES LEMOS

Registro: 2117862144

CPF: 055.***.***-95

Endereço: *****

Tipo de Registro: Visto Profissional

Data Inicial: 28/02/2023

Data Final: Indefinido

Número do Visto: 1000001667

Título(s)

GRADUAÇÃO

ENGENHEIRA CIVIL

Atribuição: § 1º DO ART. 5º DA RES. Nº 1073/2016, DO CONFEA, REFERENTES AS ATRIBUIÇÕES CONSTANTES NO ART. 7º DA RES. Nº 218/1973, DO CONFEA, ATIVIDADES DO ART. 7º DA LEI Nº 5.194/1966 E OS ARTIGOS 28 E 29 DO DEC. Nº 23569/1933, NOS TERMOS DO ART. 6º DA RES. Nº 1073/2016, DO CONFEA.

Instituição de Ensino: UNIVERSIDADE ESTÁCIO DE SA

Data de Formação: 28/08/2018

Descrição

CERTIDÃO DE REGISTRO E QUITAÇÃO PESSOA FÍSICA

Informações / Notas

- A falsificação deste documento constitui-se em crime previsto no Código Penal Brasileiro, sujeitando o(a) autor(a) à respectiva ação penal.
- CERTIFICAMOS que caso ocorra(m) alteração(ões) no(s) elemento(s) contido(s) neste documento, esta Certidão perderá a sua validade para todos os efeitos.
- Válido em todo território nacional.

Última Anuidade Paga

Ano: 2024 (1/1)

Autos de Infração

Nada consta

Responsabilidades Técnicas

Empresa: T DOS SANTOS GOMES LTDA

Registro: 0000508977

CNPJ: 19.131.393/0001-09

Data Início: 01/03/2023

Data Fim: Indefinido

Data Fim de Contrato: Indefinido

Tipo de Responsabilidade: RESPONSÁVEL TÉCNICO





Conselho Regional de Engenharia e Agronomia de Alagoas

Folha 925

CERTIFICAMOS que a Empresa mencionada encontra-se registrada neste Conselho, nos Termos da Lei 5.194/66, conforme os dados impressos nesta certidão. CERTIFICAMOS, ainda, que até a presente data, a referida pessoa jurídica e seu(s) responsável(is) técnico(s) estão quites com suas anuidades e demais obrigações junto ao Conselho Regional de Engenharia e Agronomia de Alagoas - CREA-AL, estando habilitada a exercer suas atividades, circunscrita à(s) atribuição(ões) de seu(s) responsável(veis) técnico(s).

Interessado(a)

Empresa: T DOS SANTOS GOMES LTDA
CNPJ: 19.131.393/0001-09
Registro: 0000508977
Categoria: Matriz
Capital Social: R\$ 500.000,00
Data do Capital: 12/07/2023
Faixa: 3
Atividades CNAE:

Objetivo Social: ALUGUEL DE PALCOS, COBERTURAS E OUTRAS ESTRUTURAS DE USO TEMPORARIO, EXCETO ANDAIMES. PRODUCAO E PROMOCAO DE EVENTOS ESPORTIVOS. ALUGUEL DE MAQUINAS E EQUIPAMENTOS PARA EXTRACAO DE MINERIOS E PETROLEO, SEM OPERADOR. ATIVIDADES DE SONORIZACAO E DE ILUMINACAO. PRODUCAO MUSICAL. ALUGUEL DE MOVEIS, UTENSILIOS E APARELHOS DE USO DOMESTICO E PESSOAL INSTRUMENTOS MUSICAIS. ESPETACULO DE SOM E LUZ. PRODUCAO DE ESPETACULOS DE RODEIOS, VAQUEJADAS E SIMILARES E GESTAO DE ESPACOS PARA ARTES CENICAS, ESPETACULOS E OUTRAS ATIVIDADES ARTISTICAS. ATIVIDADES DE MONITORAMENTO DE SISTEMAS DE SEGURANCA ELETRONICO E ATIVIDADES DE RECREACAO E LAZER E SERVICOS DE ORGANIZACAO DE FEIRAS, CONGRESSOS, EXPOSICOES E FESTAS.

?EMPRESA HABILITADA PARA EXECUÇÃO DAS ATIVIDADES TÉCNICAS DESCRITAS EM SEU OBJETO SOCIAL EXCLUSIVAMENTE NO ÂMBITO DAS ATRIBUIÇÕES DO(S) PROFISSIONAL(IS) DE SEU QUADRO TÉCNICO.?

Restrições Relativas ao Objetivo Social:

Endereço Matriz: RUA GRÁFICO JÚLIO CANUTO DOS SANTOS, 42, LOTE TERRA DE ANTARES II, ANTARES, MACEIÓ, AL, 57048746

Tipo de Registro: Registro Definitivo de Empresa
Data Inicial: 01/06/2017
Data Final: Indefinido
Registro Regional: 0000050927DDAL

Descrição

CERTIDÃO DE REGISTRO E QUITAÇÃO PESSOA JURIDICA

Informações / Notas

- A capacidade técnico-profissional da empresa é comprovada pelo conjunto dos acervos técnicos dos profissionais constantes de seu quadro técnico.
- Esta certidão perderá a validade, caso ocorra qualquer alteração posterior dos elementos cadastrais nela contidos

Última Anuidade Paga

Ano: 2024 (1/1)

Autos de Infração

Nada consta

Responsáveis Técnicos

Profissional: KALINE RODRIGUES LEMOS
Registro: 2117862144
CPF: 055.***.***-95
Data Início: 01/03/2023
Data Fim: Indefinido
Data Fim de Contrato: Indefinido
Títulos do Profissional:

ENGENHEIRA CIVIL

Atribuição: § 1º DO ART. 5º DA RES. Nº 1073/2016, DO CONFEA, REFERENTES AS ATRIBUIÇÕES CONSTANTES NO ART. 7º DA RES. Nº 218/1973, DO CONFEA, ATIVIDADES DO ART. 7º DA LEI Nº 5.194/1966 E OS ARTIGOS 28 E 29 DO DEC. Nº 23569/1933, NOS TERMOS DO ART. 6º DA RES. Nº 1073/2016, DO CONFEA.

Tipo de Responsabilidade: RESPONSABILIDADE TÉCNICA

Profissional: RENATA GUEDES DE ALMEIDA RIBEIRO
Registro: 0214405656
CPF: 084.***.***-60





CERTIDÃO DE REGISTRO E QUITAÇÃO
PESSOA JURIDICA

Lei Federal Nº 5194 de 24 de Dezembro de 1966

CREA-AL

Nº 733280/2024

Emissão: 22/05/2024

Validade: 20/08/2024

Chave: d3y4B

Conselho Regional de Engenharia e Agronomia de Alagoas

Data Início: 01/06/2017

Data Fim: Indefinido

Data Fim de Contrato: Indefinido

Títulos do Profissional:

ENGENHEIRA ELETRICISTA

Atribuição: ARTS. 8º E 9º DA RESOLUÇÃO Nº 218/73 DO CONFEA, RESSALVANDO O DISPOSTO NO ART. 25 DA MESMA RESOLUÇÃO.

Tipo de Responsabilidade: RESPONSÁVEL TÉCNICO

Folha 926

Rubrica

Sócios

Sócio: TIAGO DOS SANTOS GOMES

CPF: 077.***.***-92

Função: EMPRESARIO



CONTRATO PARTICULAR DE PRESTAÇÃO DE SERVIÇOS

N 100822

CONTRATANTE: MASTER FORMATURAS E EVENTOS, CNPJ: 45.115.863/0001-42. Endereço: Av. Fernandes Lima, nº 08 – Farol, sala 418. Cep: 57.0050-000. Maceió-AL. Tel:(82)9.99331-8091 E-mail: comercialmastereventos@gmail.com

CONTRATADO: T DOS SANTOS GOMES EIRELI CNPJ: 19.131.393/0001-09, CMC: 901421227, Rua Gráfico Júlio Canuto dos Santos, 42 – Antares. Cep: 57048-746 município: Maceió - AL.

As partes acima identificadas têm, entre si, justo e acertado o presente Contrato de Prestação de Serviços; que se regerá pelas cláusulas seguintes e pelas condições descritas no presente.

1ª OBJETO DO CONTRATO:

DO SERVIÇO:

ITEM	DESCRIÇÃO	QUANT.	DIÁRIA	V.UNITÁRIO	V.FINAL
01	SONORIZAÇÃO 12 SUBS	01	01	R\$ 4.000,00	R\$ 4.000,00
02	ILUMINAÇÃO DE PALCO	01	01	R\$ 2.000,00	R\$ 2.000,00
03	PANEL DE LED 5X2 P-2	01	01	R\$ 2.000,00	R\$ 2.000,00
				TOTAL	R\$ 8.000,00

DATA PARA EXECUÇÃO DOS SERVIÇOS: 27/08/2022

LOCAL: SPAZIO GATTI

EVENTO: BAILE DE FORMATURA DO CURSO NUTRIÇÃO/2022.1 (UNIT)

HORÁRIO: 22:00 às 05:00

Valor Total dos Serviços: Pelo objeto do presente contrato de prestação de serviços a CONTRATANTE pagará ao CONTRATADO o valor de R\$ 8.000,00 (Oito mil reais).

2ª FORMA DE PAGAMENTO:

100% no ato da assinatura em espécie.

TIAGO DOS SANTOS GOMES:07711427492
Assinado de forma digital por TIAGO DOS SANTOS GOMES:07711427492
Dados: 2022.08.10 14:28:24 -03'00'

3ª DA MULTA

* A parte que der a causa a rescisão ou desistência do presente instrumento pagará multa de 50% do valor total do contrato.

4ª DISPOSIÇÕES GERAIS

* No valor total do Contrato, estão incluídas as despesas decorrentes da prestação de serviços, inclusive com transporte e hospedagem.

* A contratada se compromete em estar, no local e data marcados neste instrumento particular, 12:00 (Doze) horas antes do início do evento de Baile de Formatura, para montagem e passagem de som e equipamentos.

5ª DO FORO:

* Fica eleito no Fórum da Comarca de Maceió – AL, para nele serem dirimidas todas e quaisquer questões oriundas do presente instrumento, sendo que o faltoso pagará todas as despesas e custos que houver no processo.

E POR ESTAREM JUSTAS E ACORDADAS, AS PARTES ASSINAM O PRESENTE CONTRATO DE PRESTAÇÃO DE SERVIÇOS, EM 02(dois) VIAS, PARA QUE SURTAM OS EFEITOS LEGAIS.

TIAGO DOS SANTOS
GOMES:07711427492
27492

Assinado de forma digital por TIAGO DOS SANTOS
GOMES:07711427492
Dados: 2022.08.10 14:28:34 -03'00'

T. DOS SANTOS GOMES EIRELI
CNPJ: 19.131.393/0001-09

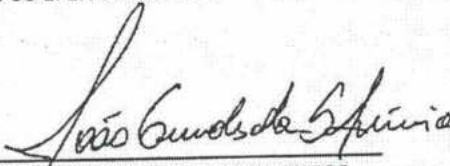

MASTER FORMATURAS E EVENTOS
CNPJ: 45.115.863/0001-42

Maceió, 10 de agosto de 2022.

T DOS SANTOS GOMES EIRELI-ME

Folha 329

Rubrica

CONTRATO DE TRABALHO QUE FAZEM ENTRE SI PARA PRESTAÇÃO DE SERVIÇOS

T DOS SANTOS GOMES EIRELI-ME, firma estabelecida na RUA GRAFICO JULIO CANUTO DOS SANTOS, N° 42, ANTARES-MACEIO/AL, inscrita no CNPJ/MF sob n° 19.131.393/0001-09, representada neste ato pelo seu sócio Sr° TIAGO DOS SANTOS GOMES, inscrito no CPF/MF sob n° 077.114.274-92, doravante denominado CONTRATANTE e tendo como CONTRATADO a profissional RENATA GUEDES DE ALMEIDA RIBEIRO, Registro Nacional Profissional (RNP) n° 021440565-6, ajustam o presente CONTRATO DE PRESTAÇÃO DE SERVIÇOS TÉCNICOS, pelas cláusulas que se seguem:

CLÁUSULA PRIMEIRA: O presente contrato terá prazo indeterminado.

CLÁUSULA SEGUNDA: O contratado será responsável técnico pela empresa contratante.

CLÁUSULA TERCEIRA: O contratado terá uma carga horária de 06 (seis) horas por dia quinta e sexta-feira das 07:00 às 13:00 horas.

CLÁUSULA QUARTA: O contratante pagará ao contratado R\$ 6.000,00 (seis mil reais) por mês.

CLÁUSULA QUINTA: Este contrato poderá ser rescindido por quaisquer das partes que, previamente, avisará a outra com antecedência mínima de 30 (trinta) dias.

CLÁUSULA SEXTA: Para dirimir quaisquer dúvidas, fica eleito o foro de Maceió-AL.



Maceió, 25 de maio de 2017.



CONTRATANTE

CONTRATADO

Testemunhas:

CPF n° 014.920.304-38
CPF n° 98634267415

SERVIÇO NOTARIAL E REGISTRAL 2º DISTRITO
Av. Comendador Leão, 788, Poço - Maceió - AL -
Fone: 3327-3269

RECONHEÇO por semelhança a(s) firma(s) TIAGO DOS SANTOS GOMES, RENATA GUEDES DE ALMEIDA RIBEIRO

Maceió- 25 de maio de 2017
Em testemunho da verdade

Maria Lucia Sampaio Falção - Oficial
Roberto de Melo Falcao - Substituto 551
Roberto Wagner Sampaio Falção - Substituto
Ana Maria S. Falção Pereira - Escrevente



CONTRATO DE PRESTAÇÃO DE SERVIÇOS

A Empresa T DOS SANTOS GOMES LTDA, inscrita no CNPJ de nº 19.131.393/0001-09, estabelecida na Rua Gráfico Júlio Canuto dos Santos, S/N – Antares – Maceió – Alagoas, representada neste ato pelo seu sócio, o Sr. Tiago dos Santos Gomes, inscrito no CPF de nº 077.114.274-92 e RG de nº 2003001009960 SSP/AL, denominado CONTRATANTE, tendo como CONTRATADA a engenheira civil, a Sra. Kaline Rodrigues Lemos, inscrita no Registro Nacional Profissional nº 211786214-4, ajustam o presente CONTRATO DE PRESTAÇÃO DE SERVIÇOS, pelas cláusulas que se seguem:

- CLÁUSULA PRIMEIRA: o presente contrato terá prazo indeterminado;
- CLÁUSULA SEGUNDA: a contratada será responsável (ou fará parte do quadro) técnico da empresa contratante;
- CLÁUSULA TERCEIRA: a contratada terá uma carga horária de 12 (doze) horas semanais;
- CLÁUSULA QUARTA: o contratante pagará a contratada R\$ 7.812,00 (sete mil, oitocentos e doze reais) por mês, como determina a Lei Federal 4.950-A/66;
- CLÁUSULA QUINTA: esse contrato poderá ser rescindido por quaisquer das partes que, previamente, avisará a outra parte com antecedência mínima de 30 (trinta) dias;
- CLÁUSULA SEXTA: para dirimir quaisquer dúvidas, fica eleito o foro de Maceió/AL.

Maceió/AL, 28 de fevereiro de 2023

TIAGO DOS SANTOS Assinado de forma digital por
GOMES:07711427492 TIAGO DOS SANTOS
GOMES:07711427492

CONTRATANTE
Tiago dos Santos Gomes
CPF: 077.114.274-92
Sócio

Documento assinado digitalmente

KALINE RODRIGUES LEMOS
Data: 28/04/2023 18:12:58-0300
Verifique em <https://validar.itf.gov.br>

CONTRATADA
Kaline Rodrigues Lemos
RNP: 211786214-4
Engenheira Civil

Testemunhas:

- 1)
- 2)